

PROYECTO:  
EJES DE CONEXION  
PARA EL TURISMO  
RURAL EN SAN JUAN  
DE RIOSECO

LOCALIZACIÓN:  
CUNDINAMARCA  
SAN JUAN DE  
RIOSECO

CONTENIDO:  
DETALLE ZONA DE  
HOSPEDAJE

CONVENCIONES:

ARQUITECTAS DISEÑADORAS:  
Tatiana Polania Jiménez  
Rocio Sanabria Ramos

DIBUJO:  
Tatiana Polania Jiménez  
Rocio Sanabria Ramos

OBSERVACIONES:

FECHA:  
07 DICIEMBRE 2017

ESCALA: 1:100      PLANO: 2.2d

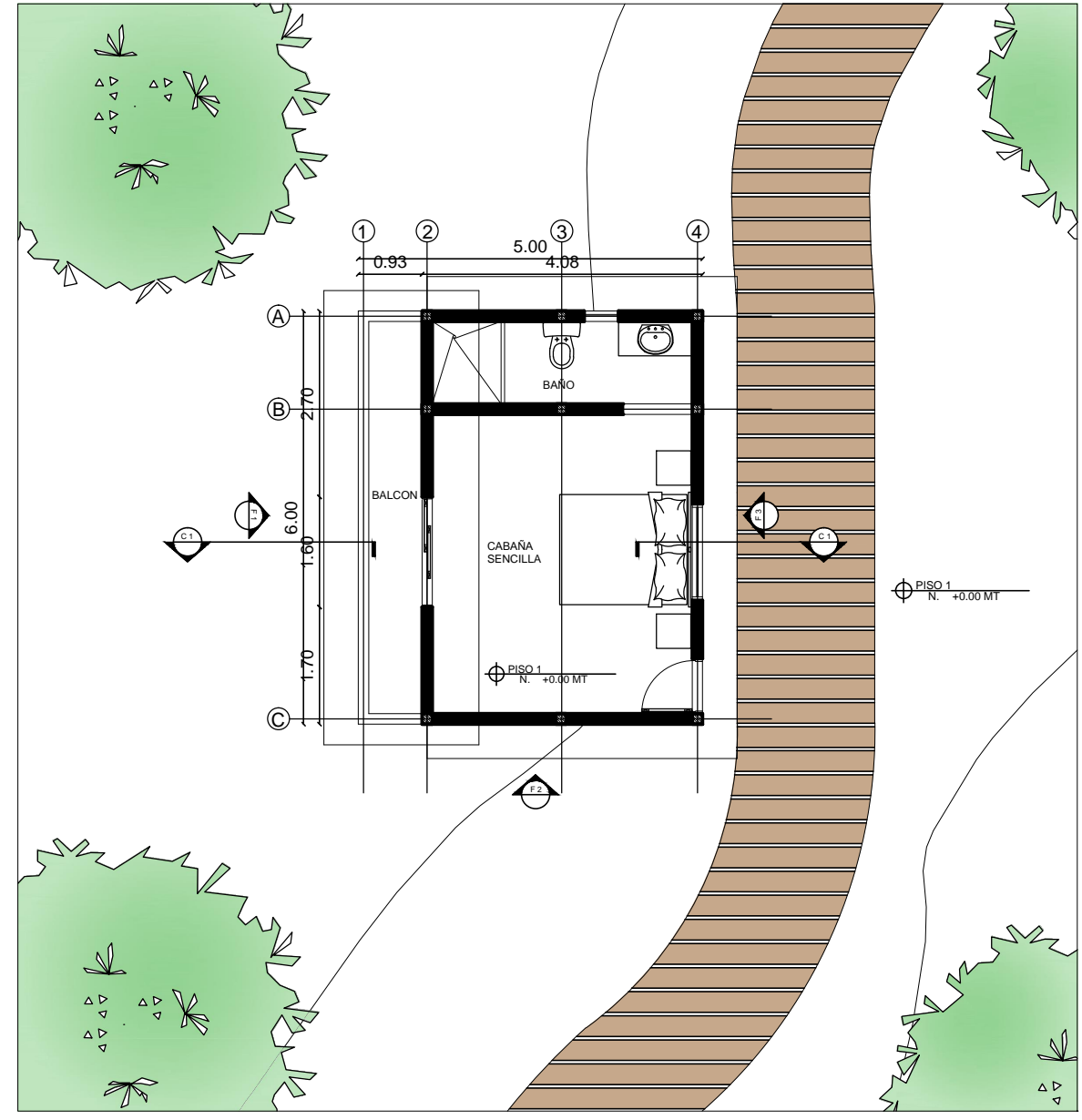

01 zona cubierta principal

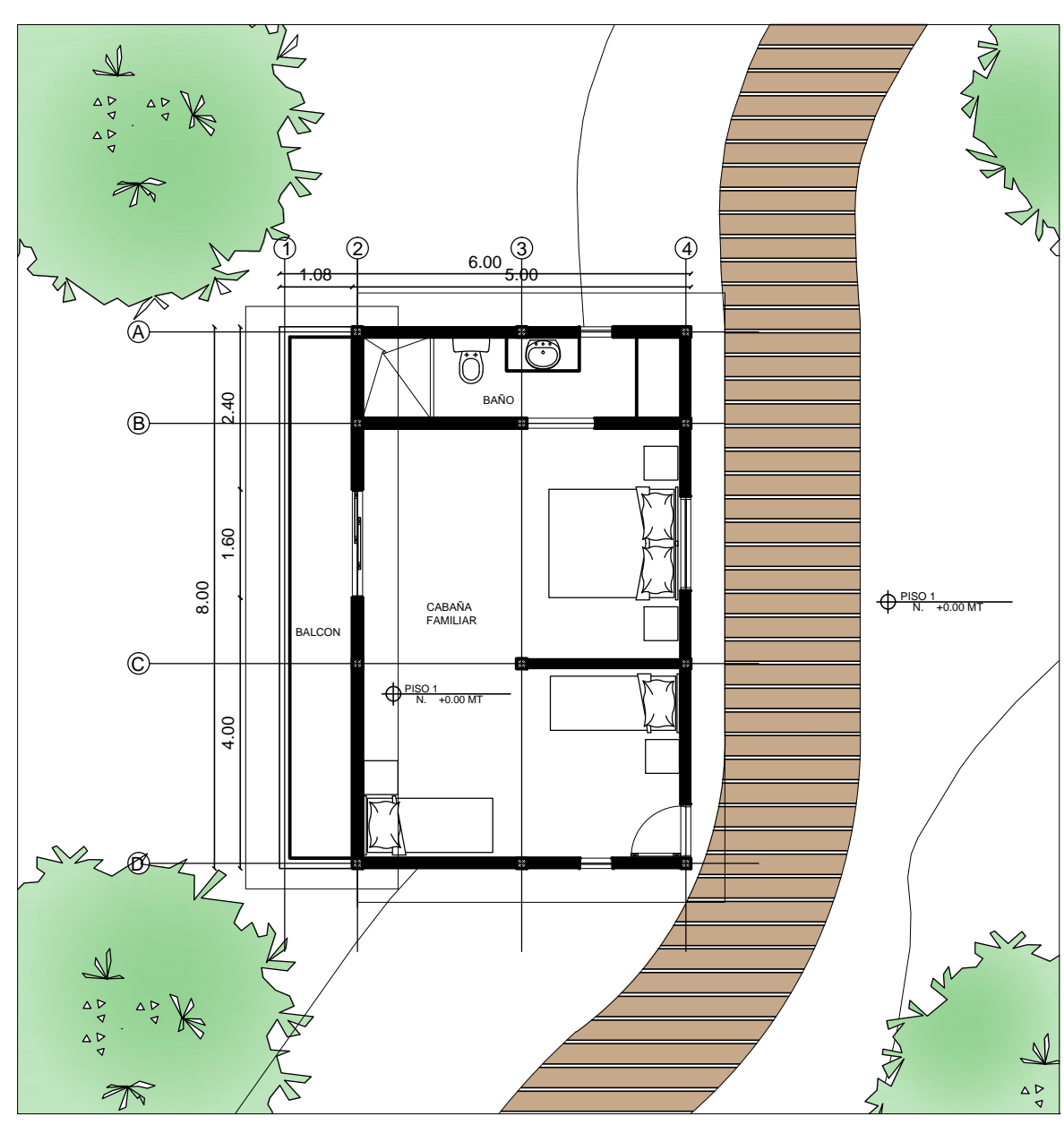

02 zona cubierta secundaria

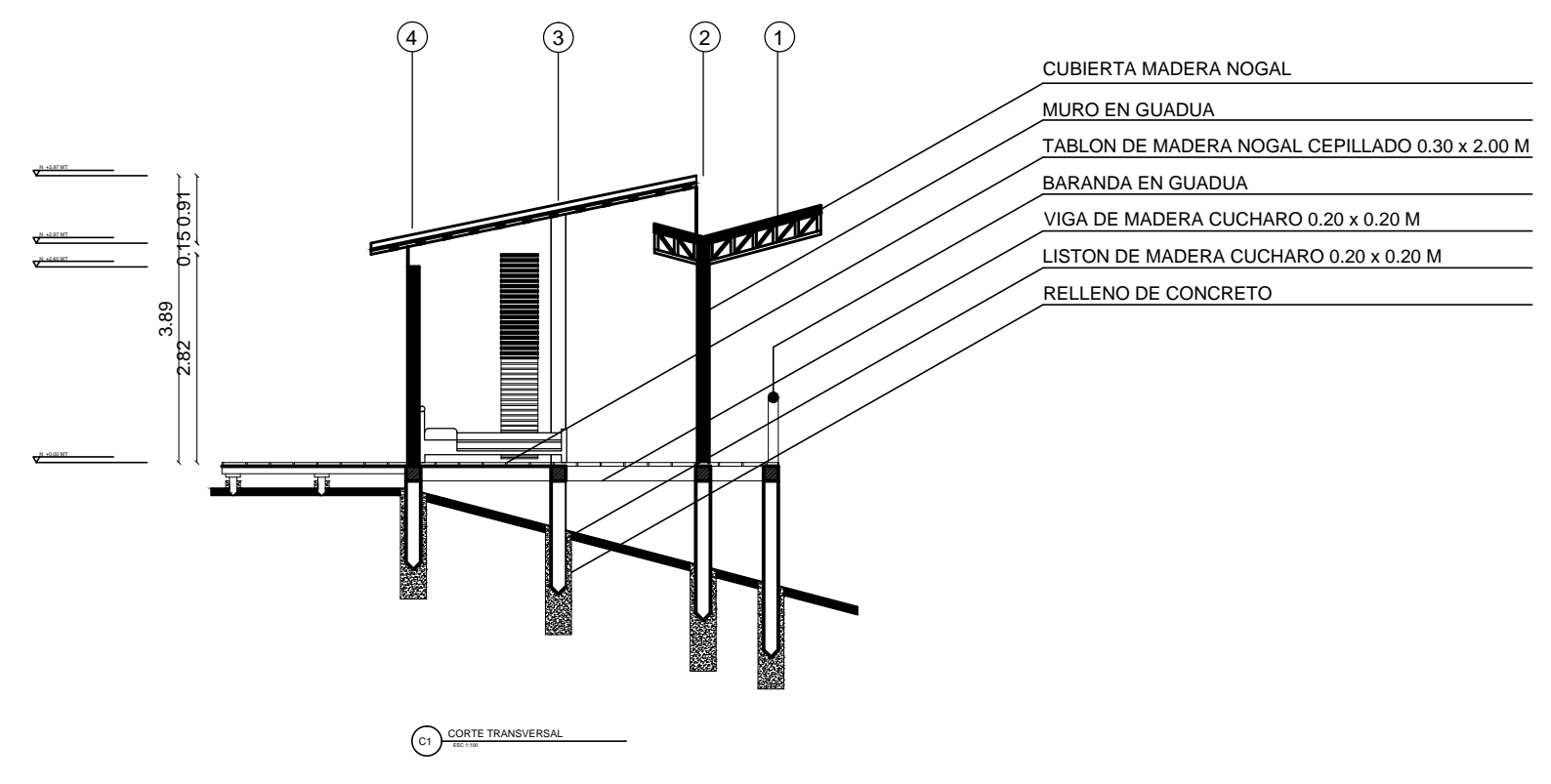

03 corte transversal

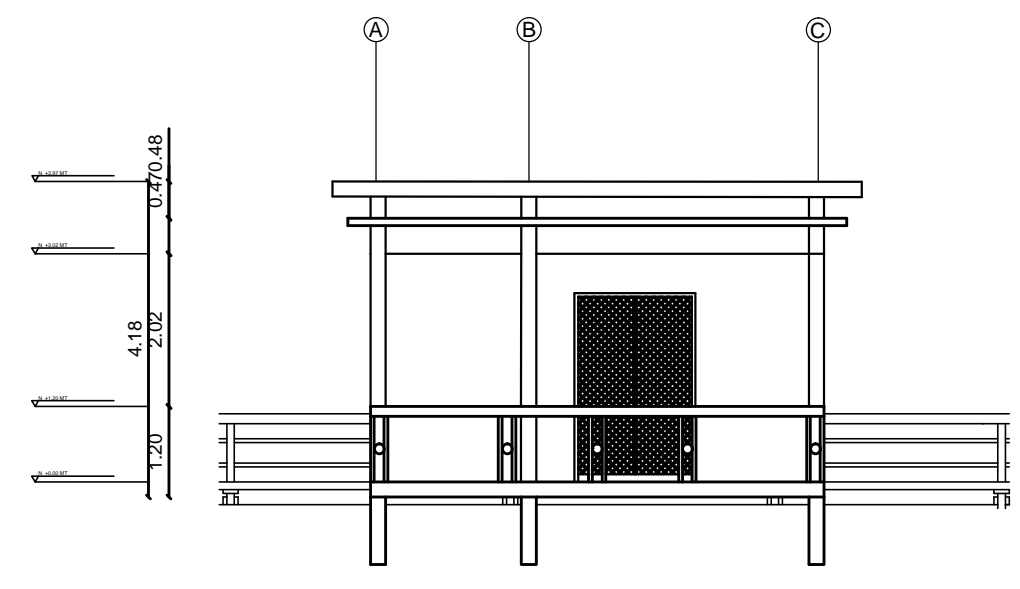

04 fachada principal

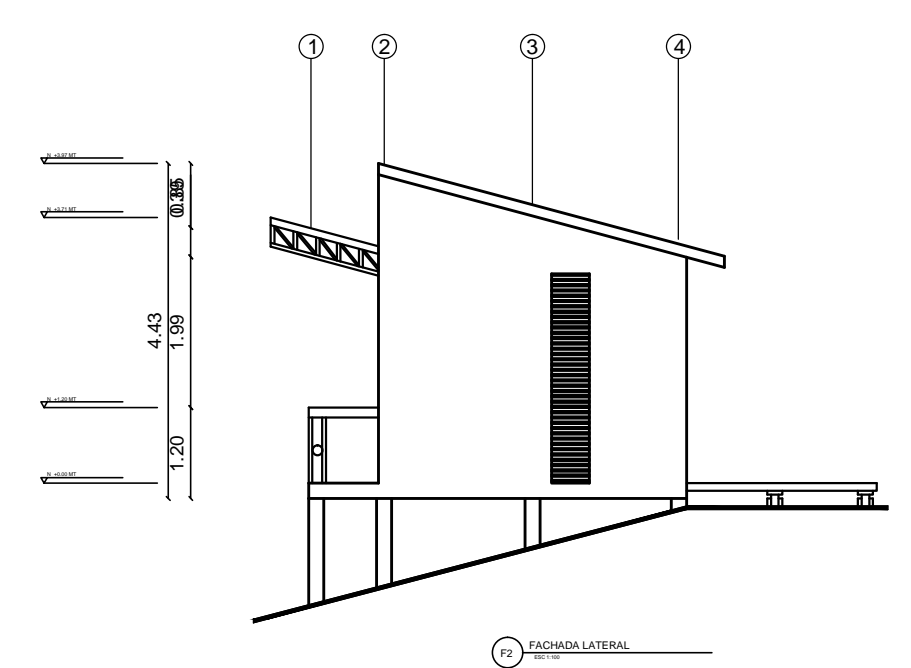

05 fachada lateral

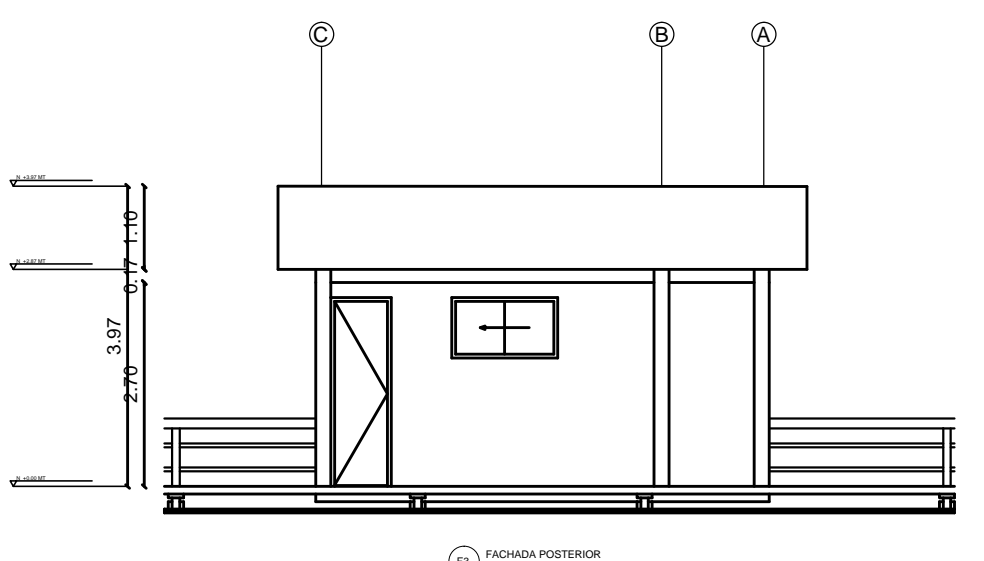

06 fachada mirador

