

Diplomado en Investigación Criminal y Criminalística

Nº CASO

1 1 0 0 1 6 0 0 0 0 0 0 2 0 1 8 0 0 0 3

No. Expediente CAD

Dpto

Mpio

Ent

U. Receptora

Año

Consecutivo

BOSQUEJO TOPOGRÁFICO -FPJ-16-

Este formato será diligenciado por Policía Judicial cuando se haya solicitado procedimientos técnico - científicos

Departamento

Cundinamarca

Municipio

Bagotá Dc

Fecha

10-3-2018

Hora:

10:00 hrs.

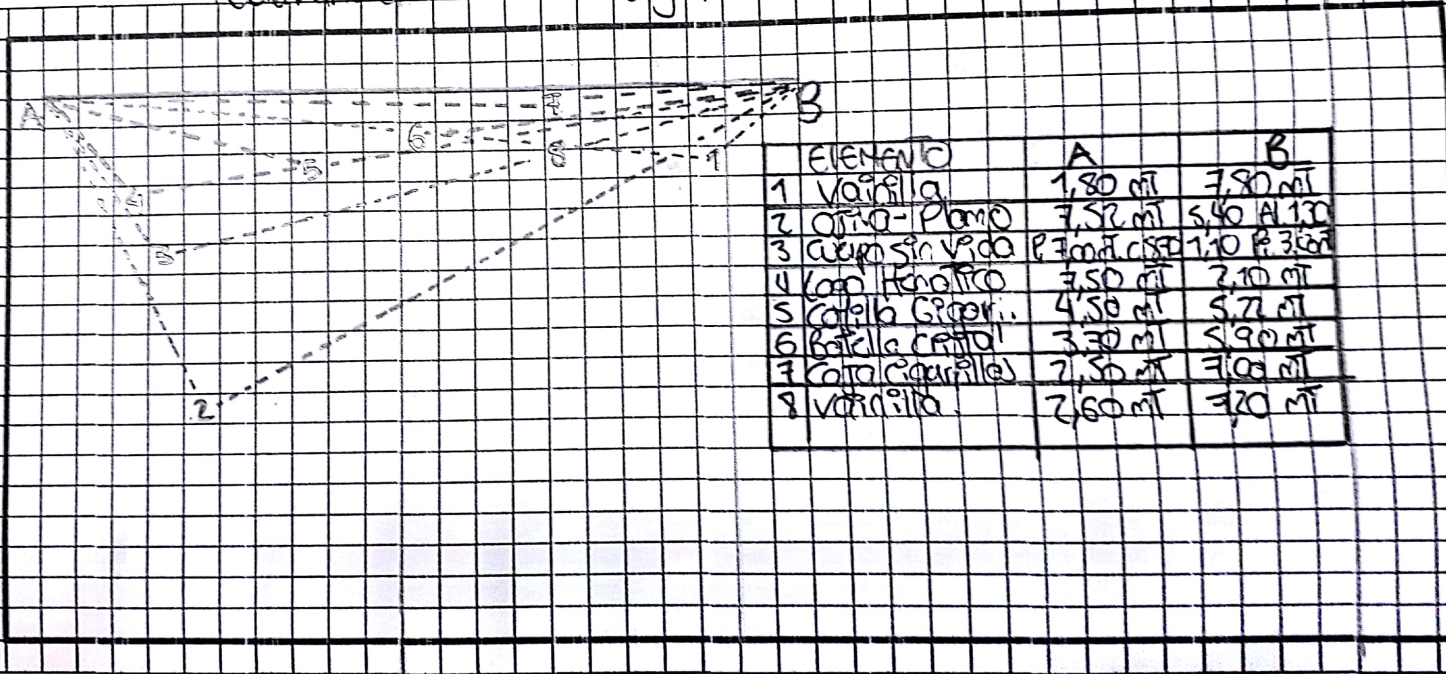

Policía Judicial: Felipe Rogelio Coronado
 Unidad: Unidad de vida
 Seccional: SJA
 Grupo o Área: Pol. Científica y Criminalística
 Diligencia: Inspección. Tec a corroborar.

Solicitante: Inyeg. Diego Martínez
 Indiciado:
 Víctima: Felipe Martínez
 Delito:
 Fecha de diligencia: 10-3-2018
 Lugar de diligencia: C-14 N° 13-15

Fecha terminación actuación: 10-3-2018
 Fecha hechos: 10-3-2018
 Elaboro: Diego Martínez
 CC: 1025-38575
 Firma: [Firma]

Diplomado en Investigación Criminal y Criminalística	USO EXCLUSIVO POLICIA JUDICIAL																			
	Nº CASO 110016000000201800003																			
No. Expediente CAD	1	1	0	0	1	6	0	0	0	0	0	2	0	1	8	0	0	0	0	3
	Dpto	Mpio	Ent	U. Receptora				Año			Consecutivo									

	REPORTE DE INICIACIÓN –FPJ-1-									
	Este formato será diligenciado para actos urgentes									
Departamento	Bogotá	Municipio	BOGOTA	Fecha	10/03/2018	Hora:	1	6	0	0

1. SÍNTESIS DE LOS HECHOS:

Fecha de los hechos D

1	0
---	---

 M

0	3
---	---

 A

2	0	1	8
---	---	---	---

 Hora

1	5	0	0
---	---	---	---

Escriba una síntesis cronológica y concreta. No más de cinco renglones

El día 10 de marzo de 2018 siendo las 15:00 horas, se encontraban realizando patrullaje urbano el Cabo Primero CARLOS FERNANDEZ y el soldado FELIPE MARTINEZ, en medicaciones del parque mártires ubicado en CARRERA 14 N° 13-15 P. MARTIRES, un ciudadano alerta el porte de arma de un ciudadano quien a la proximidad de los funcionarios y sin mediar palabra desenfunda un arma de fuego y dispara en contra de ellos, hiriendo a soldado Martínez, cae herido y pide apoyo de su comandante quien no reacciona, lo cual facilita la huida del sujeto, el CABO Primero FERNÁNDEZ trata de auxiliar al soldado herido pero este fallece en el lugar. Una patrulla del cuadrante al mando del Subintendente YAIR VANEGAS quien asume la actuación de primera autoridad responsable e informa el procedimiento.

Medio utilizado para el reporte Personalmente

2. SERVIDOR DE POLICÍA JUDICIAL QUE CONOCE DEL HECHO:

Nombres y apellidos ESTEBAN CORTES Cargo Subintendente

3. SERVIDORES A QUIEN SE HIZO EL REPORTE:

Servidor contactado ALIRIO ESCAMILLA Ministerio Público enterado N.A

4. SERVIDOR DE POLICÍA JUDICIAL QUE REPORTA:

Entidad	Policía nacional	Código	
Grupo de PJ	Policía Judicial UNIDAD DE VIDA	Código	48
Servidor	ALIRIO ESCAMILLA	Identificación	1026582145

Firma, _____

5. VERIFICACIÓN DEL REPORTE: (Por parte del Coordinador o Jefe inmediato de Policía Judicial)

Firma,

Diplomado en Investigación Criminal y Criminalística	USO EXCLUSIVO POLICIA JUDICIAL																			
	N° CASO																			
No. Expediente CAD	1	1	0	0	1	6	0	0	0	0	0	2	0	1	8	0	0	0	0	3
	Dpto	Mpio	Ent	U. Receptora				Año			Consecutivo									

	INFORME EJECUTIVO –FPJ-3-
	Este formato será diligenciado por servidores en ejercicio de funciones de Policía Judicial para reportar actos urgentes y otros actos posteriores de investigación relevantes

Departamento	Cundinamarca	Municipio	Bogotá	Fecha	10-03-2018	Hora:	1	9	0	0
--------------	--------------	-----------	--------	-------	------------	-------	---	---	---	---

1. DESTINO DEL INFORME

2. INFORMACIÓN DEL REPORTE DE INICIACIÓN

Fecha D M A Hora Servidor contactado Fiscal Decimo
 Ministerio Público enterado _____

3. DELITO

1. homicidio	
2.	
3.-----	-3.-
4.-----	-4.-

4. LUGAR DE LOS HECHOS

Dirección CARRERA 14 N° 13-15 P. MARTIRES
 Barrio Los mártires Zona urbana
 Localidad LOS MARTIRES Vereda _____
 Características Lugar abierto, parque, abundante zona verde y amplia vegetación con sectores de recreación.

5. NARRACIÓN DE LOS HECHOS (En forma cronológica, y concreta)

siendo las 15: 00 el día 10 de marzo de 2018 estaban los solados Fernández y Martínez realizando su función de vecindario en mediaciones de la plaza pública los mártires y donde por ser poco habitual se acerca la señora maría Sarmiento a ellos comentándoles que evidencia una persona muy sospechosa pues ella es vendedora de dulces de la plaza "María Carlota Guzmán" dice nunca lo ha visto en este lugar presta mucha atención en todo momento y más por su grado de ansiedad dice ella "como drogado", se percató el porte de un arma de fuego por parte de este individuo, en donde los funcionario por acción de protección de la comunidad se dirigen ante este individuo, el cual estaba con una botella de trago en la mano,
 Formato utilizado con fines académicos en el desarrollo de actividades propias del Diplomado en Investigación Criminal y Criminalística. Los hechos y participes del caso planteado son producto de la imaginación del asesor y el estudiante, cualquier parecido con la realidad es coincidencia.

fumando y al parecer se encontraba solo, por ello la confianza de la proximidad de los funcionarios al verificar si la persona estaba armada o no.

Lo que sucede después de la acción de los funcionarios es que son recibidos a disparos a quemarropa, donde el soldado Martínez no puede reaccionar a este ataque quedando herido de gravedad por lo que la acción del soldado Fernández es comunicarse con su comandante Carlos Sarmiento el cual ante el evento dice el quedó "frio" lo cual facilitó la huida y posterior muerte del soldado.

El cabo ayuda de primeros auxilios al soldado Martínez mientras se activaban los protocolos necesarios para este tipo de acciones, lo que se evidenció fue que no fue activada esta actividad por parte del comandante Sarmiento, según llamadas de la comunidad " al 123 avisaron la comisión de un delito y donde dijeron: "que existe un herido en la plaza mártires que mande una ambulancia" a esto llega el grupo de la ambulancia más cercana encontrando según ellos una persona sin signos vitales y sin beneficio al parecer. Maniobras avanzadas de reanimación cardiovascular pulmonar.

Al llamado al 123 llega la patrulla policial más cercana del cuadrante correspondiente al Mando Yair Vanegas la cual asume su actividad como Primer autoridad desplegando la seguridad del área del crimen y según algunas informaciones preliminares como estaba vestido el delincuente y su salida por parte del parque, con el fin de que las unidades cercanas estén atentas a esta persona

(En caso de requerir más espacio para diligenciar esta casilla, utilizar hoja en blanco anexa relacionado el número de Noticia criminal).

6. IDENTIFICACIÓN Y DESCRIPCIÓN DEL INDICIADO/IMPUTADO (Cuando sea más de un indiciado diligencie anexo)

Capturado?

SI	NO
	X

 Fecha D

--	--

 M

--	--

 A

--	--	--	--

 Hora: _____

Lugar de Reclusión: No aplica

Fecha en que es puesto a disposición del Fiscal D

--	--

 M

--	--

 A

--	--	--	--

 Hora:

--	--	--	--

Primer Nombre: _____ Segundo Nombre: _____

Primer Apellido: _____ Segundo Apellido: _____

Alias: _____

Documento de Identidad C.C. otra _____ No. _____ de _____

Edad:

--	--	--

 Años. Género: M F Fecha de nacimiento: D

--	--

 M

--	--

 A

--	--	--	--

Características morfofotográficas: _____

Formato utilizado con fines académicos en el desarrollo de actividades propias del Diplomado en Investigación Criminal y Criminalística. Los hechos y participes del caso planteado son producto de la imaginación del asesor y el estudiante, cualquier parecido con la realidad es coincidencia.

7. DATOS DE LA VÍCTIMA (Únicamente si no está contenido en otro formato)

Primer Nombre Felipe Segundo Nombre Martínez
Primer Apellido _____ Segundo Apellido _____
Documento de Identidad C.C. otra _____ No. 80.116.445 de Bogotá
Edad: 1 9 Años. Género: M F _____ Fecha de nacimiento: D 0 2 M 0 3 A 1 9 9 9
Lugar de nacimiento País Colombia Departamento Bogotá Municipio _____
Profesión u oficio Soldado profesional Estado civil soltero
Dirección Crr13 24 -54 int 122 Teléfono Teléfono 4223567-312 4559963
Relación con el indiciado ninguna

8. DATOS DE LOS TESTIGOS

Nombres y apellidos	Identificación	Dirección y teléfono
Carlos Fernández	79:888.888	Calle 16 44-88 Barrio Tintal Tel: 312 4445566
Juan Pablo Sarmiento	17.678.555	Carrera 56 16-88 Barrio Samper Mendoza Tel: 319 3437799
María Carlota Guzmán	52. 333.908	Calle 86 16-19 Barrio Quirigua Tel: 319 8880022

9. DILIGENCIAS ADELANTADAS

Reporte de iniciación 15:00 del día 10-03-2018

El día señalado se encontraban realizando patrullaje urbano e inspección el Cabo Primero CARLOS FERNANDEZ y el soldado FELIPE MARTINEZ, en medicaciones a la plaza pública los de mártires, donde un ciudadano les alerta el porte de un arma de fuego por parte de un civil en la proximidad al parque, este mismo civil al percatarse de los funcionarios y al ver que están cerca a el sin mediar palabra desenfunda un arma de fuego y dispara en contra de ellos, hiriendo de manera letal al soldado Martínez, su compañero solicita apoyo de su comandante quien no reacciona, lo cual facilita la huida del sujeto, el CABO Primero FERNÁNDEZ trata de auxiliar al soldado herido pero este fallece en el lugar. Una patrulla del cuadrante al mando del Subintendente YAIR VANEGAS quien asume la actuación de primera autoridad responsable e informa el procedimiento.

Actuación de primer responsable: 15:30 del día 10-03-2018

Primer responsable de la policía nacional subintendente Yair Vanegas quien realiza la llamada y realiza una breve descripción de los hechos comunicando a la central de radio de la policía nacional un caso de

Formato utilizado con fines académicos en el desarrollo de actividades propias del Diplomado en Investigación Criminal y Criminalística. Los hechos y participes del caso planteado son producto de la imaginación del asesor y el estudiante, cualquier parecido con la realidad es coincidencia.

homicidio que se presenta en la plaza publica de mártires. Dado por el enfrentamiento entre un civil armado y un oficial del ejército el cual cae muerto por el civil.

Se realizan labores de campo y acordonamiento del lugar de los hechos para aislar el lugar, pues se presentan muchas personas civiles en con el fin de ver el cadáver y más garantizar el material probatorio qué posiblemente pudiere ser recolectado.

Policía de investigación judicial SIJIN

Mi nombre Alirio Escamilla comandante de sijin que manejo el grupo de homicidios de Bogotá zona 14 , en donde conozco del caso con noticia criminal 110016000000201800003 para dar tramite a todos los actos urgentes resultado del homicidio del señor Felipe Martínez.

El dia 10 de marzo del 2018 siendo aproximadamente las 17:00 horas se acude al lugar de los hechos Al recibir la comunicación por parte del policía del cuadrante el cual informa que se cometió un homicidio, por lo que se ofreció acompañamiento al evento con los funcionarios investigador andres Restrepo , fotógrafo Andrés Avila más los perito dactiloscopia quien realiza a los materiales recolectados una exploración lofoscopia en el lugar de los hechos.

Entrevistas

Entrevista número 1

Se realiza entrevista a carlos Fernández del la noticia criminal 110016000000201800003 día 10/03/2018 hora: 17:30 quien funge como compañero de patrullaje del señor Martinez, su cargo es soldado profesional en el rango de cabo primero batallón 14, el cual manifiesta que ya estaban en guardia completando cuatro horas y donde una señora se dirige a ellos pues se encontraba en la cercanía del parque pues es vendedora de dulces del sector, lo que me dijo ella era que hacia mas de treinta minutos estaba un señor joven como alicorado, drogado o "fumando" cerca de una banca del parque. Este mismo se encontraba molestando a la comunidad alardeando e insultándolos, durante estas molestias un señor le fue a pegar y el como que le saco un arma por que el señor salió corriendo muy asustado.

Después del relato de la señora con mi compañero nos dirigimos a realizar inspección del lugar donde el sujeto al momento de acercarnos nos recibió a disparos sin mediar palabra donde yo tomo una posición

Formato utilizado con fines académicos en el desarrollo de actividades propias del Diplomado en Investigación Criminal y Criminalística. Los hechos y participes del caso planteado son producto de la imaginación del asesor y el estudiante, cualquier parecido con la realidad es coincidencia.

Versión 18/11/05

defensiva según mi entrenamiento por lo cual no pudo impactarme pero sí a mi compañero, cuando intente perseguir al individuo mi compañero me llamó y no pude perseguir con la persecución, lo mire y estaba sangrando con una herida en el pecho al parecer muy grave por lo que llame a mi superior el cabo Sánchez, el cual no realiza nada por ayudarnos pues quedó "frío" pocos minutos después al parecer la comunidad se comunicó con el 123 la cual direcciono a la ambulancia más cercana. En la valoración decían ellos que era muy grave la herida por que a pesar de las acciones de primeros auxilios falleció en lugar.

Entrevista número 2

Se realiza entrevista a la señora María Carlota Guzmán que informa de la noticia criminal 110016000000201800003 día 10/03/2018 hora 17: 50 donde dice ella que es vendedora de dulce desde hace mas de 5 años en ese sector y pues manifiesta ella que nunca había pasado algo así, dentro de su relato comenta que estaba vendiendo su mercancía y ha eso de las 14: 30 un señor se acerco a comprar unos cigarrillos muy extraño, lo que le llamó la atención y la llevo a fijarse detenidamente manifiesta ella de sus características de la cual describe como: su cara como redonda, ojos grandes rojos y como a claros de color café, nariz chata, su boca pequeña y la de labios pequeños, los dientes si tenían una peculiaridad le faltaban unos de arriba, pelo ondulado, tez como oscura y como quemado por el sol, cuerpo delgado como del 1.70 metros, piernas delgadas, manos grandes, uñas sucias, vestimenta saco azul con una marca de un equipo, un pantalón tipo jean azul oscuro, tenis blancos y de personalidad poco amable más bien grosero.

Comenta también haber visto su como cara borracho o drogado, camino después de comprarle hacia unos de los costados y se sentó en una de las bancas a tomar su trago y fumar, después de un corto tiempo comenzó actuar diferente y agresivo ante las personas que caminaban cerca a él hasta que un señor lo enfrentó y al parecer le saco algo, por qué lo que pasó después fue que salió corriendo el señor fue al parecer fue un arma de fuego, por qué de confirmó al momento de escuchar los disparos en contra de los soldados en el cual queda herido unos de ellos.

Entrevista 3

Juan Pablo Sarmiento

Se realiza entrevista al señor Juan Pablo Sarmiento que informa de la noticia criminal 110016000000201800003 día 10/03/2018 hora 18:10 desde hace 3 años estoy en el sector rebuscándomela, yo cuido carros, los lavo, ayudo a lavar los andenes a barrer, limpio el parque, hago domicilios cerquita cuando los muchachos de los restaurantes están muy embolatados, ese día yo fui como

Formato utilizado con fines académicos en el desarrollo de actividades propias del Diplomado en Investigación Criminal y Criminalística. Los hechos y participes del caso planteado son producto de la imaginación del asesor y el estudiante, cualquier parecido con la realidad es coincidencia.

a las 2:00 de la tarde a entregar un domicilio de un almuerquito que habían pedido cerca al parque como a dos cuadras, cuando lo entregue sentí un olor fuerte a marihuana, cuando mire de donde salía vi que era un tipo que estaba como amanecido con una camiseta de esas de equipos de futbol y tenis blancos y pues quite la mirada rápido porque uno no sabe un tipo de esos que puede hacer en ese estado, después volví al parque rápido porque esa hora es buena, a esa hora comienzan a salir los clientes de los restaurantes y me pagan la liguita por cuidarles los carros y avisarles para que queden bien parqueados, cuando llegue como a las 3:00 de la tarde ya cuando el voleo había pasado vi al mismo man que estaba fumando marihuana cuando lleve el domicilio pero estaba sentado en una de las bancas del parque tomando aguardiente y fumando cigarrillo, cuando vi era que estaba re grosero con las personas que cruzaban frente a él insultándolas y pues yo no me metí por lo mismo que le dije ahorita, uno no sabe cómo reacciona un man de esos todo enmarihuano y más tomando aguardiente, ya un señor no se aguantó y se acercó como a pararlo pero no alcance a ver bien que paso solo vi que el señor salió corriendo inmediatamente, después vi que la señora de los dulces se acercó a dos militares que llevaban varias horas haciendo guardia y patrullando el sector es más yo les había dado dos gaseositas que la señora de la panadería les mando porque estaba haciendo un sol ni el verraco, bueno la señora carlota fue y les dijo entonces ellos se iban acercando al tipo yo voltee la mirada un momento porque salió un cliente y fue cuando escuche disparos de esa parte del parque, cuando vi fue a uno de los militares en el piso y el otro intento salir detrás del tipo que salió embalado pero pues se devolvió porque su compañero estaba pidiendo ayuda en el piso, ya pues trataron de darle los primeros auxilios al militar pero no pudieron hacer nada y falleció hay ya llegaron ustedes y pues pusieron esa cinta amarilla y levantaron el cuerpo y tomaron fotos y todo eso.

Bosquejo topográfico con el número 110016000000201800003 de la fecha 10/03/2018 hora 18:20 realizado por Andres Restrepo policía investigación Sijin.

Fijación fotográfica

Solicitud de análisis dirigida al laboratorio de balística con el caso 110016000000201800003 de fecha 10/03/2018 firmado por Andrés Avila intendente policía judicial Sijin, dirigido al laboratorio de balística en donde a exámenes: dos vainillas de 9mm sin arma de fuego, el mismo estudio se remite a la sección de investigación criminal Sijin.

Solicitud de análisis dirigida al laboratorio de dactiloscopia de caso número 110016000000201800003 de fecha 10/03/2018 hora 19:50 horas firmado por Andrés Restrepo policía investigación Sijin la que se solicitó trasplante de huella obtenida en tinta negra en EMP número 5, 6 y 7 embalados en papel de Manila debidamente rotulada y con su cadena de custodia, solicita remisión de resultados a sección de investigación criminal Sijin Andres avila policía judicial.

Acta de inspección a cadáver:

Se realizó la respectiva fijación, material fotográfico, embalaje del cadáver, tomaron muestras de los diferentes hallazgos, se depositaron en distintos frascos para estos EMP Y EF. Para recolectar estas

Formato utilizado con fines académicos en el desarrollo de actividades propias del Diplomado en Investigación Criminal y Criminalística. Los hechos y participes del caso planteado son producto de la imaginación del asesor y el estudiante, cualquier parecido con la realidad es coincidencia.

evidencias se solicita análisis dirigida al laboratorio de medicina legal 110016000000201800003 de fecha 10/03/2018 hora 20:50 finaliza actividad.

10. DESCRIPCIÓN DE EMP y EF RECOLECTADOS: (Indique sitio de remisión bajo Cadena de Custodia)
1. **EMP 1** . Corresponde a Vainilla " 1 de 2" lugar: recolectada en la entrada principal del la escena del crimen, muestra ser disparada descripción: percusión completa de arma de fuego con líneas de Cañon y marca de salida de recámara y percutor es embalada, rotulada y cumpliendo la cadena de custodia . Se remite a laboratorio de balística.
2. **EMP 2** . Bala, ojiva o plomo, lugar : se en cuenta incrustada en la madera del árbol ubicado del lado derecho del cadaver, descripción: material deformado con puntos irregularese incompleto a lo usual se embalada, rotulada y cumpliendo la cadena de custodia Se remite a laboratorio de balística
3. **EMP 3** Cuerpo se ubica de cubito dorsal, cabeza alineada a línea media, brazos en abducción lateral derecha y aducción, flexión y pronacion de MSI que descansa sobre el pecho, extensión bilateral de miembros inferiores y se evidencia herida en caja torácica línea esternal al izquierda entre 5 y 6 arco costal anterior izquierdo, embalada, rotulada y cumpliendo la cadena de custodia se envía laboratorio de medicina legal
4. **EMP 4** Huella de sangre: esta cae en plano horizontal animando el posible movimientos de caída y impactacion cuerpo proyectil, embalada, rotulada y cumpliendo la cadena de custodia Se solicita análisis a laborator.
5. **EMP 5** . manchas o marcas de saliva en la parte distal y marcas de huella digital en el extremo proximal de elemento. se solicita el trasplante de huella obtenida en tinta negra en la superficie del elemento.
6. **EMP 6** . vidrio marca con etiqueta de papel marca "aguardiente antioqueño" serial de lote 334334 , sin tapa. se solicita el trasplante de huella obtenida en tinta negra en la superficie del elemento de vidrio. análisis a laboratorio de dactiloscopia
7. **EMP 6** cajetilla de cigarrillo marca "MUSTANG " carton azul , lote de referencia 56994, elementos completos y con huella en su interior. se solicita el trasplante de huella obtenida en tinta negra en la superficie del elemento. Se solicita análisis a laboratorio de dactiloscopia
8. **EMP 8** " 01" Vainilla lugar: salida de la , muestra ser disparada descripción: percusión completa de arma de fuego con líneas de Cañon y marca de salida de recámara y percutor es embalada, rotulada y cumpliendo la cadena de custodia . Se remite a laboratorio de balística.

Formato utilizado con fines académicos en el desarrollo de actividades propias del Diplomado en Investigación Criminal y Criminalística. Los hechos y participes del caso planteado son producto de la imaginación del asesor y el estudiante, cualquier parecido con la realidad es coincidencia.

9. **EMP 10** Huella dactilar: huella dactilar recolectada en el lugar de los hechos, se encuentra en la parte interna de cajetilla de cigarrillos de color gris y azul marca Mustang, embalada y rotulada cumpliendo cadena de custodia..
10. **EMP 11** Huella dactilar: huella dactilar encontrada en el lugar de los hechos, sobre botella de cristal transparente con etiqueta de color plateada y azul cuya descripción dice aguardiente antioqueño.
11. **EMP 12** Huella dactilar: huella dactilar encontrada en el lugar de los hechos en colilla de cigarrillo marca Mustang.

11. VEHÍCULOS (diligencie informe técnico sólo si es útil)

Marca	Clase	Color	Propietario	Placas

12. DATOS RELACIONADOS CON BIENES DEL INDICIADO

Tipo de bien	Identificación del bien	Dirección

Entidad Financiera	Tipo de Cuenta	Número de cuenta	Sede de la cuenta

13. ANEXOS

No aplica

14. SERVIDOR DE POLICÍA JUDICIAL

Entidad	Código	Grupo de PJ	Servidor
POLICIA JUDICIAL	48	UNIDAD DE VIDA	ANDRES AVILA

Firma,

Formato utilizado con fines académicos en el desarrollo de actividades propias del Diplomado en Investigación Criminal y Criminalística. Los hechos y participes del caso planteado son producto de la imaginación del asesor y el estudiante, cualquier parecido con la realidad es coincidencia.

No. Expediente CAD					

1	1	0	0	1	6	0	0	0	0	0	0	2	0	1	8	0	0	0	0	3
Dpto		Mpio		Ent	U. Receptora					Año			Consecutivo							



ACTUACION DEL PRIMER RESPONDIENTE –FPJ-4-

Departamento	CUNDINAMARCA	Municipio	BOGOTA	Fecha	10-03-2018	Hora:	1	7	0	0
--------------	--------------	-----------	--------	-------	------------	-------	---	---	---	---

1. LUGAR DE LOS HECHOS

DIRECCION: CARRERA 14 N° 13-15
UBICACIÓN EXACTA: PARQUE LOS MARTIRES
 BARRIO Los mártires ZONA

LOCALIDA Los mártires numero 14
 VEREDA N.A

CARACTERISTICAS:

HORA PROBABLE DE OCURRENCIA DE LOS HECHOS 15:00

2. PROTECCION AL LUGAR DE LOS HECHOS

ACORDONAMIENTO SI

3. OBSERVACIONES DEL LUGAR DE LOS HECHOS

¿HUBO ALTERACIÓN DEL LUGAR DE LOS HECHOS? SI NO

¿POR QUE?

INTERVINIENTES Carlos Fernández y Felipe Martínez
 OBSERVACIONES: PRIMEROS AUXILIOS A LA PERSONA.

4. INFORMACION OBTENIDA SOBRE LOS HECHOS

El día 10 de marzo de 2018 siendo las 15:00 horas, la central informa sobre acontecimiento donde al parecer resulto lesionado un uniformado del ejercito el cual se encontraba realizando patrullaje urbano el Cabo Primero CARLOS FERNANDEZ y el soldado FELIPE MARTINEZ, en medicaciones de la plazoleta los mártires, un ciudadano alerta el porte de arma de otro ciudadano quien a la proximidad de los funcionarios y sin mediar palabra desenfunda un arma de fuego y dispara en contra de ellos, hiriendo a soldado Martínez, cae herido y pide apoyo de su comandante quien no reacciona, lo cual facilita la huida del sujeto, el CABO Primero FERNÁNDEZ trata de auxiliar al soldado herido pero este fallece en el lugar.

5. VICTIMAS

HERIDAS

CUANTAS? _____

NOMBRES Y APELLIDOS	IDENTIFICACION	LUGAR DE REMISION

MUERTAS

CUANTAS? _____ 1 _____

NOMBRES Y APELLIDOS	IDENTIFICACION	LUGAR DE REMISION
Felipe Martínez	80. 116.445	Los mártires

6. VEHICULOS IMPLICADOS

SI

NO

MARCA	CLASE	COLOR	TIPO	PLACAS

7. PERSONAS CAPTURADAS

NOMBRES Y APELLIDOS	IDENTIFICACION	DIRECCION Y TELEFONO

8. ARMAS INCAUTADAS A LAS PERSONAS CAPTURADAS (Descripción)

9. TESTIGOS DE LOS HECHOS

NOMBRES Y APELLIDOS	IDENTIFICACION	DIRECCION Y TELEFONO
Carlos Fernández	79:888.888	Calle 16 44-88 Barrio Tintal Tel: 312 4445566
Juan Pablo Sarmiento	17.678.555	Carrera 56 16-88 Barrio Samper Mendoza Tel: 319 3437799
María Carlota Guzmán	52. 333.908	Calle 86 16-19 Barrio Quirigua Tel: 319 8880022

10. PRIMER RESPONDIENTE

NOMBRES Y APELLIDOS	ENTIDAD	IDENTIFICACION	DIRECCION Y TELEFONO
Yair Venegas	Policía Nacional	80.116.114	Cra. 24 #12-32 CAI Tel: 7124569 Cel: 315 4328765

Formato utilizado con fines académicos en el desarrollo de actividades propias del Diplomado en Investigación Criminal y Criminalística. Los hechos y participes del caso planteado son producto de la imaginación del asesor y el estudiante, cualquier parecido con la realidad es coincidencia.

¿FUE RELEVADO?

SI

NO



FECHA DE RELEVO

D

M

A

HORA DE RELEVO _____ FIRMA _____

11. SERVIDOR QUE REALIZA EL RELEVO

NOMBRES Y APELLIDOS	ENTIDAD	IDENTIFICACION	DIRECCION Y TELEFONO

FIRMA _____

12. CONSTANCIA DE RECIBO DEL LUGAR DE LOS HECHOS

NOMBRES Y APELLIDOS	ENTIDAD	IDENTIFICACION	DIRECCION Y TELEFONO
Alirio Escamilla	SIJIN-MEBOG	79. 888. 098	Avenida El Dorado No. 75-25, Bogotá D.C. Tel 515 97 00

Lugar acordonado con perímetro suficiente para evitar contaminación de EMP y EF.

FECHA

D

M

A

HORA DE RECIBO _____ FIRMA _____

Diplomado en Investigación Criminal y Criminalística		USO EXCLUSIVO POLICIA JUDICIAL													
		N° CASO													
2 0 1 8 0 0 3 No. Expediente CAD		1 1 0 0 1 6 0 0 0 0 0 2 0 1 8 0 0 0 0 3													
		Dpto		Mpio		Ent		U. Receptora			Año		Consecutivo		

 INSPECCIÓN TÉCNICA A CADÁVER –FPJ-10- Este formato será diligenciado por Policía Judicial										
Departamento	Cundinamarca	Municipio	Bogotá	Fecha	10/03/2018	Hora:	1	6	3	0

I. DESTINO DEL INFORME:

Fiscal Decimo Seccional

Grupo/turno Grupo numero 03 SIJIN

En Bogotá siendo las _____ horas del día Diez (10) del mes de Marzo, de dos mil dieciocho (18) de conformidad con el contenido de los artículos 213 y 214 del Código de Procedimiento Penal, los suscritos servidores de Policía Judicial Andres Riaño investigador SIJIN y Diego Martínez investigador SIJIN

Bajo la coordinación de Alirio Escamilla Coordinador grupo 03 SIJIN identificado como aparece al pie de su firma, se trasladaron al parque los mártires, de la localidad de Mártires ubicado en la carrera 15 # 6 - 10 con el fin de efectuar inspección técnica al Lugar de los Hechos y al cadáver

II. INFORMACIÓN GENERAL

1. Zona donde ocurrieron los hechos: Barrio los Mártires

Dirección CARRERA 14 N° 13-15 P. MARTIRES Otros _____

Fecha de los hechos 10 de marzo 2018

Sitio de los hechos: ¿Residencia _____ Sitio de Recreación Vía Pública _____ Sitio de trabajo _____

Vehículo _____ Despoblado _____ Desconocido _____ Otros _____ Cuál? _____

2. Lugar de diligencia: Parque los Mártires

Dirección CARRERA 14 N° 13-15 P. MARTIRES

Vía Pública _____, Recinto Cerrado _____, Objeto Movable _____, Campo abierto _____, Residencia _____ Sitio de recreación Vía Pública _____ Sitio de trabajo _____ Vehículo _____ Despoblado _____

Otro _____

3. Nombre del occiso FELIPE MARTÍNEZ

Sexo: F _____ M Edad 20 – 25 años Identificación _____ Ocupación. _____

Profesión SOLDADO PROFESIONAL Estado Civil SOLTERO

Nombre de los padres _____

Lugar y fecha de nacimiento _____

Residencia _____

4. Hubo otros muertos: SI _____ NO Cuántos? No Aplica

Relación de otras Actas de Inspección de Cadáver. No Aplica

5. Hubo heridos en el mismo hecho: SI _____ NO Cuántos? _____

Formato utilizado con fines académicos en el desarrollo de actividades propias del Diplomado en Investigación Criminal y Criminalística. Los hechos y participes del caso planteado son producto de la imaginación del asesor y el estudiante, cualquier parecido con la realidad es coincidencia.

Nombres y apellidos	Identificación

Lugar donde se encuentran: _____ No Aplica _____

6. Indiciados: SÍ _____ NO Cuántos? _____ Capturados: ¿SI _____ NO Cuántos? _____

Nombre _____

Edad _____ Sexo: M _____ F _____ Desconocido _____

Lugar y fecha de nacimiento _____

Profesión _____ Ocupación _____

Nombres de los Padres _____

Estado Civil _____ Documento de identificación _____ de _____

Residencia _____ Teléfono _____

Relación con la víctima: Familiar _____ Conocido _____ Desconocido _____ Sin Información _____

Nombre _____

Edad _____ Sexo: M _____ F _____ Desconocido _____

Lugar y fecha de nacimiento _____

Profesión _____ Ocupación _____

Nombres de los Padres _____

Estado Civil _____ Documento de Identificación _____ de _____

Residencia _____ Teléfono _____

Relación con la víctima: Familiar _____ Conocido _____ Desconocido _____ Sin Información _____

Se recibe protegido el lugar de los hechos SI NO _____ Hora: 17: 00 Formato:

SI No _____ Responsable YAIR VANEGAS CÁRDENAS Folios

_____ 3 _____

Se entrega informe ejecutivo SI NO _____

III. DESCRIPCION DEL LUGAR DE LA DILIGENCIA (Incluyendo los hallazgos y procedimientos realizados)

El día 10 de marzo del 2018 a las 18:00 se comunica en la central de radio de la policía nacional sección de investigación criminal acerca de un presunto homicidio en el parque los mártires de la localidad de los Mártires CARRERA 14 N° 13-15 P. MARTIRES, el hecho se reporta al grupo de investigación número 0 3 SIJIN a cargo del comandante Alirio Escamilla, al llegar al lugar de los hechos recibimos informe del primer respondiente en donde se describe que, el día de diez (10) de marzo de dos mil dieciocho (2018) se encontraban realizando patrullaje urbano el Cabo Primero CARLOS FERNANDEZ y el soldado FELIPE MARTÍNEZ, en medicaciones del parque mártires, un ciudadano alerta el porte de arma de otro ciudadano, al acercarse los soldados este a su vez desenfunda un arma de fuego y dispara en contra de ellos, hiriendo a soldado Martínez, el CABO Primero FERNÁNDEZ trata de auxiliar al soldado herido, pero este fallece en el lugar y que Visto el lugar de los hechos se procedió a su acordonamiento.

Revisado el informe del primer respondiente nos encontramos con el CABO CARLOS

Formato utilizado con fines académicos en el desarrollo de actividades propias del Diplomado en Investigación Criminal y Criminalística. Los hechos y participes del caso planteado son producto de la imaginación del asesor y el estudiante, cualquier parecido con la realidad es coincidencia.

FERNANDEZ, quien nos comenta que, él en compañía del SOLDADO FELIPE MARTÍNEZ haciendo una guardia a la zona, esto es el parque los Mártires, y que una mujer se acerca a ellos alertándolos de la presencia de una persona sospechosa que porta un arma, menciona el CABO CARLOS FERNANDEZ , que, al escuchar los comentarios de la mujer decide en compañía del SOLDADO FELIPE MARTÍNEZ dirigirse hasta donde se encontraba el sospechoso y este sin dejarlos siquiera hablar les dispara dejando herido al SOLDADO FELIPE MARTÍNEZ, el presunto responsable huye y momentos después el SOLDADO FELIPE MARTÍNEZ fallece.

Dadas todas las primeras comunicaciones, se inicia la diligencia de inspección técnica a cadáver en donde nos encontramos en un parque específicamente en la zona de la cancha de baloncesto, y es allí donde esta del lugar de los hechos debidamente acordonado, se procede a demarcar la zona de ingreso al lugar y de esta manera se inspecciona el lugar con el método espiral en forma de las manecillas del reloj y teniendo como referencia el NORTE, se deja como resultado el hallazgo de EMP 01 Vainilla de un arma calibre 9mm de lote WCO 90, se embala, se rotula y se somete a cadena de custodia para ser enviada al laboratorio de balística. EMP 02 un proyectil incrustado en un árbol de pistola 9 mm se embala, se rotula y se somete a cadena de custodia para ser enviada al laboratorio de balística. EMP 03 cuerpo sin vida de sexo masculino, de tez blanca de 175 – 180 de estatura, vestido, en posición cubito dorsal, se proceder a inspeccionar el cuerpo y se observa un orificio en la región mamaria izquierda, se deja registro fotográfico, se procede a embalar, rotular para ser enviado al laboratorio de medicina legal. EF 01 lago hemático se procede a tomar una muestra que se embala, rotula y se somete a cadena de custodia para ser enviada al laboratorio. EMP 04 colilla de cigarrillo se embala, se rotula y se somete a cadena de custodia para ser enviada al laboratorio de Dactiloscopia, EMP 05 recipiente de vidrio, con etiquetas azul y rojo, con escritos de Aguardiente antioqueño, sin liquido al interior se embala, se rotula y se somete a cadena de custodia para ser enviada al laboratorio de Dactiloscopia EMP 06 caja de cigarrillos, de color azul y gris sin contenido en su interior, se embala, se rotula y se somete a cadena de custodia para ser enviada al laboratorio de Dactiloscopia. EMP 07 una vainilla de arma 9mm lote WCO 90, se rotula y se somete a cadena de custodia para ser enviada al laboratorio de balística.

Bajo esta acta se deja constancia de registro fotográfico, para ser enviado a cada uno de los laboratorios descritos en la presente acta.

(En caso de requerir más espacio diligenciar hoja en blanco anexa relacionado el número de Noticia criminal).

IV. EXAMEN EXTERNO DEL CUERPO

1. Posición:

Natural Artificial _____ Orientación: Cabeza sobre su propio eje Pies

Cuerpo de Cúbito: Dorsal Abdominal _____ Lateral: Derecho _____ Izquierdo _____

Formato utilizado con fines académicos en el desarrollo de actividades propias del Diplomado en Investigación Criminal y Criminalística. Los hechos y participes del caso planteado son producto de la imaginación del asesor y el estudiante, cualquier parecido con la realidad es coincidencia.

Fetal _____ Genupectoral _____ Sedente _____ Semisedente _____
Suspendido: Totalmente _____ Parcialmente _____
Sumergido: Totalmente _____ Parcialmente _____

Describe otros aspectos que observe respecto a la posición como: superficie de soporte, elemento utilizado para la suspensión, medio de inmersión, etc. El cadáver se encuentra ubicado en una superficie sólida, compuesta por ladrillos quedando en una posición natural facilitando la inspección al mismo.

Cabeza	Sobre su Propio Eje		
MSD	Aduccion	Mano	Supinacion
MSI	Flexion	Mano	Supinacion
MID	Extension	Pie	Rotación derecha
MII	Semi flexion	Pie	Conservando su propio eje

Prendas: Desnudo _____ Semidesnudo _____ Vestido X

2. Descripción

Detalle las prendas de vestir incluyendo las interiores si es posible, calzado, color, talla y textura y escriba las condiciones en que se encuentran incluyendo daños, manchas, adherencias, como residuos, de pólvora, biológicos, fibras, y otras características, que puedan ser útiles para la investigación.

Las prendas que se encuentran en el cadáver son camisa negra, con residuos de sangre en la región mamaria izquierda talla L. Pantalón tipo jean azul oscuro talla 40. Zapatos negros talla 40.

En caso de ser necesario realizar modificaciones y procedimientos a las prendas, deje las constancias respectivas.

En caso de ser hospitalario, debe solicitar formato de inventario de pertenencias, EMP Y EF con el registro de cadena de custodia.

3. Pertenencias

3.1. Descripción de joyas:

3.2. Descripción documentos:

Formato utilizado con fines académicos en el desarrollo de actividades propias del Diplomado en Investigación Criminal y Criminalística. Los hechos y participes del caso planteado son producto de la imaginación del asesor y el estudiante, cualquier parecido con la realidad es coincidencia.

3.3 Descripción de títulos valores y/o dinero

3.4 Otros

Nombres y Apellidos de la persona a quien se le entregan las pertenencias

Parentesco C.C. Firma

Nota: En el evento en que no se encuentre familiar en la escena o se trate de NN, las pertenencias serán enviadas al INML como EMP con fines de identificación y serán entregados una vez el familiar se acerque a reclamar el cuerpo.

V. CRONOTANATOLOGIA EN LA ESCENA

Signos post-morten:

Tempranos: Deshidratación, enfriamiento cadavérico, rigidez.

Tardíos:

Posible fecha y hora de muerte: 14:00

Cómo la determina Homicidio

Hipótesis de manera de muerte se ocasiona una lesión en la mamaria izquierda con arma de fuego.

Hipótesis de causa de la muerte homicidio ocasionado por arma de fuego

VI. DESCRIPCIÓN MORFOLÓGICA DEL CADÁVER

Color de piel: Blanca X Negra Trigueña Albina Estructura: Baja Media

Alta X

Contextura: Obesa Robusta Atlético X Mediana

Delgada

Aspecto: Cuidado X

Descuidado

Observaciones:

Señales particulares:

Signos de violencia

Solo en el caso en que las partes estén descubiertas, describa las lesiones en su apariencia externa e indique la región corporal donde se encuentra

Formato utilizado con fines académicos en el desarrollo de actividades propias del Diplomado en Investigación Criminal y Criminalística. Los hechos y participes del caso planteado son producto de la imaginación del asesor y el estudiante, cualquier parecido con la realidad es coincidencia.

Kit No. _____
Nombre del indiciado _____ C.C. No _____
Kit No. _____
Nombres y apellidos del servidor que toma la muestra _____
CC.Nº _____ firma _____

Elabore los registros de cadena de custodia correspondientes.

Fecha _____ Hora _____ Número _____ oficio _____
petitorio _____
Participaron otros peritos SI _____ NO _____ Especialidad _____
Nombre apellidos completos _____
C.C. No _____ Entidad _____

5. SE ENVÍAN LOS ELEMENTOS MATERIALES PROBATORIOS Y EVIDENCIA FÍSICA A:

Instituto de Medicina Legal y Ciencias Forenses: SI NO _____ Cuantas _____
Laboratorio Policía Judicial Cuál? _____ SI NO _____ Cuantas _____
Otro laboratorio Cuál? _____ SI _____ NO _____ Cuantas _____
Bodega general de evidencias: SI _____ NO _____ Cuantas _____

6. SE SOLICITA AL INML REALIZAR AL CADÁVER LOS SIGUIENTES EXÁMENES

Necropsia, Plena Identificación, Toxicología, causa de la muerte Y las que el médico forense considere necesarias.

7. OBSERVACIONES

Notas

- 1- Cuando la inspección del cadáver se realice en centro hospitalario, deberá consignarse en la presente acta la información que obre en el libro de población, para establecer el Lugar de los Hechos y si es posible realizar inspección al mismo.
- 2- En inspección de cadáver por homicidio culposo (accidente de tránsito), deberá realizarse inspección judicial al (a los) vehículo(s), apoyándose en lo posible en el personal experto requerido (fotógrafo, automotores, etc).

8. INFORMACION DERECHOS DE LA VICTIMA

Se da a conocer el contenido de los artículos 11,136 y 137 del Código de Procedimiento Penal, en cuanto al derecho de intervenir en todas las fases de la actuación penal de conformidad con las reglas señaladas en la norma, en su calidad de víctima.

Nombre y cédula de la persona a quien se informa

Firma

9. ANEXOS:

Formato utilizado con fines académicos en el desarrollo de actividades propias del Diplomado en Investigación Criminal y Criminalística. Los hechos y participes del caso planteado son producto de la imaginación del asesor y el estudiante, cualquier parecido con la realidad es coincidencia.

Jefe de Grupo
Alirio Escamilla

							USO EXCLUSIVO POLICIA JUDICIAL																										
							N° CASO																										
5	2	4	5	2	8	5	1	1	0	0	1	6	0	0	0	0	0	0	2	0	1	8	0	0	0	0	3						
Diplomado en Investigación Criminal y Criminalística							Dpt o			Mpio			Ent			U. Receptora			Año			Consecutivo											
No. Expediente CAD																																	

		INVESTIGADOR DE CAMPO –FPJ-11-																											
Este informe será rendido por la Policía Judicial para aquellas tareas puntuales que no sean objeto de informe ejecutivo																													
Departamento					CUNDINAMARCA					Municipio					BOGOTA					Fecha			10-03-18			Hora: 1 7 3 0			

1. Destino del informe:

Fiscal decimo seccional

Conforme a lo establecido en los artículos 209, 255, 257, 261 y 275 del C.P.P. me permito rendir el siguiente informe.

2. Objetivo de la diligencia

Actos urgentes: Registro fotográfico del lugar de los hechos, recolección, rotulación y embalaje de los EMP.

3. Dirección en donde se realiza la actuación

CARRERA 14 N° 13-15 P. MARTIRES

4. Actuaciones realizadas

Se realiza dentro de los actos urgentes el registro fotográfico realizando tomas en diferentes angulos del lugar de los hechos con tomas de plano panorámico, plano general, primer plano, primerísimo plano y filiación, relacionando los elementos materiales probatorios y/o evidencia física, embalaje, su respectiva rotulación y su cadena de custodia por cada uno de los emp hallados.

5. Toma de muestras

No. de EMP y EF	Sitio de recolección	Descripción de EMP y EF
EMP N° 1.	CARRERA 14 N° 13-15 P. MARTIRES	VAINILLA ARMA DE FUEGO
EMP N° 2.	CARRERA 14 N° 13-15 P. MARTIRES	BALA U OJIVA ARMA DE FUEGO
EMP N° 3.	CARRERA 14 N° 13-15 P. MARTIRES	CUERPO SIN VIDA
EMP N° 4.	CARRERA 14 N° 13-15 P. MARTIRES	MUESTRA LAGO HEMATICO

Formato utilizado con fines académicos en el desarrollo de actividades propias del Diplomado en Investigación Criminal y Criminalística. Los hechos y participes del caso planteado son producto de la imaginación del asesor y el estudiante, cualquier parecido con la realidad es coincidencia.

EMP N° 5.	CARRERA 14 N° 13-15 P. MARTIRES	COLILLA DE CIGARRILLO MARCA MUSTANG
EMP N° 6.	CARRERA 14 N° 13-15 P. MARTIRES	BOTELLA DE CRISTAL CON ETIQUETA DE AGUARDIENTE ANTIOQUEÑO
EMP N° 7.	CARRERA 14 N° 13-15 P. MARTIRES	CAJA DE CIGARRILLOS MARCA MUSTANG
EMP N° 8.	CARRERA 14 N° 13-15 P. MARTIRES	VAINILLA ARMA DE FUEGO
EMP N° 9.	CARRERA 14 N° 13-15 P. MARTIRES	NORTE DEL LUGAR DE LOS HECHOS
EMP N° 10.	CARRERA 14 N° 13-15 P. MARTIRES	HUELLA DACTILAR EN CAJA DE CIGARRILLOS MARCA MUSTANG
EMP N° 11.	CARRERA 14 N° 13-15 P. MARTIRES	HUELLA DACTILAR EN ETIQUETA DE BOTELLA DE CRISTAL
EMP N° 12.	CARRERA 14 N° 13-15 P. MARTIRES	HUELLA DACTILAR EN COLILLA DE CIGARRILLO MARCA MUSTANG

Nota: En el evento en que se recolecten EMP o EF, inicie los registros de cadena de custodia.

6. Descripción clara y precisa de la forma, técnica e instrumentos utilizados

Para el registro fotográfico se utiliza cámara profesional canon digital, utilizando los protocolos establecidos y utilizando los medios de bioseguridad.

Se realizan las tomas fotográficas respecto al cadáver, vainillas de arma de fuego, botella de aguardiente de cristal con huella dactilar, cajetilla de cigarrillos con huella dactilar y colilla de cigarrillo, para llevar a cabo este procedimiento se utilizan guantes antes de levantar los EMP se toman en el lugar de los hechos fotografías donde se evidencian las posiciones en las que fueron encontrados. Se recolectan los EMP y se pondrán en bolsas de papel para ser remitidas al laboratorio, en cuanto al cadáver es embalado en bolsa de embalaje, se introducen cordeles para asegurar los EMP e impedir su movimiento durante el traslado al laboratorio y adicionalmente se rotula para que inicie su cadena de custodia.

Se realiza la toma fotográfica respecto a la botella de aguardiente, la cajetilla de cigarrillos y la colilla para la fijación de huellas se esparce humo negro para hacerlas visibles y se transfiere a una cinta transportadora para fijarla de forma definitiva en una tarjeta de trasplante de color blanco, posterior a esto se procede a embalar, para esto se utilizan sobres de papel y se remiten al laboratorio para un análisis dactiloscópico que permitan individualizar a la persona a la que pertenece la huella igualmente se rotula para dar inicio a su cadena de custodia.

Formato utilizado con fines académicos en el desarrollo de actividades propias del Diplomado en Investigación Criminal y Criminalística. Los hechos y participes del caso planteado son producto de la imaginación del asesor y el estudiante, cualquier parecido con la realidad es coincidencia.

7. Resultados de la actividad investigativa (Descripción clara y precisa de los resultados)

Plano Panorámico identificando la ubicación geográfica del Lugar de los Hechos, primer plano de los EMP y/o EF fijados tal como se encuentran con base al método de búsqueda y posteriormente fijados utilizando numeradores, testigo métrico, plano medio relacionando dos o más elementos, primerísimo plano identificando características de identificación de los EMP y/o EF, se remite los EMP tales como; cadáver con orificio de disparo en pecho embalado y enviado a medicina legal para respectiva necropsia, botella de cristal de aguardiente es embalada y rotulada la cual es enviada a laboratorio de dactiloscopia al igual que la cajetilla de cigarrillos y la colilla.



Imagen No. 1, 2, 3, 4 Corresponde a: Plano general Parque Martires.

Formato utilizado con fines académicos en el desarrollo de actividades propias del Diplomado en Investigación Criminal y Criminalística. Los hechos y participes del caso planteado son producto de la imaginación del asesor y el estudiante, cualquier parecido con la realidad es coincidencia.



Imagen No. 5 Corresponde a: foto Plano General del lugar de los hechos.



Imagen No. 6 Corresponde a: foto Plano Medio de los EMP # 3, 4.

Formato utilizado con fines académicos en el desarrollo de actividades propias del Diplomado en Investigación Criminal y Criminalística. Los hechos y participes del caso planteado son producto de la imaginación del asesor y el estudiante, cualquier parecido con la realidad es coincidencia.

Versión 18/11/05



Imagen No. 7 Corresponde a: foto Plano General del lugar de los hechos



Imagen No. 8 Corresponde a: Caja de cigarrillos encontrada en el lugar de los hechos.

Formato utilizado con fines académicos en el desarrollo de actividades propias del Diplomado en Investigación Criminal y Criminalística. Los hechos y participes del caso planteado son producto de la imaginación del asesor y el estudiante, cualquier parecido con la realidad es coincidencia.



Imagen No. 9 Corresponde a: botella vidrio de aguardiente encontrada en el lugar de los hechos.



Imagen No. 10 Corresponde a: colilla de cigarrillo encontrada en el lugar de los hechos.

Formato utilizado con fines académicos en el desarrollo de actividades propias del Diplomado en Investigación Criminal y Criminalística. Los hechos y participes del caso planteado son producto de la imaginación del asesor y el estudiante, cualquier parecido con la realidad es coincidencia.



Imagen No. 11 Corresponde a: proyectil encontrado en el lugar de los hechos.

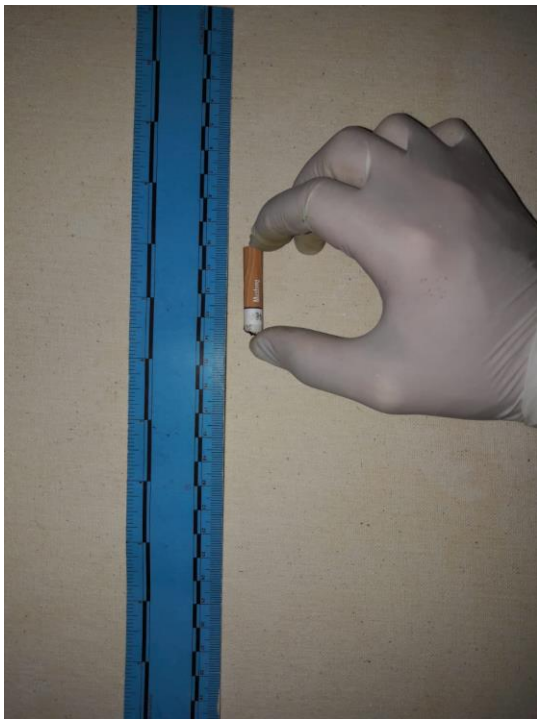

Imagen No. 12, 13 Corresponde a: vainillas encontradas en el lugar de los hechos.

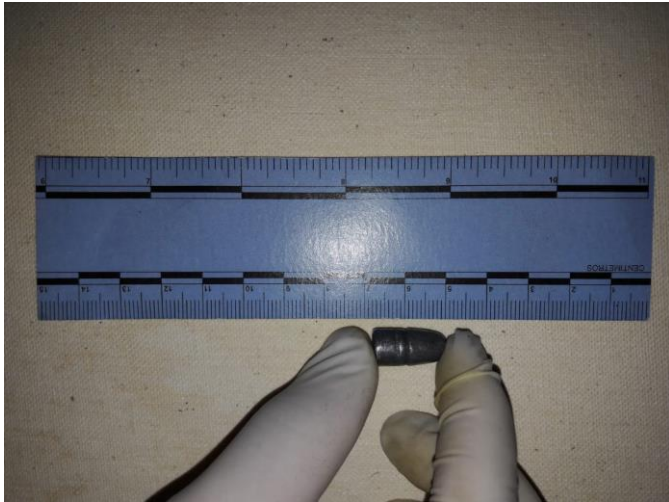

Imagen No. 14 Corresponde a: EMP #10 huella dactilar encontrada en caja de cigarrillos de color azul y gris marca Mustang.

Formato utilizado con fines académicos en el desarrollo de actividades propias del Diplomado en Investigación Criminal y Criminalística. Los hechos y participes del caso planteado son producto de la imaginación del asesor y el estudiante, cualquier parecido con la realidad es coincidencia.

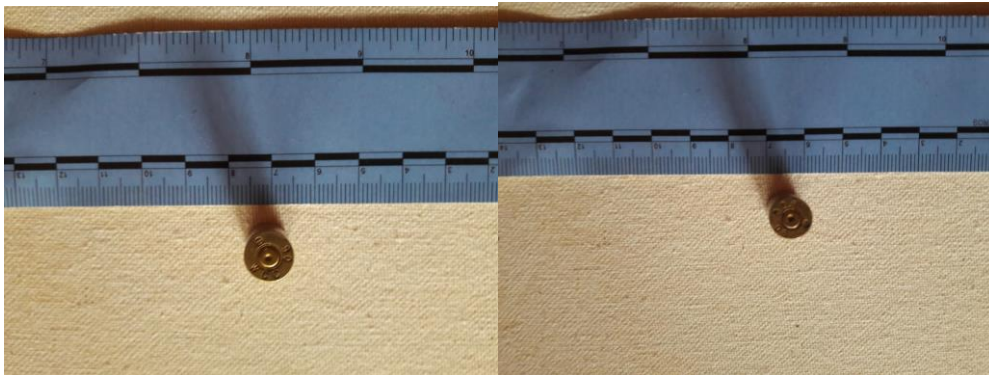
Versión 18/11/05



Imagen No. 15 Corresponde a: **EMP #11** Huella dactilar encontrada en botella de cristal con etiqueta de aguardiente antioqueño.



Imagen No. 16 Corresponde a: **EMP # 12** Huella dactilar encontrada en colilla de cigarrillo marca Mustang.

Formato utilizado con fines académicos en el desarrollo de actividades propias del Diplomado en Investigación Criminal y Criminalística. Los hechos y participes del caso planteado son producto de la imaginación del asesor y el estudiante, cualquier parecido con la realidad es coincidencia.

Versión 18/11/05

Página 8 de 10



Imagen No. 17 Corresponde a: **EMP # 4** Muestra para análisis de lago hemático.



Imagen No. 18 Corresponde a: **EMP # 3** Cuerpo sin vida con numero de noticia criminal.

Formato utilizado con fines académicos en el desarrollo de actividades propias del Diplomado en Investigación Criminal y Criminalística. Los hechos y participes del caso planteado son producto de la imaginación del asesor y el estudiante, cualquier parecido con la realidad es coincidencia.

8. Anexos:

Registro fotográfico, las imágenes originales quedan a disposición de la autoridad competente y en la base de datos del laboratorio los EMP son remitidos con sus respectivos rotulo y cadena de custodia a los laboratorios tanto de criminalística, asi como de dactiloscopia.

9. Servidor de Policía Judicial:

Entidad	Código	Grupo de PJ	Servidor	Identificación
Policia Inv. Criminal.	60	Investigadores generales	DIEGO ANDRES MARTINEZ RESTREPO	CC. 10262862751

Firma,

Nota: En caso de requerir más espacio para diligenciar alguna de estas casillas, utilice hoja en blanco anexa, relacionado el número de Noticia criminal.

Formato utilizado con fines académicos en el desarrollo de actividades propias del Diplomado en Investigación Criminal y Criminalística. Los hechos y participes del caso planteado son producto de la imaginación del asesor y el estudiante, cualquier parecido con la realidad es coincidencia.

Versión 18/11/05

Página 10 de

Diplomado en Investigación Criminal y Criminalística		USO EXCLUSIVO POLICIA JUDICIAL																			
		N° CASO																			
No. Expediente CAD		1	1	0	0	1	6	0	0	0	0	0	2	0	1	8	0	0	0	0	3
		Dpto	Mpio	Ent	U. Receptora					Año			Consecutivo								
		ENTREVISTA –FPJ-14-																			
		Este formato será utilizado por Policía Judicial																			

Fecha D 2 6 M 0 8 A 2 0 1 7 Hora 1 7 5 0 Lugar: PARQUE MARTIRES CARRERA 14 N° 13-15
 Conforme a lo establecido el artículo 206 del C.P.P., se da inicio a la presente diligencia.

I. DATOS DEL ENTREVISTADO:

Primer Nombre MARIA Segundo Nombre CARLOTA
 Primer Apellido GUZMAN Segundo Apellido _____
 Documento de Identidad C.C. otra _____ No. 52.333.908 de Bogotá
 Alias _____
 Edad: 3 2 Años. Género: M ___ F X Fecha de nacimiento: D 1 8 M 1 0 A 1 9 8 6
 Lugar de nacimiento País COLOMBIA Departamento CUNDINAMARCA Municipio BOGOTA
 Profesión COMERCIANTE INFORMAL Oficio VENTA DE DULCES
 Estado civil SOLTERA Nivel educativo BACHILLER
 Dirección residencia: CALLE 86 16-19 BARRIO QUIROGA Teléfono 3198880022
 Dirección sitio de trabajo: K, 14 25-30 Teléfono _____
 Dirección notificación CALLE 86 16-19 BARRIO QUIROGA Teléfono 3198880022
 País COLOMBIA Departamento CUNDINAMARCA Municipio BOGOTA
 Relación con la víctima NINGUNA
 Relación con el victimario NINGUNA
 Usa anteojos SI NO Usa audífonos SI NO

II. RELATO.

manifiesta la señora MARIA CARLOTA GUZMAN que desde hace 5 años se ubica en el sector en el que asesinaron al señor, mi trabajo siempre ha sido vender dulces, cigarrillos y mercancía varia y jamás había ocurrido algo así durante todo estos años, ese día me encontraba trabajando en mi puestico de trabajo cuando como a las 2:30 pm un señor con un aspecto algo llamativo se acercó a comprar unos cigarrillos se veía algo alterado y nervioso, tenía como cara de amanecido y de esos que lo hacen cruzar a uno la calle de miedo de sus características me fije muy bien ya que siempre nos apoyamos y tenemos en cuenta a personas que sean extrañas al sector su cara como redonda, ojos grandes rojos y como a claros de color café, nariz chata, su boca pequeña y la de

Formato utilizado con fines académicos en el desarrollo de actividades propias del Diplomado en Investigación Criminal y Criminalística. Los hechos y participes del caso planteado son producto de la imaginación del asesor y el estudiante, cualquier parecido con la realidad es coincidencia.

labios pequeños, los dientes si tenían una peculiaridad le faltaban unos de arriba, pelo ondulado, tez como oscura y como quemado por el sol, cuerpo delgado como del 1.70 metros, piernas delgadas, manos grandes, uñas sucias, vestimenta saco azul con una marca de un equipo, un pantalón tipo jean azul oscuro, tenis blancos y de personalidad poco amable más bien grosero, sus ojos demostraban como si hubiera fumado o consumido alguna droga, después de pagar los cigarrillos se sentó en una de las bancas del parque y saco una botella de aguardiente y comenzó a tomársela a pico de botella al ratico comenzó actuar diferente y agresivo ante las personas que caminaban cerca de él hasta que un señor lo enfrentó y al parecer le saco algo, que pasó después fue que salió corriendo el señor fue al parecer fue un arma de fuego, por qué de confirmó al momento de escuchar los disparos en contra de los soldados en el cual queda herido uno de ellos y pues trataron de auxiliarlo sus compañeros y demás pero fue inútil falleció hay y pues ya después llegaron ustedes a hacer su trabajo.

NO SIENDO OTRO EL OBJETO DE LA PRESENTE DILIGENCIA SE DA POR TERMINADA UNA VEZ LEIDA Y APROBADA, SE FIRMA POR QUIENES EN ELLA INTERVIENEN.

Firmas:

Firma entrevistado MARIA CARLOTA GUZMAN		Firma Policía Judicial ALIRIO ESCAMILLA
Nombre 52. 333.908		Nombre : Investigador Criminal
Cédula de Ciudadanía		Cargo COMANDANTE DE SIJIN
	Índice derecho del entrevistado	Entidad

Formato utilizado con fines académicos en el desarrollo de actividades propias del Diplomado en Investigación Criminal y Criminalística. Los hechos y participes del caso planteado son producto de la imaginación del asesor y el estudiante, cualquier parecido con la realidad es coincidencia.

Diplomado en Investigación Criminal y Criminalística		USO EXCLUSIVO POLICIA JUDICIAL																			
		N° CASO																			
No. Expediente CAD		1	1	0	0	1	6	0	0	0	0	0	2	0	1	8	0	0	0	0	3
		Dpto	Mpio	Ent	U. Receptora				Año			Consecutivo									
		ENTREVISTA –FPJ-14-																			
		Este formato será utilizado por Policía Judicial																			

Fecha D 2 6 M 0 8 A 2 0 1 7 Hora 1 8 1 0 Lugar: PARQUE MARTIRES CARRERA 14 N° 13-15 P. MARTIRES
 Conforme a lo establecido el artículo 206 del C.P.P., se da inicio a la presente diligencia.

I. DATOS DEL ENTREVISTADO:

Primer Nombre JUAN Segundo Nombre PABLO
 Primer Apellido SARMIENTO Segundo Apellido _____
 Documento de Identidad C.C. otra _____ No. 17.678.555 de Bogotá
 Alias _____
 Edad: 3 4 Años. Género: M ___ F Fecha de nacimiento: D 0 5 M 0 1 A 1 9 8 4
 Lugar de nacimiento País COLOMBIA Departamento CUNDINAMARCA Municipio BOGOTA
 Profesión COMERCIANTE INFORMAL Oficio CUIDA CARROS Y DOMICILIOS EN EL SECTOR
 Estado civil SOLTERO Nivel educativo PRIMARIA
 Dirección residencia: CARRERA 56 16-88 BARRIO SAMPER MENDOZA Teléfono 3193437799
 Dirección sitio de trabajo: K, 14 25-30 Teléfono _____
 Dirección notificación CARRERA 56 16-88 BARRIO SAMPER MENDOZA Teléfono 3193437799
 País COLOMBIA Departamento CUNDINAMARCA Municipio BOGOTA
 Relación con la víctima NINGUNA
 Relación con el victimario NINGUNA
 Usa anteojos SI NO Usa audífonos SI NO

II. RELATO.

MANIFIESTA EL SEÑOR JUAN PABLO SARMIENTO:

DESDE HACE 3 AÑOS ESTOY EN EL SECTOR REBUSCÁNDOMELA, YO CUIDO CARROS, LOS LAVO, AYUDO A LAVAR LOS ANDENES A BARRER, LIMPIO EL PARQUE, HAGO DOMICILIOS CERQUITA CUANDO LOS MUCHACHOS DE LOS RESTAURANTES ESTÁN MUY EMBOLATADOS, ESE DÍA YO FUI COMO A LAS 2:00 DE LA TARDE A ENTREGAR UN DOMICILIO DE UN ALMUERCITO QUE HABÍAN PEDIDO CERCA AL PARQUE COMO A DOS CUADRAS, CUANDO LO ENTREGUE SENTÍ UN OLOR

Formato utilizado con fines académicos en el desarrollo de actividades propias del Diplomado en Investigación Criminal y Criminalística. Los hechos y participes del caso planteado son producto de la imaginación del asesor y el estudiante, cualquier parecido con la realidad es coincidencia.

FUERTE A MARIHUANA, CUANDO MIRE DE DONDE SALÍA VI QUE ERA UN TIPO QUE ESTABA COMO AMANECIDO CON UNA CAMISETA DE ESAS DE EQUIPOS DE FUTBOL Y TENIS BLANCOS Y PUES QUITE LA MIRADA RÁPIDO PORQUE UNO NO SABE UN TIPO DE ESOS QUE PUEDE HACER EN ESE ESTADO, DESPUÉS VOLVÍ AL PARQUE RÁPIDO PORQUE ESA HORA ES BUENA, A ESA HORA COMIENZAN A SALIR LOS CLIENTES DE LOS RESTAURANTES Y ME PAGAN LA LIGUITA POR CUIDARLES LOS CARROS Y AVISARLES PARA QUE QUEDEN BIEN PARQUEADOS, CUANDO LLEGUE COMO A LAS 3:00 DE LA TARDE YA CUANDO EL VOLEO HABÍA PASADO VI AL MISMO MAN QUE ESTABA FUMANDO MARIHUANA CUANDO LLEVE EL DOMICILIO PERO ESTABA SENTADO EN UNA DE LAS BANCAS DEL PARQUE TOMANDO AGUARDIENTE Y FUMANDO CIGARRILLO, CUANDO VI ERA QUE ESTABA RE GROSERO CON LAS PERSONAS QUE CRUZABAN FRENTE A ÉL INSULTÁNDOLAS Y PUES YO NO ME METÍ POR LO MISMO QUE LE DIJE AHORITA, UNO NO SABE CÓMO REACCIONA UN MAN DE ESOS TODO ENMARIHUANADO Y MÁS TOMANDO AGUARDIENTE, YA UN SEÑOR NO SE AGUANTÓ Y SE ACERCÓ COMO A PARARLO PERO NO ALCANCE A VER BIEN QUE PASO SOLO VI QUE EL SEÑOR SALIÓ CORRIENDO INMEDIATAMENTE, DESPUÉS VI QUE LA SEÑORA DE LOS DULCES SE ACERCÓ A DOS MILITARES QUE LLEVABAN VARIAS HORAS HACIENDO GUARDIA Y PATRULLANDO EL SECTOR ES MÁS YO LES HABÍA DADO DOS GASEOSITAS QUE LA SEÑORA DE LA PANADERÍA LES MANDO PORQUE ESTABA HACIENDO UN SOL NI EL VERRACO, BUENO LA SEÑORA CARLOTA FUE Y LES DIJO ENTONCES ELLOS SE IBAN ACERCANDO AL TIPO YO VOLTEE LA MIRADA UN MOMENTO PORQUE SALIÓ UN CLIENTE Y FUE CUANDO ESCUCHE DISPAROS DE ESA PARTE DEL PARQUE, CUANDO VI FUE A UNO DE LOS MILITARES EN EL PISO Y EL OTRO INTENTO SALIR DETRÁS DEL TIPO QUE SALIÓ EMBALADO PERO PUES SE DEVOLVIÓ PORQUE SU COMPAÑERO ESTABA PIDIENDO AYUDA EN EL PISO, YA PUES TRATARON DE DARLE LOS PRIMEROS AUXILIOS AL MILITAR PERO NO PUDIERON HACER NADA Y FALLECIÓ HAY YA LLEGARON USTEDES Y PUES PUSIERON ESA CINTA AMARILLA Y LEVANTARON EL CUERPO Y TOMARON FOTOS Y TODO ESO.

NO SIENDO OTRO EL OBJETO DE LA PRESENTE DILIGENCIA SE DA POR TERMINADA UNA VEZ LEIDA Y APROBADA, SE FIRMA POR QUIENES EN ELLA INTERVIENEN.

Firmas:

Firma entrevistado		Firma Policía Judicial
JUAN PABLO SARMIENTO		ALIRIO ESCAMILLA
Nombre		Nombre :
17.678.555		Investigador Criminal
Cédula de Ciudadanía		Cargo
	Indice derecho del entrevistado	COMANDANTE DE SIJIN
		Entidad

Formato utilizado con fines académicos en el desarrollo de actividades propias del Diplomado en Investigación Criminal y Criminalística. Los hechos y participes del caso planteado son producto de la imaginación del asesor y el estudiante, cualquier parecido con la realidad es coincidencia.

Diplomado en Investigación Criminal y Criminalística		USO EXCLUSIVO POLICIA JUDICIAL																			
		N° CASO																			
No. Expediente CAD		1	1	0	0	1	6	0	0	0	0	0	2	0	1	8	0	0	0	0	3
		Dpto	Mpio	Ent	U. Receptora				Año			Consecutivo									
		ENTREVISTA –FPJ-14-																			
		Este formato será utilizado por Policía Judicial																			

Fecha D 2 6 M 0 8 A 2 0 1 7 Hora 1 7 3 0 Lugar: PARQUE MARTIRES CARRERA 14 N° 13-15
 Conforme a lo establecido el artículo 206 del C.P.P., se da inicio a la presente diligencia.

I. DATOS DEL ENTREVISTADO:

Primer Nombre CARLOS Segundo Nombre ALBERTO
 Primer Apellido FERNANDEZ Segundo Apellido _____
 Documento de Identidad C.C. otra _____ No. 79.888.888 de Bogotá
 Alias _____
 Edad: 3 3 Años. Género: M ___ F X Fecha de nacimiento: D 2 0 M 0 3 A 1 9 8 4
 Lugar de nacimiento País COLOMBIA Departamento CUNDINAMARCA Municipio BOGOTA
 Profesión SOLDADO PROFESIONAL Oficio SOLDADO PROFESIONAL
 Estado civil CASADO Nivel educativo PROFESIONAL
 Dirección residencia: CALLE 16 44-88 BARRIO TINTAL Teléfono 312444556
 Dirección sitio de trabajo: K, 14 25-30 CAI MARTIRES Teléfono _____
 Dirección notificación CALLE 16 44-88 BARRIO TINTAL Teléfono 312444556
 País COLOMBIA Departamento CUNDINAMARCA Municipio BOGOTA
 Relación con la víctima COMPAÑERO DE TRABAJO
 Relación con el victimario NINGUNA
 Usa anteojos SI NO Usa audífonos SI NO

II. RELATO.

Manifiesta el señor CARLOS ALBERTO FERNANDEZ que desde 3 años estamos asignados al batallón 14 en el rango de cabo primero con el compañero Felipe, el día de los hechos estábamos haciendo guardia en el parque de mártires y realizando patrullajes por orden de nuestros superiores se buscaba evitar problemas de orden público en el sector, como a eso de las 15:00 horas se acercó a nosotros la señora que vende dulces en el sector lo que me dijo ella era que hacía más de treinta minutos estaba un señor joven como alicorado, drogado o "fumando" cerca de una banca del parque. Este mismo se encontraba molestando a la comunidad alardeando e

Formato utilizado con fines académicos en el desarrollo de actividades propias del Diplomado en Investigación Criminal y Criminalística. Los hechos y participes del caso planteado son producto de la imaginación del asesor y el estudiante, cualquier parecido con la realidad es coincidencia.

insultándolos, durante estas molestias un señor le fue a pegar y el como que le sacó un arma por que el señor salió corriendo muy asustado.

después del relato de la señora con mi compañero nos dirigimos a verificar la informacion del lugar donde el sujeto al momento de acercarnos nos recibió a disparos sin mediar palabra donde yo tomo una posición defensiva según mi entrenamiento por lo cual no pudo impactarme pero sí a mi compañero, cuando intente perseguir al individuo mi compañero me llamó y no pude perseguir con la persecución, lo mire y estaba sangrando con una herida en el pecho al parecer muy grave por lo que llame a mi superior el cabo sánchez, el cual no realiza nada por ayudarnos pues quedó "frío" pocos minutos después al parecer la comunidad se comunicó con el 123 la cual direcciono a la ambulancia más cercana. en la valoración decían ellos que era muy grave la herida por que a pesar de las acciones de primeros auxilios falleció en lugar, luego de esto policía judicial procedieron a realizar el debido procedimiento.

NO SIENDO OTRO EL OBJETO DE LA PRESENTE DILIGENCIA SE DA POR TERMINADA UNA VEZ LEIDA Y APROBADA, SE FIRMA POR QUIENES EN ELLA INTERVIENEN.

Firmas:

Firma entrevistado		Firma Policía Judicial
CARLOS ALBERTO FERNANDEZ		ALIRIO ESCAMILLA
Nombre		Nombre :
79:888.888		Investigador Criminal
Cédula de Ciudadanía		Cargo
	Índice derecho del entrevistado	COMANDANTE DE DIJIN
		Entidad

Formato utilizado con fines académicos en el desarrollo de actividades propias del Diplomado en Investigación Criminal y Criminalística. Los hechos y participes del caso planteado son producto de la imaginación del asesor y el estudiante, cualquier parecido con la realidad es coincidencia.

--	--	--	--	--	--	--	--

1	1	0	0	1	6	0	0	0	0	0	0	2	0	1	8	0	0	0	3
Dpto				Mpio			Ent		U. Receptora				Año			Consecutivo			

FICHA TÉCNICA FOTOGRÁFICA Y/O VIDEOGRÁFICA –FPJ-23-

Este formato será utilizado por Policía Judicial en aquellos casos en que la investigación lo amerite y será de uso interno

INFORMACION TECNICA DE LA CAMARA FOTOGRAFICA

TIPO DIGITAL ANALOGA

ORDEN DE LA TOMA ASCENDENTE DESCENDENTE

MARCA _____

MODELO DE REFERENCIA _____ CANON 1300 _____

CLASES DE LENTES FIJO INTERCAMBIABLE

MEDIOS DE SOPORTE PELICULA CD TARJETA DE MEMORIA

DISQUETTE CHIP MEMORIA OTROS

CUAL? _____

ISO 1600

INFORMACION DEL CASO

LUGAR Y FECHA: **PARQUE MARTIRES K 14**
 NUMERO DE ACTA O PROCESO **11001600000020180003**
 NOMBRE DE LA VICTIMA: FELIPE MARTINEZ
 DETERMINACION INICIAL DEL DELITO **HOMICIDIO**
 CONDICIONES AMBIENTALES DEL LUGAR **DIA SOLEADO PAVIMENTO Y PASTO HUMEDO POR LLUVIAS, PARQUE, ZONA EXTERIOR.**

NOMBRE Y CARGO DEL FUNCIONARIO
DIEGO ANDRES MARTINEZ RESTREPO
FOTOGRAFO FORENSE, UNIDAD DE VIDA POLICIA NACIONAL

NO. DE TOMA	LENTE	EXPOSICION		ISO	ILUMINACION	DESCRIPCION DE LA TOMA	ACCESORIOS
		VELOCIDAD	APERTURA DE DIAFRAGMA				
Image 2018-04-15 at 12.38.00 PM.jpeg	35 MM	1/60"	f/2.8	1600	LUZ NATURAL DEL DIA (DIA SOLEADO)	TOMA PRIMER PLANO BALA O PLOMO INCRUSTADO EN ARBOL EMP. 2	
Image 2018-04-15 at 12.38.05 PM.jpeg	35 MM	1/125"	f/8	1600	LUZ NATURAL DEL DIA (DIA SOLEADO)	TOMA PLANO MEDIO COLILLA DE CIGARRILLO. EMP. 5	
Image 2018-04-15 at 12.38.06 PM.jpeg	35 MM	1/500"	f/22	1600	LUZ NATURAL DEL DIA (DIA SOLEADO)	TOMA PLANO MEDIO LAGO HEMATICO EMP. 4	
Image 2018-04-15 at 12.38.07 PM (1).jpeg	35 MM	1/60"	f/2.8	1600	LUZ NATURAL DEL DIA (DIA SOLEADO)	TOMA PRIMER PLANO VAINILLA ARMA DE FUEGO EMP. 1.	

Formato utilizado con fines académicos en el desarrollo de actividades propias del Diplomado en Investigación Criminal y Criminalística. Los hechos y participes del caso planteado son producto de la imaginación del asesor y el estudiante, cualquier parecido con la realidad es coincidencia.

<u>Image 2018-04-15 at 12.38.08 PM.jpeg</u>	35 MM	1/60"	f/2.8	1600	LUZ NATURAL DEL DIA (DIA SOLEADO)	TOMA PLANO MEDIO VAINILLA ARMA DE FUEGO EMP. 8.
<u>Image 2018-04-15 at 12.38.09 PM.jpeg</u>	35 MM	1/125"	f/8	1600	LUZ NATURAL DEL DIA (DIA SOLEADO)	TOMA PRIMER PLANO CAJA DE CIGARRILLOS MARCA MUSTANG EMP. 7.
<u>Image 2018-04-15 at 12.38.11 PM.jpeg</u>	35 MM	1/125"	f/2.8	1600	LUZ NATURAL DEL DIA (DIA SOLEADO)	TOMA PLANO MEDIO CUERPO SIN VIDA EMP. 3.
<u>Image 2018-04-15 at 12.38.12 PM (1).jpeg</u>	28 MM	1/500"	f/2.8	1600	LUZ NATURAL DEL DIA (DIA SOLEADO)	TOMA PLANO MEDIO CUERPO SIN VIDA EMP. 3.
<u>Image 2018-04-15 at 12.38.14 PM.jpeg</u>	28 MM	1/60"	f/8	1600	LUZ NATURAL DEL DIA (DIA SOLEADO)	TOMA PLANO MEDIO CAJA DE CIGARRILLOS MARCA MUSTANG EMP. 7.
<u>Image 2018-04-15 at 12.38.14 PM (1).jpeg</u>	35 MM	1/60"	f/2.8	1600	LUZ NATURAL DEL DIA (DIA SOLEADO)	TOMA PLANO MEDIO BOTELLA DE CRISTAL CON ETIQUETA DE AGUARDIENTE ANTIOQUEÑO

Formato utilizado con fines académicos en el desarrollo de actividades propias del Diplomado en Investigación Criminal y Criminalística. Los hechos y participes del caso planteado son producto de la imaginación del asesor y el estudiante, cualquier parecido con la realidad es coincidencia.

						EMP. 6.	
<u>Image 2018-04-15 at 12.38.15 PM.jpeg</u>	35 MM	1/500"	f/2.8	1600	LUZ NATURAL DEL DIA (DIA SOLEADO)	TOMA PLANO MEDIO COLILLA DE CIGARRILLO MARCA MUSTANG EMP. 5.	
<u>Image 2018-04-15 at 12.38.16 PM.jpeg</u>	35 MM	1/125"	f/8	1600	LUZ NATURAL DEL DIA (DIA SOLEADO)	TOMA PLANO MEDIO LAGO HEMATICO EMP. 4.	
<u>Image 2018-04-15 at 12.38.16 PM (1).jpeg</u>	35 MM	1/125"	f/2.8	1600	LUZ NATURAL DEL DIA (DIA SOLEADO)	TOMA PLANO MEDIO CUERPO SIN VIDA EMP. 3.	
<u>Image 2018-04-15 at 12.38.17 PM.jpeg</u>	35 MM	1/500"	f/22	1600	LUZ NATURAL DEL DIA (DIA SOLEADO)	TOMA PLANO MEDIO CUERPO SIN VIDA EMP. 3.	
<u>Image 2018-04-15 at 12.38.17 PM (1).jpeg</u>	35 MM	1/60"	f/22	1600	LUZ NATURAL DEL DIA (DIA SOLEADO)	TOMA PLANO MEDIO VAINILLA DE ARMA DE FUEGO EMP. 1.	
<u>Image 2018-04-15 at 12.38.18 PM.jpeg</u>	18 MM	1/60"	f/8	1600	LUZ NATURAL DEL DIA (DIA SOLEADO)	TOMA PLANO MEDIO PLOMOO BALA INCRUSTAD AEN ARBOL EMP. 2.	
<u>2018-04-15 at 12.38.19 PM</u>	18 MM	1/60"	f/2.8	1600	LUZ NATURAL DEL DIA (DIA	TOMA PANORAMICA DEL LUGAR DE	

Formato utilizado con fines académicos en el desarrollo de actividades propias del Diplomado en Investigación Criminal y Criminalística. Los hechos y partícipes del caso planteado son producto de la imaginación del asesor y el estudiante, cualquier parecido con la realidad es coincidencia.

<u>(2).jpeg</u>					SOLEADO)	LOS HECHOS NORTE-SUR	
<u>Image 2018-04-15 at 12.38.43 PM.jpeg</u>	25 MM	1/500"	f/22	1600	LUZ NATURAL DEL DIA (DIA SOLEADO)	TOMA PANORAMICA LUGAR DE LOS HECHOS NORTE-SUR	
<u>Image 2018-04-15 at 12.38.48 PM.jpeg</u>	30 MM	1/125"	f/2.8	1600	LUZ NATURAL DEL DIA (DIA SOLEADO)	TOMA PLANO MEDIO CAJA DE CIGARRILLOS MARCA MUSTANG EMP. 7.	
<u>Image 2018-04-15 at 12.38.50 PM.jpeg</u>	30 MM	1/125"	f/22	1600	LUZ NATURAL DEL DIA (DIA SOLEADO)	TOMA PLANO MEDIO CUERPO SIN VIDA EMP. 3.	
<u>Image 2018-04-15 at 12.38.55 PM.jpeg</u>	30 MM	1/500"	f/8	1600	LUZ NATURAL DEL DIA (DIA SOLEADO)	TOMA PANORAMICA PARQUE MARTIRES-LUGAR DE LOS HECHOS NORTE-SUR	
<u>Image 2018-04-15 at 12.38.56 PM.jpeg</u>	30 MM	1/60"	f/8	1600	LUZ NATURAL DEL DIA (DIA SOLEADO)	TOMA PANORAMICA PARQUE MARTIRES-LUGAR DE LOS HECHOS SUR-NORTE	

Formato utilizado con fines académicos en el desarrollo de actividades propias del Diplomado en Investigación Criminal y Criminalística. Los hechos y participes del caso planteado son producto de la imaginación del asesor y el estudiante, cualquier parecido con la realidad es coincidencia.

<u>Image 2018-04-15 at 12.38.56 PM (1).jpeg</u>	30 MM	1/500"	f/2.8	1600	LUZ NATURAL DEL DIA (DIA SOLEADO)	TOMA PANORAMICA PARQUE MARTIRES-LUGAR DE LOS HECHOS	
<u>Image 2018-04-15 at 12.38.57 PM.jpeg</u>	30 MM	1/60"	f/8	1600	LUZ NATURAL DEL DIA (DIA SOLEADO)	TOMA PANORAMICA PARQUE MARTIRES-LUGAR DE LOS HECHOS	
<u>Image 2018-04-15 at 12.38.57 PM (1).jpeg</u>	30 MM	1/125"	f/22	1600	LUZ NATURAL DEL DIA (DIA SOLEADO)	TOMA PANORAMICA PARQUE MARTIRES-LUGAR DE LOS HECHOS	
<u>Image 2018-04-15 at 12.38.58 PM (2).jpeg</u>	28 MM	1/500"	f/2.8	1600	LUZ NATURAL DEL DIA (DIA SOLEADO)	TOMA PANORAMICA PARQUE MARTIRES-LUGAR DE LOS HECHOS	
<u>Image 2018-04-15 at 1.56.11 PM.jpeg</u>	28 MM	1/60"	f/8	1600	LUZ NATURAL DEL DIA (DIA SOLEADO)	TOMA PRIMERISIMO HUELLA DACTILAR EN CAJA DE CIGARRILLOS MARCA MUSTANG EMP. 10.	

Formato utilizado con fines académicos en el desarrollo de actividades propias del Diplomado en Investigación Criminal y Criminalística. Los hechos y participes del caso planteado son producto de la imaginación del asesor y el estudiante, cualquier parecido con la realidad es coincidencia.

<u>Image 2018-04-15 at 1.56.11 PM (1).jpeg</u>	28 MM	1/125"	f/22	1600	LUZ NATURAL DEL DIA (DIA SOLEADO)	TOMA PRIMERISIMO PLANO CAJA DE CIGARRILLOS MARCA MUSTANG EMP. 7.	
<u>Image 2018-04-15 at 1.56.11 PM (2).jpeg</u>	28 MM	1/500"	f/2.8	1600	LUZ NATURAL DEL DIA (DIA SOLEADO)	TOMA PRIMERISIMO PLANO HUELLA DACTILAR EN ETIQUETA DE BOTELLA DE CRISTAL EMP. 11.	
<u>Image 2018-04-15 at 1.56.12 PM.jpeg</u>	28 MM	1/60"	f/8	1600	LUZ NATURAL DEL DIA (DIA SOLEADO)	TOMA PRIMERISIMO PLANO BOTELLA DE CRISTAL CON ETIQUETA COLOR PLATEADA CON AZUL E INSCRIPCION DE AGUARDIENTE ANTIOQUEÑO EMP. 6.	
<u>2018-04-15 at 1.56.13 PM (1).jpeg</u>	28 MM	1/500"	f/8	1600	LUZ NATURAL DEL DIA (DIA SOLEADO)	TOMA PRIMERISIMO PLANO COLILLA DE COGARRILLO MARCA MUSTANG EMP. 5.	

Formato utilizado con fines académicos en el desarrollo de actividades propias del Diplomado en Investigación Criminal y Criminalística. Los hechos y participes del caso planteado son producto de la imaginación del asesor y el estudiante, cualquier parecido con la realidad es coincidencia.

<u>Image 2018-04-15 at 1.56.14 PM.jpeg</u>	30 MM	1/500"	f/2.8	1600	LUZ NATURAL DEL DIA (DIA SOLEADO)	TOMA PRIMERISIMO PLANO HUELLA DACTILAR EN COLILLA DE CIGARRILLO MARCA MUSTANG EMP. 12.
<u>Image 2018-04-15 at 1.56.15 PM.jpeg</u>	30 MM	1/60"	f/22	1600	LUZ NATURAL DEL DIA (DIA SOLEADO)	TOMA PRIMERISIMO PLANO OJIVA PLOMO DE ARMA DE FUEGO EMP. 2.
<u>Image 2018-04-15 at 1.56.15 PM (1).jpeg</u>	30 MM	1/500"	f/22	1600	LUZ NATURAL DEL DIA (DIA SOLEADO)	TOMA PRIMERISIMO PLANO VAINILLA ARMA DE FUEGO 9 MM.
<u>Image 2018-04-15 at 1.56.16 PM.jpeg</u>	30 MM	1/60"	f/2.8	1600	LUZ NATURAL DEL DIA (DIA SOLEADO)	TOMA PRIMERISIMO PLANO VAINILLA ARMA DE FUEGO 9 MM. EMP. 1.
<u>Image 2018-04-15 at 1.56.16 PM (1).jpeg</u>	28MM	1/125"	f/22	1600	LUZ NATURAL DEL DIA (DIA SOLEADO)	TOMA PRIMER PLANO VAINILLA ARMA DE FUEGO 9 MM. EMP. 1.
<u>Image 2018-04-15 at 1.56.16 PM (1).jpeg</u>	28MM	1/500"	f/2.8	1600	LUZ NATURAL DEL DIA (DIA SOLEADO)	TOMA PRIMER PLANO VAINILLA ARMA DE FUEGO 9 MM. EMP. 8.

Formato utilizado con fines académicos en el desarrollo de actividades propias del Diplomado en Investigación Criminal y Criminalística. Los hechos y participes del caso planteado son producto de la imaginación del asesor y el estudiante, cualquier parecido con la realidad es coincidencia.

OBSERVACIONES

En la presente ficha fotografica se encuentra relacionada la evidencia fotografica de na tocia criminal **11001600000020180003** en el cual se reporta la muerte del cabo del ejercito Felipe Martinez, se deja a disposicion del fiscal decimo encargado del mismo

ELEMENTO QUE SE ENTREGA: **DISCO DVD CON LAS FOTOGRAFIAS RELACIONADAS EN LA PRESENTE FICHA FOTOGRAFICA.**

QUIEN ENTREGA

DIEGO ANDRES MARTINEZ RESTREPO

NOMBRES

FIRMA

10 DE MARZO 2018

FECHA (año)

QUIEN RECIBE

CARLOS ALBERTO GUTIERREZ

NOMBRES

FIRMA

10 DE MARZO 2018

FECHA (año)

Formato utilizado con fines académicos en el desarrollo de actividades propias del Diplomado en Investigación Criminal y Criminalística. Los hechos y participes del caso planteado son producto de la imaginación del asesor y el estudiante, cualquier parecido con la realidad es coincidencia.

Versión 18/11/05

Pagina 8 de 8



**POLICÍA NACIONAL
DIRECCIÓN DE INVESTIGACIÓN CRIMINAL**



2	0	1	8	0	0	3
No. Expediente CAD						

USO EXCLUSIVO DE LA FISCALÍA GENERAL DE LA NACIÓN																		
1	1	0	0	1	6	0	0	0	0	0	2	0	1	8	0	0	0	3
Dpto.		pio.		Ent.		Unidad				Año		Consecutivo						



INFORME INVESTIGADOR DE LABORATORIO -FPJ13-

Departamento	Cundinamarca	Municipio	Bogotá	fecha	15/03/2018	Hora	1	1	0	0
--------------	--------------	-----------	--------	-------	------------	------	---	---	---	---

De conformidad con lo estipulado en los Artículos 210, 255, 257, 261,275, y 406 del C.P.P. me permito rendir el siguiente informe, bajo la gravedad de juramento.

1. DESTINO DEL INFORME.

Señor Patrullero
Alirio Escamilla Ariza
Funcionario de Policía Judicial SIJIN Puerto Berrio
Dirección Carrera 26 # 56 - 78 Teléfono 3457634
Bogotá

Referencia: Solicitud de Análisis No. 001 del 10/03/2018

2. OBJETIVO DE LA DILIGENCIA.

Se transcribe lo solicitado: "Experticio Técnico, cotejo uní procedencia, inserción al sistema IBIS cotejar con sistema IBIS".

3. DESCRIPCIÓN CLARA Y PRECISA DE LOS ELEMENTOS MATERIALES PROBATORIO Y EVIDENCIA FÍSICA EXAMINADOS.

Para el presente estudio se recibió en este laboratorio el oficio de la referencia, donde se allega un proyectil y dos cartuchos los cuales presentan las siguientes características técnicas:

3.1. VAINILLA NÚMERO UNO:

Calibre : 9 x 19 milímetros
 Tipo : Pistola / Subametralladora
 Forma : Cilíndrica con garganta
 Masa : 4,07 gramos
 Longitud : 18,95 milímetros
 Constitución : Metálica
 Grabados : IM 06 9 mm L30
 Casa Fabricante : Industria Militar Indumil

País de : Colombia
Fabricación
Percusión : Central
Huellas : Presenta depresión del fulminante ocasionado por aguja percutora
Observaciones : Venia en el contenedor de los cartuchos allegados para estudio

3.2 VAINILLA NÚMERO DOS:

Calibre : 9 x 19 milímetros
Tipo : Pistola / Subametralladora
Forma : Cilíndrica con garganta
Masa : 4,07 gramos
Longitud : 18,95 milímetros
Constitución : Metálica
Grabados : IM 06 9 mm L30
Casa Fabricante : Industria Militar Indumil
País de : Colombia
Fabricación
Percusión : Central
Huellas : Presenta depresión del fulminante ocasionado por aguja percutora

4. DESCRIPCIÓN DE LOS PROCEDIMIENTOS TÉCNICOS EMPLEADOS.

- 4.1. ESTUDIO MICROSCÓPICO COMPARATIVO.
- 4.2. SISTEMA INTEGRADO DE IDENTIFICACIÓN BALÍSTICA.

5. INFORME SOBRE EL GRADO DE ACEPTACIÓN POR LA COMUNIDAD TÉCNICO CIENTÍFICA, DE LOS PROCEDIMIENTOS EMPLEADOS.

Los procedimientos y principios seguidos en el presente informe de investigador de laboratorio, se encuentran ampliamente aceptados por la comunidad científica de expertos en balística forense a nivel nacional e internacional y están debidamente respaldados por los procedimientos internos de cada Institución.

6. INSTRUMENTOS EMPLEADOS Y ESTADO DE ÉSTOS AL MOMENTO DEL EXAMEN.

Macroscopio de comparación para balística marca Leica FSC, Calibrador Digital Marca Mitutoyo, Balanza digital Marca KERN, sistema integrado de identificación Balística IBIS versión 3.4.5, marcador eléctrico marca Proxxon, los cuales se encuentran en buen estado de funcionamiento.

7. EXPLICACIÓN DEL PRINCIPIO O PRINCIPIOS TÉCNICOS-CIENTÍFICOS APLICADOS (INFORME SOBRE EL GRADO DE ACEPTACIÓN POR LA COMUNIDAD CIENTÍFICA).

7.1. FUNDAMENTO ESTUDIO MICROSCÓPICO COMPARATIVO:

El estudio microscópico comparativo de los elementos de la munición (vainillas y proyectiles) se fundamenta en el hecho que toda arma de fuego, durante el proceso

de fabricación, adquiere características microscópicas que le son propias y la independizan de las demás, quedando impresas en los macizos y estrías del proyectil cuando éste pasa forzado por el interior del cañón de un arma de ánima estriada; cuando se trata de una arma poligonal las características microscópicas se imprimen en el proyectil debido a los perfiles que posee esta clase de armas; así mismo, la aguja percutora cuando incide sobre el fulminante formando el fondo de percusión y las huellas ocasionadas por el espaldón o parte posterior de la recámara sobre la base y fulminante de la vainilla.

7.2. FUNDAMENTO SISTEMA INTEGRADO DE IDENTIFICACIÓN BALÍSTICA:

Cuando una misma arma de fuego es empleada en varios hechos delictivos ocurridos en diferentes fechas y lugares, para el Laboratorio de Balística resulta imposible con el tiempo, poder establecer si hay correlación entre las evidencias recibidas, durante el lapso de ocurrencia de los delitos que involucran el arma de fuego, debido a que difícilmente las evidencias recolectadas en los diferentes hechos que impliquen el arma, ingresan al mismo laboratorio y además el perito por la sola acción de recordar sus casos, no puede establecer si hay relación entre ellos. Por lo anterior, se creó un Sistema Integrado de Identificación Balística denominado comercialmente "IBIS" (Siglas del Inglés Integrated Ballistics Identification System), el cual almacena en una base de datos las características microscópicas (para el proyectil el micro rayado de sus estrías y para la vainilla de su fondo percusión, periferia del fulminante y eyector). Cuando en el sistema se ingresa una nueva muestra (proyectil o vainilla), automáticamente compara sus características con las demás muestras que para ese momento tenga la base de datos y presentan un listado de aquellas que más se asemejen a la nueva muestra; de esta forma se correlacionan los casos y se puede llegar a establecer con el cotejo correspondiente si un arma de fuego determinada fue la que se empleo en diferentes hechos.

NOTA: En lo referente al grado de aceptación de la comunidad técnico científica ver numeral 5.

8. DESCRIPCIÓN CLARA Y PRECISA DE LOS PROCEDIMIENTOS DE SU ACTIVIDAD TÉCNICO CIENTÍFICA.

8.1. PROCEDIMIENTO ESTUDIO MICROSCÓPICO COMPARATIVO.

- Se procedió a verificar la sincronización de los mecanismos del arma de fuego objeto de estudio encontrándose que efectúa los movimientos sin interrupciones, posteriormente se procede a llevar el arma al recuperador de proyectiles, donde el arma es cargada con tres cartuchos compatible con su calibre, efectuándose los disparos para obtenerse tres vainitas y tres proyectiles patrón, para efectuar el cotejo microscópico y la inserción al sistema IBIS.
- Marcación técnica con esfero eléctrico, de los elementos objeto de estudio, las tres vainillas patrón, los tres proyectiles patrón y una vainilla allegada para estudio; así:

ELEMENTO	CANTIDAD	ID DE CASO	No. MUESTRA
Vainillas Patrón calibre 9 x 19 milímetros	Dos	003	04
Proyectiles Patrón calibre 9 milímetros	Uno	003	05

CONVENCIONES: P = Proyectil, A = Arma, V= Vainilla, F= Fragmento, E = Encamisado.

- Se procedió a realizar la comparación entre la vainilla EMP y EF allegada para estudio con las tres vainillas patrón de la pistola Objeto de estudio encontrándose características microscópicas de identidad entre ellas siendo uní procedentes, es decir que esta vainilla fue percutida por el arma objeto de estudio.

8.2. PROCEDIMIENTO SISTEMA INTEGRADO DE IDENTIFICACIÓN BALÍSTICA.

- Se realiza la creación e ingreso del caso de acuerdo al manual de usuario versión 3.4.5, donde se ingreso las características microscópicas de la vainilla patrón de la pistola Beretta 92FS SERIAL 435367, identificada y marcada como 003
- Se procedió a realizar la correlación de la muestra ingresada con los demás casos existentes en la base de datos de la estación IBIS de la Policía Nacional DIJIN, se obtuvo correlación de uní procedencia con los siguientes casos:

ID de Caso	003
Número de muestra	V1/6
NUC. Proceso	2018 003
Oficio	001
Autoridad	SIJIN, Bogotá
Delito	homicidio
Ciudad/ vereda	Bogotá
Fecha hechos	10 de marzo de 2018
Observación	Fueron allegadas 2 vainillas calibre 9 x 19 milímetros y un proyectil calibre 9mm los cuales son uní procedentes entre si,

9. INTERPRETACIÓN DE RESULTADOS.

- 9.1. REALIZADO EL PROCEDIMIENTO MICROSCÓPICO COMPARATIVO A LAS VAINILLA ALLEGADA PARA ESTUDIO FUE PERCUTIDA CON LA PISTOLA BERETTA MODELO 92FS SERIAL 435367.
- 9.2. REALIZADA LA INSERCIÓN Y VERIFICACIÓN EN EL SISTEMA IBIS DE LA VAINILLA PATRÓN MARCADA E IDENTIFICADA CON EL ID DE CASO 003, SE HALLO CORRELACIÓN POSITIVA CON LAS MUESTRAS DE LOS SIGUIENTES CASOS CON **003**(Ver numeral 8.2).
- 9.3. REALIZADO EL COTEJO MICROSCÓPICO COMPARATIVO DE LAS MUESTRAS ANTES MENCIONADAS SE ESTABLECEN QUE TODAS FUERON PERCUTIDAS POR la pistola BERETTA MODELO 92FS SERIAL 435367.

Nota: Las 2 vainillas y el proyectil tomados como patrón de la pistola beretta modelo 92fs serial 435367 y la vainilla allegada, permanecerán bajo custodia en el archivo físico del laboratorio, ubicado en la xxxx. Las fotografías del embalaje y los elementos enviados para estudio permanecerán bajo custodia del gabinete de fotografía.

Del procedimiento de cotejo se tomaron dos fotografías las cuales están enumeradas así:

1. Vainillas con su respectiva característica de serial y tipo de pistola.
2. Proyectil de pistola.

11.SERVIDOR DE POLICIA JUDICIAL

Entidad	Código	Grupo de PJ	Servidor	Identificación
SIJIN	03	Laboratorio Balística	MANUEL RAMIREZ DIAZ	34.567.876

Firma,

MANUEL RAMIREZ DIAZ.

Técnico Profesional en Balística

FIN DEL INFORME



RÓTULO ELEMENTOS MATERIALES DE PRUEBA Y EVIDENCIA FÍSICA
Versión 3 - Resolución 0-2369 de Julio 11 de 2016

1. NUMERO UNICO DE CASO

1	1	0	0	1	6	0	0	0	0	0	0	2	0	1	8	0	0	0	0	3
DPTO	MUNICIPIO	ENTIDAD	UNIDAD	ANO	CONSECUTIVO															

2. FECHA Y HORA DE RECOLECCIÓN

1	0	0	3	1	8	1	6	:	3	0
FECHA					HORA					

3. HALLAZGO

NUMERO DEL EMP Y EF
01
CANTIDAD
(1 de 2)

4. SITIO O LUGAR DE HALLAZGO DEL ELEMENTO MATERIAL DE PRUEBA Y EVIDENCIA FÍSICA

DIRECCIÓN: Carrera 14 N° 13-15 P. Matíres

UBICACIÓN: Parque Matíres, (localidad Matíres)
Encontrada en el sitio del lugar de los hechos

NOMBRES Y APELLIDOS DE LA PERSONA A QUIEN SE LE ENCONTRÓ EL EMP Y EF

5. DESCRIPCIÓN DEL ELEMENTO MATERIAL DE PRUEBA Y EVIDENCIA FÍSICA

Variante arma de fuego (9mm) con tiras y marca de jaldada de recámara y percutor (OTE 73733, de industrial, es embalada y rotulada cumpliendo la cadena de custodia. Se remite al laboratorio de balístico

6. RÓTULO DILIGENCIADO POR:

NOMBRES Y APELLIDOS	CEDULA DE CIUDADANÍA	ENTIDAD	CARGO	FIRMA
Diego Andres Matíres R.	1026286745	Sijin	P. Judicial	



REGISTRO CADENA DE CUSTODIA
Version 3, Resolucion 0-2369 de Julio 11 de 2016

1. NUMERO UNICO DE CASO

1	1	0	0	1	6	6	0	0	0	0	0	2	0	1	8	0	0	0	0	3
DPTO	MUNICIPIO	ENTIDAD	UNIDAD	AÑO	CONSECUTIVO															

2. No de HISTORIA CLINICA (*)

--	--	--	--	--	--	--	--	--	--	--	--	--	--	--	--	--	--	--	--	--

3. DOCUMENTACIÓN DEL ELEMENTO MATERIA DE PRUEBA Y EVIDENCIA FISICA.

H	R	E	NOMBRES Y APELLIDOS	CEDULA DE CIUDADANIA	ENTIDAD	FIRMA
X			Alirio Escamilla Ariza	1012379492	SIJIN Policia Jud	<i>Alirio Escamilla</i> 18-03-10
	X		Andrés Ávila Riaño	80028381	SIJIN Policia Judicial	<i>Andrés Ávila</i> 18-03-10
		X	Diego Martínez Bestreño	1026286275	SIJIN Policia Judicial	<i>Diego Martínez</i> 18-03-10

4. DESCRIPCION DEL ELEMENTO(S) MATERIA(LES) DE PRUEBA Y EVIDENCIA FISICA

Vainilla arma de fuego (9mm) con lineas y marco de salida de recamara y percutor lote 23233 de Indumil, es embalado y rotulado cumpliendo la cadena de custodia, se remite al laboratorio de balística E.M-P1 (1 de 2)

Convenciones

(*) Para ser diligenciado por la entidad Prestadora de Salud que recolecte el Elemento Material Probatorio y Evidencia Fisica
H = Marque con una X si corresponde a quien Halló el Elemento Materia de Prueba y Evidencia Fisica
R = Marque con una X si corresponde a quien Recolectó el Elemento Materia de Prueba y Evidencia Fisica
E = Marque con una X si corresponde a quien Embaló el Elemento Materia de Prueba y Evidencia Fisica
Se puede Marcar una o varias opciones para un mismo nombre, según sea el caso



RÓTULO ELEMENTOS MATERIALES DE PRUEBA Y EVIDENCIA FÍSICA
Versión 3 - Resolución 0-2369 de Julio 11 de 2016

1. NUMERO UNICO DE CASO

1	1	0	0	1	6	0	0	0	0	0	0	2	0	1	8	0	0	0	0	3
DPTO	MUNICIPIO	ENTIDAD	UNIDAD	ANO	CONSECUTIVO															

2. FECHA Y HORA DE RECOLECCIÓN

1	0	0	3	1	8	1	6	4	0
---	---	---	---	---	---	---	---	---	---

3. HALLAZGO

NUMERO DEL EMP Y EF
02
CANTIDAD
(1 de 1)

4. SITIO O LUGAR DE HALLAZGO DEL ELEMENTO MATERIAL DE PRUEBA Y EVIDENCIA FÍSICA

DIRECCIÓN: Carretera 74 N° 13-15 P. Matíres

UBICACIÓN: Parque Matíres (localidad Matíres)
encontrado: Incausado en Ato del Lugar de los Hechos

NOMBRES Y APELLIDOS DE LA PERSONA A QUIEN SE LE ENCONTRÓ EL EMP Y EF

5. DESCRIPCIÓN DEL ELEMENTO MATERIAL DE PRUEBA Y EVIDENCIA FÍSICA

Bala, grana o plomo, material deformado con puntos irregulares incompleto a lo usual es embolada rotulada y cumpliendo la cadena de custodia, se remite al laboratorio de balística.

6. RÓTULO DILIGENCIADO POR:

NOMBRES Y APELLIDOS	CEDULA DE CIUDADANIA	ENTIDAD	CARGO	FIRMA
<u>Diego Andres Martínez R</u>	<u>1026286775</u>	<u>SJIN</u>	<u>P. J. J. R. E. D.</u>	



RÓTULO ELEMENTOS MATERIALES DE PRUEBA Y EVIDENCIA FÍSICA
Versión 3 - Resolución 0-2369 de Julio 11 de 2016

1. NUMERO UNICO DE CASO

1	1	0	0	1	6	0	0	0	0	0	0	2	0	1	8	0	0	0	0	3
DPTO	MUNICIPIO	ENTIDAD	UNIDAD	ANO	CONSECUTIVO															

2. FECHA Y HORA DE RECOLECCIÓN

1	0	0	3	1	8	1	6	5	0
FECHA					HORA				

3. HALLAZGO

4. SITIO O LUGAR DE HALLAZGO DEL ELEMENTO MATERIAL DE PRUEBA Y EVIDENCIA FÍSICA

NUMERO DEL EMP Y EF
03
CANTIDAD
(1 de 1)

DIRECCIÓN: Carrera 14 N° 13-15 P. Matines

UBICACIÓN: Parque Matines (localidad Matines)
Encontrado en el suelo del area
delineado como lugar de los hechos.

NOMBRES Y APELLIDOS DE LA PERSONA A QUIEN SE LE ENCONTRÓ EL EMP Y EF

5. DESCRIPCIÓN DEL ELEMENTO MATERIAL DE PRUEBA Y EVIDENCIA FÍSICA

Cuerpo, sin vida, se encuentra de cubito dorsal, cabeza alineada a línea media, brazos en abducción lateral derecha y aducción, flexión y pronación de MI que descansan sobre el pecho, extensión bilateral de miembros inferiores y se evidencia herida en cara torácica línea esternal izquierda entre 5 y 6 arco costal anterior, izquierda se embola cabeza, rótula cumpliendo con la cadena de custodia, se envía a laboratorio de medicina legal.

6. RÓTULO DILIGENCIADO POR:

NOMBRES Y APELLIDOS	CEDULA DE CIUDADANÍA	ENTIDAD	CARGO	FIRMA
<u>Diego Andres Mortines R.</u>	<u>026285775</u>	<u>SSN</u>	<u>Pjudicial</u>	<u>[Firma]</u>

FECHA	HORA	NOMBRES Y APELLIDOS DE QUIEN RECIBE EL EMP Y EF	CEDULA DE CIUDADANIA	ENTIDAD	CALIDAD EN LA QUE ACTUA		PROPOSITO DEL TRASLADO (Almacenamiento, Análisis, Presentación audiencia, Consulta, Disposición final)	ESTADO EN QUE SE RECIBE EL EMBALAJE O CONTENEDOR DEL EMP Y EF	FIRMA
					C (custodia)	P (perito)			
18/03/11	6:30	Paula Ayala	1026572582	SU 117	X		Traslado	E.S Y R	
18/03/11	7:30	Fabio Hernandez	79570373	M. Legal		X	Análisis	E.S Y R	Fabio Hernandez

6. PARA SER DILIGENCIADO POR EL TÉCNICO EN PRUEBA DE IDENTIFICACIÓN PRELIMINAR HOMOLOGADA "PIPH"

¿ PRACTICÓ PRUEBA PRELIMINAR ?

Si No

CANTIDAD DE MUESTRAS TOMADAS

Número del Rotulo(s).

7) OBSERVACIONES(*)

Nota: 1) NUNCA INTERRUMPA EL REGISTRO DE CADENA DE CUSTODIA
2) EL REGISTRO DE CADENA DE CUSTODIA SIEMPRE DEBE ACOMPAÑAR AL ELEMENTO MATERIA DE PRUEBA Y EVIDENCIA FISICA
3) SI ESTA HOJA NO ALCANZA PARA DILIGENCIAR LOS REGISTROS DE CONTINUIDAD DE CADENA DE CUSTODIA, SE PUEDEN UTILIZAR TANTAS HOJAS ADICIONALES SEAN NECESARIAS
4) (*) CUANDO SE REGISTREN OBSERVACIONES SE DEBE ESCRIBIR EL NOMBRE DE QUIEN LA REALIZA Y LA FECHA.



RÓTULO ELEMENTOS MATERIALES DE PRUEBA Y EVIDENCIA FÍSICA
Versión 3 - Resolución 0-2369 de Julio 11 de 2016

1. NUMERO UNICO DE CASO

1	1	0	0	1	6	0	0	0	0	0	0	2	0	1	8	0	0	0	0	3
DPTO		MUNICIPIO			ENTIDAD			UNIDAD			AÑO			CONSECUTIVO						

2. FECHA Y HORA DE RECOLECCIÓN

1	0	0	3	1	8	1	6	5	5
---	---	---	---	---	---	---	---	---	---

3. HALLAZGO

4. SITIO O LUGAR DE HALLAZGO DEL ELEMENTO MATERIAL DE PRUEBA Y EVIDENCIA FÍSICA

NUMERO DEL EMP Y EF

04

CANTIDAD

(1 de 1)

DIRECCIÓN:

Carrera 14 N° 13-75 P. Mortires

UBICACIÓN:

Parque Mortires (localidad mortires)
Encuentro junto al EMP #3 en el suelo del lugar de los hechos

NOMBRES Y APELLIDOS DE LA PERSONA A QUIEN SE LE ENCONTRÓ EL EMP Y EF

5. DESCRIPCIÓN DEL ELEMENTO MATERIAL DE PRUEBA Y EVIDENCIA FÍSICA

Muestra de sangre tomada de logo Hemático encontrado en plano horizontal embolada y rotulada, cumpliendo orden de custodia, se envía a laboratorio para análisis.

6. RÓTULO DILIGENCIADO POR:

NOMBRES Y APELLIDOS	CEDULA DE CIUDADANÍA	ENTIDAD	CARGO	FIRMA
Diego Andre Martinez R.	1016786745	Sijin	P. Judicial	



RÓTULO ELEMENTOS MATERIALES DE PRUEBA Y EVIDENCIA FÍSICA
Versión 3 - Resolución 0-2369 de Julio 11 de 2016

1. NUMERO UNICO DE CASO

1	1	0	0	1	6	0	0	0	0	0	2	0	1	8	0	0	0	0	3
DPTO		MUNICIPIO		ENTIDAD		UNIDAD		ANO		CONSECUTIVO									

2. FECHA Y HORA DE RECOLECCIÓN

1	0	0	3	1	8	1	6	5	8
---	---	---	---	---	---	---	---	---	---

3. HALLAZGO

NUMERO DEL EMP
Y EF

05

CANTIDAD

(1 del)

4. SITIO O LUGAR DE HALLAZGO DEL ELEMENTO MATERIAL DE PRUEBA Y EVIDENCIA FÍSICA

DIRECCIÓN:

Carrera 74 N° 13-15 p. Martires

UBICACIÓN:

Parque Martires (barrio Martires)
encontrado en el suelo del lugar demarcado
como lugar de los hechos

NOMBRES Y APELLIDOS DE LA PERSONA A QUIEN SE LE
ENCONTRÓ EL EMP Y EF

5. DESCRIPCIÓN DEL ELEMENTO MATERIAL DE PRUEBA Y EVIDENCIA FÍSICA

Cajita de cigarrillo marca mustang, cobranillo parte proximal,
blanco parte distal a cual presenta manchas o marcas de
saliva en la parte distal y huella digital en el extremo
proximal del elemento, embalado y rotulado, con cadena de custodia
se remite a laboratorio de dactiloscopia para trasplante de huella
obtenida en tinta negra en la superficie del elemento

6. RÓTULO DILIGENCIADO POR:

NOMBRES Y APELLIDOS	CEDULA DE CIUDADANÍA	ENTIDAD	CARGO	FIRMA
Diego Andres Martinez R	106278675	JJIN	PJ Judicial	

FECHA				HORA	NOMBRES Y APELLIDOS DE QUIEN RECIBE EL EMP Y EF	CEDULA DE CIUDADANIA	ENTIDAD	CALIDAD EN LA QUE ACTUA		PROPOSITO DEL TRASLADO (Almacenamiento, Analisis, Presentación audiencia, Consulta, Disposición final)	ESTADO EN QUE SE RECIBE EL EMBALAJE O CONTENEDOR DEL EMP Y EF	FIRMA
								C (custodio)	P (perito)			
18	03	11		10:00	Paula Ayala	1026532582	SIJIN	X		Traslado	E, S y R	
18	03	11		10:30	Johana franco	103033012	SIJIN		X	Análisis	E, S y R	

6. PARA SER DILIGENCIADO POR EL TECNICO EN PRUEBA DE IDENTIFICACION PRELIMINAR HOMOLOGADA PIPH.

¿ PRACTICÓ PRUEBA PRELIMINAR ?

SI No

CANTIDAD DE MUESTRAS TOMADAS

Número del Rotulo(s).

7) OBSERVACIONES(*)

Nota: 1) NUNCA INTERRUMPA EL REGISTRO DE CADENA DE CUSTODIA
2) EL REGISTRO DE CADENA DE CUSTODIA SIEMPRE DEBE ACOMPAÑAR AL ELEMENTO MATERIA DE PRUEBA Y EVIDENCIA FISICA
3) SI ESTA HOJA NO ALCANZA PARA DILIGENCIAR LOS REGISTROS DE CONTINUIDAD DE CADENA DE CUSTODIA, SE PUEDEN UTILIZAR TANTAS HOJAS ADICIONALES SEAN NECESARIAS
4) (*) CUANDO SE REGISTREN OBSERVACIONES SE DEBE ESCRIBIR EL NOMBRE DE QUIEN LA REALIZA Y LA FECHA.



RÓTULO ELEMENTOS MATERIALES DE PRUEBA Y EVIDENCIA FÍSICA
Versión 3 - Resolución 0-2369 de Julio 11 de 2016

1. NUMERO UNICO DE CASO

11	0016	000000	2018	00003
DPTO	MUNICIPIO	ENTIDAD	UNIDAD	CONSECUTIVO

2. FECHA Y HORA DE RECOLECCIÓN

100318	1720
--------	------

3. HALLAZGO

4. SITIO O LUGAR DE HALLAZGO DEL ELEMENTO MATERIAL DE PRUEBA Y EVIDENCIA FÍSICA

NUMERO DEL EMP
Y EF

06

CANTIDAD

(1 de 1)

DIRECCIÓN:

Carretera 14 N° 13-15 P. Matines

UBICACIÓN:

Parque Matines (localidad Matines)
Encontrado en el suelo de la zona
abandonada (suroeste de los) hechos.

NOMBRES Y APELLIDOS DE LA PERSONA A QUIEN SE LE
ENCONTRÓ EL EMP Y EF

5. DESCRIPCIÓN DEL ELEMENTO MATERIAL DE PRUEBA Y EVIDENCIA FÍSICA

Botella de vidrio con etiqueta de papel con marca "Aguardiente Antioqueño" señal de lote 334334, sin tapa, se remite a laboratorio de dactiloscopia para trasplante de huella dactilar en tinta negra en la superficie de papel adherida al elemento de vidrio.

6. RÓTULO DILIGENCIADO POR:

NOMBRES Y APELLIDOS	CEDULA DE CIUDADANIA	ENTIDAD	CARGO	FIRMA
Diego Andres Martinez R.	106286275	SIPIN	P. Judicial	



RÓTULO ELEMENTOS MATERIALES DE PRUEBA Y EVIDENCIA FÍSICA
Versión 3 - Resolución 0-2369 de Julio 11 de 2016

1. NUMERO UNICO DE CASO

2. FECHA Y HORA DE RECOLECCIÓN

1	1	0	0	1	6	0	0	0	0	0	0	2	0	1	8	0	0	0	0	3
DPTO	MUNICIPIO	ENTIDAD	UNIDAD	ANO	CONSECUTIVO															

1	0	0	3	1	8	1	7	3	0
---	---	---	---	---	---	---	---	---	---

3. HALLAZGO

4. SITIO O LUGAR DE HALLAZGO DEL ELEMENTO MATERIAL DE PRUEBA Y EVIDENCIA FÍSICA

NUMERO DEL EMP Y EF
07
CANTIDAD
(1 de 1)

DIRECCIÓN:	Carretera 14 N° 13-15 Parques Matres
UBICACIÓN:	Parques Matres (localidad Matres) frente a la zona de la zona demarcada como lugar de los hechos

NOMBRES Y APELLIDOS DE LA PERSONA A QUIEN SE LE ENCONTRÓ EL EMP Y EF

5. DESCRIPCIÓN DEL ELEMENTO MATERIAL DE PRUEBA Y EVIDENCIA FÍSICA

Cajetilla de cigarrillo marca mustang carton azul (foto de referencia 56994, elementos completos y con huella en su interior, embalada y rotulada. En cadena de custodia, se remite a laboratorio de dactiloscopia para troquelaje de huella obtenida en tinta negra en la superficie del elemento

6. RÓTULO DILIGENCIADO POR:

NOMBRES Y APELLIDOS	CEDULA DE CIUDADANIA	ENTIDAD	CARGO	FIRMA
Diego Andres Martinez R.	106286475	Sijin	PJ Judicial	



RÓTULO ELEMENTOS MATERIALES DE PRUEBA Y EVIDENCIA FÍSICA
Versión 3 - Resolución 0-2369 de Julio 11 de 2016

1. NUMERO UNICO DE CASO

2. FECHA Y HORA DE RECOLECCIÓN

1	1	0	0	1	6	0	0	0	0	0	2	0	1	8	0	0	0	0	3
DPTO	MUNICIPIO	ENTIDAD	UNIDAD	ANO	CONSECUTIVO														

1	0	0	3	1	8	1	6	4	0
---	---	---	---	---	---	---	---	---	---

3. HALLAZGO

4. SITIO O LUGAR DE HALLAZGO DEL ELEMENTO MATERIAL DE PRUEBA Y EVIDENCIA FÍSICA

NUMERO DEL EMP Y EF
08
CANTIDAD
(2 de 2)

DIRECCIÓN: Carretera 74 N° 13-15 P. Matíres

UBICACIÓN: Parque Matíres (localidad Matíres) encontrada en la zona demarcada como lugar de los hechos

NOMBRES Y APELLIDOS DE LA PERSONA A QUIEN SE LE ENCONTRÓ EL EMP Y EF

5. DESCRIPCIÓN DEL ELEMENTO MATERIAL DE PRUEBA Y EVIDENCIA FÍSICA

Vainilla de arma de fuego (9mm) con líneas y marca de golpe de recámara y percutor (lot 23233 de Indust) es embalada y rotulada, cumpliendo cadena de custodia se remite al laboratorio de balística

6. RÓTULO DILIGENCIADO POR:

NOMBRES Y APELLIDOS	CEDELA DE CIUDADANÍA	ENTIDAD	CARGO	FIRMA
<u>Diego Andres Matíres R</u>	<u>1076786275</u>	<u>Sijin</u>	<u>P. Judicial</u>	<u>[Firma]</u>



RÓTULO ELEMENTOS MATERIALES DE PRUEBA Y EVIDENCIA FÍSICA
Versión 3 - Resolución 0-2369 de Julio 11 de 2016

1. NUMERO UNICO DE CASO

1	1	0	0	1	6	0	0	0	0	0	0	2	0	1	8	0	0	0	1	3
DPTO	MUNICIPIO	ENTIDAD	UNIDAD	ANO	CONSECUTIVO															

2. FECHA Y HORA DE RECOLECCIÓN

1	0	0	3	1	8	1	6	5	0
---	---	---	---	---	---	---	---	---	---

3. HALLAZGO

NUMERO DEL EMP Y EF
09
CANTIDAD
(1 de 1)

4. SITIO O LUGAR DE HALLAZGO DEL ELEMENTO MATERIAL DE PRUEBA Y EVIDENCIA FÍSICA

DIRECCIÓN: Carrera 14 N° 13-15 P. Matines

UBICACIÓN: Parque Matines (localidad Matines)
Recopilada en la parte interna del EMP #7

NOMBRES Y APELLIDOS DE LA PERSONA A QUIEN SE LE ENCONTRÓ EL EMP Y EF

5. DESCRIPCIÓN DEL ELEMENTO MATERIAL DE PRUEBA Y EVIDENCIA FÍSICA

Huella dactilar encontrada dentro del EMP #7 embolada y rotulado junto con este y remitida al laboratorio de dactilo copia.

6. RÓTULO DILIGENCIADO POR:

NOMBRES Y APELLIDOS	CEDULA DE CIUDADANIA	ENTIDAD	CARGO	FIRMA
Diego Andre Martinez R.	101678645	SPJIN	P. Judicial	

FECHA	HORA	NOMBRES Y APELLIDOS DE QUIEN RECIBE EL EMP Y EF	CEDULA DE CIUDADANIA	ENTIDAD	CALIDAD EN LA QUE ACTUA		PROPOSITO DEL TRASLADO (Almacenamiento, Análisis, Presentación audiencia, Consulta, Disposición final)	ESTADO EN QUE SE RECIBE EL EMBALAJE O CONTENEDOR DEL EMP Y EF	FIRMA
					C (custodio)	P (perito)			
18/03/12	9:00	Paula Ayala	10269258	Sijin	X		Traslado	Eij y R	
18/03/12	10:00	Johana Franco	103030155	Sijin		X	Análisis	Eij y R	Junif

6. PARA SER DILIGENCIADO POR EL TÉCNICO EN PRUEBA DE IDENTIFICACIÓN PRELIMINAR HOMOLOGADA "PIPH"

¿ PRACTICÓ PRUEBA PRELIMINAR ?

Si No

CANTIDAD DE MUESTRAS TOMADAS

Número del Rotulo(s).

7) OBSERVACIONES(*)

Nota: 1) NUNCA INTERRUMPA EL REGISTRO DE CADENA DE CUSTODIA
2) EL REGISTRO DE CADENA DE CUSTODIA SIEMPRE DEBE ACOMPAÑAR AL ELEMENTO MATERIA DE PRUEBA Y EVIDENCIA FISICA
3) SI ESTA HOJA NO ALCANZA PARA DILIGENCIAR LOS REGISTROS DE CONTINUIDAD DE CADENA DE CUSTODIA, SE PUEDEN UTILIZAR TANTAS HOJAS ADICIONALES SEAN NECESARIAS
4) (*) CUANDO SE REGISTREN OBSERVACIONES SE DEBE ESCRIBIR EL NOMBRE DE QUIEN LA REALIZA Y LA FECHA.



RÓTULO ELEMENTOS MATERIALES DE PRUEBA Y EVIDENCIA FÍSICA
Versión 3 - Resolución 0-2369 de Julio 11 de 2016

1. NUMERO UNICO DE CASO

1	1	0	0	1	6	0	0	0	0	0	0	2	0	1	8	0	0	0	0	3
DPTO	MUNICIPIO	ENTIDAD	UNIDAD	ANO	CONSECUTIVO															

2. FECHA Y HORA DE RECOLECCIÓN

1	0	0	3	1	8	1	7	0	0
					HORA				

3. HALLAZGO

4. SITIO O LUGAR DE HALLAZGO DEL ELEMENTO MATERIAL DE PRUEBA Y EVIDENCIA FÍSICA

NUMERO DEL EMP Y EF
10
CANTIDAD
(1 de 1)

DIRECCIÓN: Carretera 14 N° 13-15 P. Matines

UBICACIÓN: Parque Matines, (localidad Matines)
Recolectado sobre el EMP # 6

NOMBRES Y APELLIDOS DE LA PERSONA A QUIEN SE LE ENCONTRO EL EMP Y EF

5. DESCRIPCION DEL ELEMENTO MATERIAL DE PRUEBA Y EVIDENCIA FISICA

Huella dactilar encontrada sobre el EMP # 6
Empacada y rotulada junto con este y remitida
al laboratorio de dactiloscopia

6. RÓTULO DILIGENCIADO POR:

NOMBRES Y APELLIDOS	CECULA DE CIUDADANIA	ENTIDAD	CARGO	FIRMA
<u>Diego Andres Martinez R.</u>	<u>102626675</u>	<u>Jijin</u>	<u>P. Judicial</u>	<u>[Firma]</u>

FECHA	HORA	NOMBRES Y APELLIDOS DE QUIEN RECIBE EL EMP Y EF	CEDULA DE CIUDADANIA	ENTIDAD	CALIDAD EN LA QUE ACTUA		PROPOSITO DEL TRASLADO (Almacenamiento, Analisis, Presentación audiencia, Consulta, Disposición final)	ESTADO EN QUE SE RECIBE EL EMBALAJE O CONTENEDOR DEL EMP Y EF	FIRMA
					C (custodio)	P (perito)			
18/03/12	11:00	Paula Ayala	102657882	Jijón	X		Traslado	E, S, Y, C	
18/03/12	12:00	Johana Franco	30330153	Jijón		X	Análisis	E, S, Y, C	JMF

6. PARA SER DILIGENCIADO POR EL TÉCNICO EN PRUEBA DE IDENTIFICACIÓN PRELIMINAR HOMOLOGADA PIPH

¿ PRACTICÓ PRUEBA PRELIMINAR ?

Si No

CANTIDAD DE MUESTRAS TOMADAS

Número del Rotulo(s).

7) OBSERVACIONES(*)

Nota: 1) NUNCA INTERRUMPA EL REGISTRO DE CADENA DE CUSTODIA
2) EL REGISTRO DE CADENA DE CUSTODIA SIEMPRE DEBE ACOMPAÑAR AL ELEMENTO MATERIA DE PRUEBA Y EVIDENCIA FISICA
3) SI ESTA HOJA NO ALCANZA PARA DILIGENCIAR LOS REGISTROS DE CONTINUIDAD DE CADENA DE CUSTODIA, SE PUEDEN UTILIZAR TANTAS HOJAS ADICIONALES SEAN NECESARIAS
4) (*) CUANDO SE REGISTREN OBSERVACIONES SE DEBE ESCRIBIR EL NOMBRE DE QUIEN LA REALIZA Y LA FECHA.



RÓTULO ELEMENTOS MATERIALES DE PRUEBA Y EVIDENCIA FÍSICA
Versión 3 - Resolución 0-2369 de Julio 11 de 2016

1. NUMERO UNICO DE CASO

1	1	0	0	1	6	0	0	0	0	0	0	2	0	1	8	0	0	0	0	3
DPTO	MUNICIPIO	ENTIDAD	UNIDAD	AÑO	CONSECUTIVO															

2. FECHA Y HORA DE RECOLECCIÓN

1	0	0	3	1	8	1	7	1	0
---	---	---	---	---	---	---	---	---	---

3. HALLAZGO

4. SITIO O LUGAR DE HALLAZGO DEL ELEMENTO MATERIAL DE PRUEBA Y EVIDENCIA FÍSICA

NUMERO DEL EMP
Y EF

11

CANTIDAD

(1 de 1)

DIRECCIÓN:

Carrera 14 N° 13-15 P. Mortires

UBICACIÓN:

Parque Mortires (localidad Mortires)
Recolectada sobre el EMP # 5

NOMBRES Y APELLIDOS DE LA PERSONA A QUIEN SE LE
ENCONTRO EL EMP Y EF

5. DESCRIPCIÓN DEL ELEMENTO MATERIAL DE PRUEBA Y EVIDENCIA FÍSICA

Huella dactilar encontrada sobre el EMP # 5
Embalado y fotulado junto con este y remitido
al laboratorio de ampliación

6. RÓTULO DILIGENCIADO POR:

NOMBRES Y APELLIDOS	CEDULA DE CIUDADANIA	ENTIDAD	CARGO	FIRMA
Diego Andres Martinez R	106288745	SJIN	P. Judicial	



REGISTRO CADENA DE CUSTODIA
Version 3, Resolucion 0-2369 de Julio 11 de 2016

1. NUMERO UNICO DE CASO

1	1	0	0	1	1	6	0	0	0	0	0	2	0	1	8	0	0	0	0	3
DPTO	MUNICIPIO	ENTIDAD	UNIDAD	ANO	CONSECUTIVO															

2. No de HISTORIA CLINICA (*)

--	--	--	--	--	--	--	--	--	--	--	--	--	--	--	--	--	--	--	--	--

3. DOCUMENTACIÓN DEL ELEMENTO MATERIA DE PRUEBA Y EVIDENCIA FISICA.

H	R	E	NOMBRES Y APELLIDOS	CEDULA DE CIUDADANIA	ENTIDAD	FIRMA
X			Alirio Escamilla Ariza	1012379492	SJIN Policia Judicial	<i>Alirio Escamilla Ariza</i> 18-03-10
	X		Andrés Anula Rucio	80028381	SJIN Policia Judicial	<i>Andrés Anula Rucio</i> 18-03-10
		X	Diego Martinez Restrepo	1026286735	SJIN Policia Judicial	<i>Diego Martinez Restrepo</i> 18-03-10

4. DESCRIPCION DEL ELEMENTO(S) MATERIA(LES) DE PRUEBA Y EVIDENCIA FISICA

Huella dactilar encontrada sobre el EMP #5
embalado y rotulado junto con este y remitido al
laboratorio de dactiloscopia EMP 11

Convenciones

(*) Para ser diligenciado por la entidad Prestadora de Salud que recolecte el Elemento Material Probatorio y Evidencia Fisica
H = Marque con una X si corresponde a quien Halló el Elemento Materia de Prueba y Evidencia Fisica
R = Marque con una X si corresponde a quien Recolectó el Elemento Materia de Prueba y Evidencia Fisica
E = Marque con una X si corresponde a quien Embaló el Elemento Materia de Prueba y Evidencia Fisica
Se puede Marcar una o varias opciones para un mismo nombre, según sea el caso

Entidad solicitante _____ criminal _____ Unidad o Grupo de Policía Judicial Solicitante _____ **SIJIM**
Tel **54449029** Dir **A.V DORADO No 75- 25** Ciudad **Bogotá**
Servidor _____ **ALIRIO ESCAMILLA**

Firma,

Nota: Cuando se trate de varios elementos de la misma naturaleza y sean remitidos para el mismo análisis, utilice solamente un formato.

Formato utilizado con fines académicos en el desarrollo de actividades propias del Diplomado en Investigación Criminal y Criminalística. Los hechos y participes del caso planteado son producto de la imaginación del asesor y el estudiante, cualquier parecido con la realidad es coincidencia.

Diplomado en Investigación Criminal y Criminalística**USO EXCLUSIVO POLICIA JUDICIAL****N° CASO**

--	--	--	--	--	--	--	--	--	--	--	--	--	--	--	--	--	--	--	--	--

1	1	0	0	1	6	0	0	0	0	0	0	2	0	1	8	0	0	0	0	3
Dpto				Mpio			Ent		U. Receptora				Año			Consecutivo				

No. Expediente CAD

Dpto

Mpio

Ent

U. Receptora

Año

Consecutivo

**SOLICITUD DE ANÁLISIS DE EMP y EF – FPJ-12-**

Este formato será utilizado por Policía Judicial

Departamento		Municipio		Fecha	10-03-2018	Hora:	1	7	0	0
--------------	--	-----------	--	-------	------------	-------	---	---	---	---

Número de Oficio 2256767-2**1. SERVIDOR E INSTITUCIÓN A QUIEN SE SOLICITA EL EXAMEN:**Instituto nacional de medicina legal y ciencias forenses regional - Bogotá**2. EMP O EF OBJETO DE EXAMEN:**2.1 cadáver numeral 32.2 rastros de origen biológico numeral 4**3. EXAMEN SOLICITADO:**1. Necropsia Médico Legal2. Causa y manera de muerte4. Plena identificación5. Lesiones6. Ventana de muerte Búsqueda de evidencia traza**7. OBSERVACIONES:**

Nota: En este sitio indicar nombre y dirección del Fiscal de Conocimiento a donde se debe remitir el resultado, en su defecto, de la Secretaría de la Unidad de Fiscalías correspondiente.

Fiscalía seccional Bogotá Nivel Central - Bogotá, D.C. Diagonal 22B No. 52-01 (Ciudad Salitre)57(1) 570 20 00 - 57(1) 414 90 00 fiscal delegado 02**8. DATOS DE LA POLICÍA JUDICIAL SOLICITANTE:**

Entidad solicitante criminal Unidad o Grupo de Policía Judicial Solicitante SIJIM
 Tel 54449029 Dir A.V DORADO No 75- 25 Ciudad Bogotá
 Servidor ALIRIO ESCAMILLA

Formato utilizado con fines académicos en el desarrollo de actividades propias del Diplomado en Investigación Criminal y Criminalística. Los hechos y participes del caso planteado son producto de la imaginación del asesor y el estudiante, cualquier parecido con la realidad es coincidencia.

Firma,

Nota: Cuando se trate de varios elementos de la misma naturaleza y sean remitidos para el mismo análisis, utilice solamente un formato.

Formato utilizado con fines académicos en el desarrollo de actividades propias del Diplomado en Investigación Criminal y Criminalística. Los hechos y participes del caso planteado son producto de la imaginación del asesor y el estudiante, cualquier parecido con la realidad es coincidencia.

Diplomado en Investigación Criminal y Criminalística**USO EXCLUSIVO POLICIA JUDICIAL****N° CASO**

No. Expediente CAD

1	1	0	0	1	6	0	0	0	0	0	0	2	0	1	8	0	0	0	0	3
Dpto				Mpio			Ent		U. Receptora				Año			Consecutivo				

**SOLICITUD DE ANÁLISIS DE EMP y EF – FPJ-12-**

Este formato será utilizado por Policía Judicial

Departamento		Municipio		Fecha	10-03-2018	Hora:	1	7	0	0
--------------	--	-----------	--	-------	------------	-------	---	---	---	---

Número de Oficio 2256767-2**1. SERVIDOR E INSTITUCIÓN A QUIEN SE SOLICITA EL EXAMEN:**Laboratorio de evidencia traza regional - Bogotá**2. EMP O EF OBJETO DE EXAMEN:**1. rastros de origen biológico numeral 4**3. EXAMEN SOLICITADO:**3.1. análisis de comparación**4. OBSERVACIONES:**

Nota: En este sitio indicar nombre y dirección del Fiscal de Conocimiento a donde se debe remitir el resultado, en su defecto, de la Secretaría de la Unidad de Fiscalías correspondiente.

Fiscalía seccional Bogotá Nivel Central - Bogotá, D.C. Diagonal 22B No. 52-01 (Ciudad Salitre)
57(1) 570 20 00 - 57(1) 414 90 00 fiscal delegado 02**5. DATOS DE LA POLICÍA JUDICIAL SOLICITANTE:**

Entidad solicitante criminal Unidad o Grupo de Policía Judicial Solicitante SIJIM
 Tel 54449029 Dir A.V DORADO No 75- 25 Ciudad Bogotá
 Servidor ALIRIO ESCAMILLA

Firma,

Nota: Cuando se trate de varios elementos de la misma naturaleza y sean remitidos para el mismo análisis, utilice solamente un formato.

Formato utilizado con fines académicos en el desarrollo de actividades propias del Diplomado en Investigación Criminal y Criminalística. Los hechos y participes del caso planteado son producto de la imaginación del asesor y el estudiante, cualquier parecido con la realidad es coincidencia.

Entidad solicitante _____ criminal _____ Unidad o Grupo de Policía Judicial Solicitante SIJIM
Tel 54449029 Dir A.V DORADO No 75- 25 Ciudad Bogotá
Servidor _____ ALIRIO ESCAMILLA

Firma,

Nota: Cuando se trate de varios elementos de la misma naturaleza y sean remitidos para el mismo análisis, utilice solamente un formato.

Formato utilizado con fines académicos en el desarrollo de actividades propias del Diplomado en Investigación Criminal y Criminalística. Los hechos y participes del caso planteado son producto de la imaginación del asesor y el estudiante, cualquier parecido con la realidad es coincidencia.