CIDC MANUELA SÁENZ

COMPLEJO INTERNODAL DE DESARROLLO COMUNITARIO.
MANZANA INTEGRAL DEL CUIDADO, USAQUÉN- BOGOTÁ DC.
Línea de Investigación: Diseño y gestión del hábitat territorial. **Opción de Énfasis:** Diseño de proyecto arquitectónico.

¿Qué es una manzana del cuidado?
Son áreas de la ciudad en las que concentramos infraestructura y servicios para atender de manera próxima y simultánea a los cuidadores y sus familias.

¿Qué es un equipamiento de bienestar social?
Es un conjunto de espacios o edificios destinados a proveer servicios sociales a los ciudadanos en condición de vulnerabilidad.

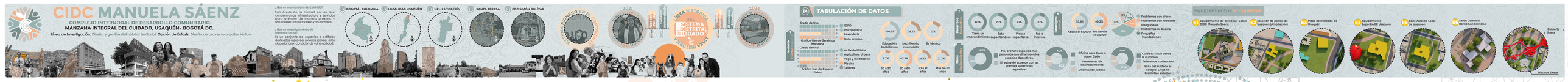

1 PROBLEMÁTICA INVESTIGATIVA

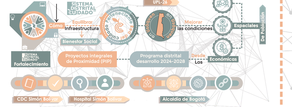

2 OBJETIVO GENERAL

3 OBJETIVOS ESPECÍFICOS

4 JUSTIFICACIÓN

5 HIPÓTESIS: DISEÑO Y GESTIÓN DEL HÁBITAT TERRITORIAL

6 ANTECEDENTES

Decreto 615 de 2023
Políticas públicas Discapacidad SDIScV
Decreto 470 de 2023
Plan decenal de cuidado
Decreto 655 de 2023
Decreto 470 de 2023
Acuerdo 761 de 2020
Plan económico y social de Bogotá
Decreto 655 de 2023
Acuerdo 761 de 2020
Decreto 655 de 2023
Acuerdo 761 de 2020
Decreto 655 de 2023
Acuerdo 761 de 2020