

## INTRODUCCIÓN

EN LA ACTUALIDAD, LA INCLUSIÓN SOCIAL Y LA EQUITAD SE HAN CONVERTIDO EN PILARES FUNDAMENTALES PARA EL DESARROLLO SOSTENIBLE DE CUALQUIER SOCIEDAD. DENTRO DE ESTE CONTEXTO, ES IMPERATIVO ABORDAR LA PROBLEMÁTICA DE LA VULNERABILIDAD QUE ENFRENTAN LOS JÓVENES, UN SEGMENTO DE LA POBLACIÓN QUE A MENUDO SE ENCUENTRA EN SITUACIONES DE DESVENTAJA Y LIMITACIONES EN EL ACCESO A OPORTUNIDADES DE DESARROLLO PLENO.

EN ESTE CONTEXTO, EL PRESENTE TRABAJO TIENE COMO OBJETIVO ANALIZAR Y PROPONER ESTRATEGIAS ARQUITECTONICAS QUE FAVOREZCAN LA INCLUSIÓN DE JÓVENES EN CONDICIÓN DE VULNERABILIDAD. PARA ELLO, SE ABORDARÁN ASPECTOS CRUCIALES COMO LA ACCESIBILIDAD, LA ADAPTABILIDAD, LA SEGURIDAD Y EL BIENESTAR EMOCIONAL, ENTRE OTROS, CON EL FIN DE CREAR ESPACIOS QUE PROMUEVAN LA INTEGRACIÓN, EL APRENDIZAJE Y EL DESARROLLO PERSONAL Y COLECTIVO DE ESTA POBLACIÓN.

## JUSTIFICACIÓN

**¿QUÉ?**

INVESTIGACION SOCIO ESPACIAL

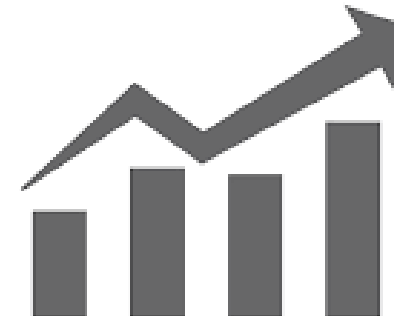

**¿POR QUÉ?**

INCREMENTO JUVENTUD VULNERABLE

**¿PARA QUÉ?**

PROMOVER CALIDAD DE VIDA E IGUALDAD DE OPORTUNIDADES



**¿CÓMO?**

MEDIANTE UN DISEÑO DE EQUIPAMIENTO ARQUITECTONICO

## LOCALIZACIÓN

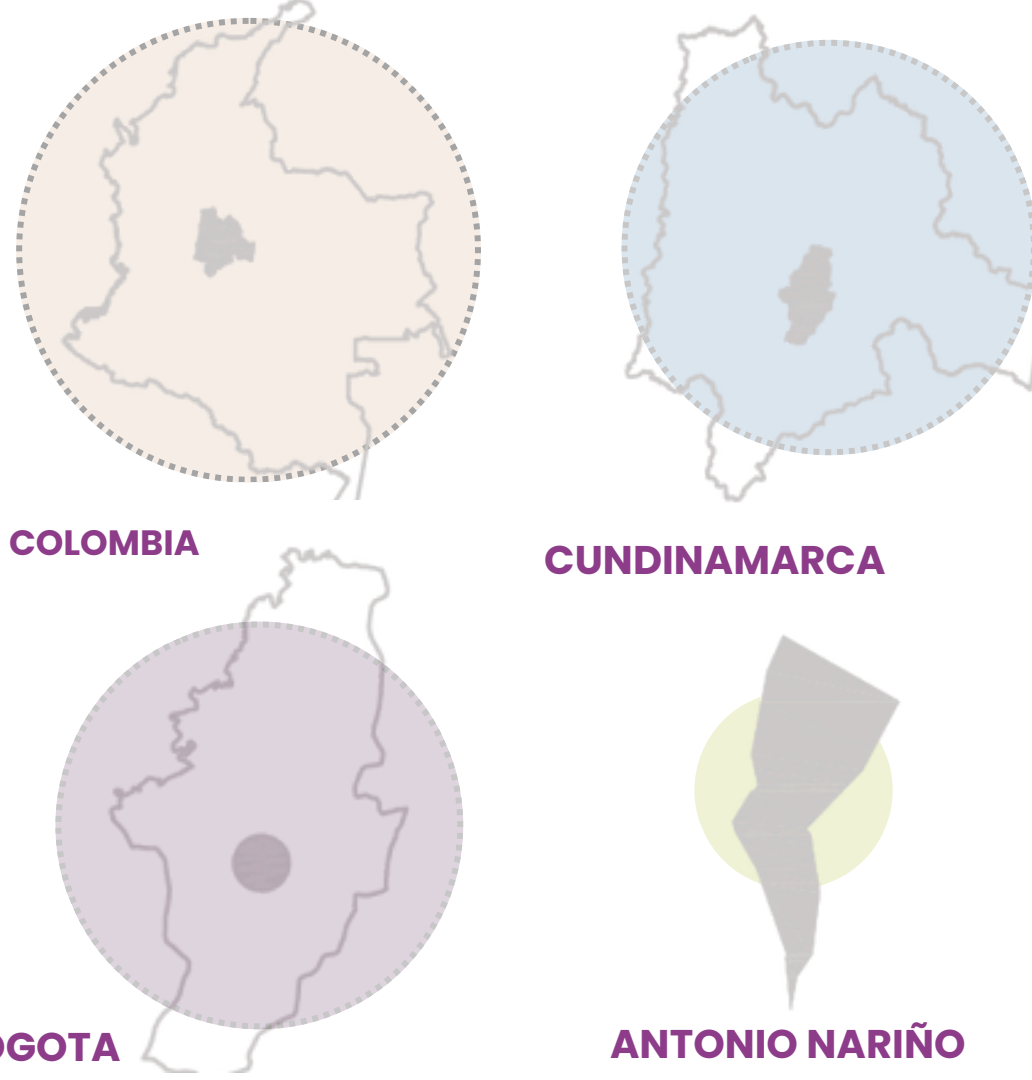

## POBLACIÓN OBJETIVO



LA POBLACIÓN OBJETIVO ESTÁ CONSTITUIDA POR JÓVENES MUJERES, CON EDADES COMPRENDIDAS ENTRE LOS 12 Y 18 AÑOS, QUE HAN SIDO VÍCTIMAS DE VIOLENCIA INTRAFAMILIAR Y DE GÉNERO. ESTA POBLACIÓN SE CARACTERIZA POR ESTAR EXPUESTA A SITUACIONES DE ABUSO FÍSICO, EMOCIONAL, PSICOLÓGICO O SEXUAL EN EL ENTORNO FAMILIAR Y/O POR DISCRIMINACIÓN Y MALTRATO BASADO EN SU GÉNERO

## PROBLEMÁTICA

EN LA LOCALIDAD ANTONIO NARIÑO Y ALEDAÑOS SE ENCUENTRAN LOS BARRIOS COMO: SANTAFE, CANDELARIA, SAN ANTONIO, SAN BERNARDO, POLICARPA, FACTORES QUE INCIDEN EN LA COTIDIANIDAD DE LOS JOVENES.

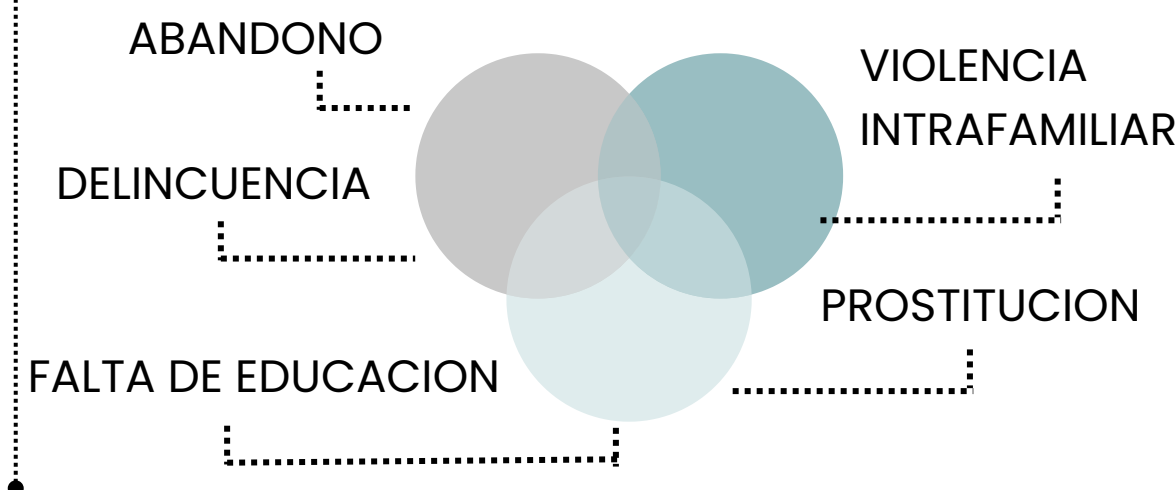

## PRINCIPALES CAUSAS

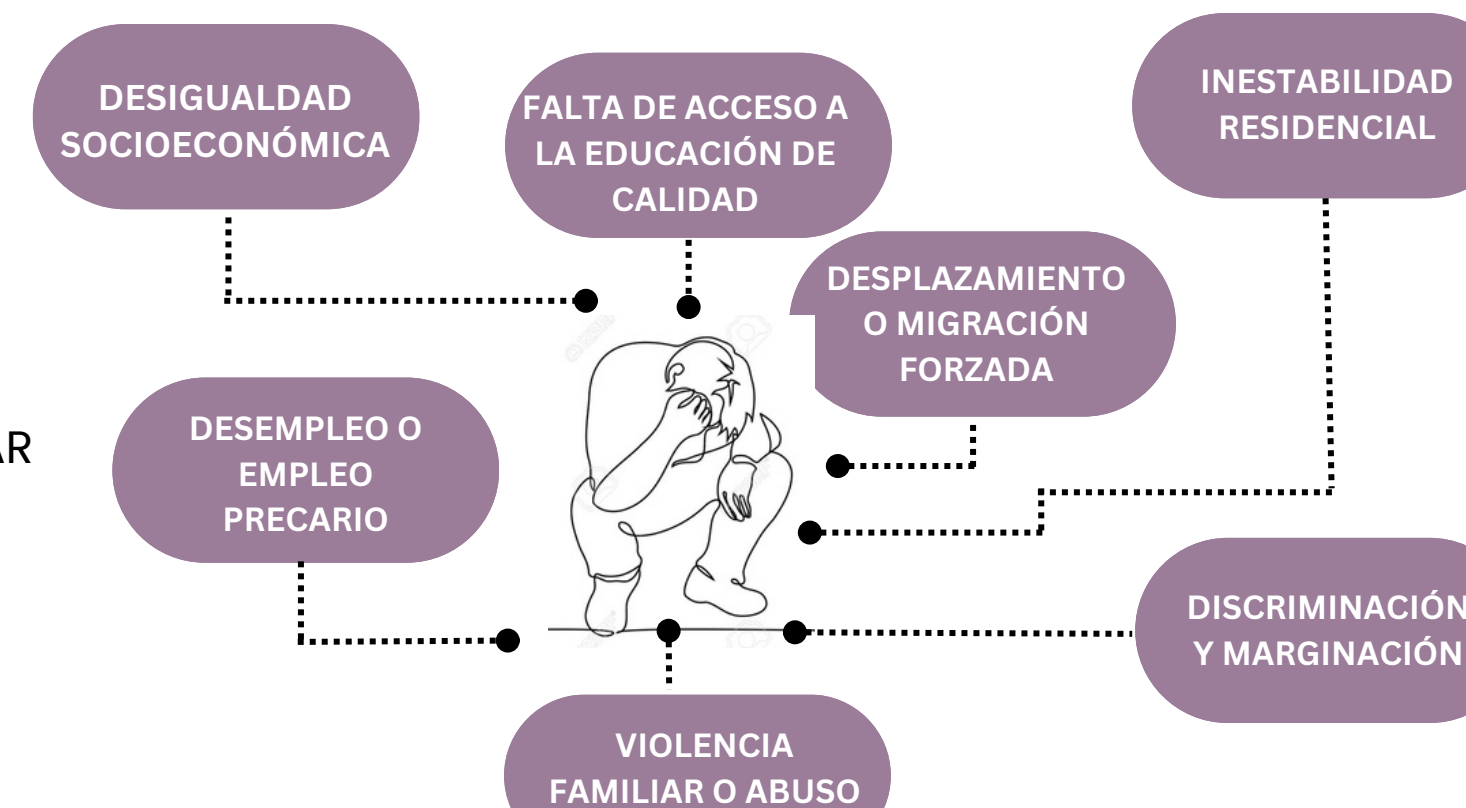

## PREGUNTA DE INVESTIGACION



CÓMO PUEDE EL DISEÑO ARQUITECTÓNICO PROMOVER LA INCLUSIÓN Y ACCESIBILIDAD PARA JÓVENES EN SITUACIÓN DE VULNERABILIDAD, ASEGURANDO ESPACIOS QUE SATISFAGAN SUS NECESIDADES FÍSICAS EMOCIONALES Y SOCIALES DE MANERA EQUITATIVA Y SEGURA

## HIPOTESIS

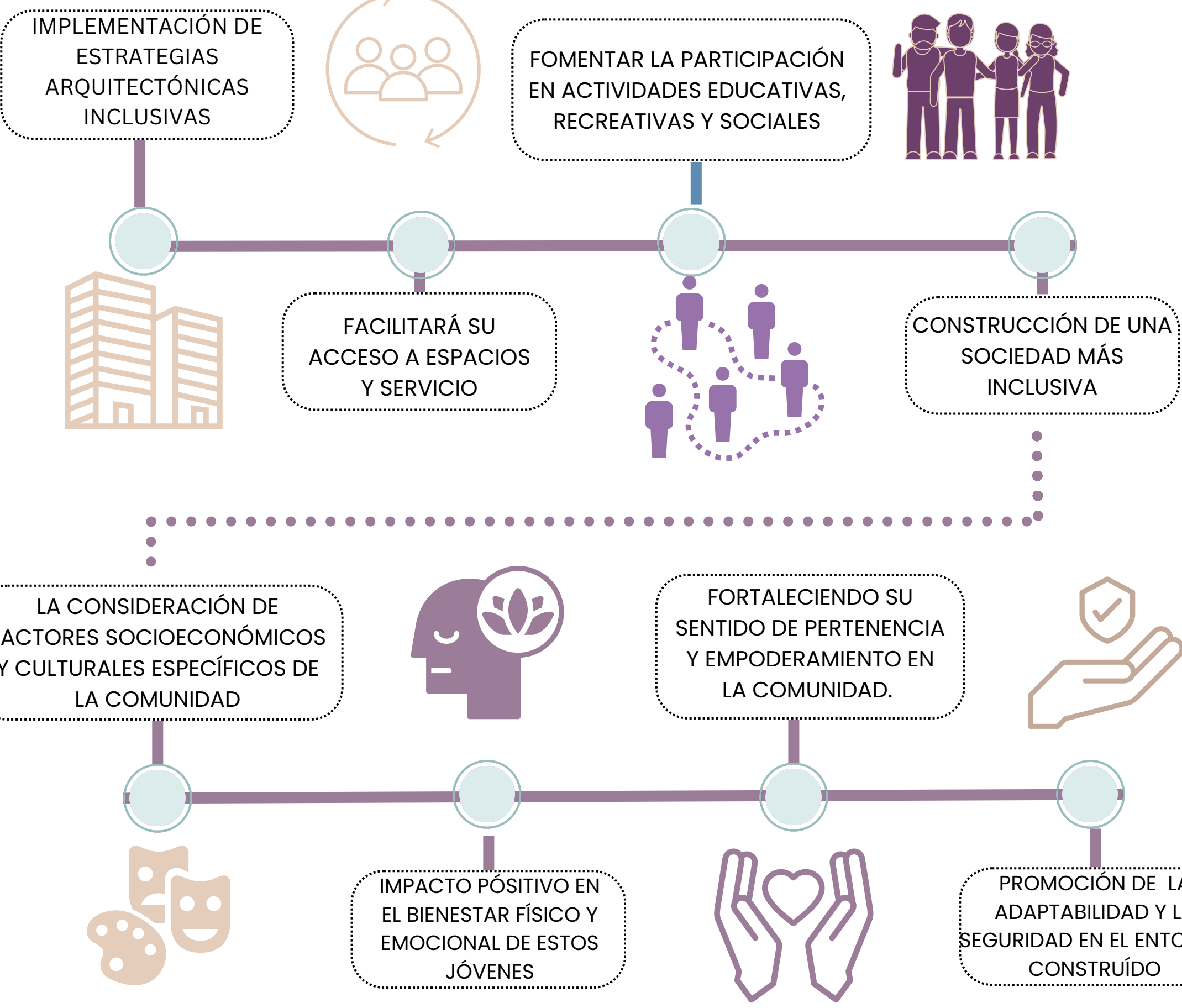

## OBJETIVOS

PLANTEAR UN EQUIPAMIENTO ARQUITECTÓNICO DE CARÁCTER SOCIAL A ESCALA ZONAL, IMPLEMENTANDO EL EJERCICIO BIM, PARA EMPLEAR Y RESOLVER EL PROCESO Y DISEÑO ARQUITECTÓNICO, CON EL FIN DE MEJORAR LA EFICIENCIA, PRECISIÓN Y COLABORACIÓN EN LA GESTIÓN DE INFORMACIÓN DURANTE TODAS LAS ETAPAS DEL PROYECTO ARQUITECTÓNICO.

## OBJETIVOS ESPECIFICOS

- DEFINIR EL EQUIPAMIENTO ADECUADO PARA LA EJECUCIÓN DE LAS ACTIVIDADES.
- DISTRIBUIR CADA ESPACIO DE MANERA ÓPTIMA, DE TAL FORMA, QUE GARANTICE BUENA PERMANENCIA Y POR TANTO, EL BUEN DESARROLLO DE LA POBLACIÓN OBJETIVO.
- CONSEGUIR A TRAVÉS DE LA METODOLOGÍA DE TRABAJO COLABORATIVO BIM, LAS HERRAMIENTAS PARA DISTRIBUIR Y ORIENTAR DE MANERA PRECISA EL PROCESO Y EJECUCIÓN EN LA CONSTRUCCIÓN DEL EQUIPAMIENTO.

## MARCO REFERENCIA



## MARCO TEORICO

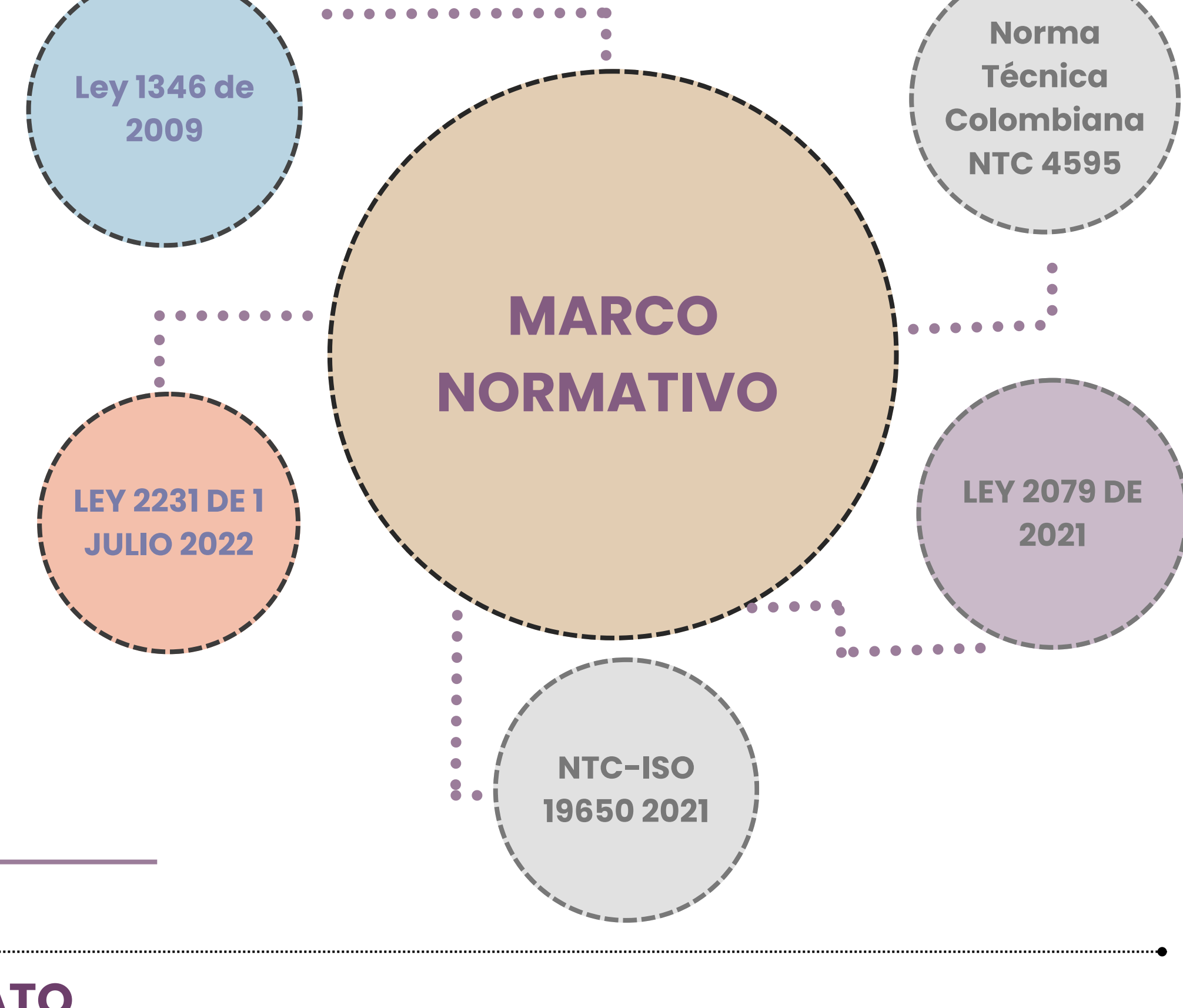

## MARCO CONCEPTUAL

### CONCEPTOS Y ESCENARIOS

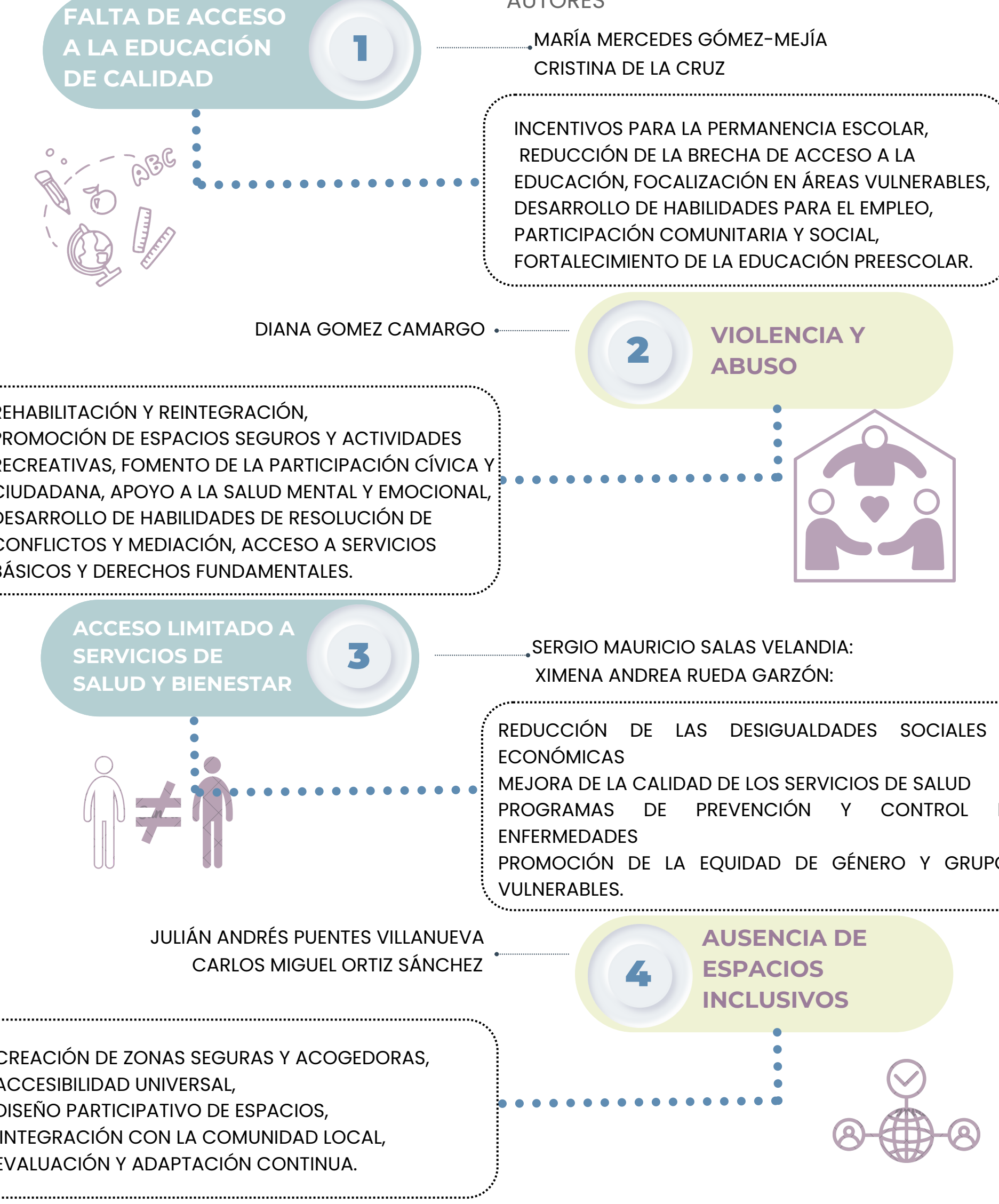

## CONTEXTO INMEDIATO

BARRIO SAN ANTONIO LOCALIDAD ANTONIO NARIÑO DIRECCION: AV CARACAS CON CALLE 1 AREA: 2040 M2 EQUIPAMIENTO DISEÑO ARQUITECTONICO EQUIPAMIENTO SOCIO CULTURAL: ESPACIOS QUE SE HAN DE PODER ACERCAR Y TRABAJAR EN RED CON LOS SERVICIOS QUE OFRECE EL TERRITORIO EN MATERIA DE EDUCACIÓN, TRABAJO, SALUD, VIVIENDA, MOVILIDAD, OCIO, CULTURA, U OTROS.

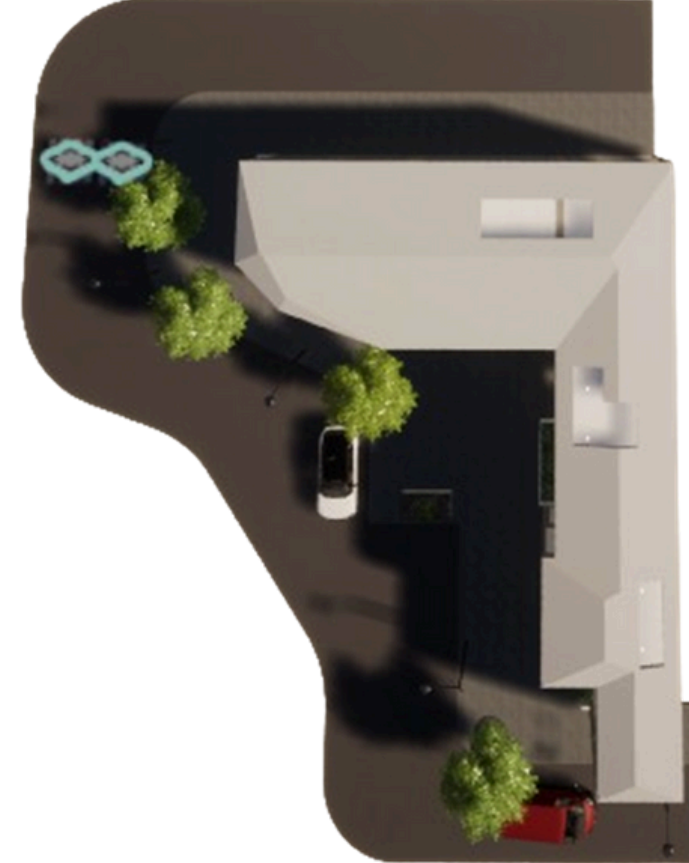

## VOLUMETRIA



## PLANIMETRIA VOLUMETRIA 1

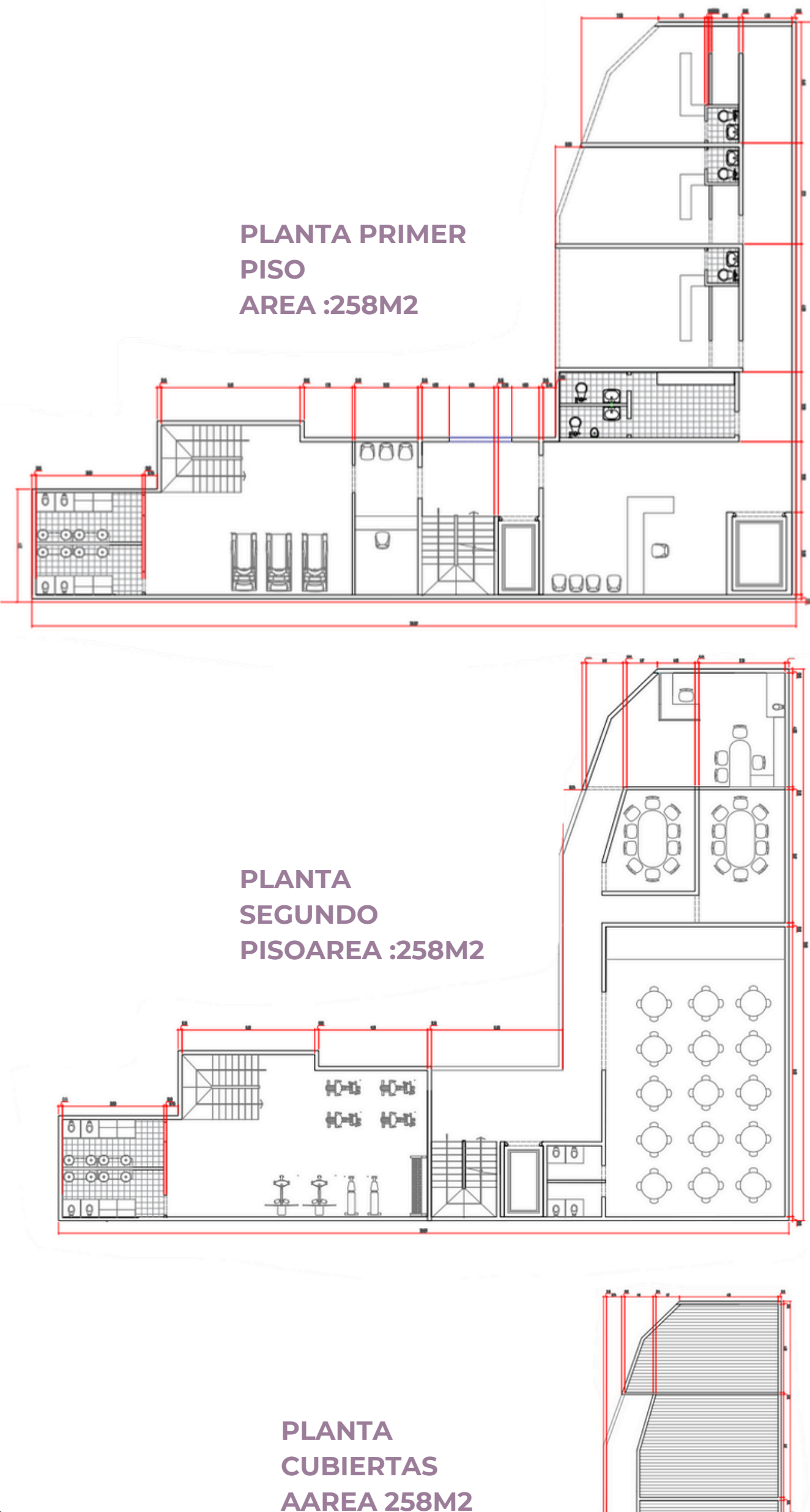

## ESTRUCTURA

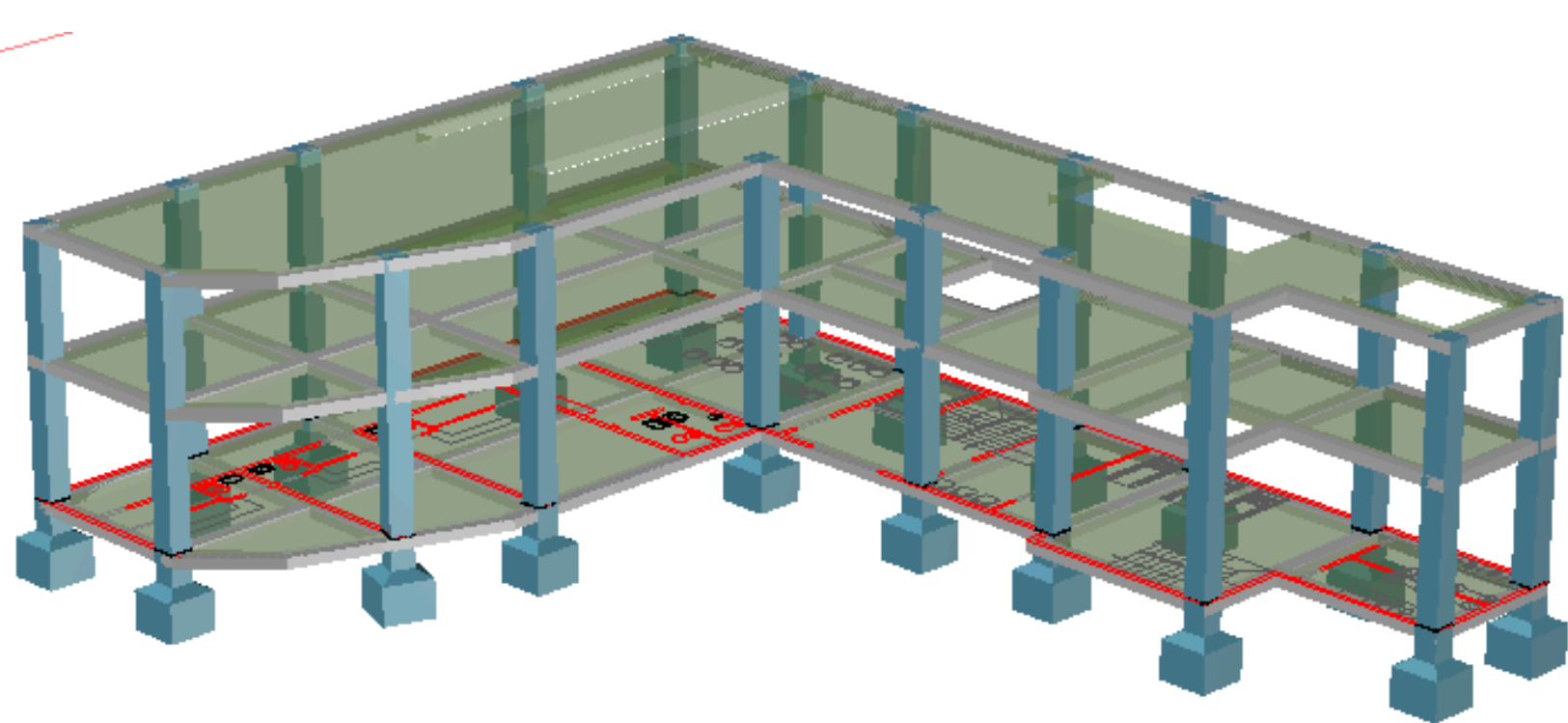

## REDES

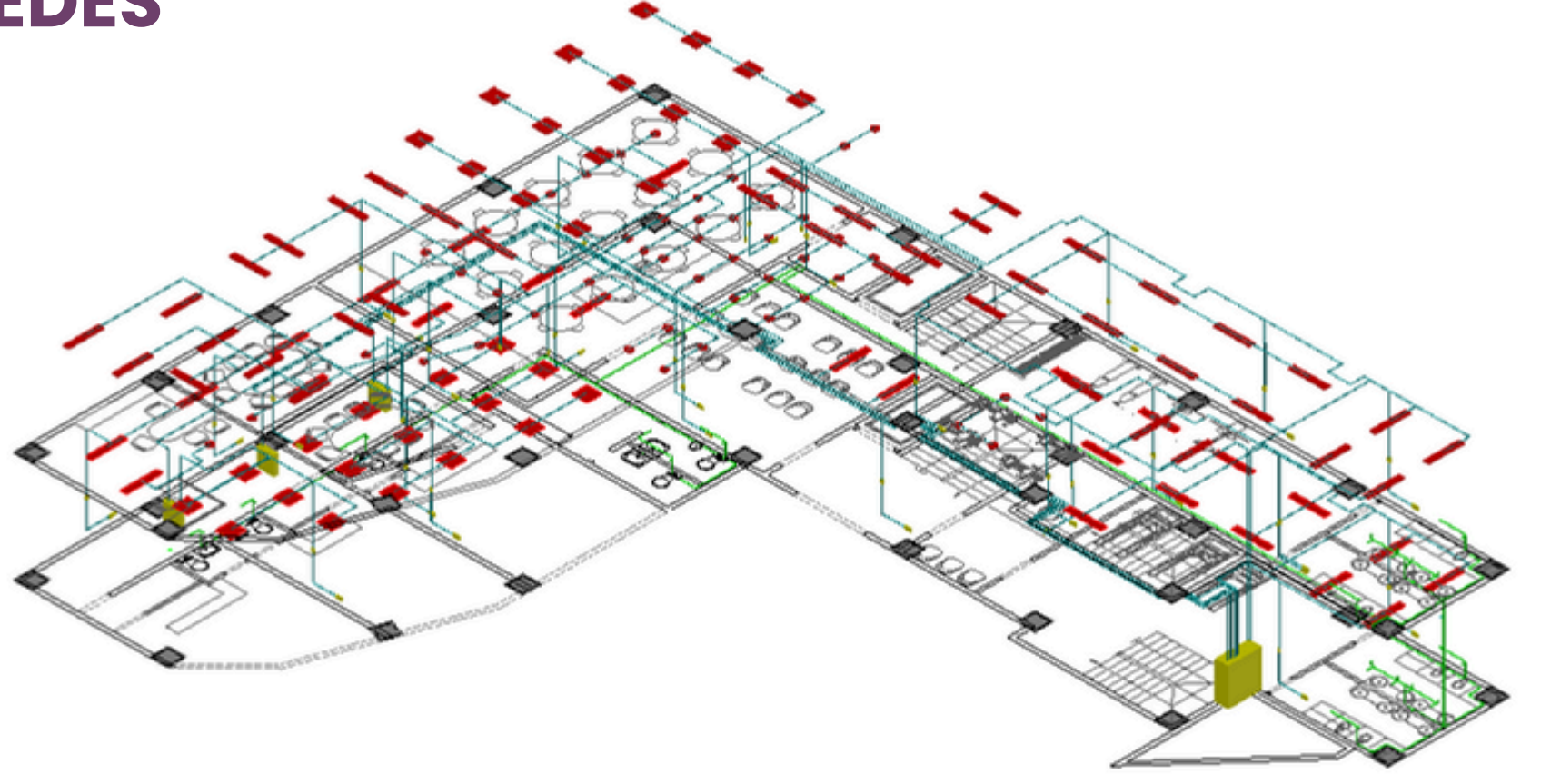

## ELECTRICAS

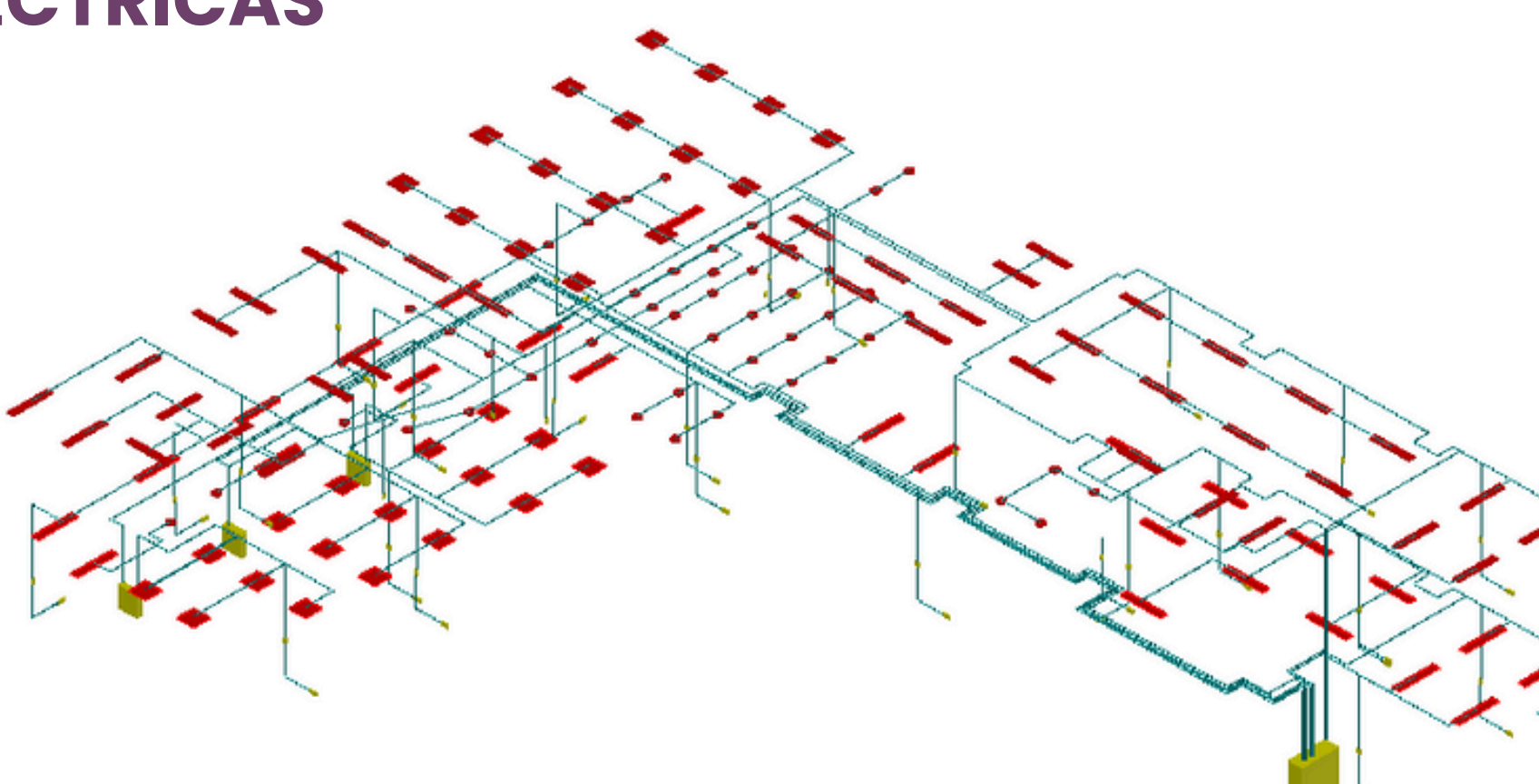

## HIDRAULICAS

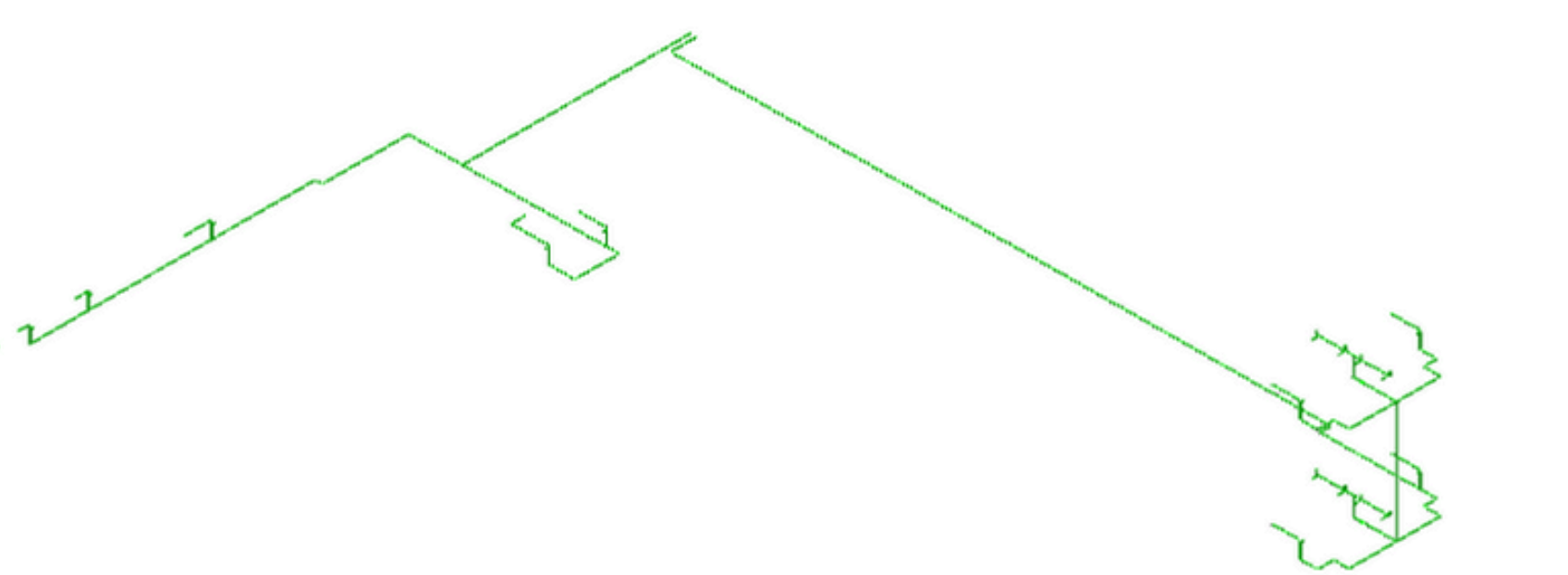

## FITOTECTURA

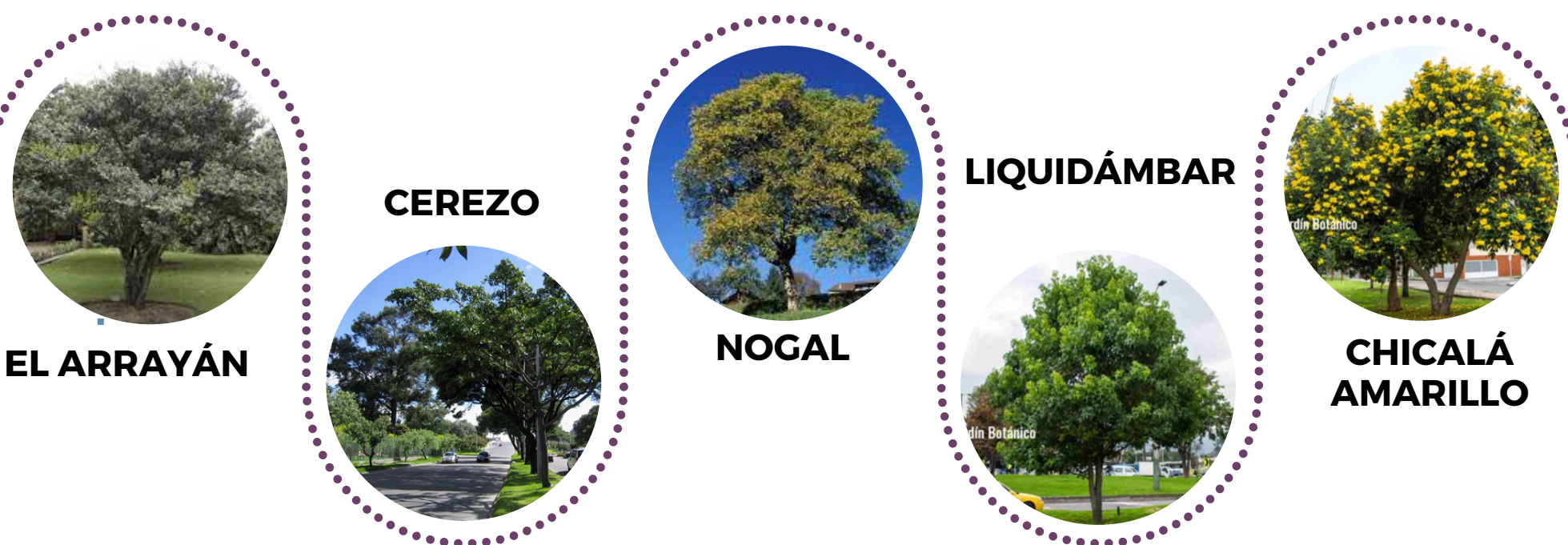

## FACHADAS Y CORTES



## CORTE LONGITUDINAL



## ZONAS VERDES

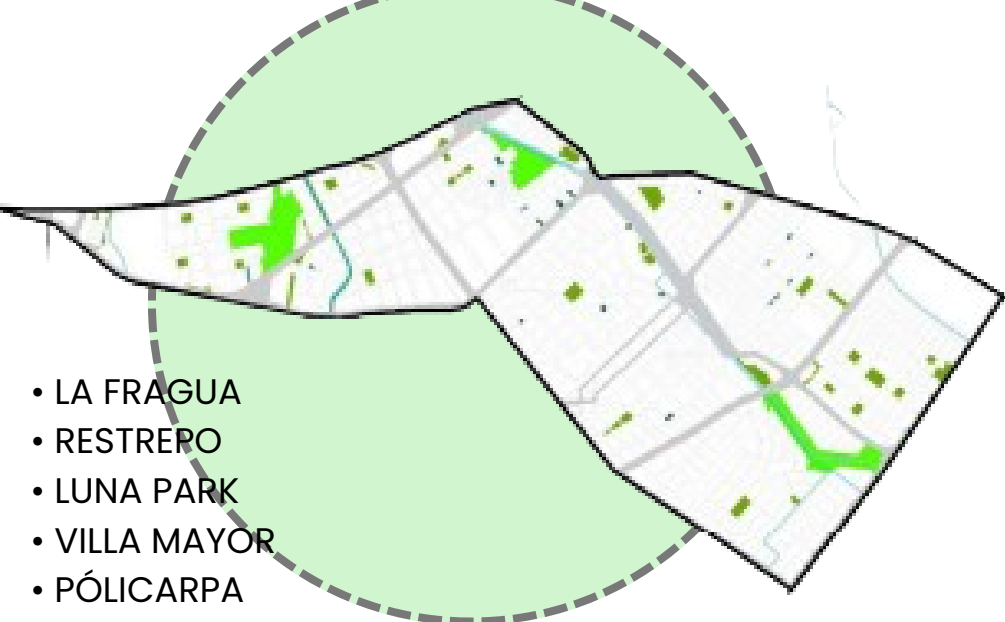

- LA FRÁGUA
- RESTREPO
- LUNA PARK
- VILLA MAYOR
- PÓLICARPA

PROFESIONAL