PROTOTIPO DE VIVIENDA RURAL PARA EL MUNICIPIO DE VENADILLO,TOLIMA.

Pregunta Problema

¿Cómo proponer un modelo de vivienda rural en el Municipio de Venadillo basado en las teorías arquitectónicas de la ocupación, usos y habitabilidad, el cual permitirá mejorar las condiciones económicas, ambientales, sociales y culturales de sus habitantes víctimas del conflicto armado?

Diagnóstico

Contexto: Colombia

Formulación del Problema

Hipótesis

Localización

Marco Histórico

Aproximación al Sector

Marco Normativo

Análisis Regional

Unidades del Paisaje

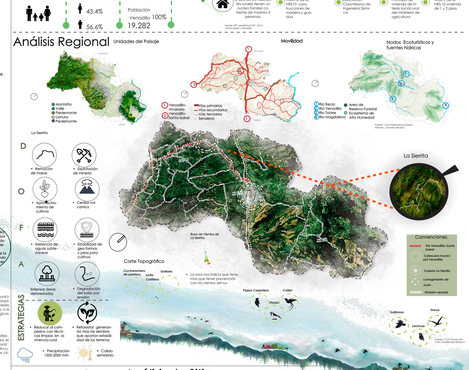

Población

Análisis de Sitio

Ámbitos Ecológicos

Seguridad Alimentaria

CONTEXTO Y DESARROLLO RURAL REGIONAL

Ámbitos Eco-Turísticos

La Sierrita cuenta con grandes fuentes hídricas cerca al centro rural como lo son el Río Recio y el Río Palmar, además de contar con varias quebradas a su alrededor.

El sector cuenta con grandes vistas al plan del Tolima donde se puede aprovechar por su belleza visual y sus atractivos, rodeado de la naturaleza del lugar.

El sector cuenta con distintos paisajes por donde se pueden transitar y disfrutar de cierto tiempo de destraza la visual de las montañas aledañas.

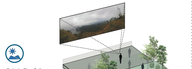

La normativa nos da el sustento para potenciar el turismo en el sector de intervención ya que no se encuentra en zona de reserva natural y acepta el eco-turismo que el primo-

Análisis Veredal

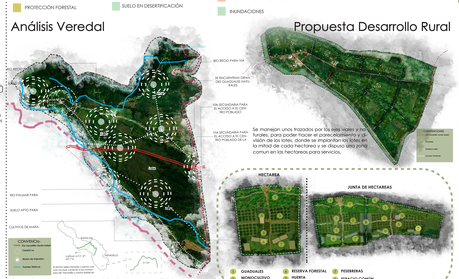

Propuesta Desarrollo Rural

Organización Hectarea

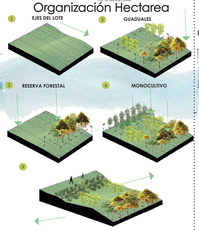

CONCLUSIÓN ESTRATEGIAS

MEMORIA COMPOSITIVA

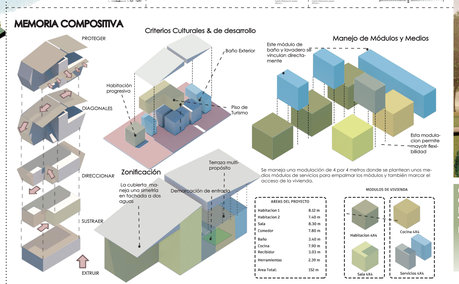

Servicios Hídricos

Marco Funcional

PROPUESTA ARQUITECTÓNICA Y DESARROLLO DE LOS PROTOTIPOS

Análisis de Usuario

La vivienda en Venadillo se caracteriza por que la población se dedica a la agricultura, su propia dinámica por lo cual se ve reflejada en la monocultivo y ganadería donde vidamos es común la familia de 4 a 6 personas en un lote.

FASES DE EXPANSIÓN

PROPUESTA ARQUITECTÓNICA

Huerta - Seguridad Alimentaria

PROPUESTA BIOCLIMÁTICA & TECNOLÓGICA

ANÁLISIS BIOCLIMÁTICO

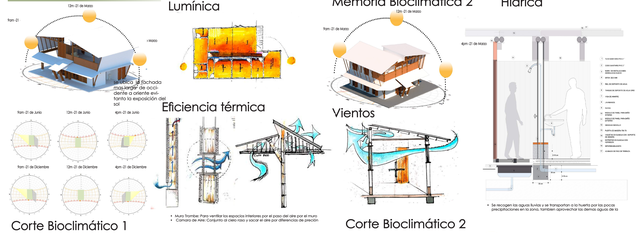

MEJORAMIENTO DE VIVIENDA
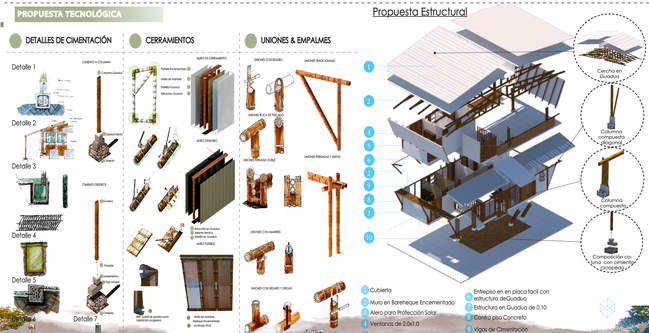
PROPUESTA TECNOLÓGICA