INSIDE CONTAINER

Dentro del contenedor

CUNDINAMARCA | CHIA | VEREDA YERBABUENA | FINCA LA SANTA MARIA

SUPERFICIE 15 Ha

TEMPERATURA 13°

CERCANIA CON BOGOTA 1 h 20 min (38.5 km) por Autopista Nte.

LIMITES
Norte: Calera
Sur: Distrito Capital de Bogotá (especifica-mente con la localidad de Suba y el municipio de la Calera y Cota.
Oriente: Sopo
Occidente: Tabio y Tenjo

DESCRIPCIÓN

Chía es un municipio colombiano del departamento de Cundinamarca, ubicado en la Provincia de Sabana Norte. Se le conoce como «La Ciudad de la Luna», en referencia a la etimología de su nombre, que proviene de la diosa muisca de la Luna. Con 132.691 habitantes es el tercer municipio más poblado de la Sabana de Bogotá.

TOPOGRAFÍA

El predio cuenta con un paisaje de planicie, el cual presenta un relieve plano, con pendientes que varían entre el 0% y el 2%, características típicas de los suelos ubicados a los planos de inundación y terrazas, estas últimas con variaciones en los contenidos litológicos, arcillas fluvio lacustres recubiertas o no por mantos de cenizas volcánica y depósitos orgánicos de menor extensión.

JUSTIFICACIÓN

El campus de la Universidad la Gran Colombia se va a ubicar en la finca "Santa María" en Chía Cundinamarca, su emplazamiento obedece a ejes de tensión obtenidos por: vías principales, vía férrea, inmuebles existentes dentro del área de intervención y vocación del suelo. También se tuvo en cuenta factores de: vientos, asoleamiento, visuales, luz y iluminación y arborización en pro del aprendizaje como lo sugiere la ley 1753 de 2015, se realiza una biblioteca principal para incrementar el área de investigación y consulta en los estudiantes y un auditorio con la capacidad de albergar 1.500 personas con el propósito de solucionar la falta del mismo, también se plantean espacios para eventos y espacios para los diferentes eventos de la universidad.

El diseño urbano del campus soluciona el déficit de espacios abiertos dedicados a recreación, deporte y contemplación por parte de la comunidad estudiantil, sus circulaciones generan entornos viables y los diferentes edificios conforman una red de espacios de permanencia activa y pasiva. Se ubicaron los edificios de tal forma que el ruido de los alumnos en las aulas en la zona centro, a mediano plazo la universidad tendrá sus propios espacios para la realización de eventos, prácticas deportivas, culturales, constructivas y demás que apoyan las diferentes facultades; a largo plazo se logra destacar el campus de la UGC por su infraestructura.

Uno de los beneficios es la construcción a base de contenedores pues cuenta como innovación además de simplificar su construcción, también es de bajo impacto ambiental y favorece el costo total de la construcción. Se aprovecha el material existente de la finca para la construcción y se aprovecha al máximo la vocación del predio y el tiempo se genera actividad económica.

OBJETIVO GENERAL

Diseñar el campus de la Universidad la Gran Colombia en la finca "la Santa María" en Chía Cundinamarca,equipadocon infraestructurapara el desarrollo de actividades educativas, promoviendo la integración social, la cultura y el deporte, a través de espacios para el aprendizaje, recreación, formación académica y demás actividades en pro de la universidad.

OBJETIVOS ESPECIFICOS

- Estudiar los modelos de educación actuales e implementar sus componentes en el proyecto propuesto.
- Desarrollar el urbanismo del campus de la Universidad la Gran Colombia de tal forma que ubiquen las edificaciones existentes con las propuestas.
- Definir lugares y espacios necesarios para el desarrollo de actividades académicas, lúdicas y complementarias de integración social, que permitan el máximo provecho del campus.
- Incluir espacios enfocados al desarrollo tecnológico, artístico, escénico y cultural.

AUDITORIO JULIO CESAR GARCIA
CORTE LONGITUDINAL

FACULTAD
CORTE LONGITUDINAL

BIBLIOTECA
CORTE LONGITUDINAL

BIENESTAR UNIVERSITARIO
CORTE LONGITUDINAL

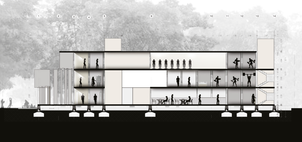

PROPUESTA
MACRO

Aprovechamiento del tren de cercanías e implementación de Rutas y ciclovías.

Tramo más extenso con genera tráfico por la cercanía a la entrada y salida principal de la universidad, por lo cual se propone una ruta universitaria y el uso del tren.

La línea 1, con influencia en Cundinamarca, Bogotá y Boyacá.
Para el proyecto los nodos de impacto son: Madrid, Mosquera, Funza, Bogotá, Chía, Cota, Cajicá, Zipaquirá y Tocancipá.

PROPUESTA
MESO

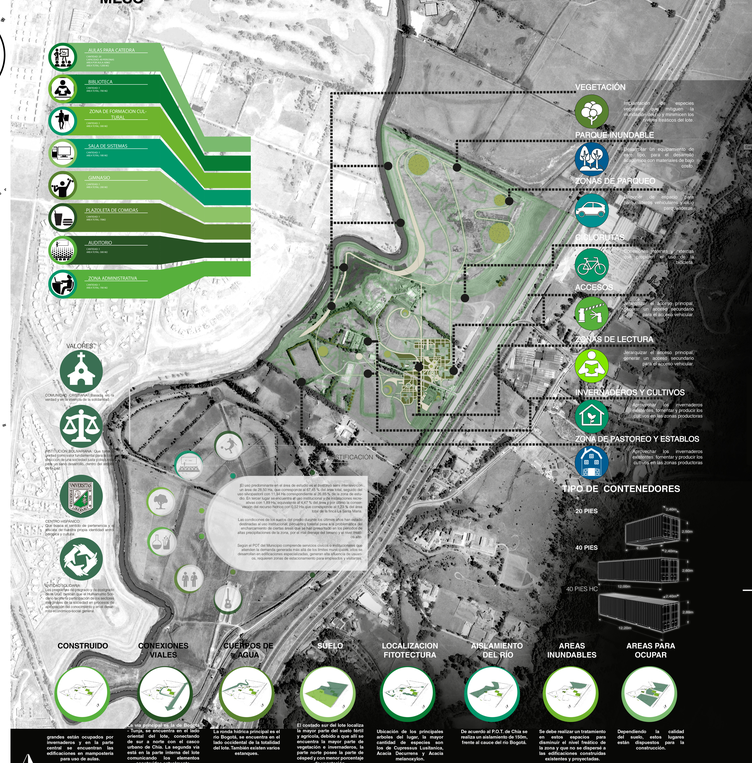

PROPUESTA
MICRO