





PLANTA GENERAL ECO ALDEA
 ESC 1:1000

 UNIVERSIDAD La Gran Colombia		
FACULTAD DE ARQUITECTURA		
PROYECTO: ECO ALDEA		
BOGOTÁ 2023		
CONVENCIONES:		
CURSO:		
CONTIENE: 1.PLANTA GENERAL		
OBSERVACIONES:		
ESCALA: INDICADA	FECHA: 08 AGOS. DE 2023	
ARCHIVO:	FECHA COPIA: 08/08/23	
DIBUJO:	ELABORACIÓN:	
REVISIÓN:	PLANO No. A-001	PLANCHA No. DE

REVISIÓN	PLANO No.	PLANCHAS No.
DE		
 UNIVERSIDAD La Gran Colombia		
FACULTAD DE ARQUITECTURA		
PROYECTO: <p style="text-align: center;">ECO ALDEA</p>		
BOGOTÁ 2023		
CONVENCIONES:		
CURSO:		
CONTIENE: 1. PLANTA ESTRUCTURA DE CUBIERTA - TIPOLOGÍA 1 2. PLANTA DE CUBIERTAS - TIPOLOGÍA 1		
OBSERVACIONES:		
ESCALA: INDICADA	FECHA: 08 AGOS. DE 2023	
ARCHIVO:	FECHA COPIA: 08/08/23	
DIBUJO:	ELABORACIÓN:	
REVISIÓN:	PLANO No. A-002	PLANCHAS No. DE

PLANTA DE EQUIPAMIENTO DE COMERCIO Y EDUCACIÓN

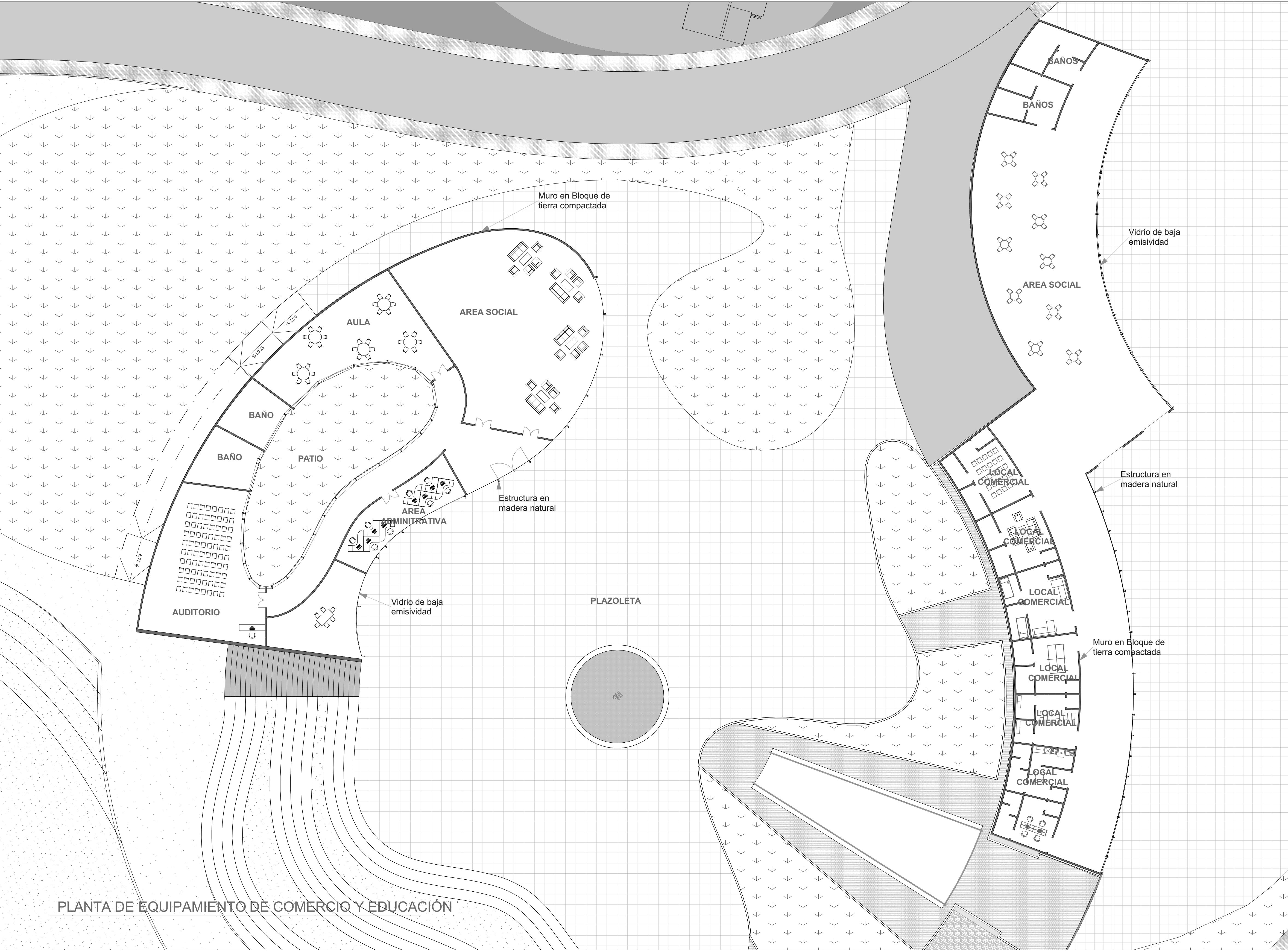

BO		
UNIVERSIDAD La Gran Colombia		
FACULTAD DE ARQUITECTURA		
PROYECTO: ECO ALDEA BOGOTÁ 2023		
CONVENCIONES:		
CURSO:		
CONTIENE: 1.PERFILES GENERALES		
OBSERVACIONES:		
ESCALA: INDICADA	FECHA: 08 AGOS. DE 2023	
ARCHIVO:	FECHA COPIA: 08/08/23	
DIBUJO	ELABORACIÓN	
REVISIÓN:	PLANO No. A-003	PLANCHAS No. DE

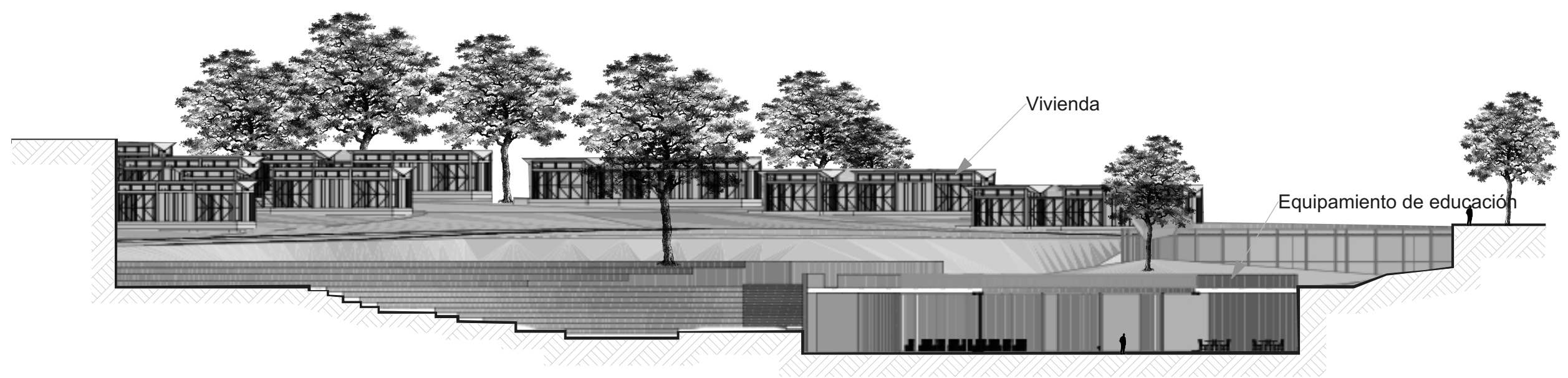
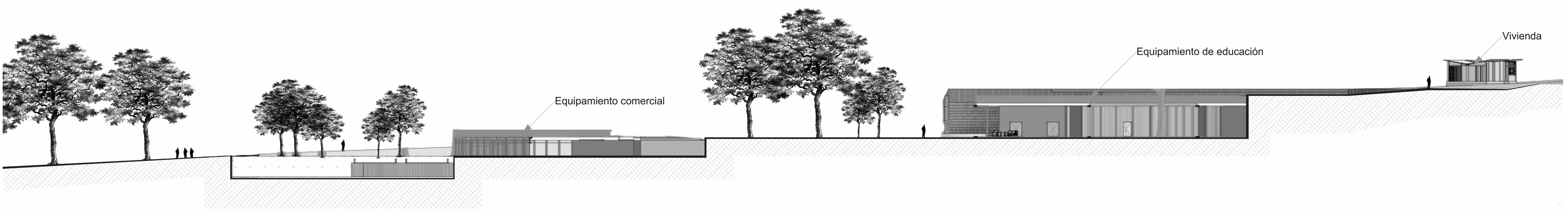

PERFIL GENERAL ECO ALDEA
ESC 1:750

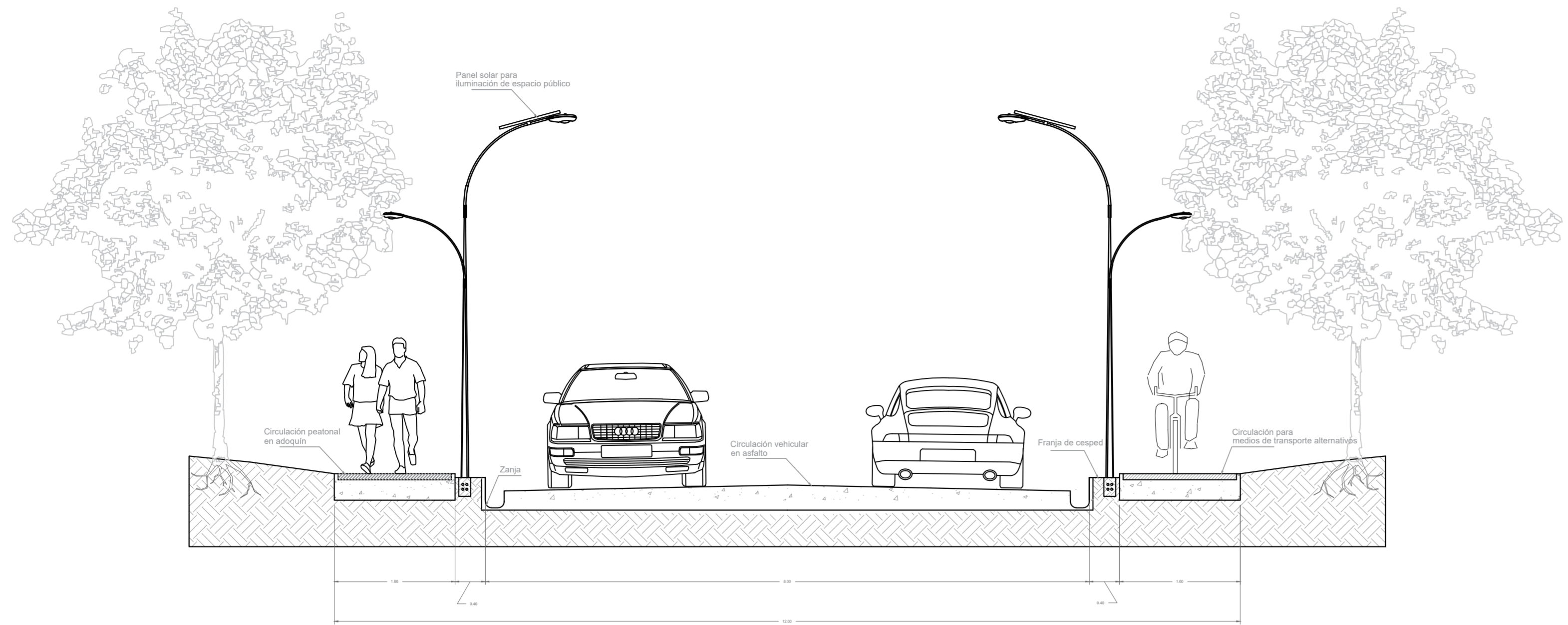

PERFÍL VIAL V-7

ESC: 1:50

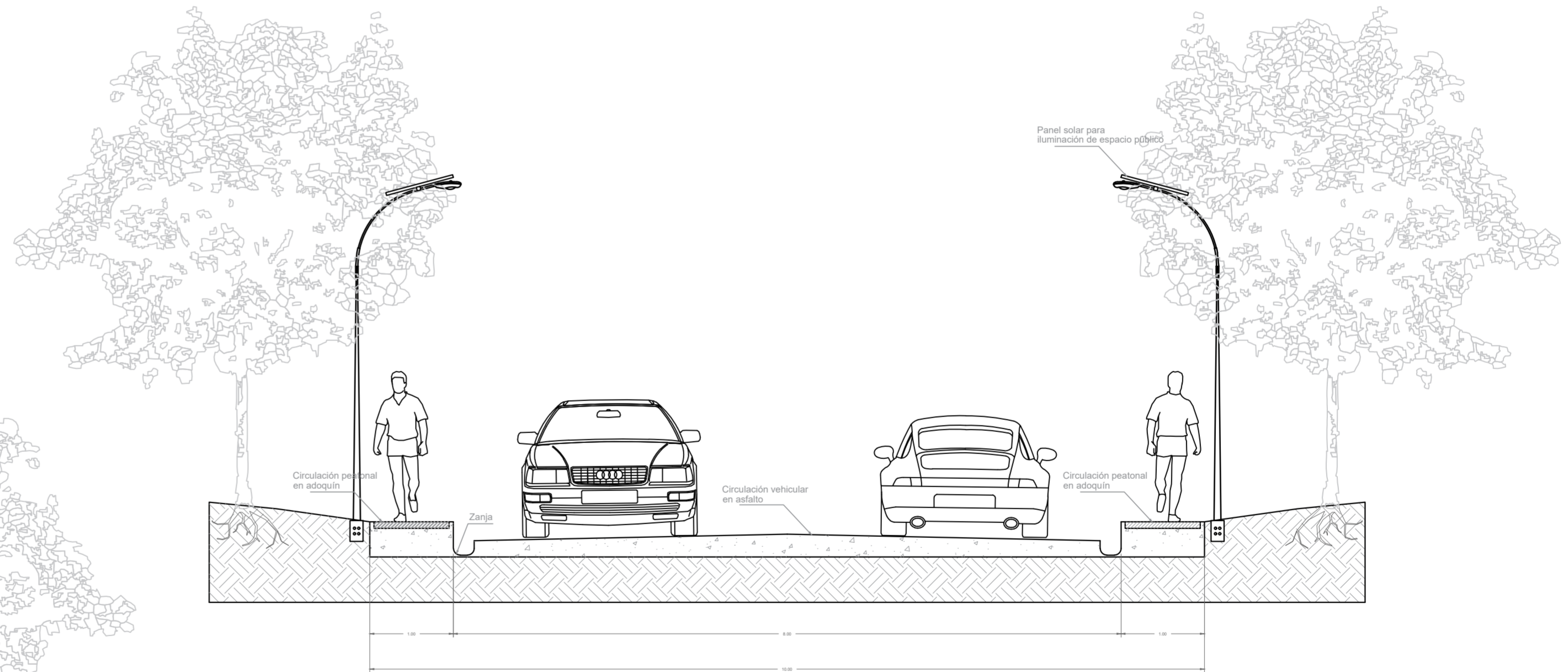

PERFÍL VIAL V-8

ESC: 1:50

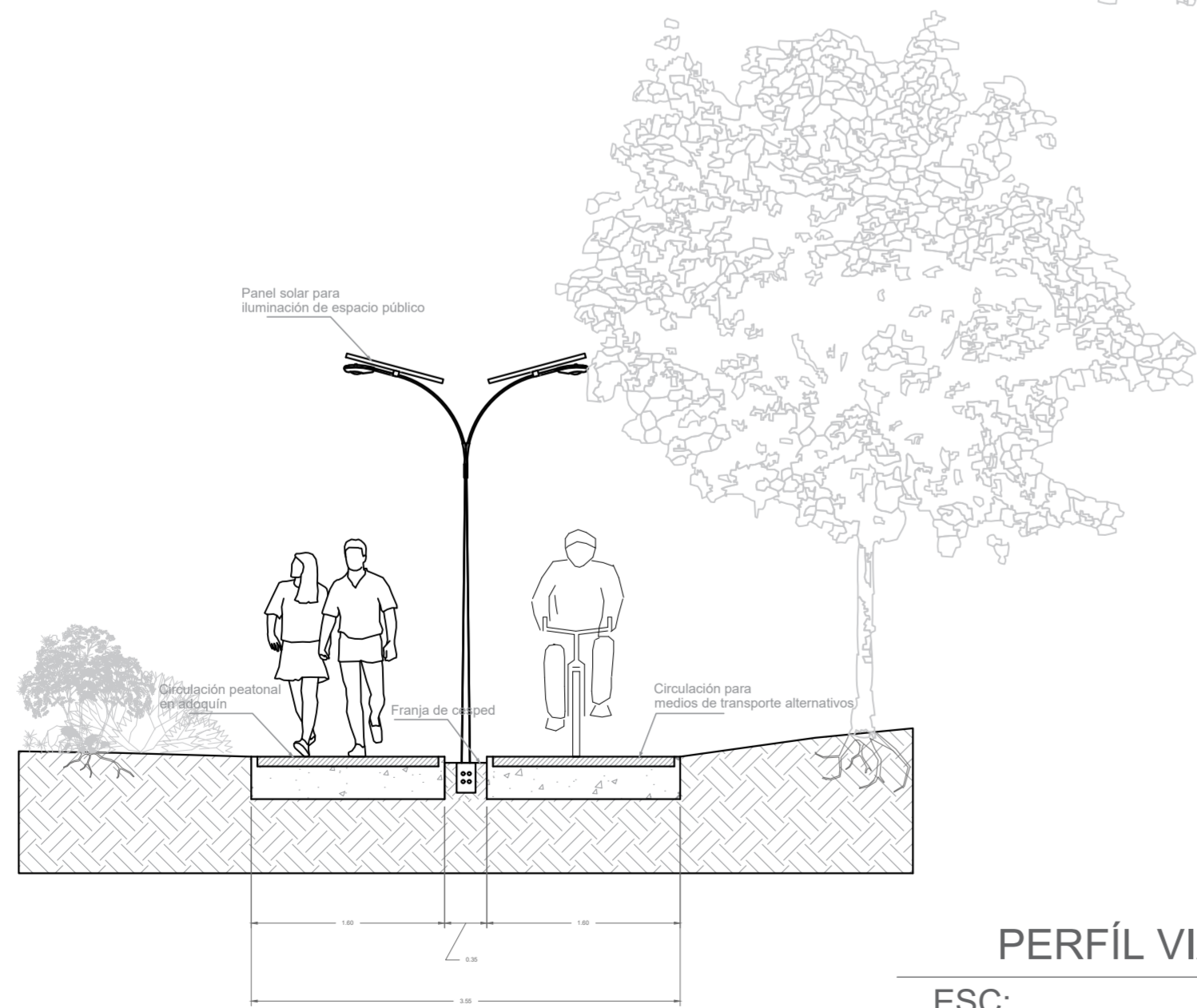

PERFÍL VIAL V-9E

ESC: 1:50

REVISIÓN	PLANO No.	PLANCHA No.
01		
 UNIVERSIDAD La Gran Colombia		
FACULTAD DE ARQUITECTURA		
PROYECTO:		
ECO ALDEA		
BOGOTÁ 2023		
CONVENCIONES:		
CURSO:		
CONTIENE:		
1.PERFILES VIALES		
OBSERVACIONES:		
FIRMA TUTOR:		
ESCALA:	FECHA:	
INDICADA	23 DE OCT. DE 2023	
ARCHIVO:	FECHA COPIA:	
	23/10/23	
DIBUJO	ELABORACIÓN	
REVISIÓN:	PLANO No.	PLANCHA No.
	A-004	

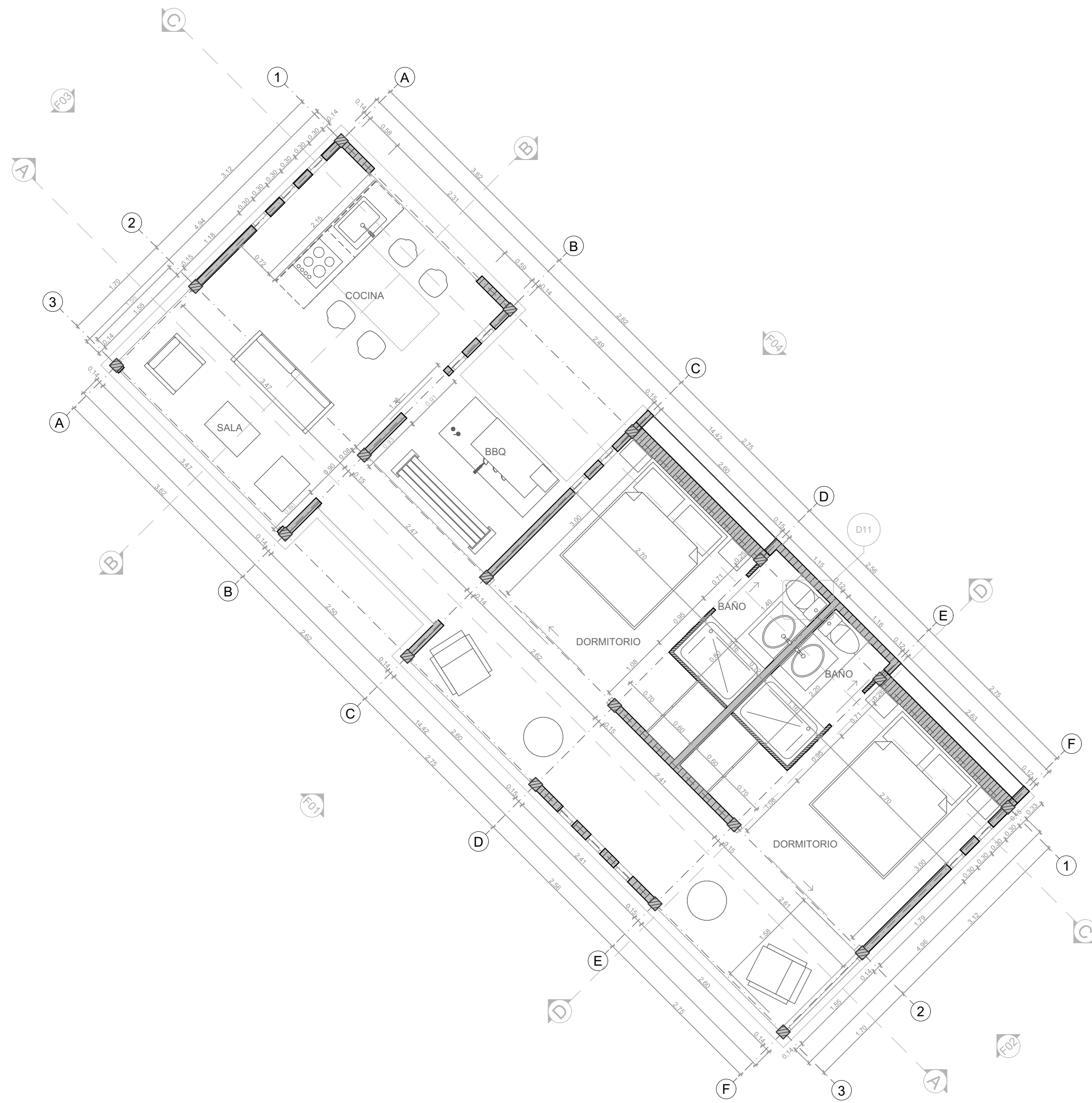

ZONA	ÁREA (m2)
Sala	6,91
Cocina	8,22
Bbq	6,80
Dormitorio	35,70
Baño	8,10
TOTAL	65,73

PLANTA ÚNICA - TIPOLOGÍA 1
 ESC: 1:50

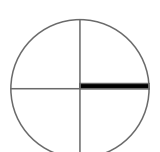

 UNIVERSIDAD La Gran Colombia	
FACULTAD DE ARQUITECTURA	
PROYECTO: <p style="text-align: center;">ECO ALDEA</p> <p style="text-align: center;">BOGOTÁ 2023</p>	
CONVENCIÓNES: 	
CURSO: 	
CONTIENE: <p style="text-align: center;">1.PLANTA ÚNICA-TIPOLOGÍA 1</p>	
OBSERVACIONES: 	
ESCALA: INDICADA	FECHA: 16 SEPT. DE 2023
ARCHIVO:	FECHA COPIA: 16/09/23
DIBUJO:	ELABORACIÓN:
REVISIÓN:	PLANO No. A-005
DE:	PLANCHAS No.

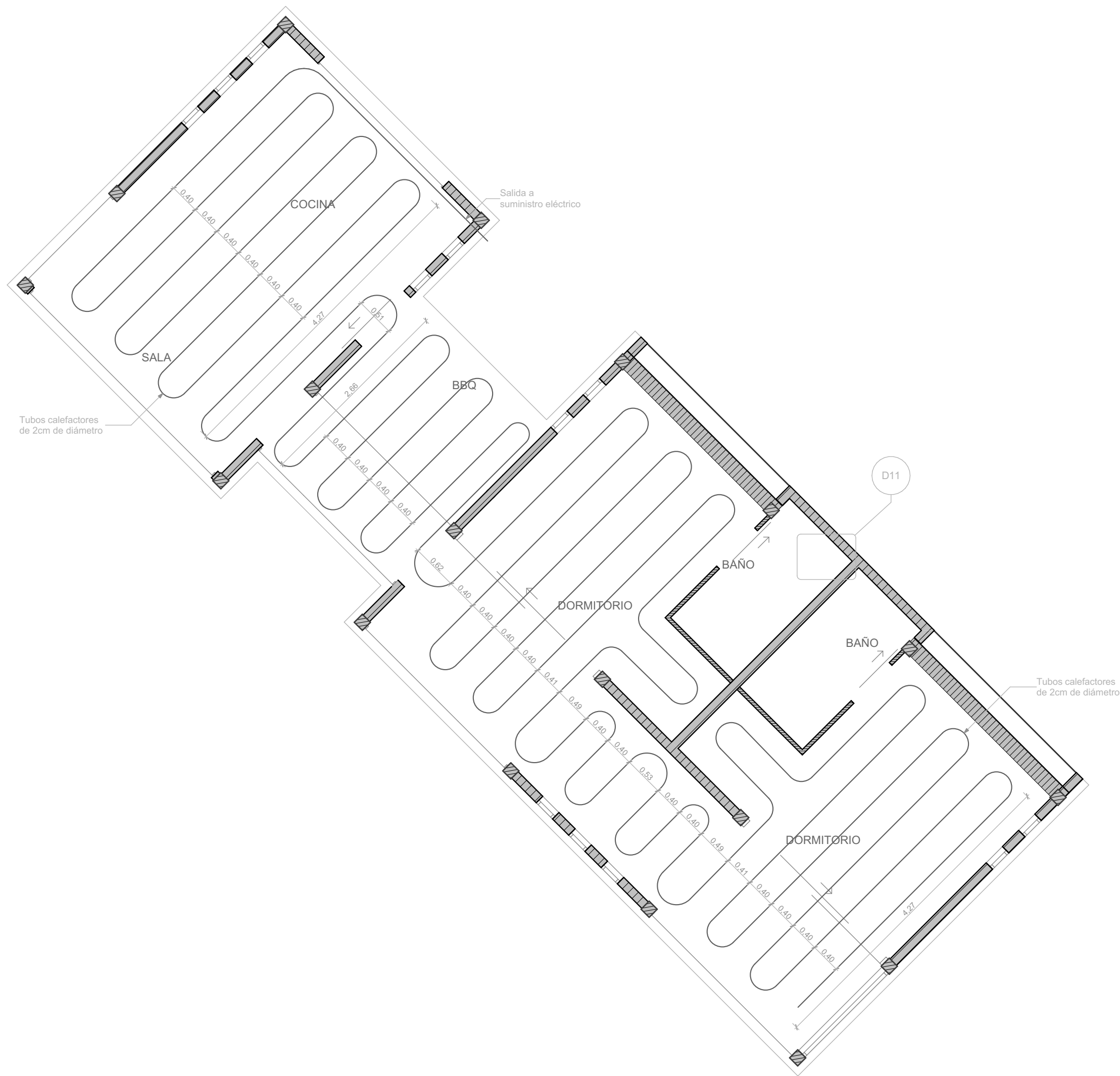

PLANTA PLACA RADIANTE - TIPOLOGÍA 1

ESC: 1:50

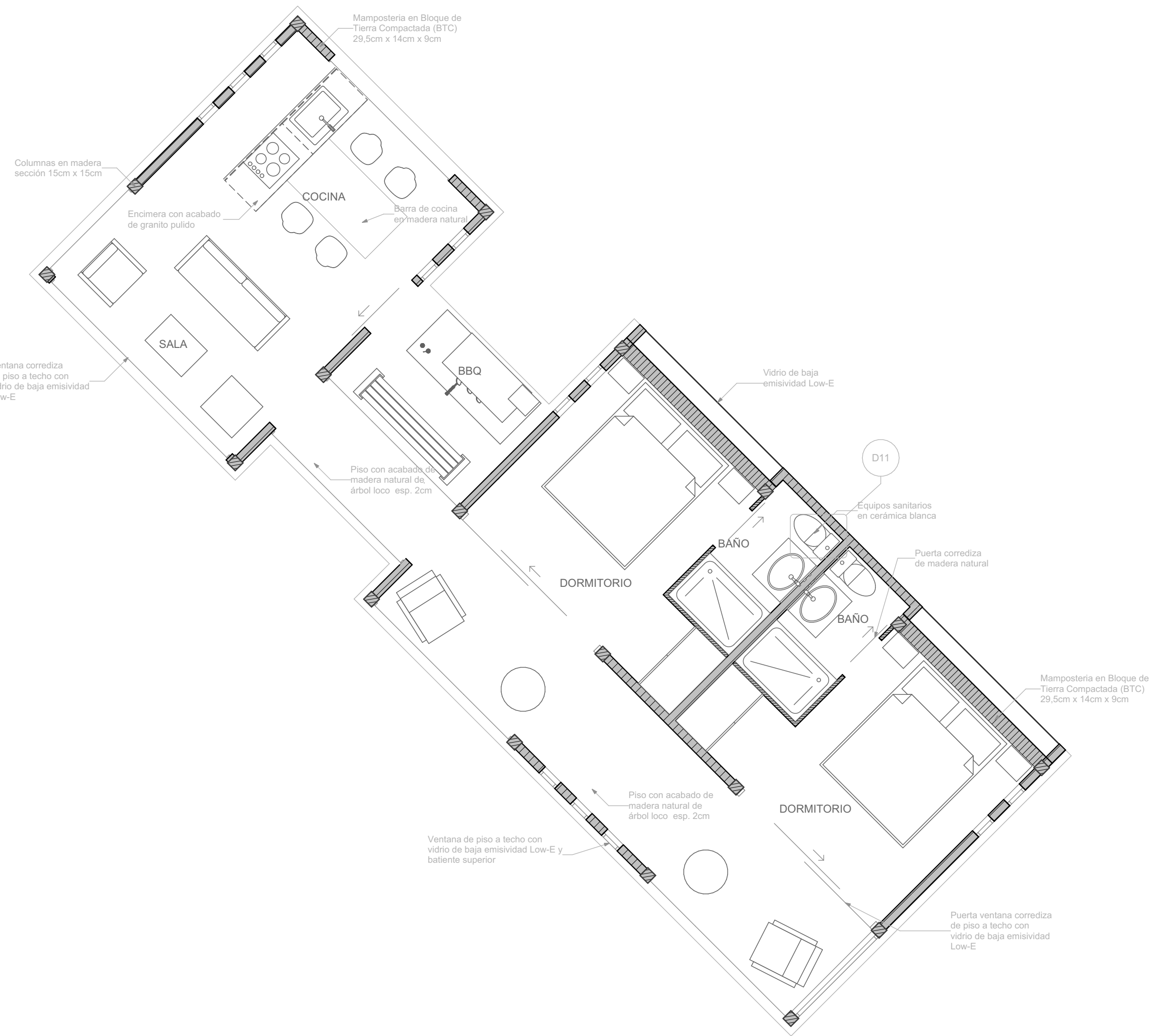

PLANTA DE ACABADOS - TIPOLOGÍA 1

ESC: 1:50

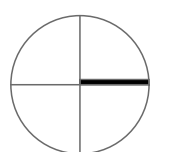

REVISIÓN	PLANO No.	PLANCHAS No.
DE		
<p>UNIVERSIDAD La Gran Colombia</p> <p>FACULTAD DE ARQUITECTURA</p>		
PROYECTO:		
ECO ALDEA INTELIGENTE		
BOGOTÁ 2023		
CONVENCIONES:		
CURSO:		
CONTIENE:		
1.PLANTA PLACA RADIANTE-TIPOLOGÍA 1		
2.PLANTA DE ACABADOS-TIPOLOGÍA 1		
OBSERVACIONES:		
ESCALA:	FECHA:	
INDICADA	16 SEPT. DE 2023	
ARCHIVO:	FECHA COPIA:	
	16/09/23	
DIBUJO	ELABORACIÓN	
REVISIÓN	PLANO No.	PLANCHAS No.
	A-006	
DE		

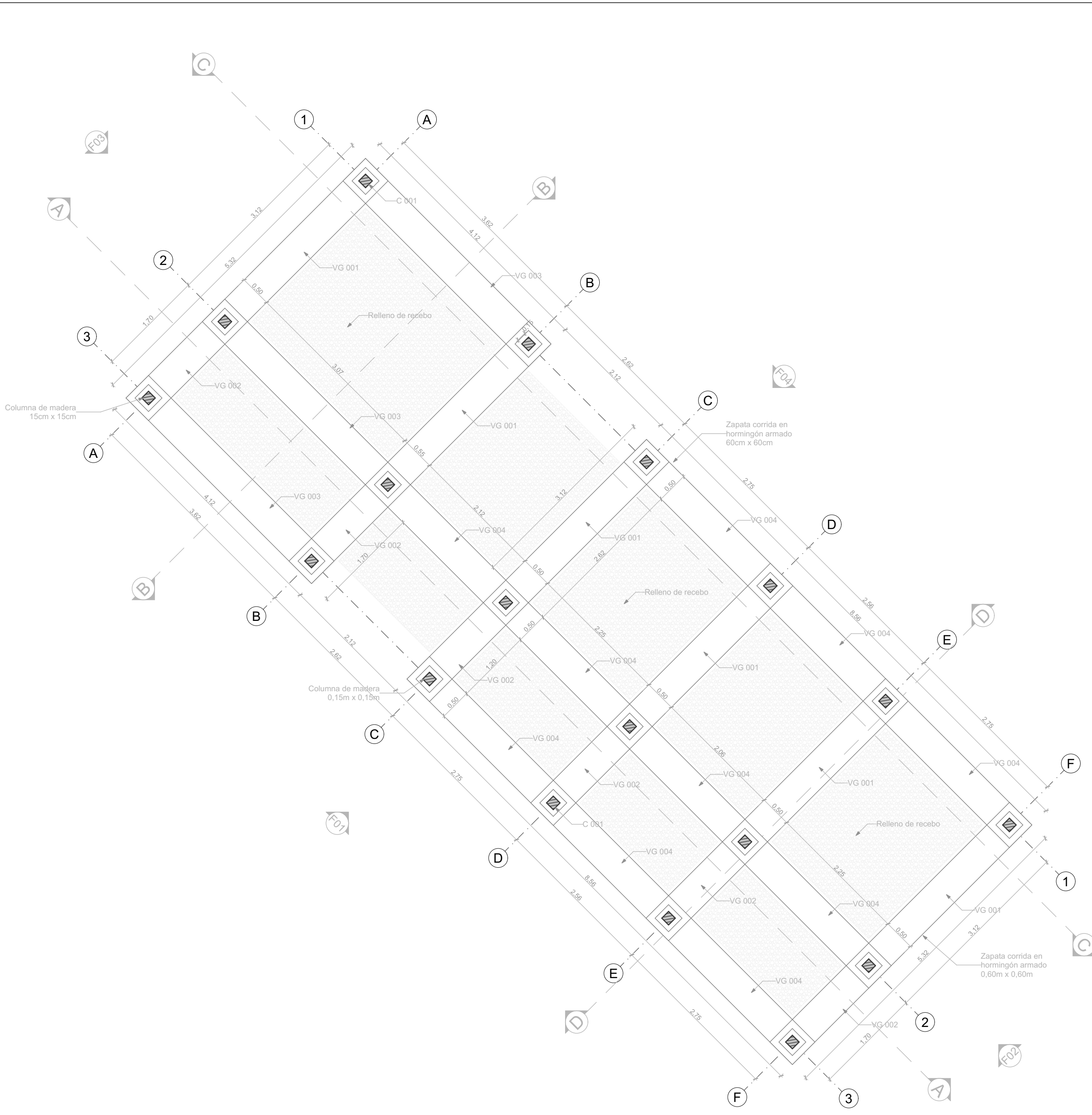

PLANTA DE CIMIENTOS - TIPOLOGÍA 1
 ESC: 1:50

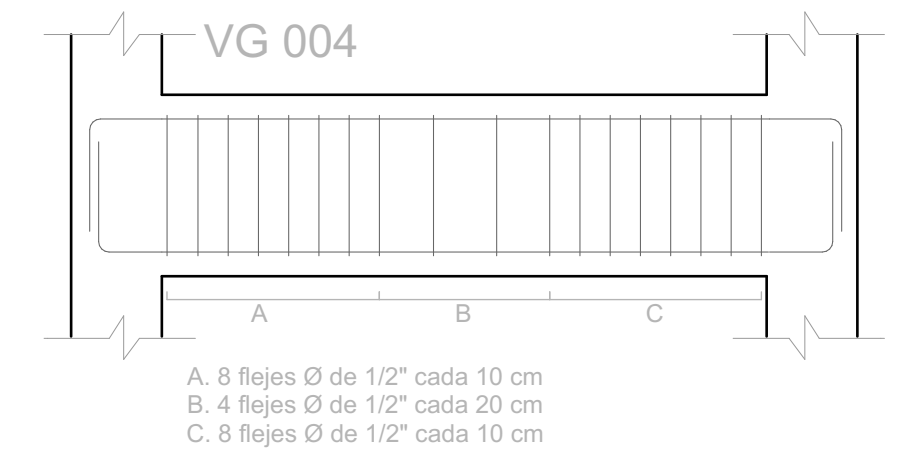
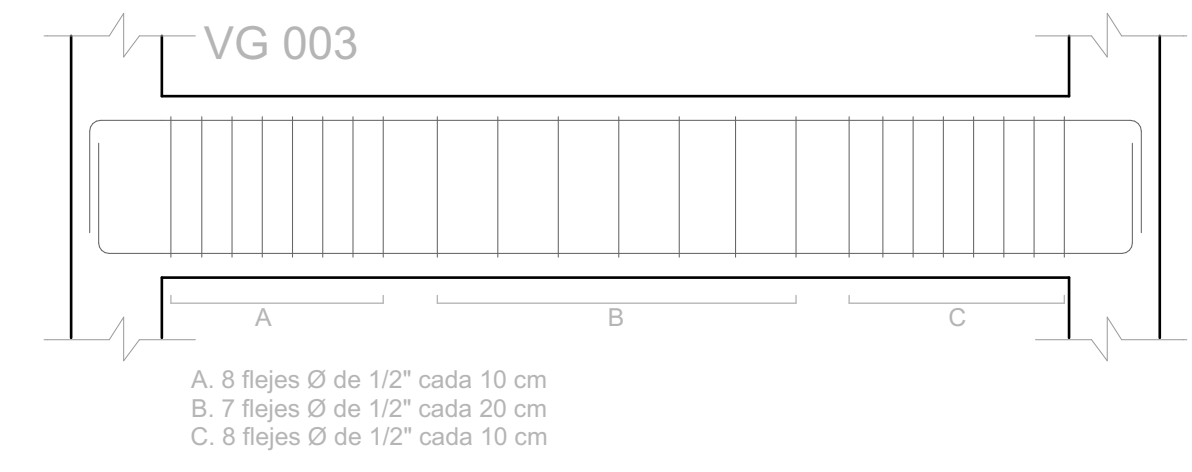
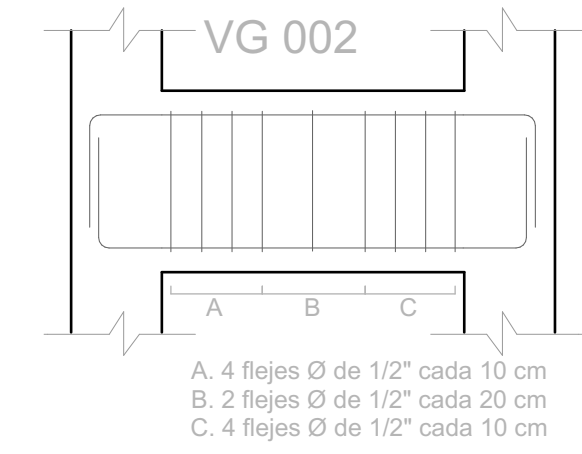
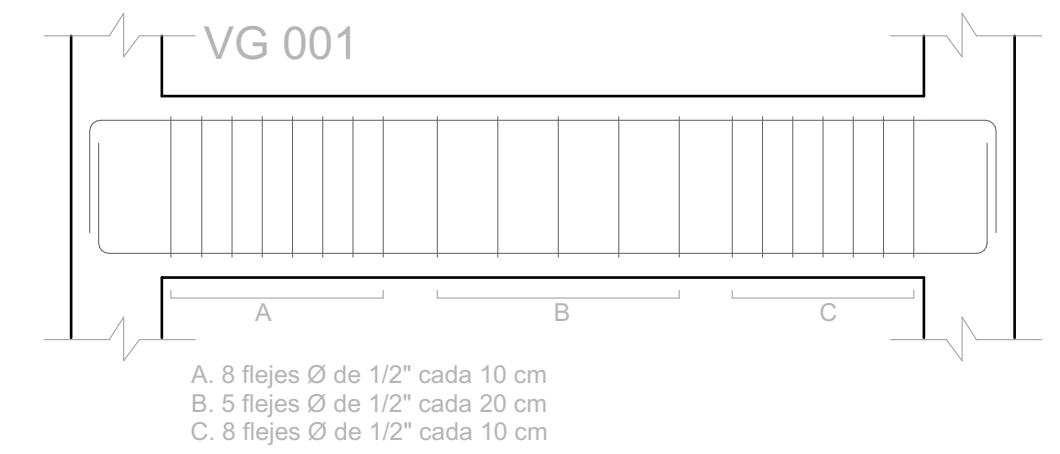

DETALE DE VIGAS DE CIMIENTOS - TIPOLOGÍA 1
 ESC: 1:25

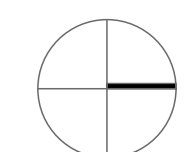

REVISIÓN	PLANO No.	PLANCHA No.
DE		
 UNIVERSIDAD La Gran Colombia		
FACULTAD DE ARQUITECTURA		
PROYECTO:		
ECO ALDEA		
CURSO:		
BOGOTÁ 2023		
CONTIENE:		
1. PLANTA DE CIMIENTOS-TIPOLOGÍA 1 2. DETALLES VIGAS DE CIMIENTOS-TIPOLOGÍA 1		
OBSERVACIONES:		
ESCALA: INDICADA	FECHA: 16 SEPT. DE 2023	
ARCHIVO:	FECHA COPIA: 16/09/23	
DIBUJO	ELABORACIÓN	
REVISIÓN:	PLANO No.	PLANCHA No.
	A-007	DE

PROYECTO:

ECO ALDEA

BOGOTÁ 2023

CONVENCIONES:

CURSO:

CONTIENE:

- 1. PLANTA ESTRUCTURA DE CUBIERTA - TIPOLOGÍA 1
- 2. PLANTA DE CUBIERTAS - TIPOLOGÍA 1

OBSERVACIONES:

ESCALA:

INDICADA

FECHA:

16 SEPT.
DE
2023

ARCHIVO:

FECHA COPIA:

16/09/23

DIBUJO

ELABORACION

REVISION:

PLANO No.

PLANCHAS No.

A-008

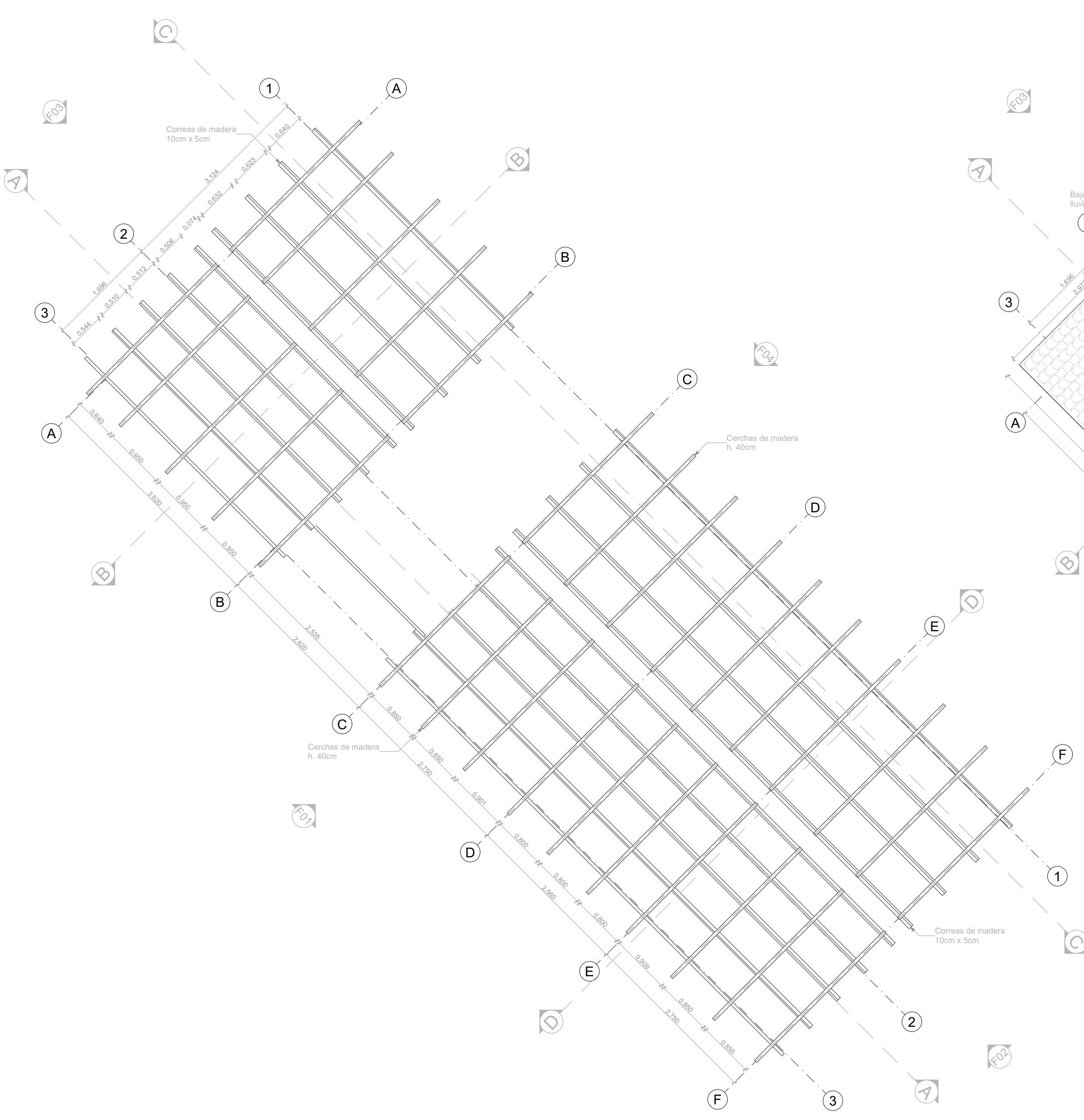

PLANTA ESTRUCTURA DE CUBIERTA - TIPOLOGÍA 1

ESC: 1:50

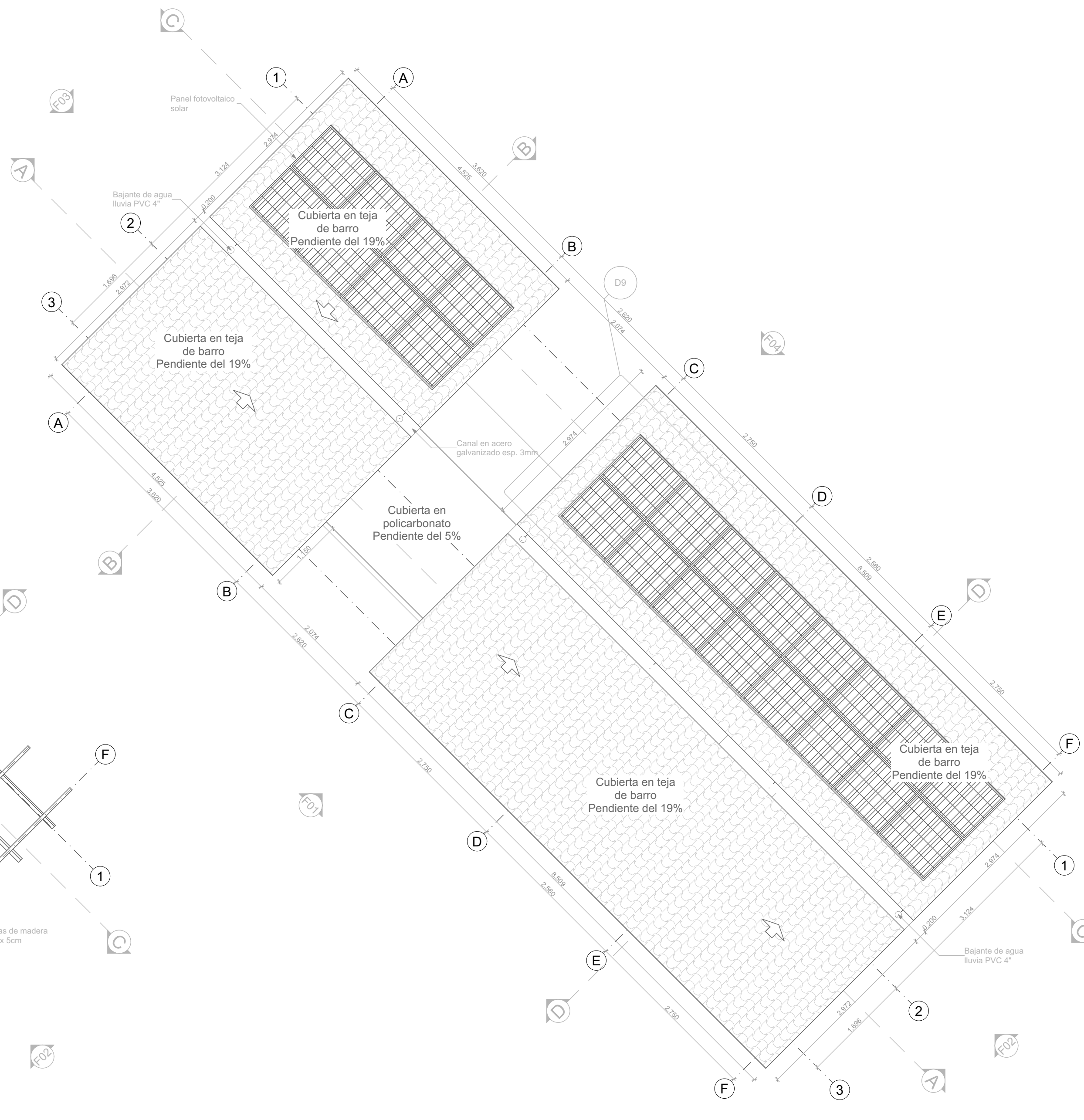

PLANTA DE CUBIERTAS - TIPOLOGÍA 1

ESC: 1:50

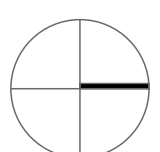

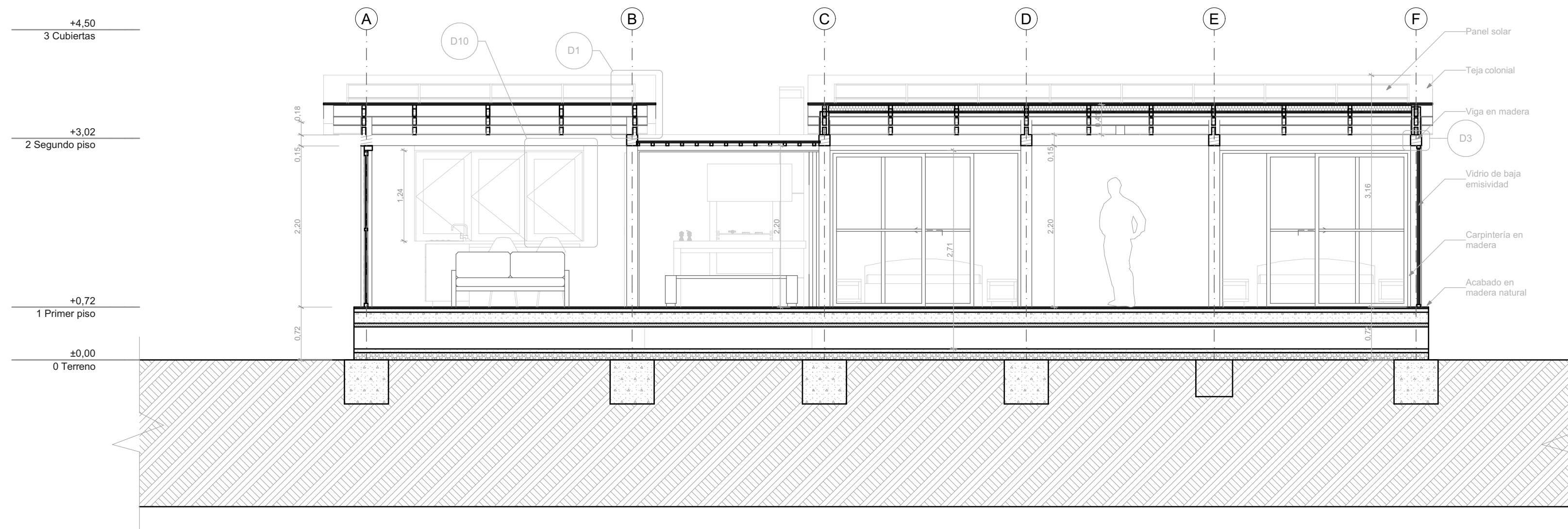

CORTE LONGITUDINAL A-A

ESC: 1:50

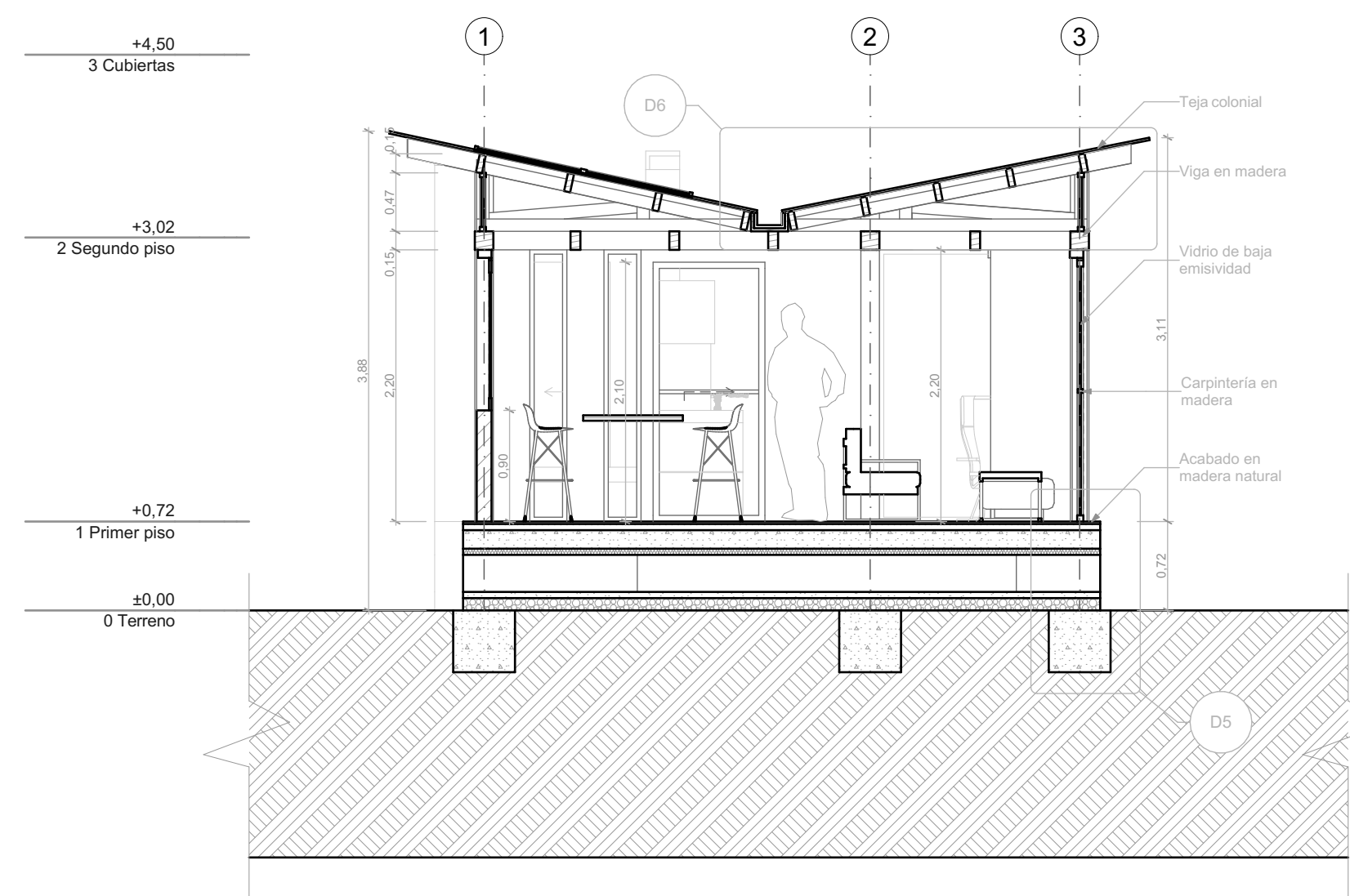

CORTE TRANSVERSAL B-B

ESC: 1:50



REVISIÓN	PLANO No.	PLANCHA No.
DE		
 UNIVERSIDAD La Gran Colombia		
FACULTAD DE ARQUITECTURA		
PROYECTO:		
ECO ALDEA		
BOGOTÁ 2023		
CONVENCIONES:		
CURSO:		
CONTIENE:		
1.CORTE L. A-A 2.CORTE T. B-B		
OBSERVACIONES:		
ESCALA: INDICADA	FECHA: 27 SEPT. DE 2023	
ARCHIVO:	FECHA COPIA: 27/09/23	
DIBUJO:	ELABORACIÓN:	
REVISIÓN:	PLANO No. A-009	PLANCHA No. DE

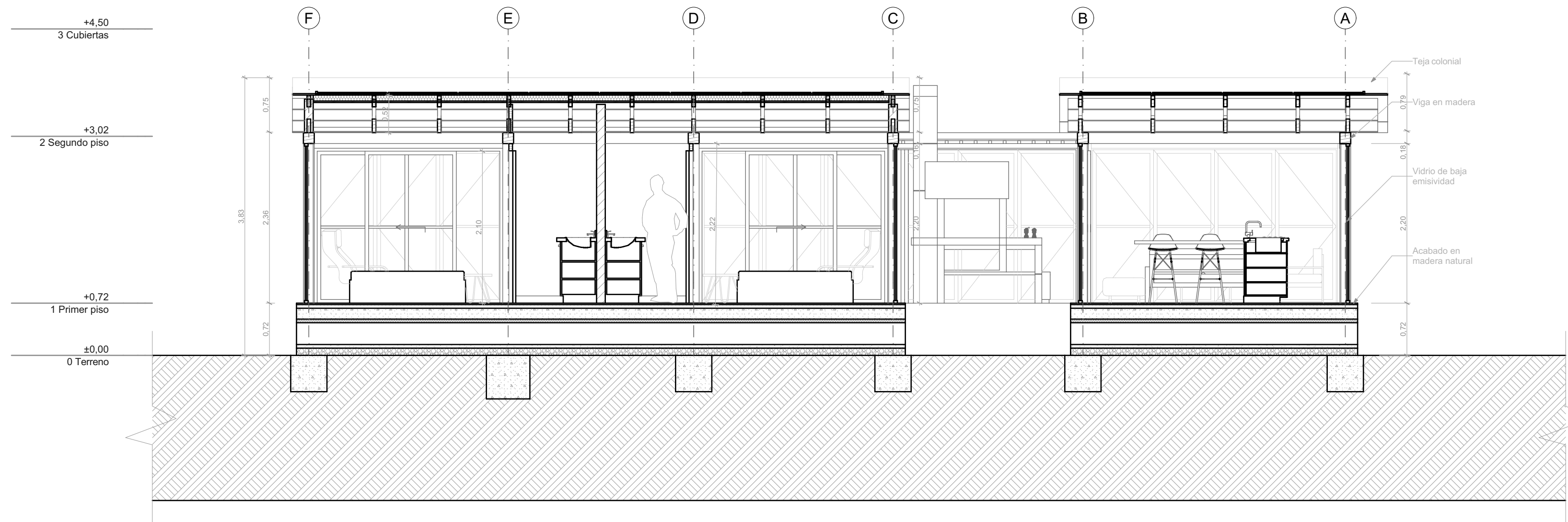

CORTE LONGITUDINAL C-C

ESC: 1:50

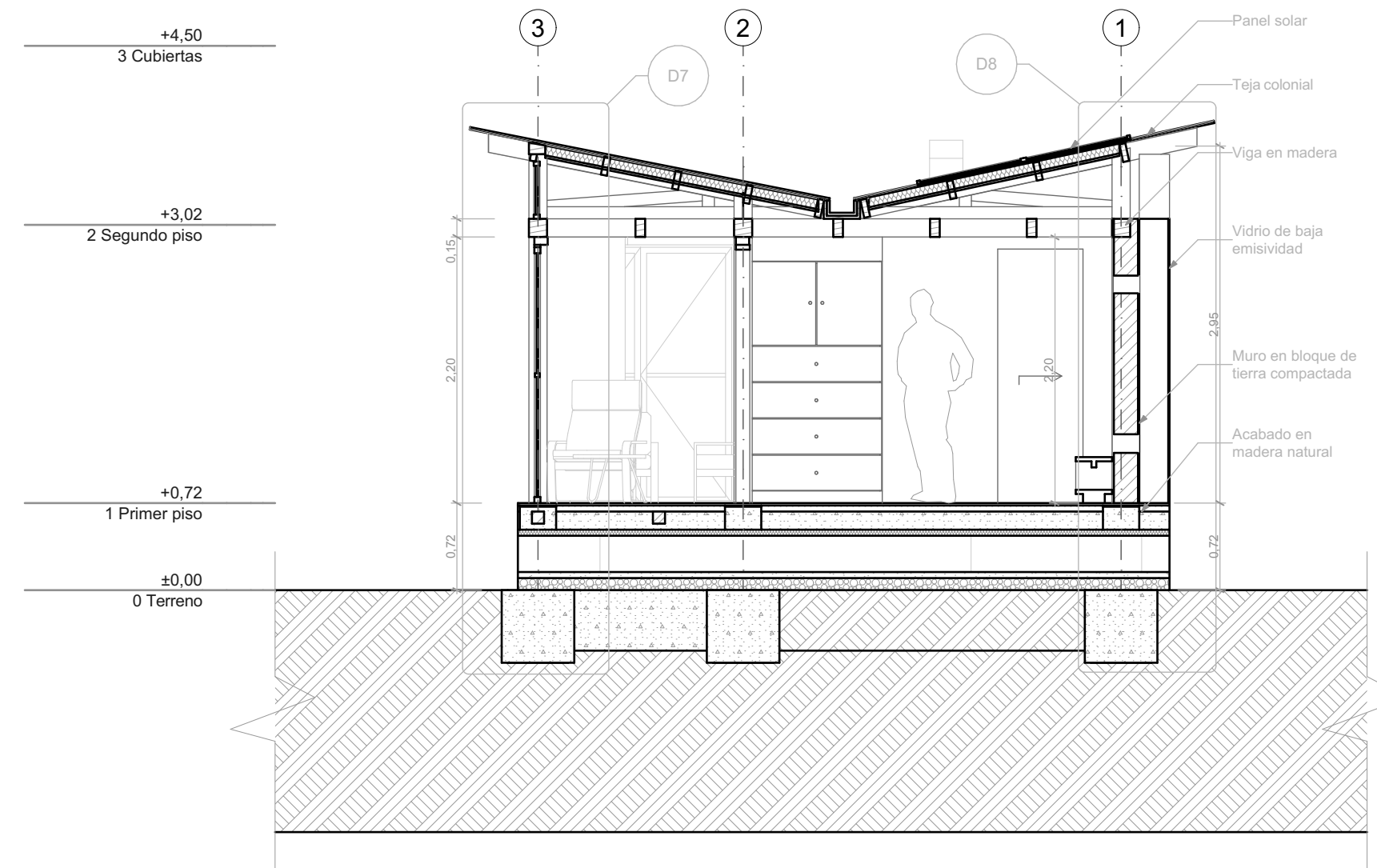

CORTE TRANSVERSAL D-D

ESC: 1:50

DE	PLANO No.	REVISIÓN
 <p>UNIVERSIDAD La Gran Colombia</p>		
<p>FACULTAD DE ARQUITECTURA</p>		
<p>PROYECTO:</p> <p>ECO ALDEA</p> <p>BOGOTÁ 2023</p>		
<p>CONVENCIONES:</p>		
<p>CURSO:</p>		
<p>CONTIENE:</p> <p>1.CORTE L. C-C 2.CORTE T. D-D</p>		
<p>OBSERVACIONES:</p>		
<p>ESCALA:</p> <p>INDICADA</p>	<p>FECHA:</p> <p>27 SEPT. DE 2023</p>	
<p>ARCHIVO:</p>	<p>FECHA COPIA:</p> <p>27/09/23</p>	
<p>DIBUJO</p>	<p>ELABORACIÓN</p>	
<p>REVISIÓN</p>	<p>PLANO No.</p> <p>A-010</p>	<p>PLANCHA No.</p> <p>DE</p>

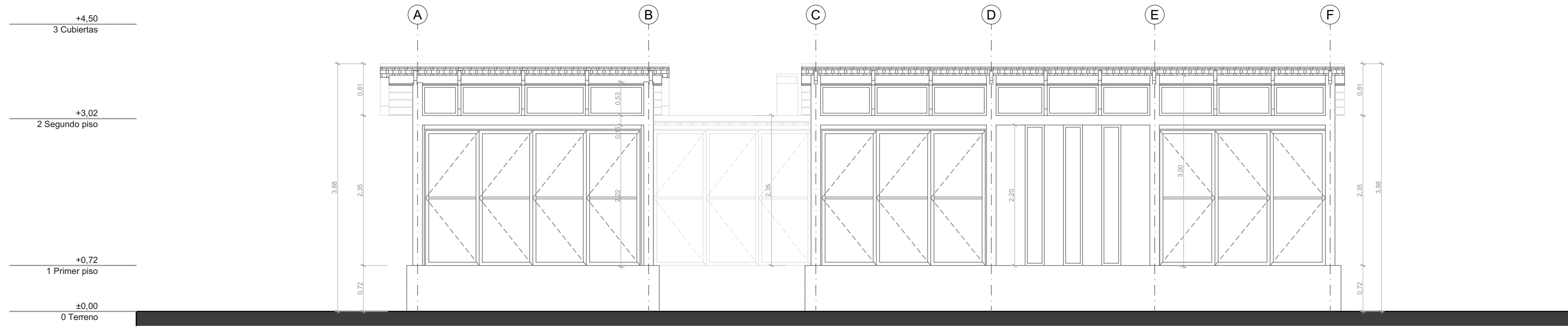

FACHADA FRONTAL

ESC: 1:50

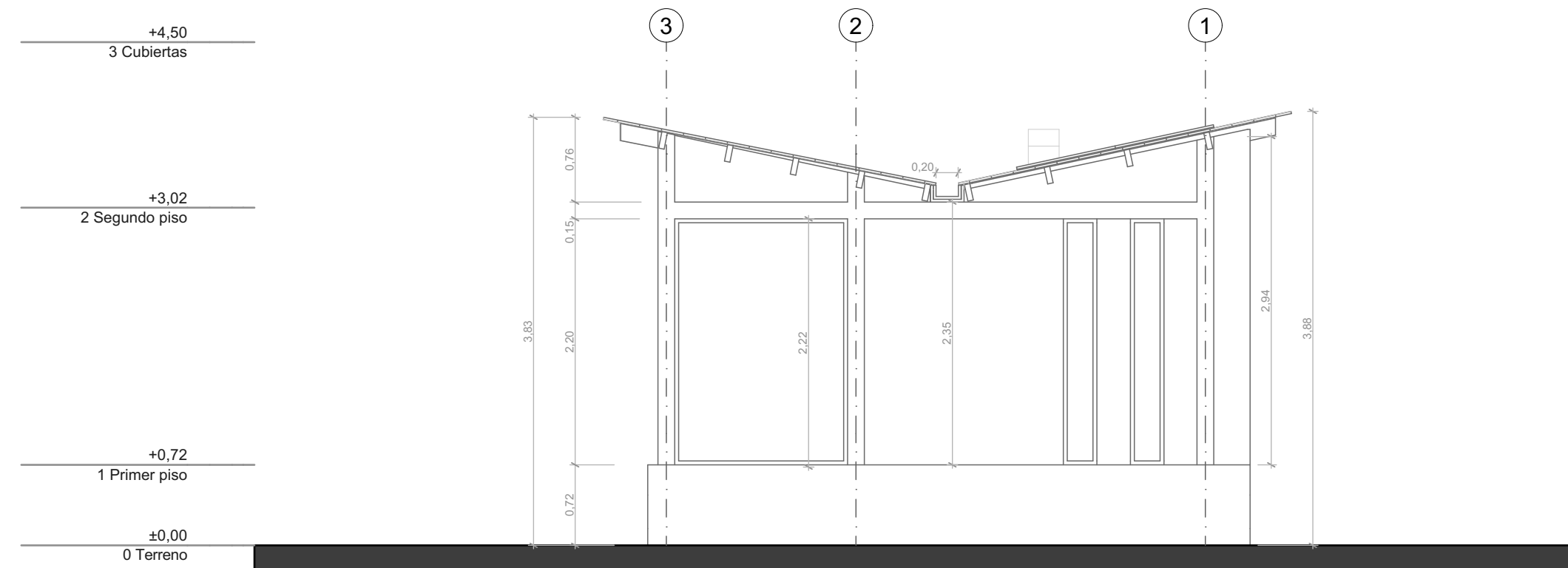

FACHADA LATERAL DERECHA

ESC: 1:50



REVISIÓN	PLANO No.	PLANCHA No.
DE		
 UNIVERSIDAD La Gran Colombia		
FACULTAD DE ARQUITECTURA		
PROYECTO:		
ECO ALDEA		
BOGOTÁ 2023		
CONVENCIONES:		
CURSO:		
CONTIENE:		
1.FACHADA FRONTAL 2.FACHADA L. DERECHA		
OBSERVACIONES:		
ESCALA:	FECHA:	
INDICADA	29 SEPT. DE 2023	
ARCHIVO:	FECHA COPIA:	
	29/09/23	
DIBUJO:	ELABORACIÓN	
REVISIÓN:	PLANO No.	PLANCHA No.
	A-011	DE

REVISIÓN	PLANO No.	PLANCHAS No.
DE		
 UNIVERSIDAD La Gran Colombia		
FACULTAD DE ARQUITECTURA		
PROYECTO:		
ECO ALDEA		
BOGOTÁ 2023		
CONVENCIONES:		
CURSO:		
CONTIENE:		
1.FACHADA L. IZQUIERDA 2.FACHADA POSTERIOR		
OBSERVACIONES:		
ESCALA:	FECHA:	
INDICADA	29 SEPT. DE 2023	
ARCHIVO:	FECHA COPIA:	
	29/09/23	
DIBUJÓ	ELABORACIÓN	
REVISIÓN	PLANO No.	PLANCHAS No.
	A-012	
		DE

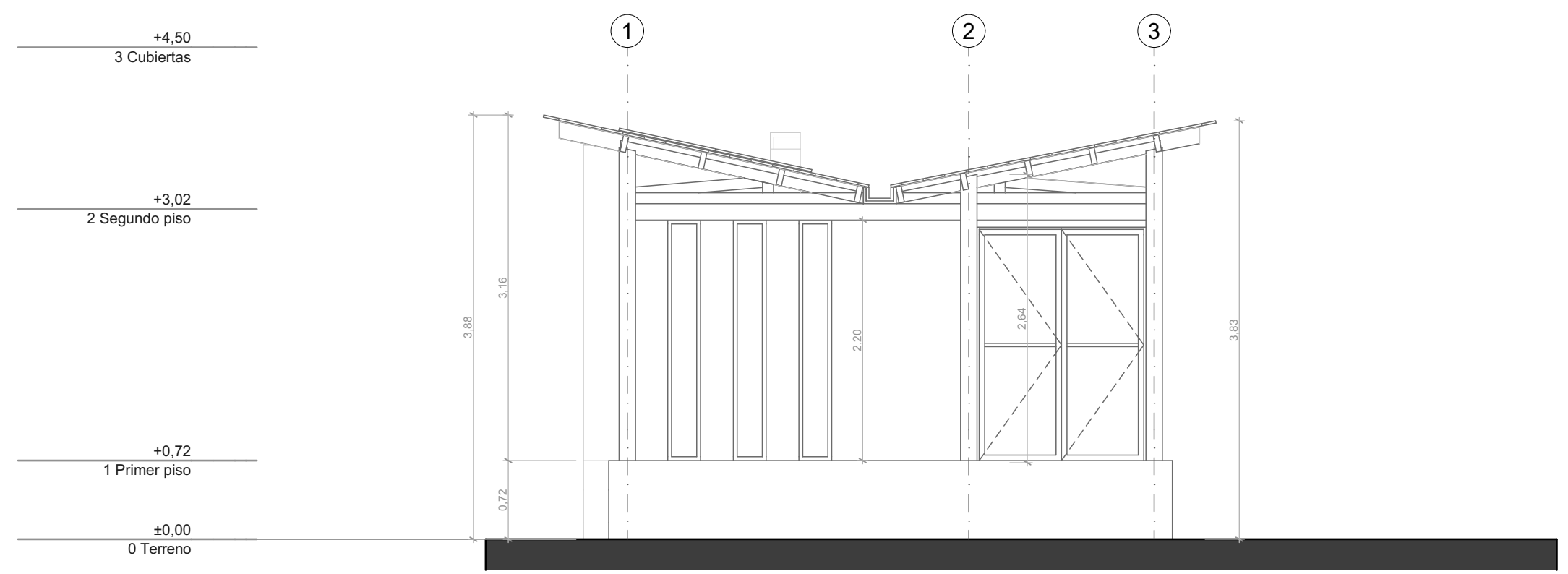

FACHADA LATERAL IZQUIERDA
 ESC: 1:50

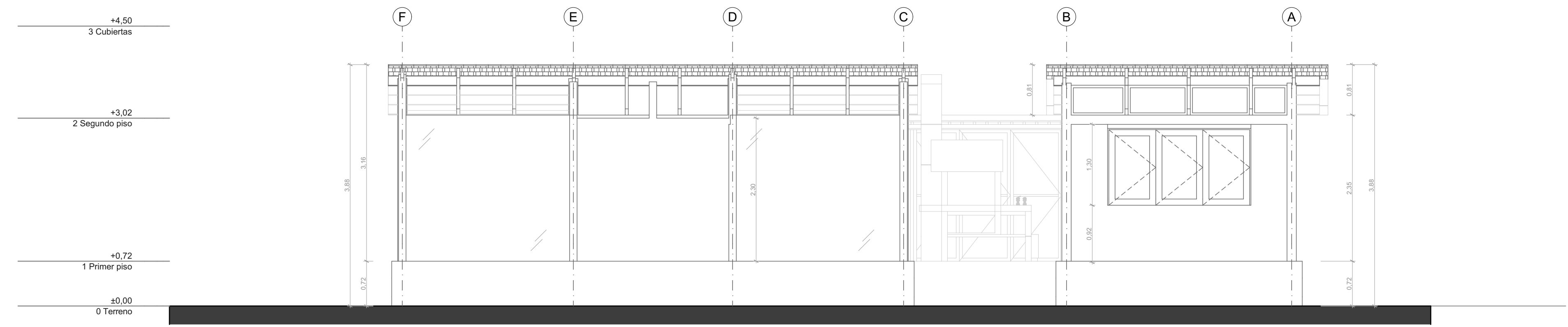

FACHADA POSTERIOR
 ESC: 1:50



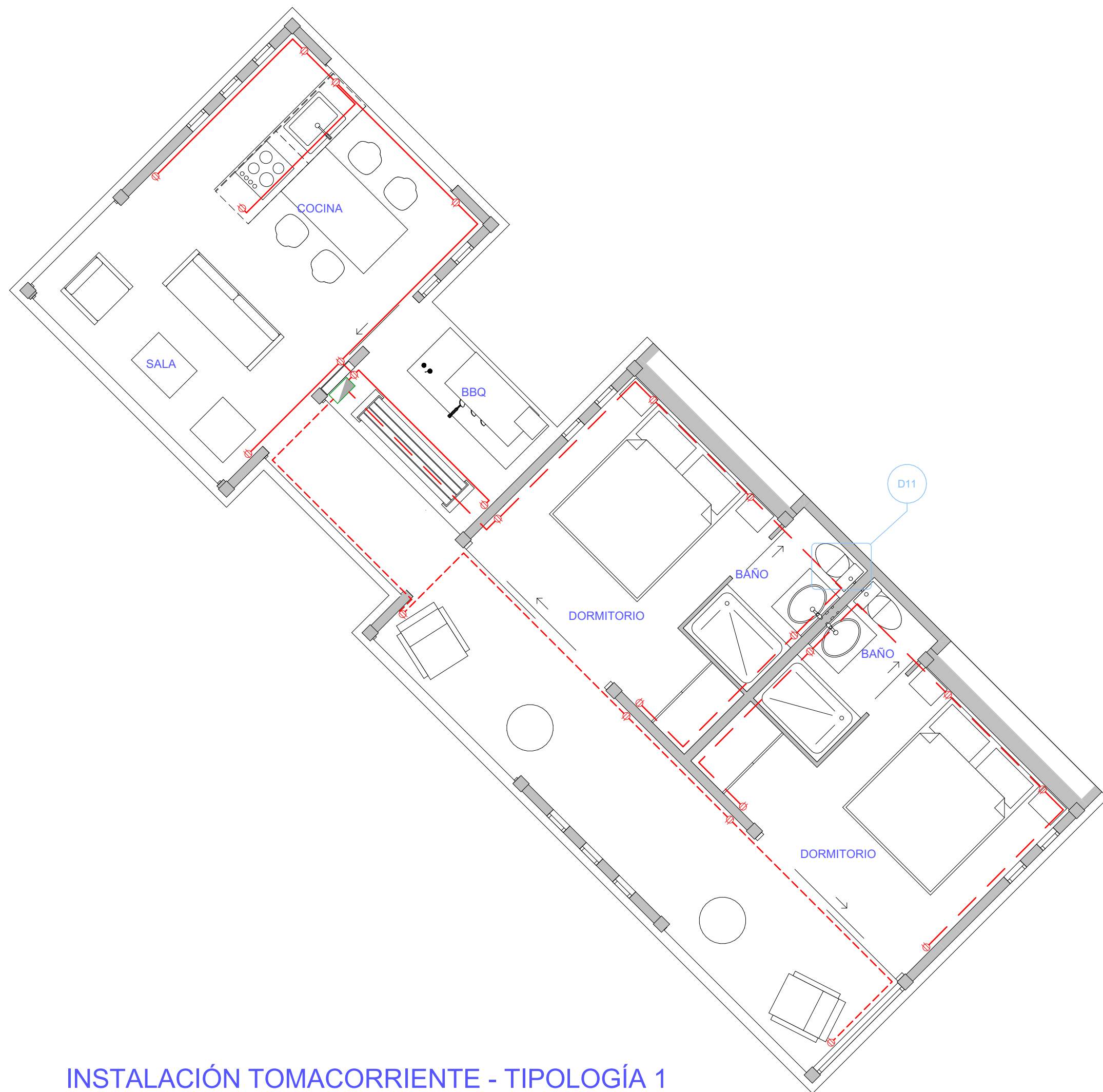

INSTALACIÓN TOMACORRIENTE - TIPOLOGÍA 1

ESC: 1:50

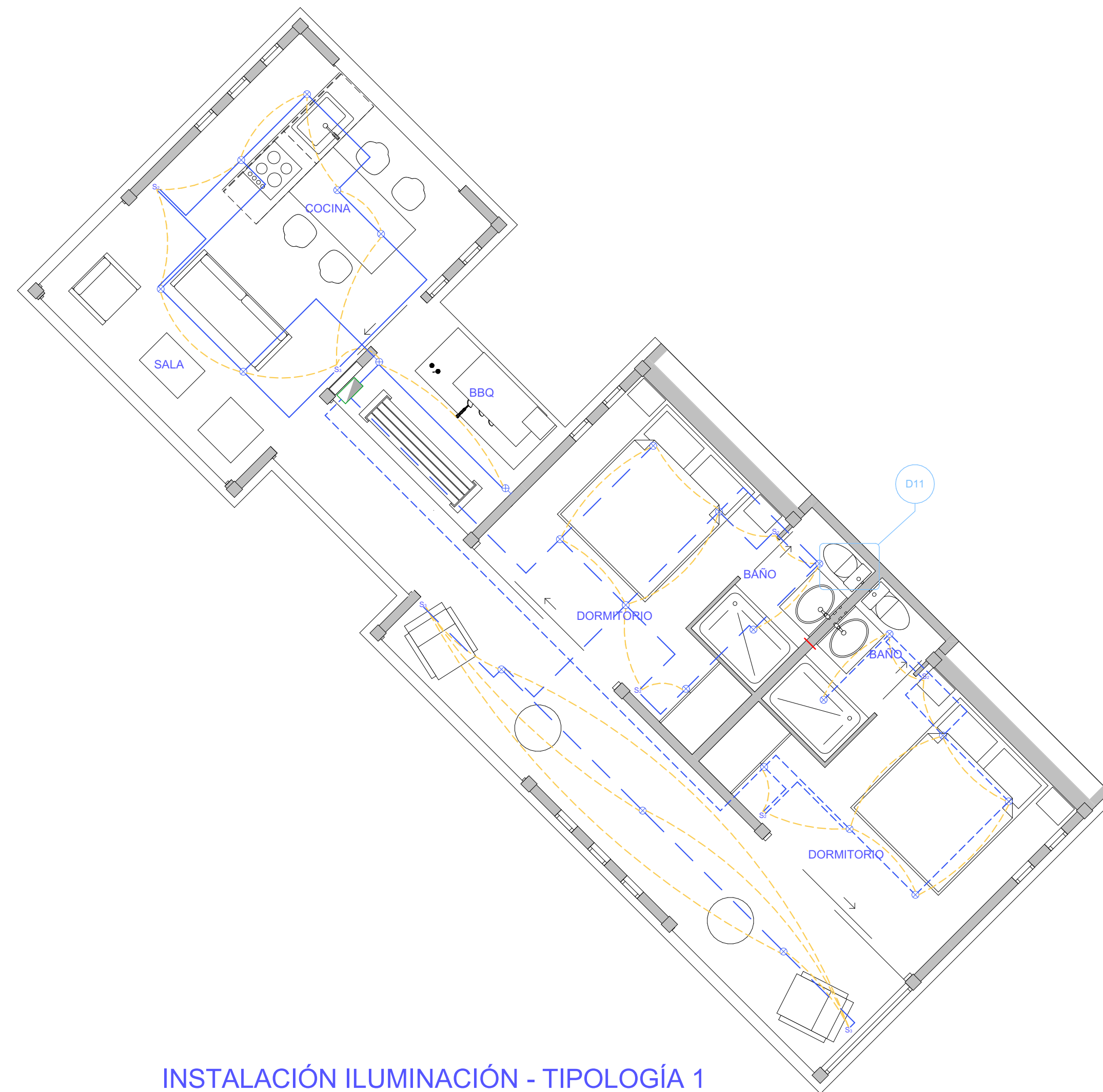

INSTALACIÓN ILUMINACIÓN - TIPOLOGÍA 1

ESC: 1:50

CUADRO DE CARGAS - TIPOLOGÍA 1

Circuito	⊗ 15W	⊗ 15W	⊖ 180W	Watts
1	6	2		120
2	10			150
3	7			105
4			7	1260
5			10	180
6			4	720
Total				2535

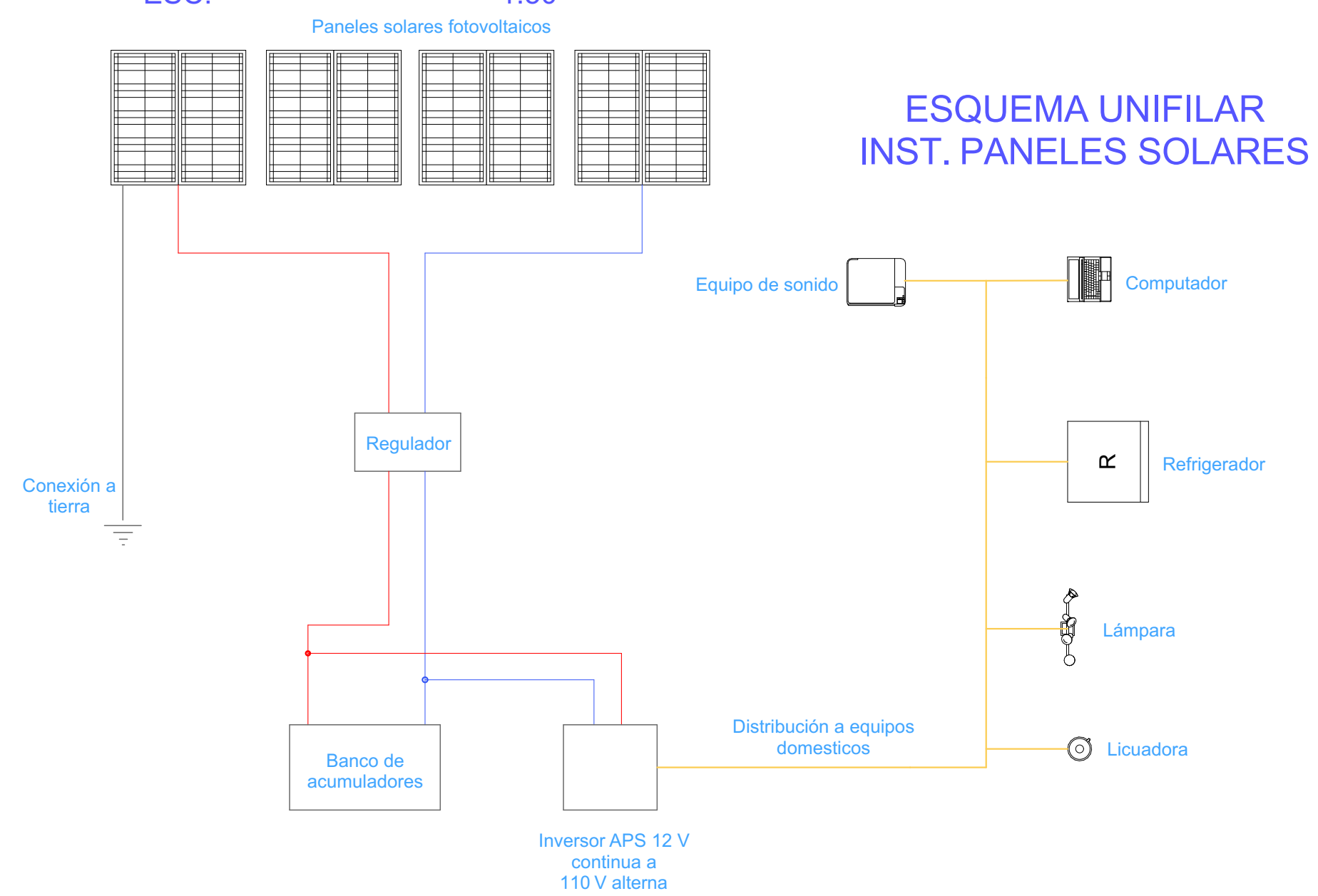

ESQUEMA UNIFILAR INST. PANELES SOLARES

REVISIÓN	PLANO No.	PLANCHA No.
DE		
<p>UNIVERSIDAD La Gran Colombia</p> <p>FACULTAD DE ARQUITECTURA</p>		
<p>PROYECTO:</p> <p style="text-align: center;">ECO ALDEA</p> <p style="text-align: center;">BOGOTÁ 2023</p>		
<p>CONVENCIONES:</p>		
<p>CURSO:</p>		
<p>CONTIENE:</p> <p>1. INST. TOMACORRIENTE- TIPOLOGÍA 1</p> <p>2. INST. ILUMINACIÓN- TIPOLOGÍA 1</p>		
<p>OBSERVACIONES:</p>		
ESCALA:	FECHA:	
INDICADA	02 OCT. DE 2023	
ARCHIVO:	FECHA COPIA:	
	02/10/23	
DIBUJO:	ELABORACIÓN:	
REVISIÓN	PLANO No.	PLANCHA No.
	A-013	

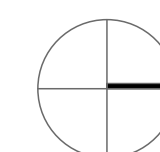

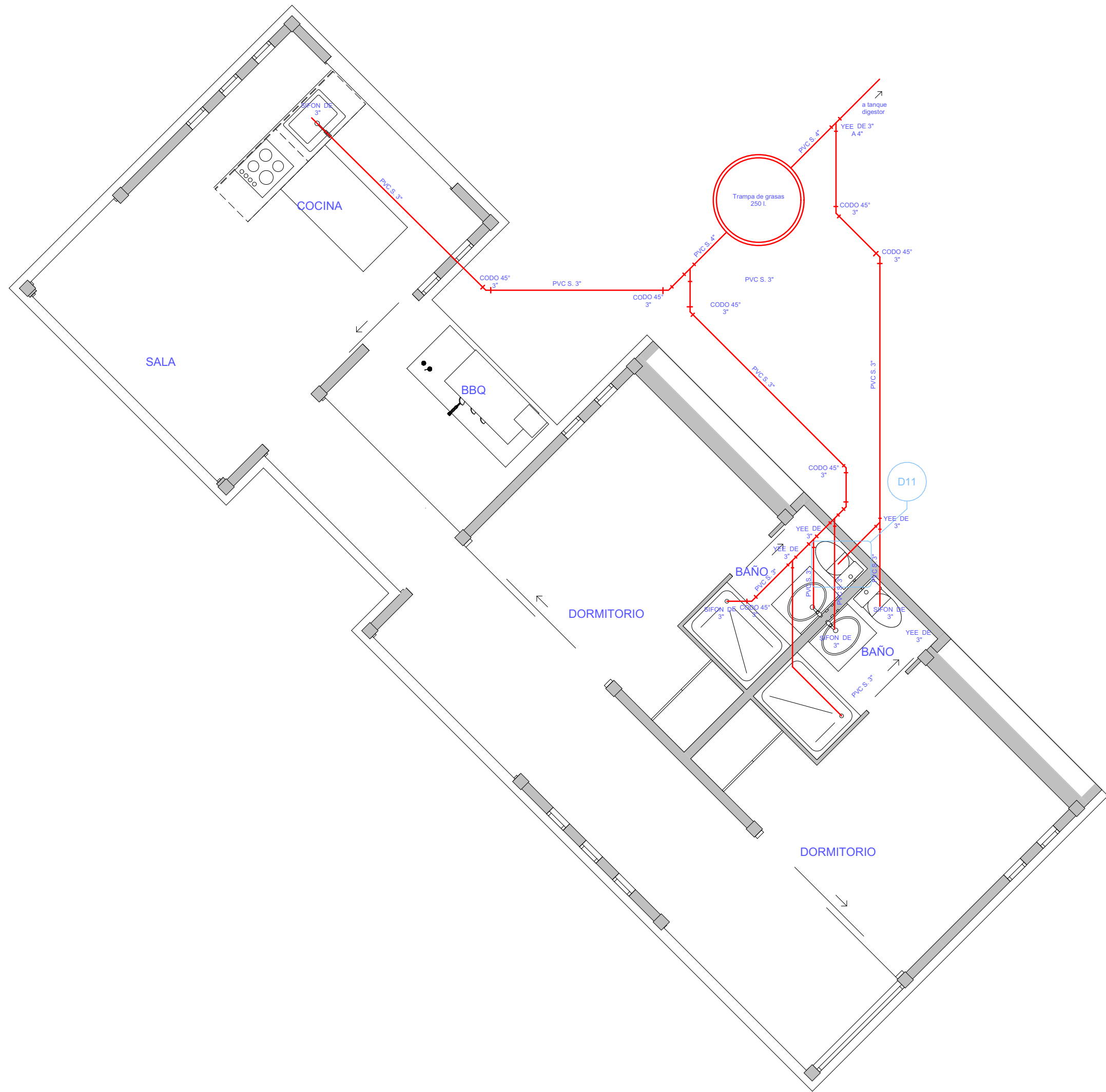
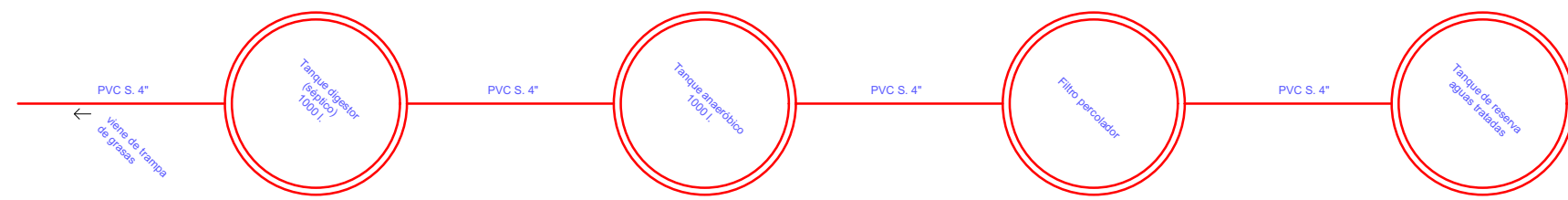

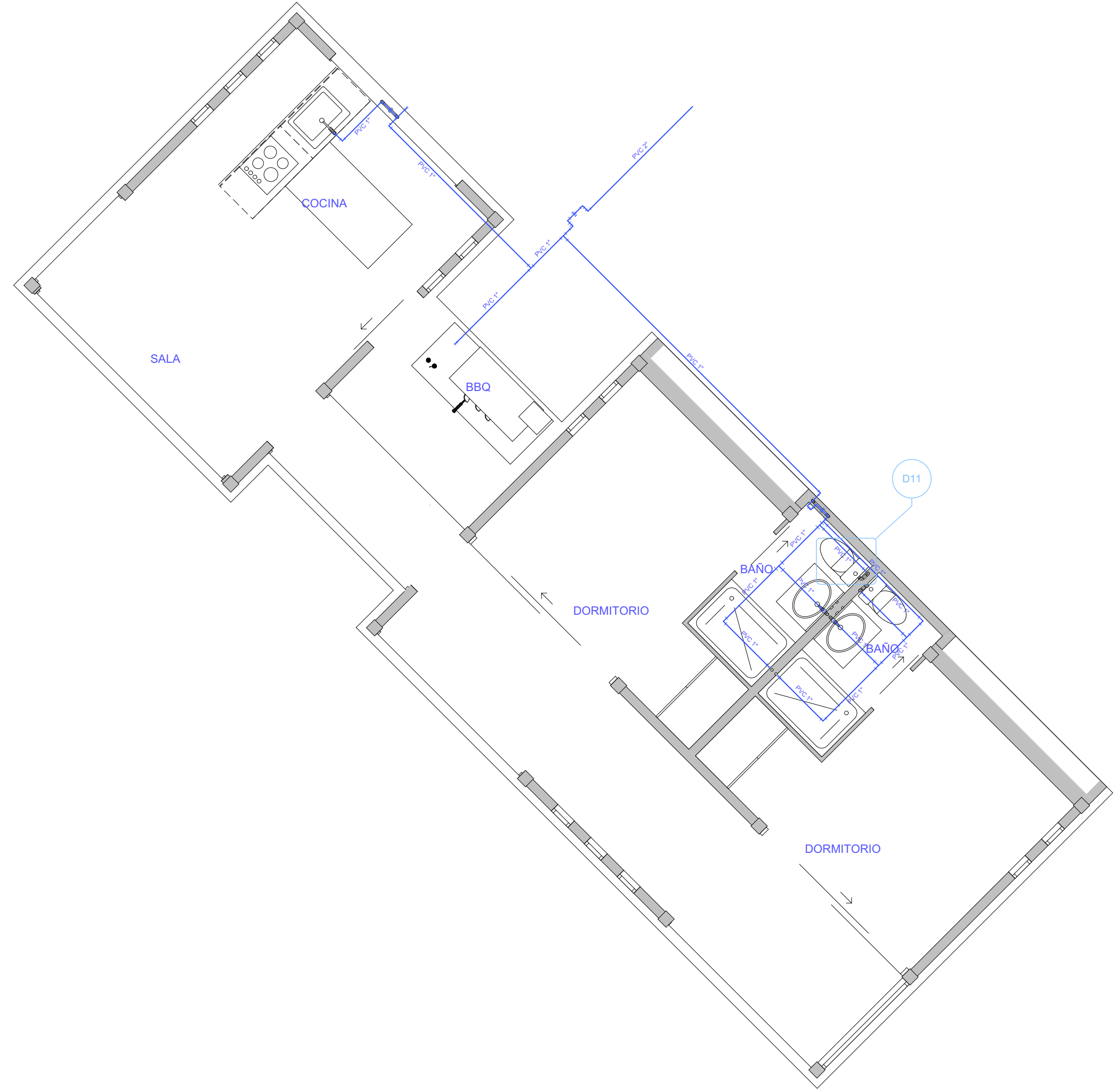

INSTALACIÓN SANITARIA - TIPOLOGÍA 1
 ESC: 1:50

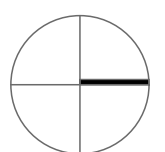

INSTALACIÓN SUMINISTRO AGUA POTABLE - TIPOLOGÍA 1
 ESC: 1:50



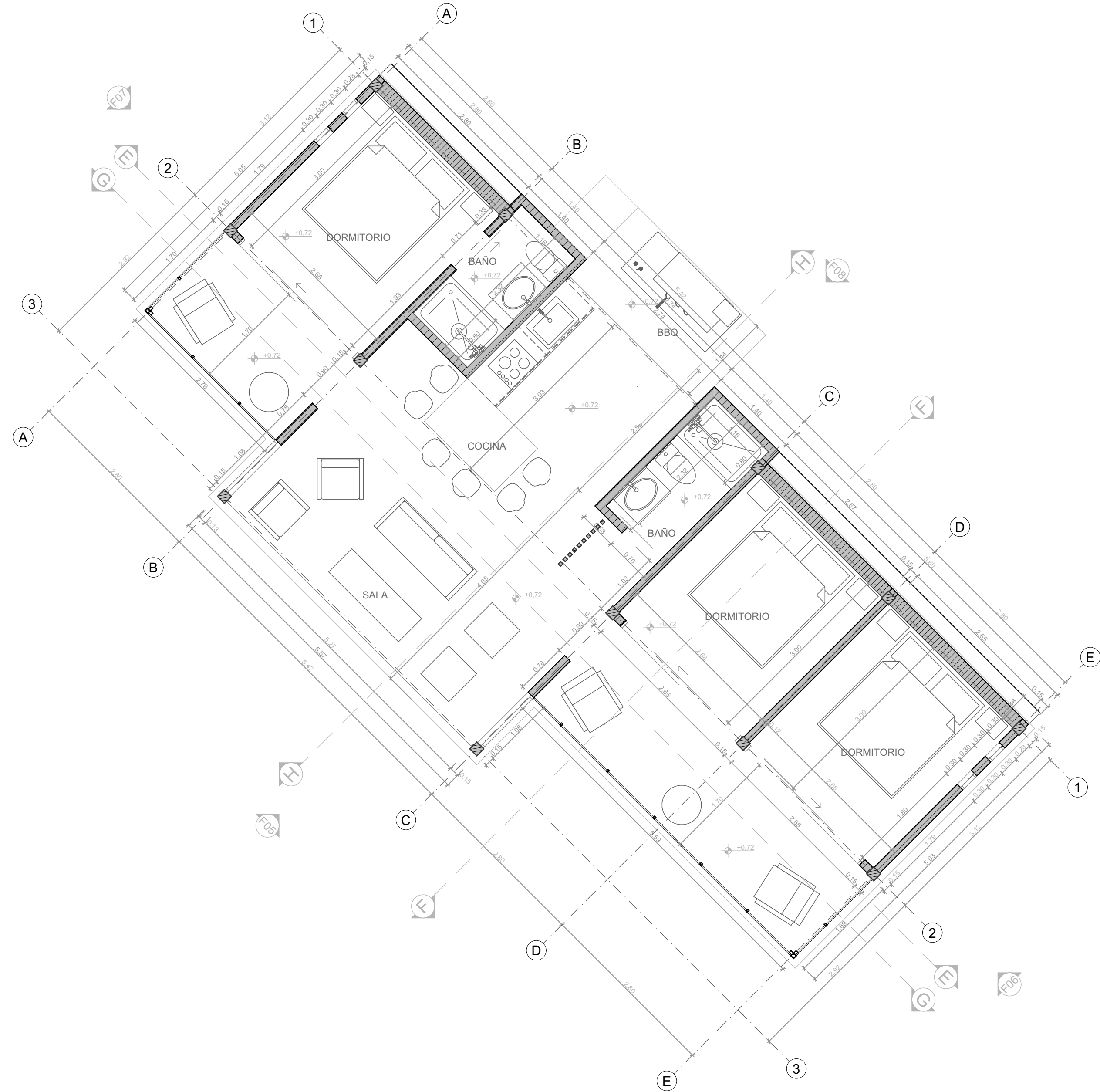

DE	PLANO No.	REVISIÓN
 UNIVERSIDAD La Gran Colombia FACULTAD DE ARQUITECTURA		
PROYECTO:		
ECO ALDEA		
BOGOTÁ 2023		
CONVENCIONES:		
CURSO:		
CONTIENE:		
1.INSTALACIÓN SANITARIA-TIPOLOGÍA 1 2.INSTALACIÓN A. POTABLE-TIPOLOGÍA 1		
OBSERVACIONES:		
ESCALA:	FECHA:	
INDICADA	02 OCT. DE 2023	
ARCHIVO:	FECHA COPIA:	
	02/10/23	
DIBUJO	ELABORACIÓN	
REVISIÓN	PLANO No.	PLANCHA No.
	A-014	

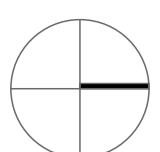

ZONA	ÁREA (m2)
Sala	13,60
Cocina	11,30
Bbq	5,20
Dormitorio	42,00
Baño	6,90
TOTAL	79,00

PLANTA ÚNICA - TIPOLOGÍA 2
 ESC: 1:50



REVISIÓN	PLANO No.	PLANCHAS No.
DE		
 UNIVERSIDAD La Gran Colombia		
FACULTAD DE ARQUITECTURA		
PROYECTO:		
ECO ALDEA		
BOGOTÁ 2023		
CONVENCIONES:		
CURSO:		
CONTIENE:		
1.PLANTA ÚNICA-TIPOLOGÍA 2		
OBSERVACIONES:		
ESCALA: INDICADA	FECHA: 16 SEPT. DE 2023	
ARCHIVO:	FECHA COPIA: 16/09/23	
DIBUJO	ELABORACIÓN	
REVISIÓN	PLANO No. A-015	PLANCHAS No. DE

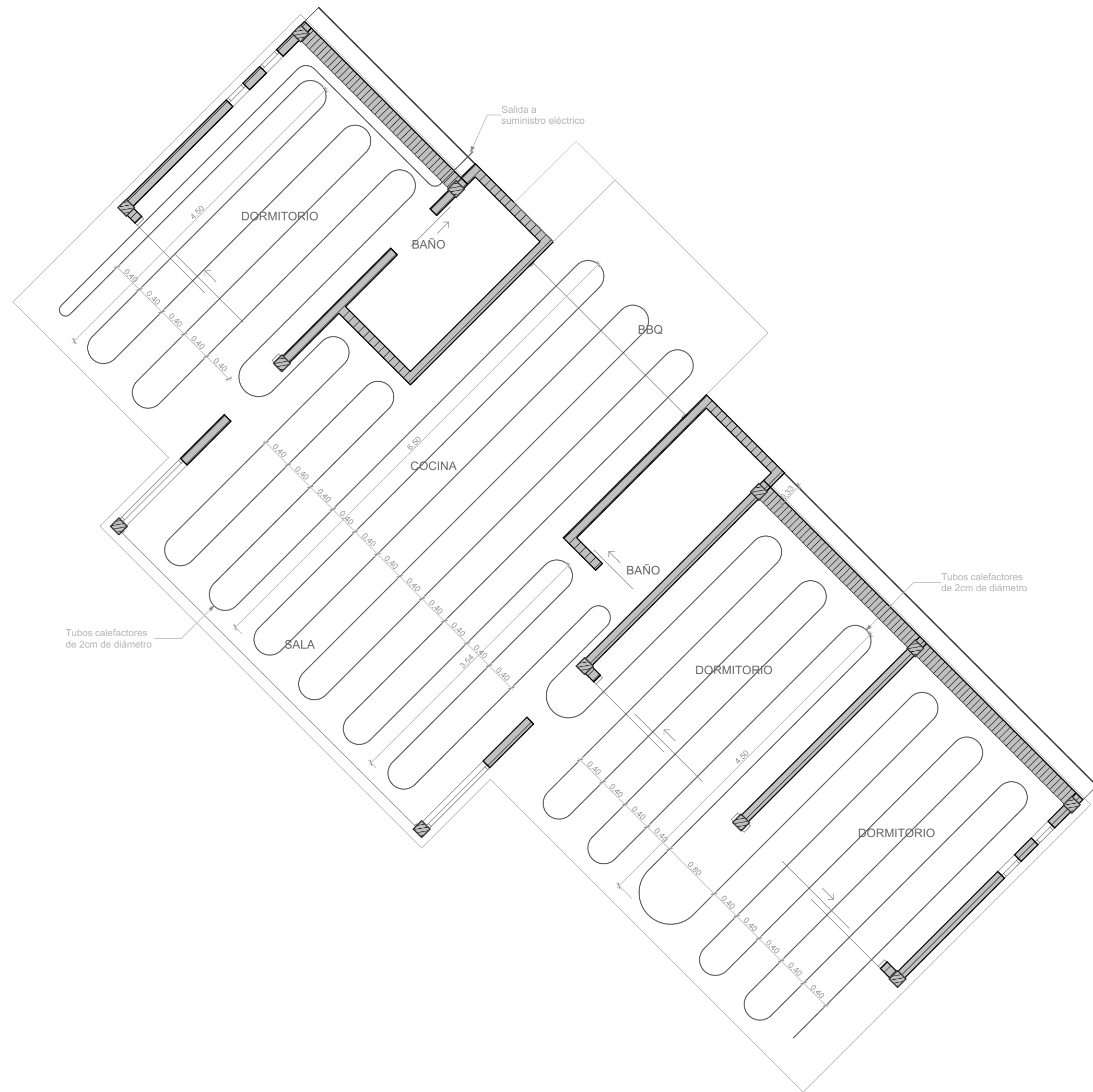

PLANTA PLACA RADIANTE - TIPOLOGÍA 2

ESC: 1:50

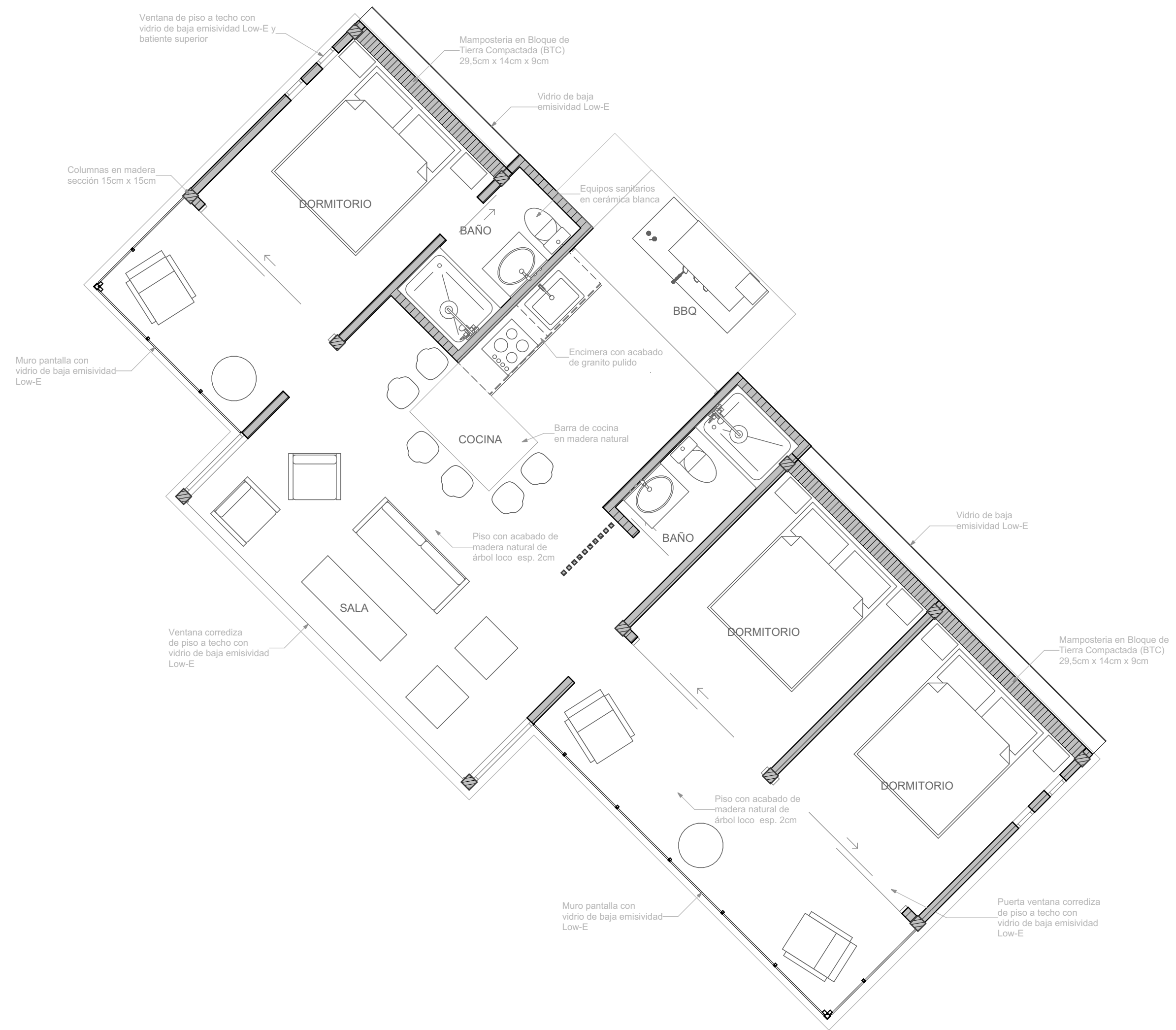

PLANTA DE ACABADOS - TIPOLOGÍA 2

ESC: 1:50

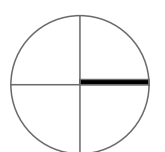

DE	PLANO No.	REVISIÓN
<p>UNIVERSIDAD La Gran Colombia</p> <p>FACULTAD DE ARQUITECTURA</p>		
<p>PROYECTO:</p> <p>ECO ALDEA</p> <p>BOGOTÁ 2023</p>		
<p>CONVENCIONES:</p>		
<p>CURSO:</p>		
<p>CONTIENE:</p> <p>1.PLANTA PLACA RADIANTE-TIPOLOGÍA 2</p> <p>2.PLANTA DE ACABADOS-TIPOLOGÍA 2</p>		
<p>OBSERVACIONES:</p>		
ESCALA:	FECHA:	
INDICADA	16 SEPT. DE 2023	
ARCHIVO:	FECHA COPIA:	
	16/09/23	
DIBUJO	ELABORACIÓN	
REVISIÓN	PLANO No.	PLANCHAS No.
	A-016	

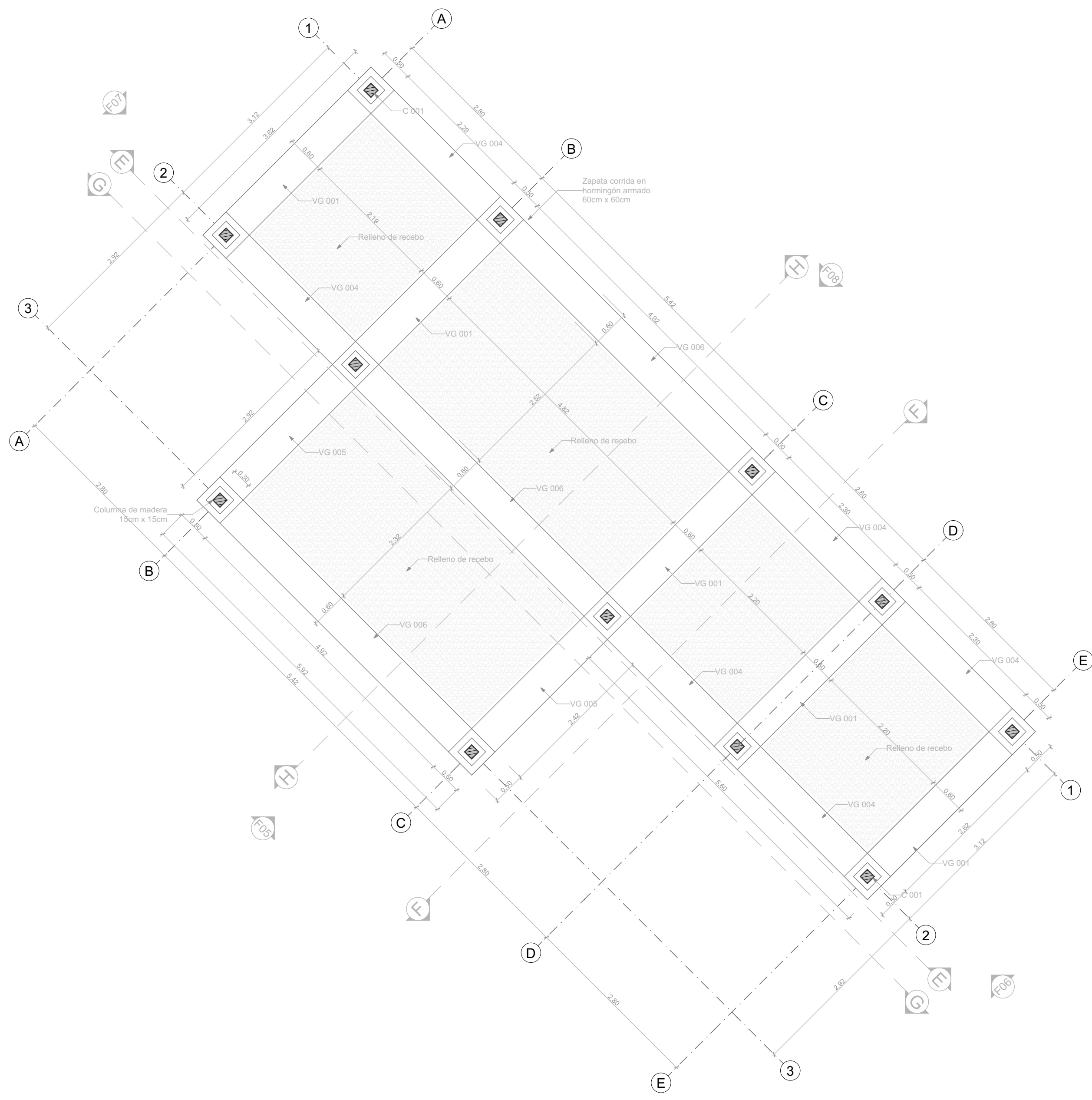

PLANTA DE CIMIENTOS - TIPOLOGÍA 2
 ESC: 1:50

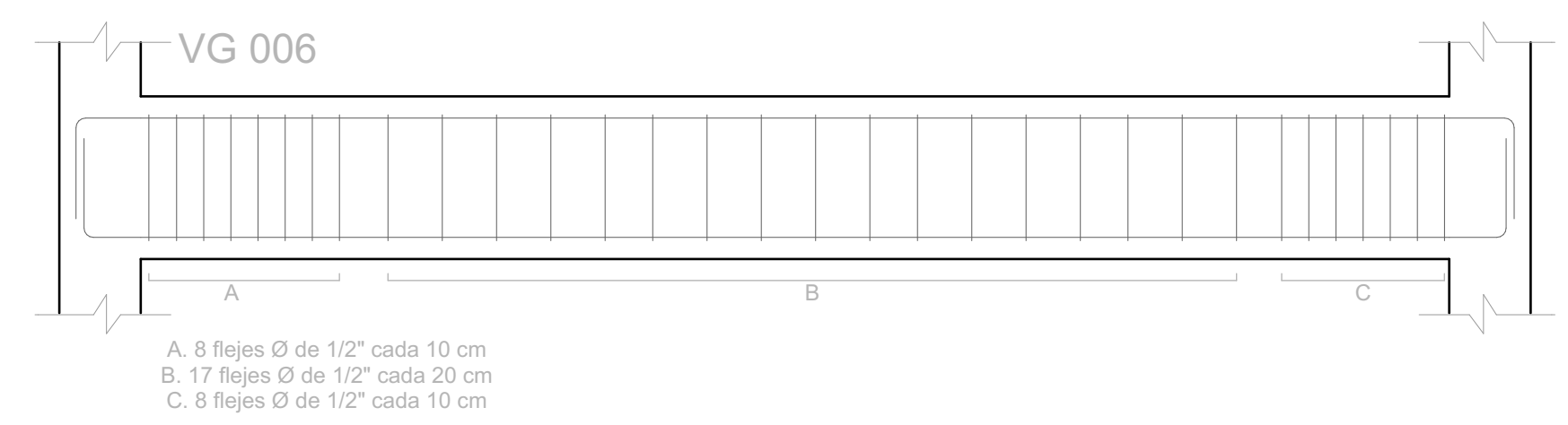
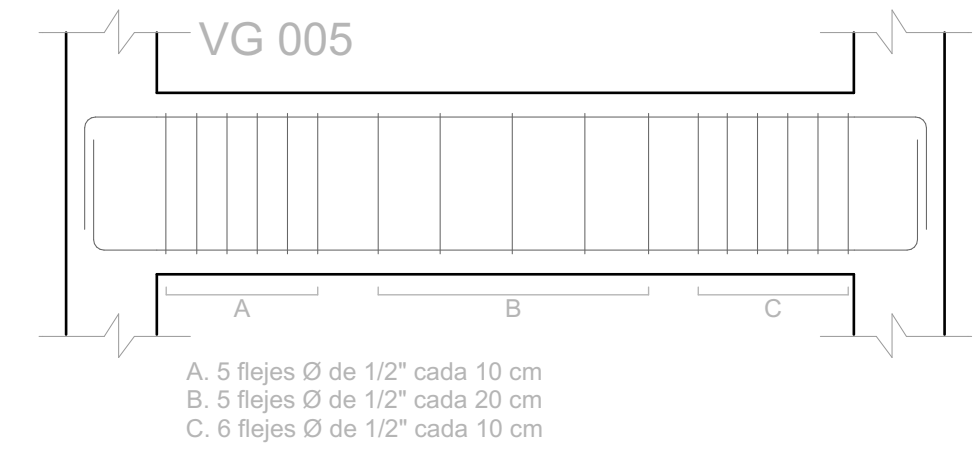
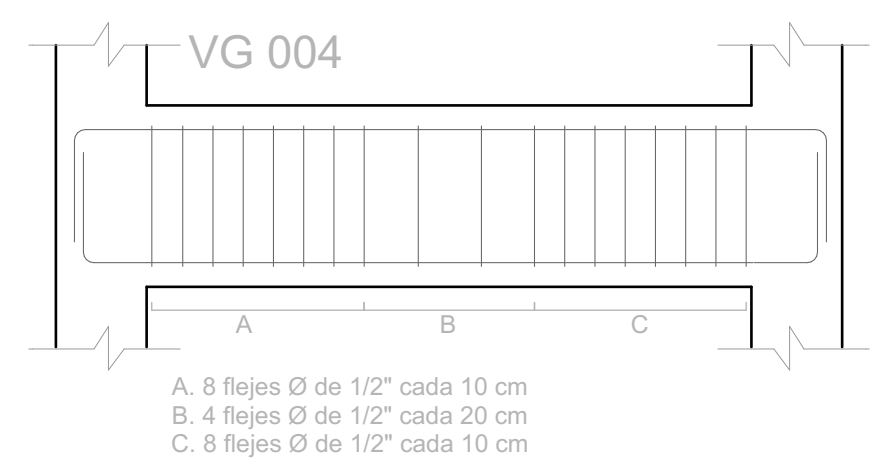
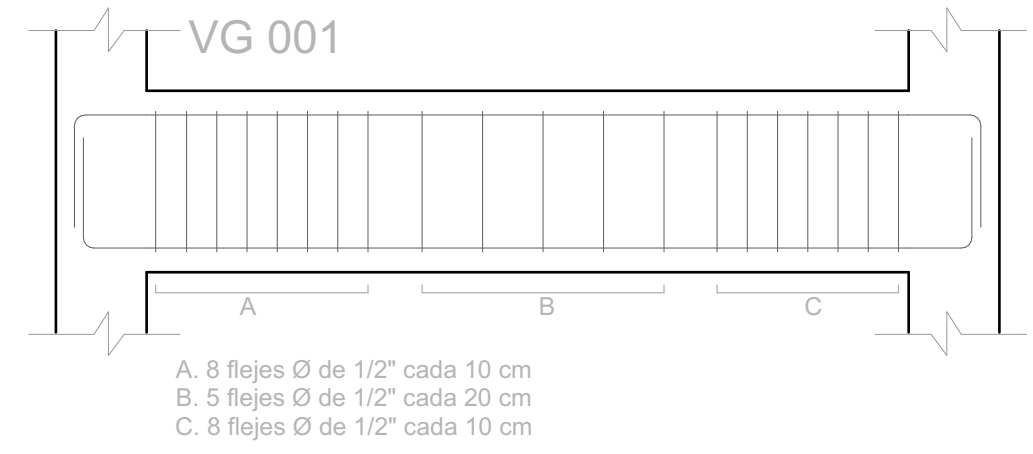

DETALLE DE VIGAS DE CIMIENTOS - TIPOLOGÍA 2
 ESC: 1:25

DE	PLANO No.	REVISIÓN
 UNIVERSIDAD La Gran Colombia		
FACULTAD DE ARQUITECTURA		
PROYECTO:		
ECO ALDEA		
BOGOTÁ 2023		
CONVENCIONES:		
CURSO:		
CONTIENE:		
1. PLANTA DE CIMIENTOS - TIPOLOGÍA 2 2. DETALLES VIGAS DE CIMIENTOS - TIPOLOGÍA 2		
OBSERVACIONES:		
ESCALA: INDICADA	FECHA: 16 SEPT. DE 2023	
ARCHIVO:	FECHA COPIA: 16/09/23	
DIBUJO	ELABORACIÓN	
REVISIÓN:	PLANO No.	PLANCHA No.
	A-017	DE

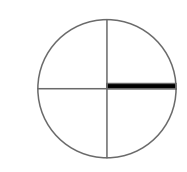

PROYECTO:

ECO ALDEA

BOGOTÁ 2023

CONVENCIONES:

CURSO:

CONTIENE:

- 1. PLANTA ESTRUCTURA DE CUBIERTA - TIPOLOGÍA 2
- 2. PLANTA DE CUBIERTAS - TIPOLOGÍA 2

OBSERVACIONES:

ESCALA:

INDICADA

FECHA:
16 SEPT.
DE
2023

ARCHIVO:

FECHA COPIA:
16/09/23

DIBUJO

ELABORACIÓN

REVISIÓN:

PLANO No. PLANCHA No.

A-018

DE

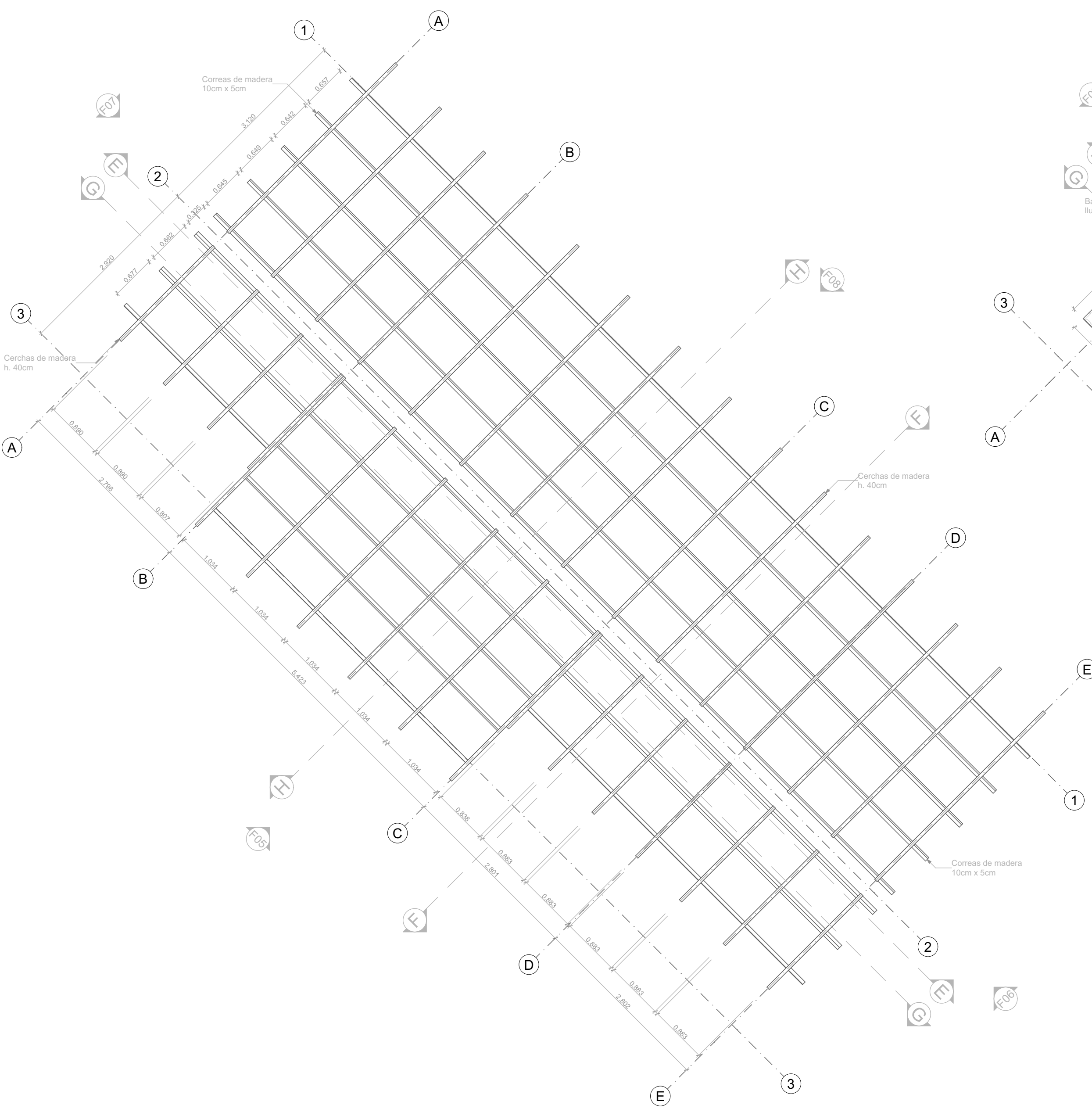

PLANTA ESTRUCTURA DE CUBIERTA - TIPOLOGÍA 2

ESC: 1:50

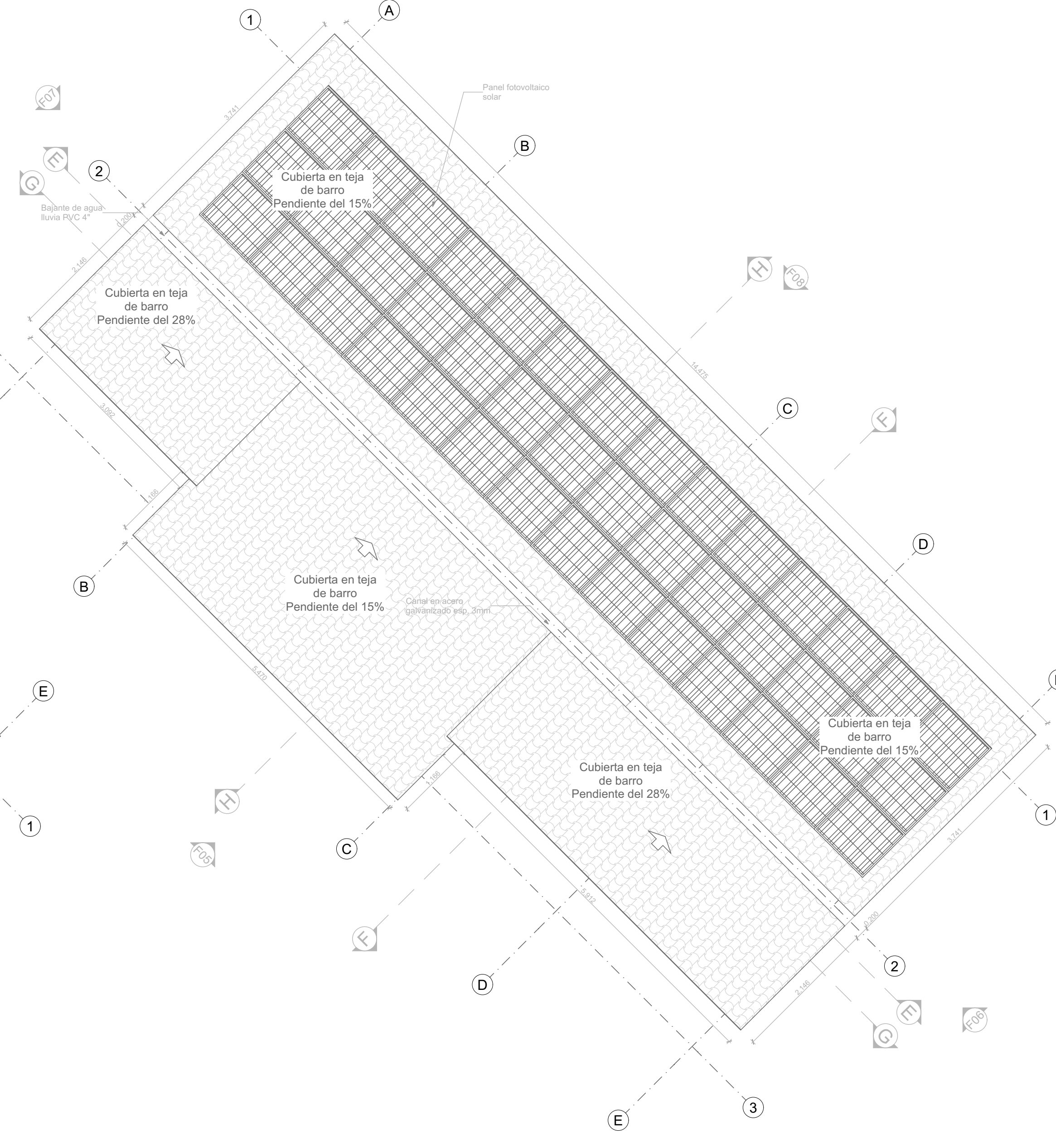

PLANTA DE CUBIERTAS - TIPOLOGÍA 2

ESC: 1:50

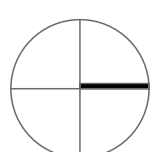

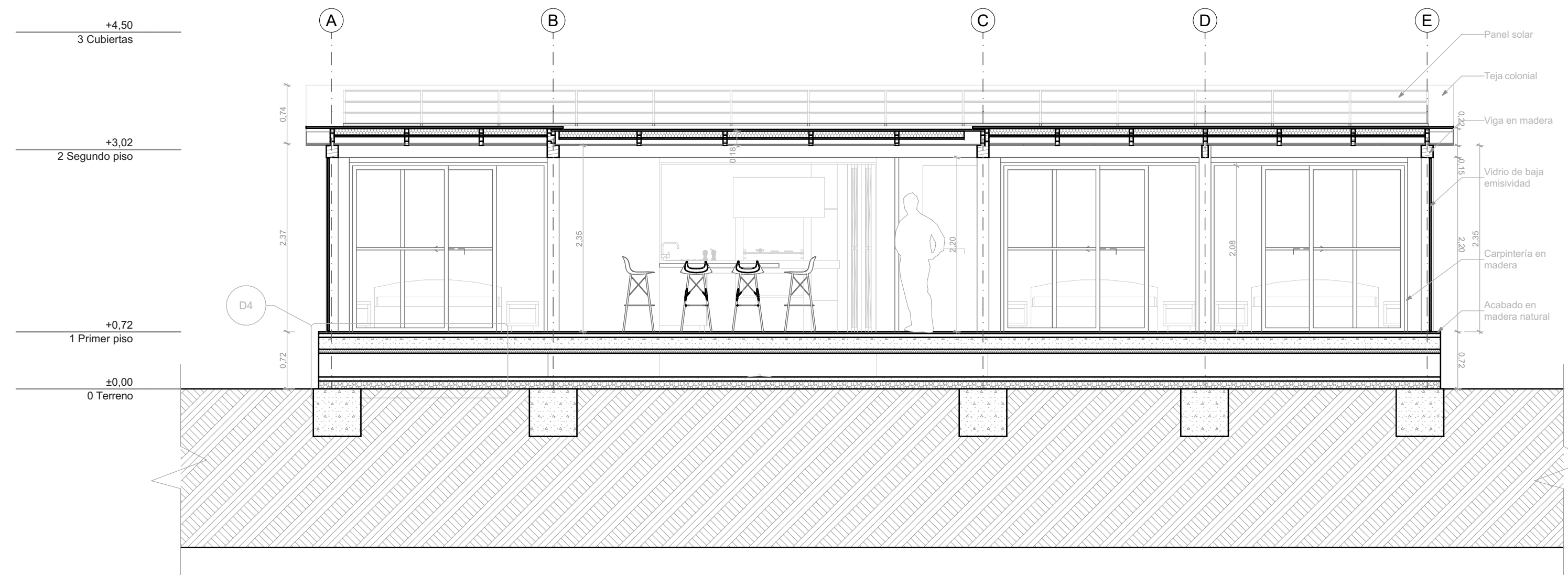

CORTE LONGITUDINAL E-E

ESC: 1:50

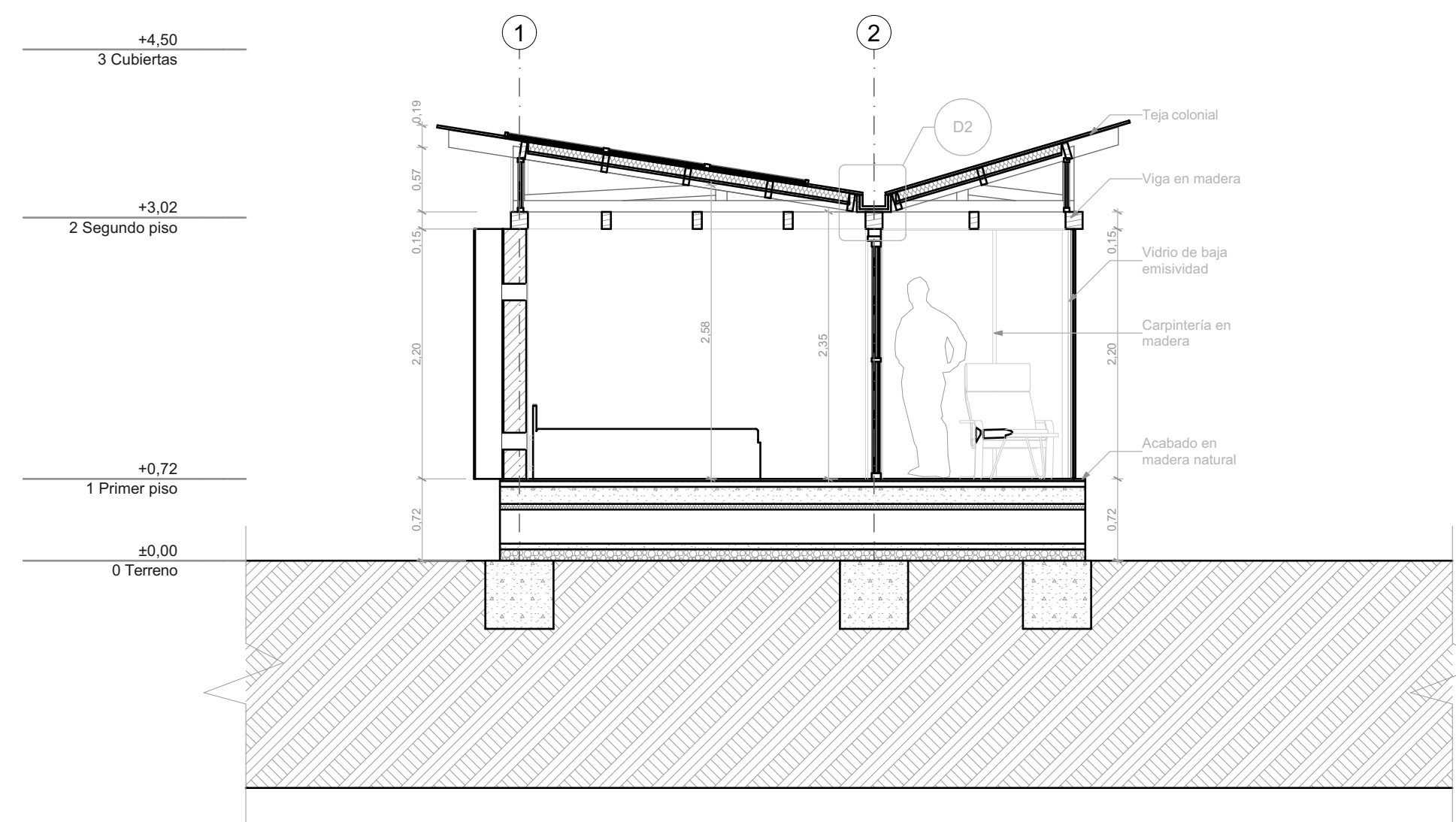

CORTE TRANSVERSAL F-F

ESC: 1:50



REVISIÓN	PLANO No.	PLANCHAS No.
DE		
 UNIVERSIDAD La Gran Colombia FACULTAD DE ARQUITECTURA		
PROYECTO:		
ECO ALDEA		
BOGOTÁ 2023		
CONVENCIONES:		
CURSO:		
CONTIENE:		
1.CORTE L. E-E		
2.CORTE T. F-F		
OBSERVACIONES:		
ESCALA:	FECHA:	
INDICADA	27 SEPT. DE 2023	
ARCHIVO:	FECHA COPIA:	
	27/09/23	
DIBUJO:	ELABORACIÓN	
REVISIÓN:	PLANO No.	PLANCHAS No.
	A-019	DE

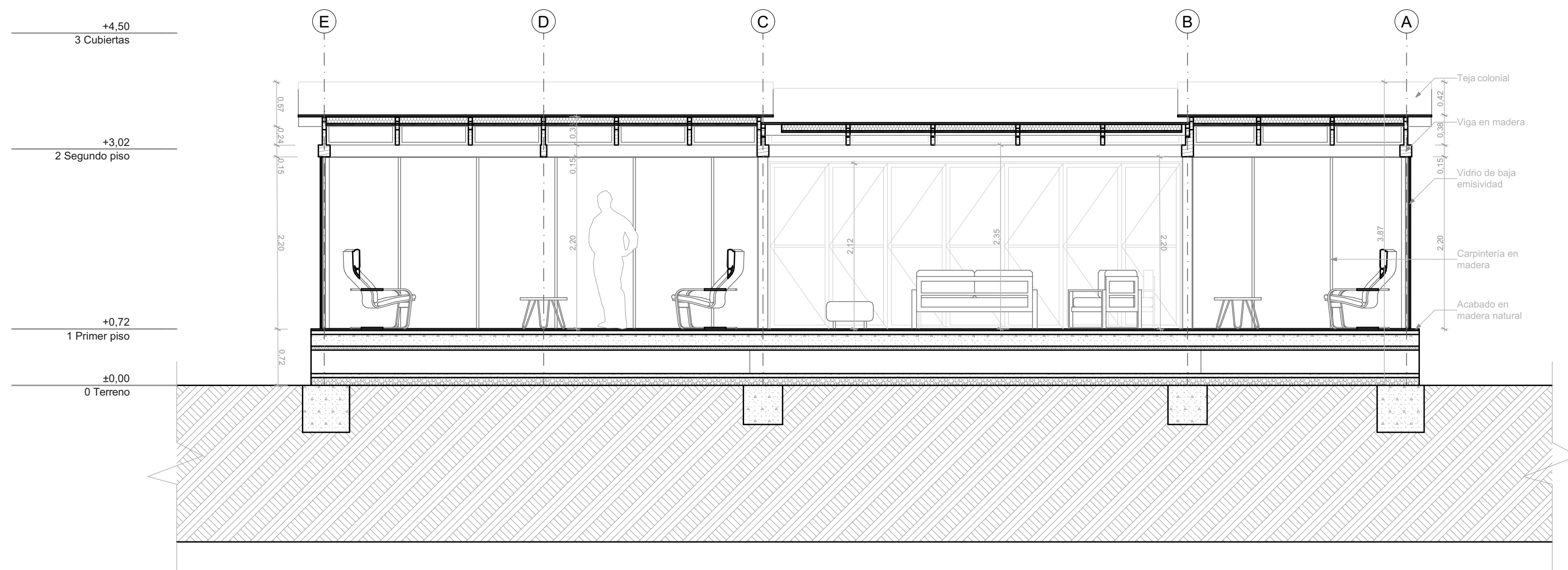

CORTE LONGITUDINAL G-G

ESC: 1:50

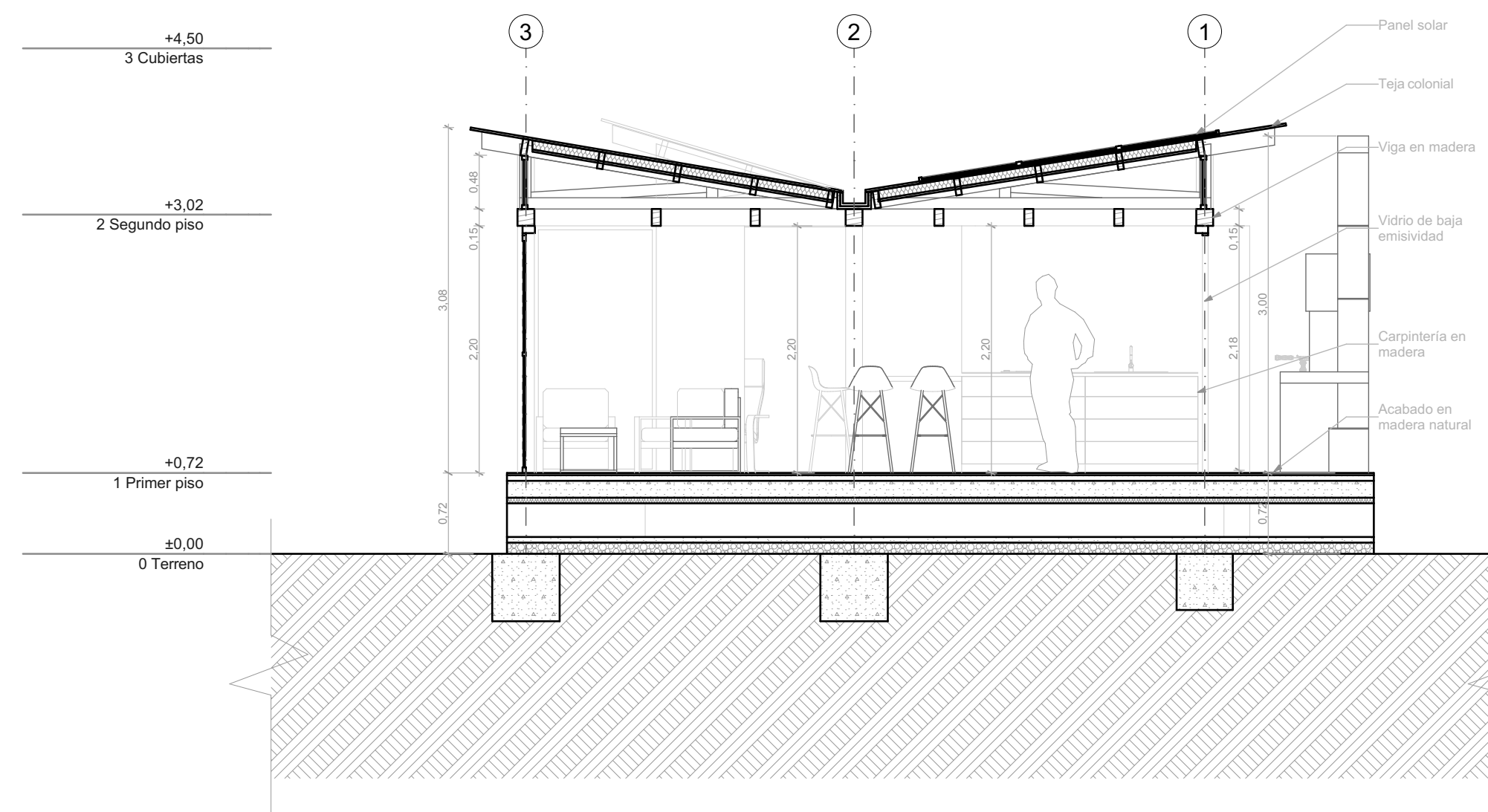

CORTE TRANSVERSAL H-H

ESC: 1:50



DE	PLANO No.	REVISIÓN
 <p>UNIVERSIDAD La Gran Colombia</p>		
<p>FACULTAD DE ARQUITECTURA</p>		
<p>PROYECTO:</p> <p>ECO ALDEA</p>		
<p>BOGOTÁ 2023</p>		
<p>CONVENCIONES:</p>		
<p>CURSO:</p>		
<p>CONTIENE:</p> <p>1.CORTE L. G-G 2.CORTE T. H-H</p>		
<p>OBSERVACIONES:</p>		
ESCALA:	FECHA:	
INDICADA	27 SEPT. DE 2023	
ARCHIVO:	FECHA COPIA:	
	27/09/23	
DIBUJÓ	ELABORACIÓN	
REVISIÓN:	PLANO No.	PLANCHA No.
	A-020	DE

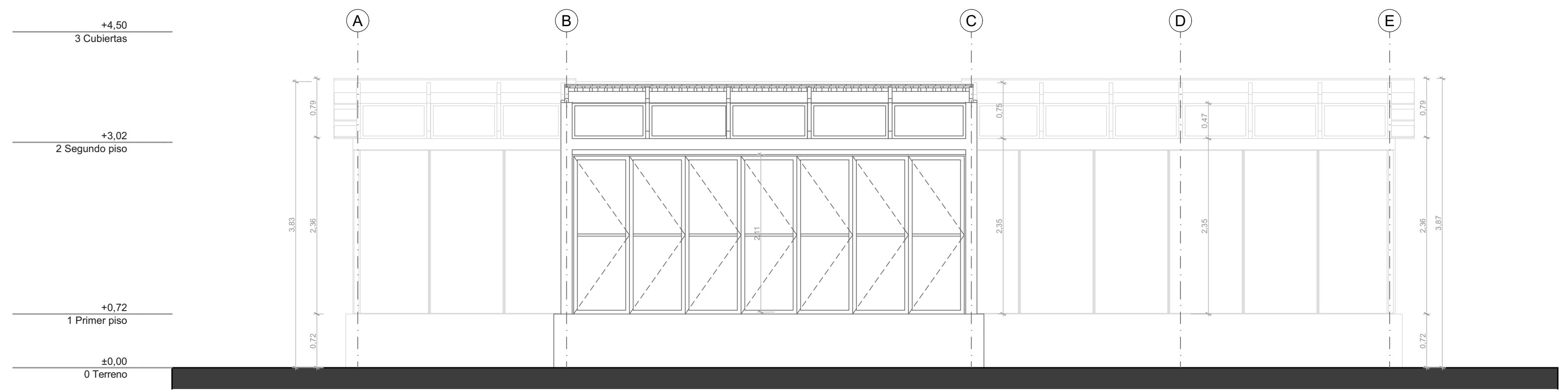

FACHADA FRONTAL

ESC: 1:50

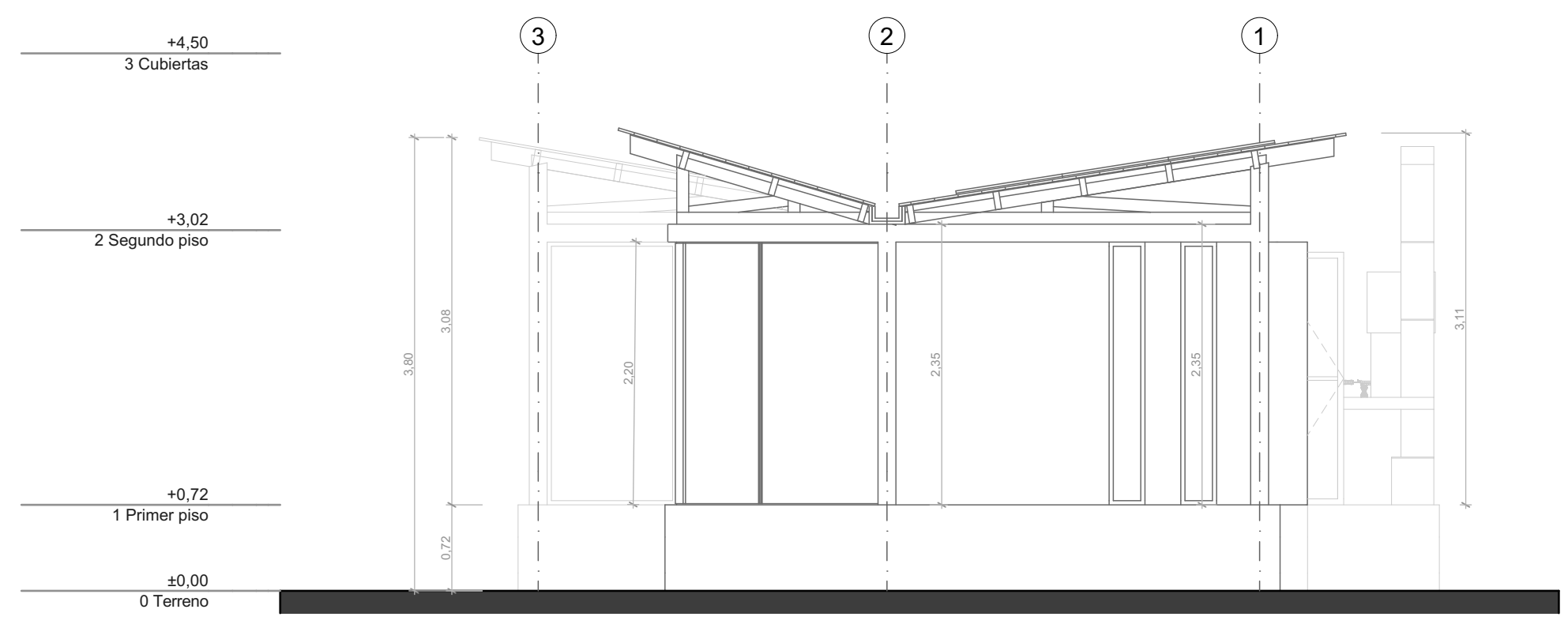

FACHADA LATERAL DERECHA

ESC: 1:50



REVISIÓN	PLANO No.	PLANCHA No.
DE		
 UNIVERSIDAD La Gran Colombia		
FACULTAD DE ARQUITECTURA		
PROYECTO:		
ECO ALDEA		
BOGOTÁ 2023		
CONVENCIONES:		
CURSO:		
CONTIENE:		
1.FACHADA FRONTAL 2.FACHADA L. DERECHA		
OBSERVACIONES:		
ESCALA: INDICADA	FECHA: 29 SEPT. DE 2023	
ARCHIVO:	FECHA COPIA: 29/09/23	
DIBUJO:	ELABORACIÓN:	
REVISIÓN:	PLANO No. A-021	PLANCHA No. DE

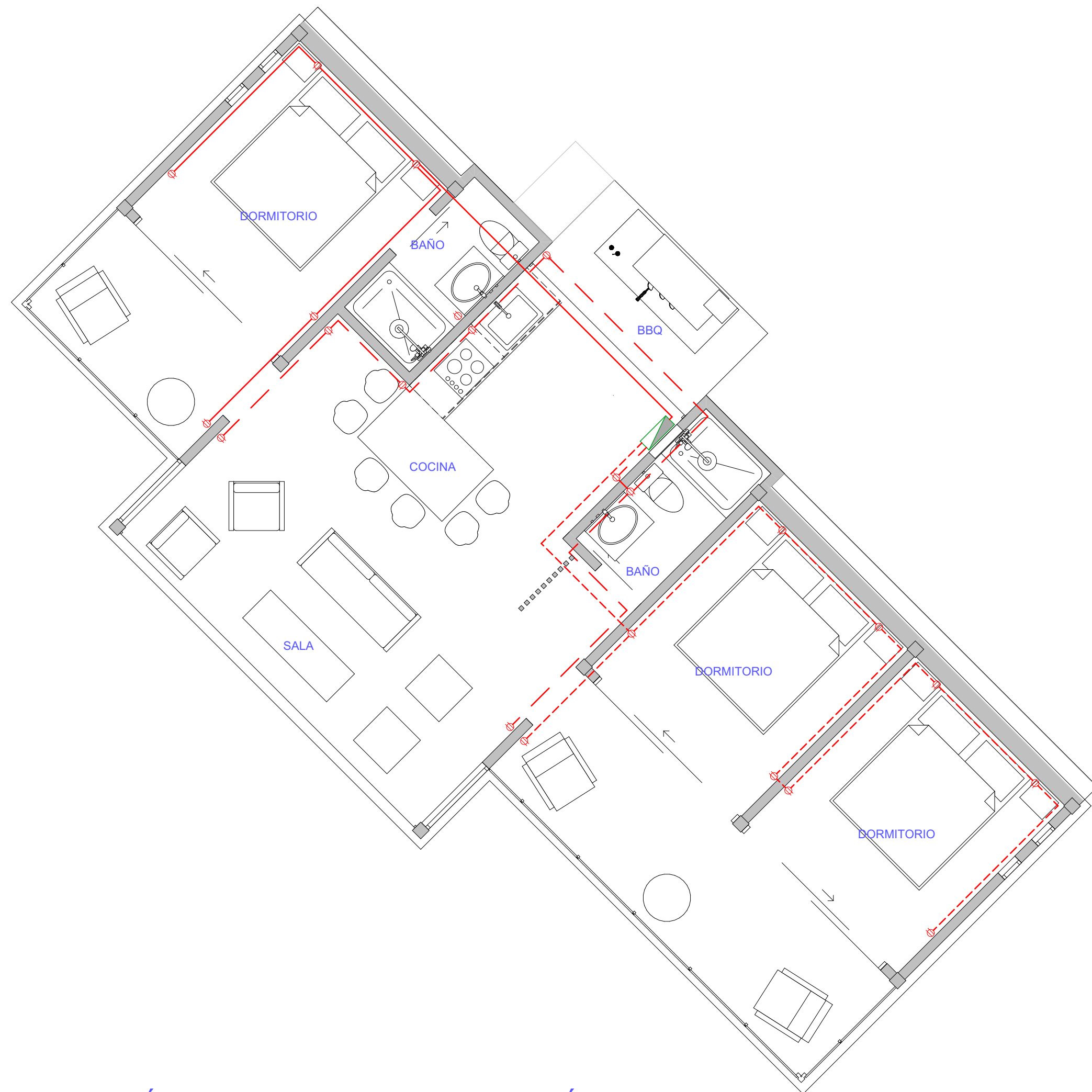

INSTALACIÓN TOMACORRIENTE - TIPOLOGÍA 2

ESC: 1:50



INSTALACIÓN ILUMINACIÓN - TIPOLOGÍA 2

ESC: 1:50

CUADRO DE CARGAS - TIPOLOGÍA 2

Circuito	15W	15W	180W	Watts
1	8	2		150
2	8			120
3	10			150
4			5	900
5			8	1440
6			9	1620
Total				4380

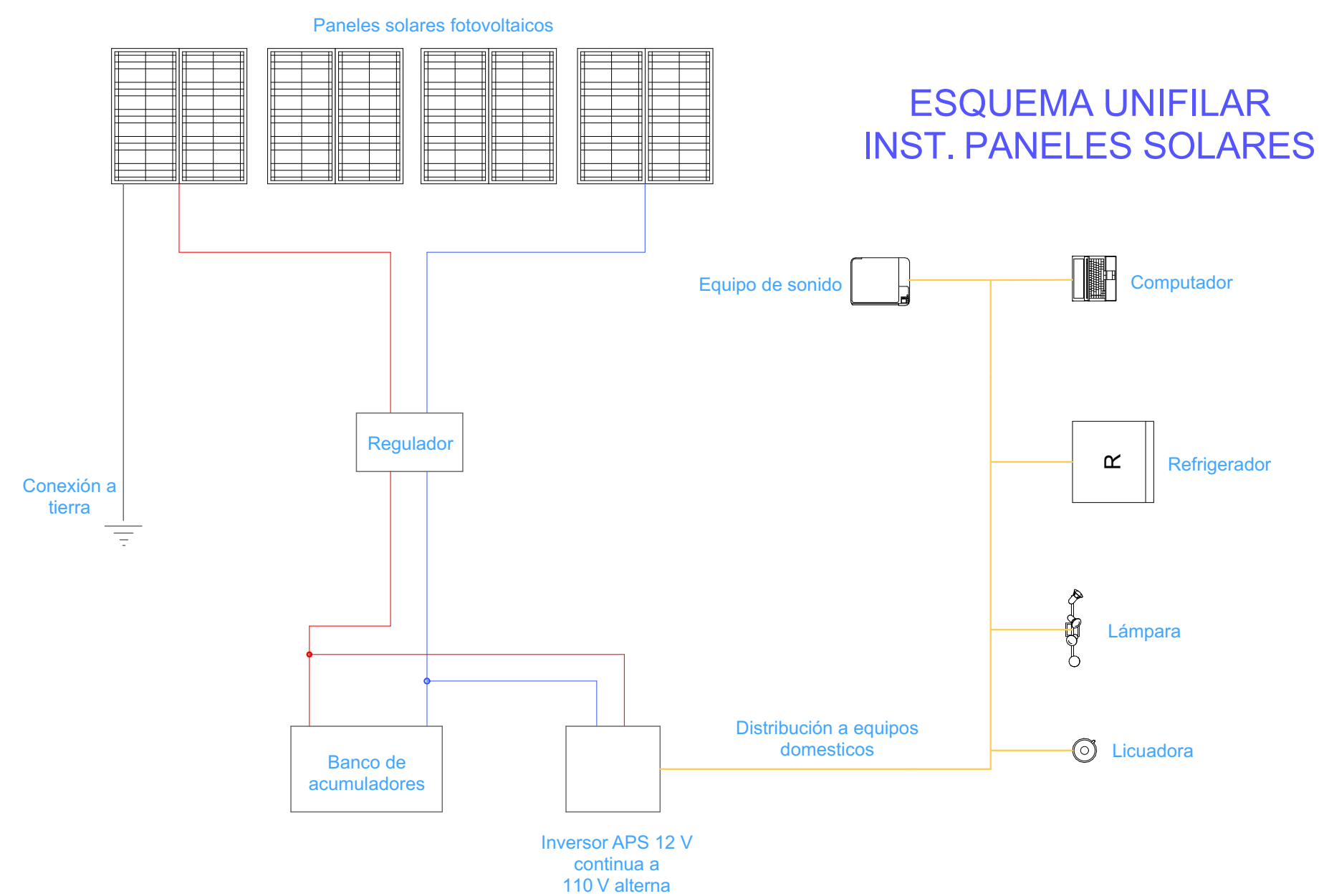

**ESQUEMA UNIFILAR
INST. PANELES SOLARES**

REVISIÓN	PLANO No.	PLANCHAS No.
DE		
<p>UNIVERSIDAD La Gran Colombia</p> <p>FACULTAD DE ARQUITECTURA</p>		
PROYECTO:		
ECO ALDEA		
BOGOTÁ 2023		
CONVENCIONES:		
CURSO:		
CONTIENE:		
1.INST. TOMACORRIENTE- TIPOLOGÍA 2 2.INST. ILUMINACIÓN- TIPOLOGÍA 2		
OBSERVACIONES:		
ESCALA:	FECHA:	
INDICADA	02 OCT. DE 2023	
ARCHIVO:	FECHA COPIA:	
	02/10/23	
DIBUJO:	ELABORACIÓN:	
REVISIÓN:	PLANO No.	PLANCHAS No.
	A-023	DE

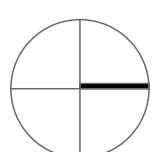

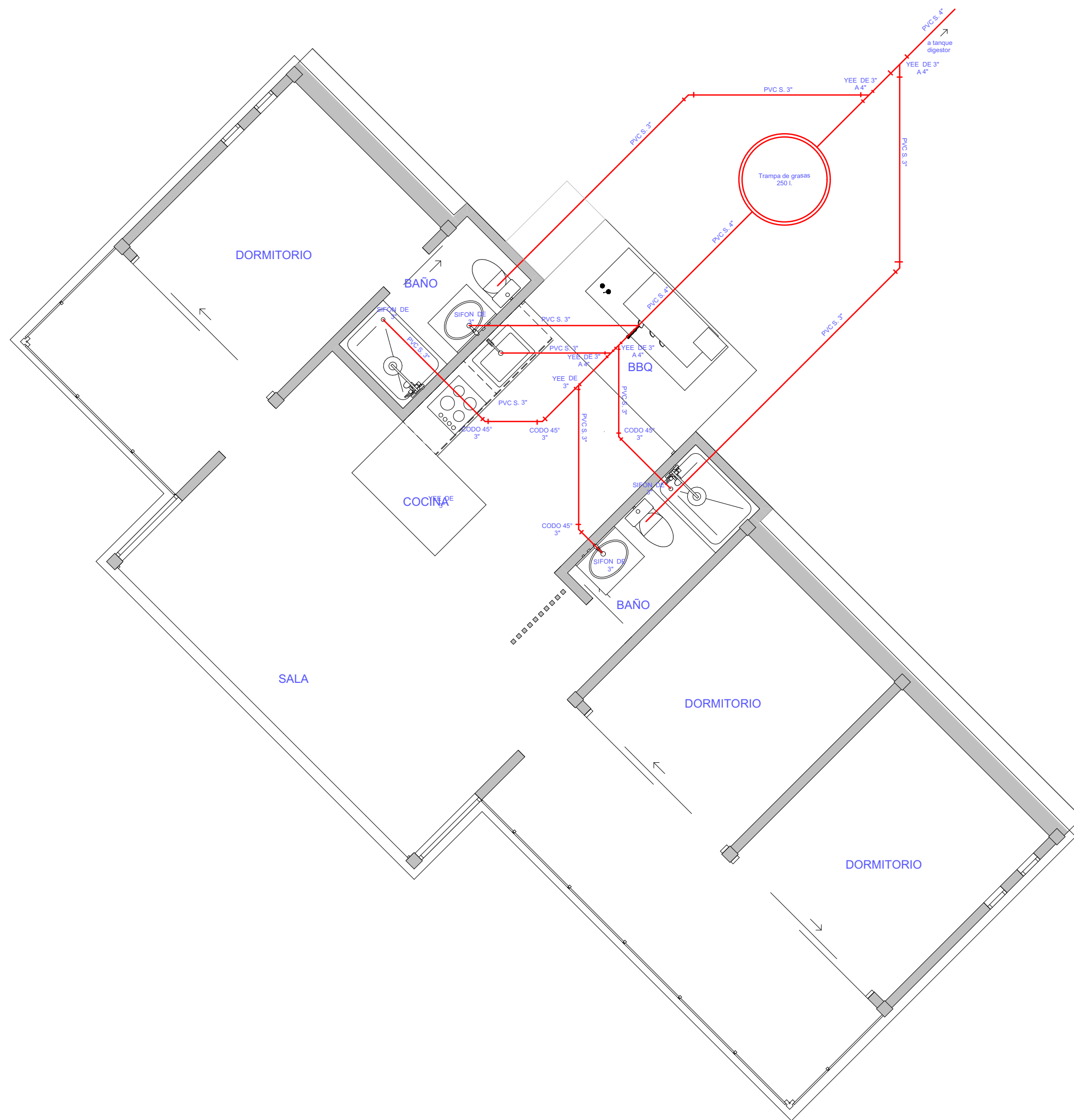
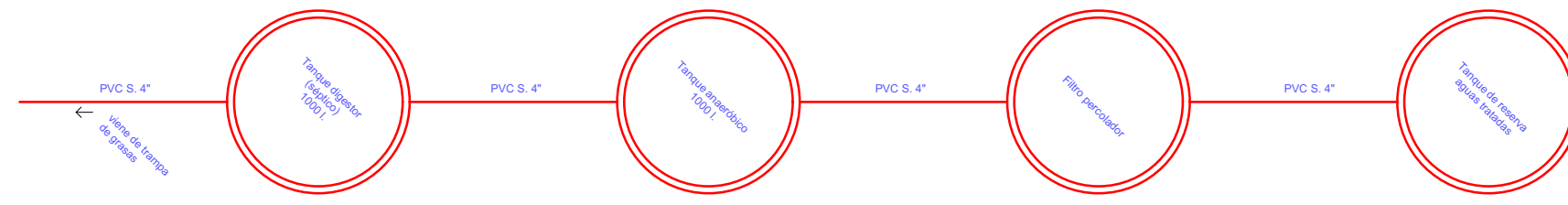

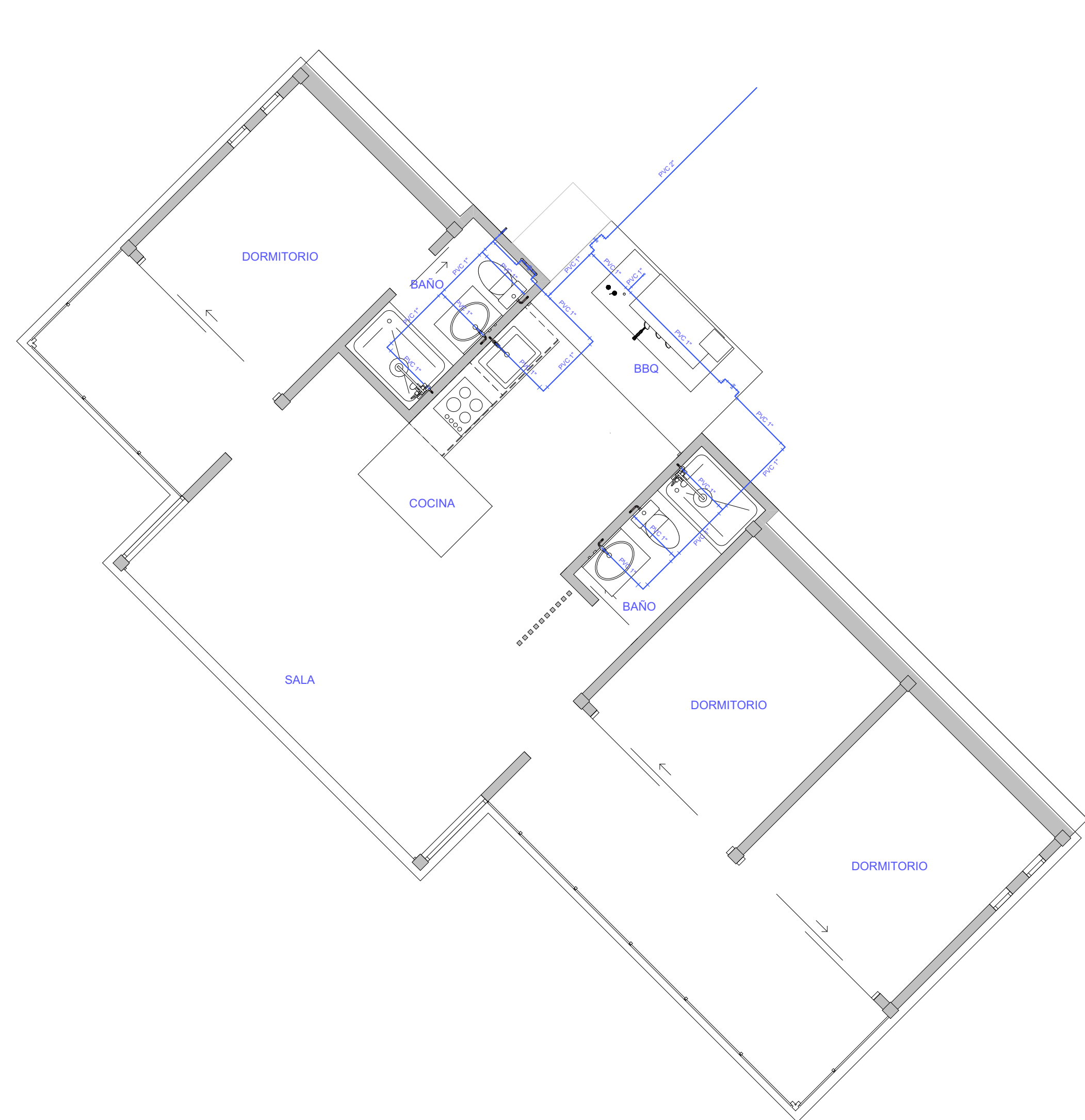

INSTALACIÓN SANITARIA - TIPOLOGÍA 2
 ESC: 1:50

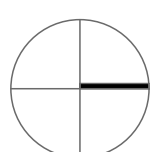

INSTALACIÓN SUMINISTRO AGUA POTABLE - TIPOLOGÍA 2
 ESC: 1:50



REVISIÓN	PLANO No.	PLANCHA No.
DE		
 UNIVERSIDAD La Gran Colombia		
FACULTAD DE ARQUITECTURA		
PROYECTO:		
ECO ALDEA		
BOGOTÁ 2023		
CONVENCIONES:		
CURSO:		
CONTIENE:		
1. INSTALACIÓN SANITARIA-TIPOLOGÍA 2 2. INSTALACIÓN A. POTABLE-TIPOLOGÍA 2		
OBSERVACIONES:		
ESCALA: INDICADA	FECHA: 02 OCT. DE 2023	
ARCHIVO:	FECHA COPIA: 02/10/23	
DIBUJO:	ELABORACIÓN:	
REVISIÓN:	PLANO No. A-024	PLANCHA No. DE

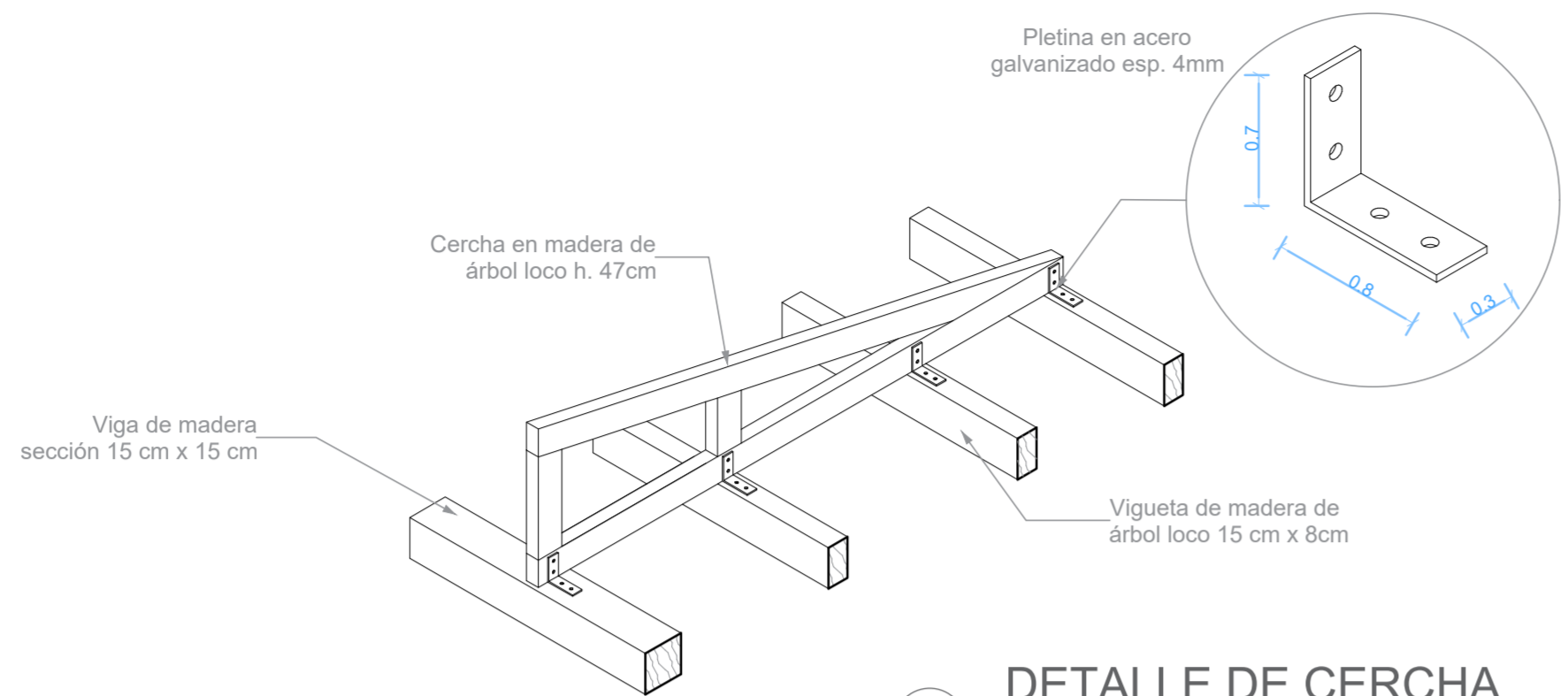

D1 DETALLE DE CERCHA
ESC: 1:20

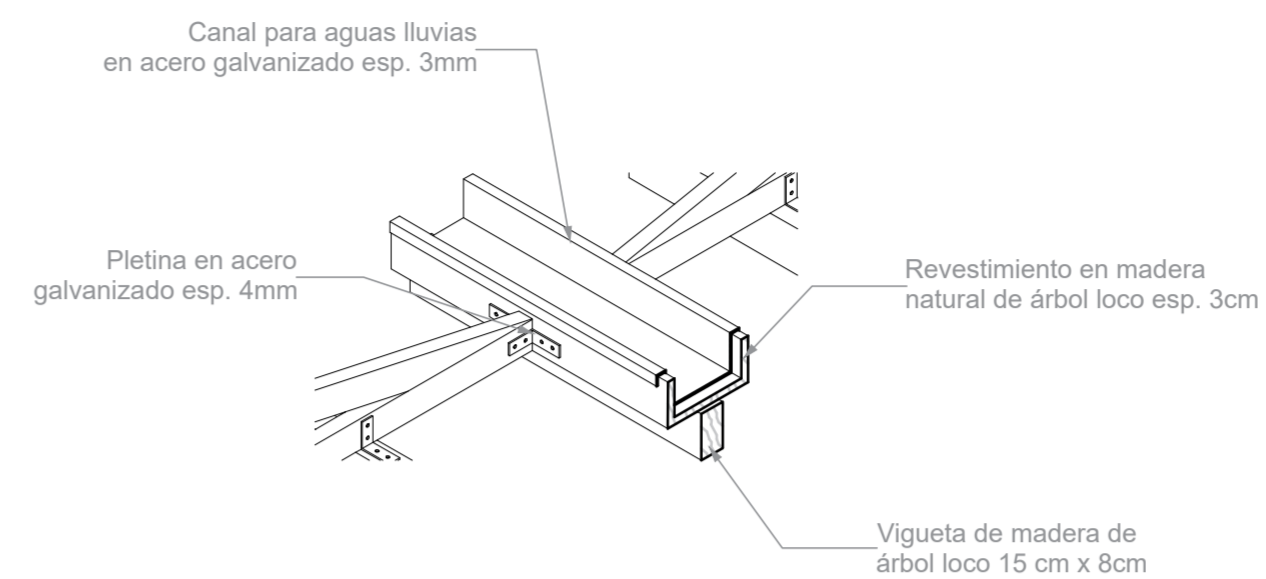

D2 DETALLE DE VIGA CANAL
ESC: 1:20

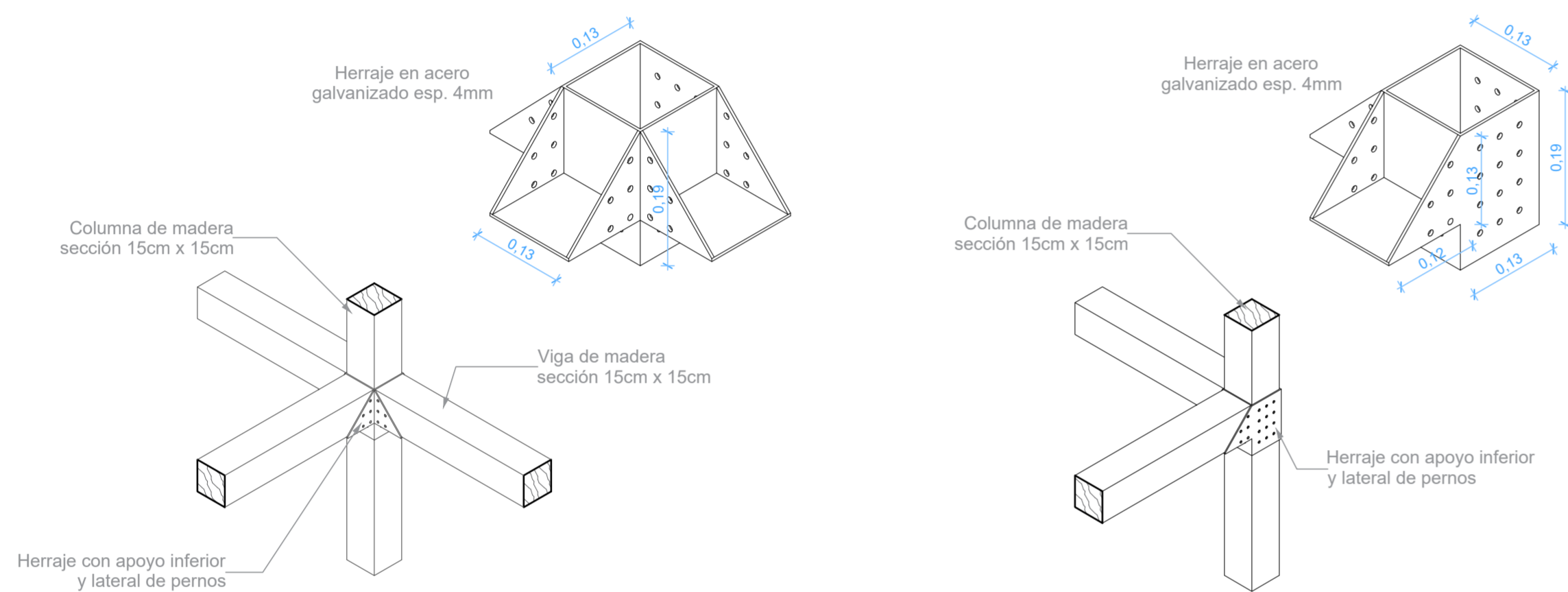

D3 DETALLE DE UNIÓN VIGA-COLUMNA
ESC: 1:20

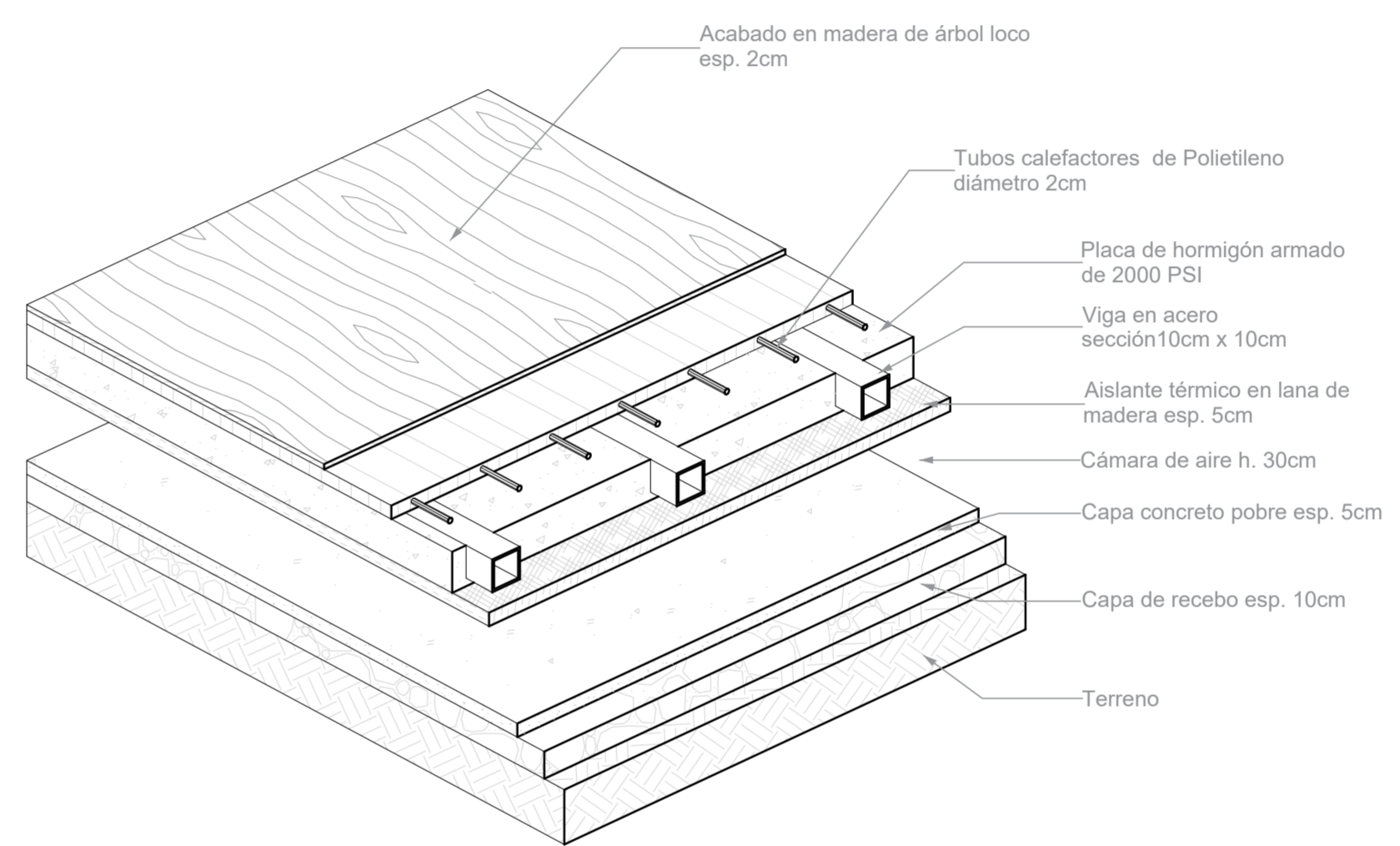

D4 DETALLE DE PLACA RADIANTE
ESC: 1:20

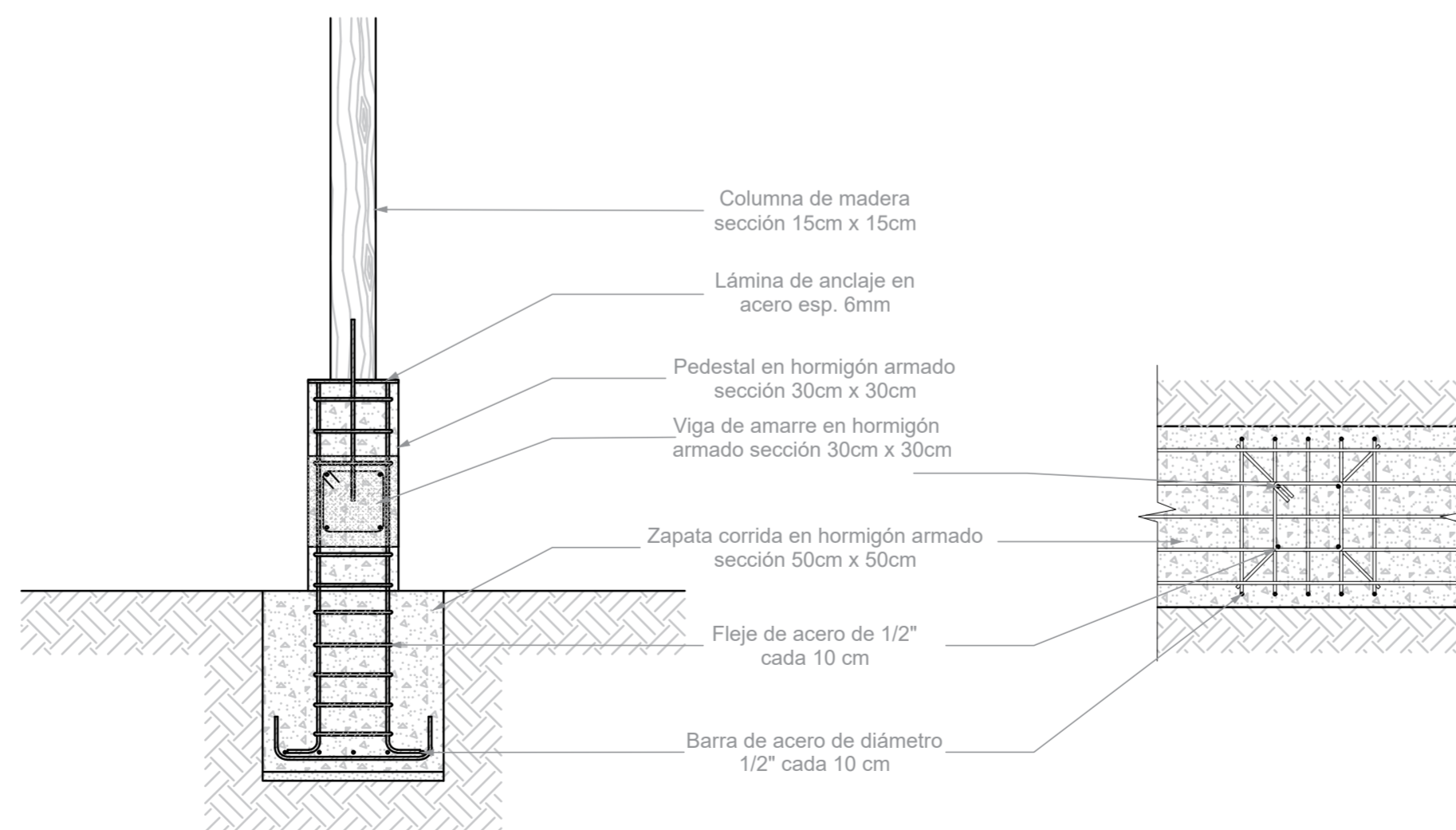

D5 DETALLE DE COLUMNA
ESC: 1:20

REVISIÓN	PLANO No.	PLANCHAS No.
01		
 UNIVERSIDAD La Gran Colombia		
FACULTAD DE ARQUITECTURA		
PROYECTO:		
ECO ALDEA		
BOGOTÁ 2023		
CONVENCIONES:		
CURSO:		
CONTIENE:		
1.DETALLES CONSTRUCTIVOS		
OBSERVACIONES:		
ESCALA:	FECHA:	
INDICADA	23 DE OCT. DE 2023	
ARCHIVO:	FECHA COPIA:	
	23/10/23	
DIBUJO	ELABORACIÓN	
REVISIÓN	PLANO No.	PLANCHAS No.
	A-025	

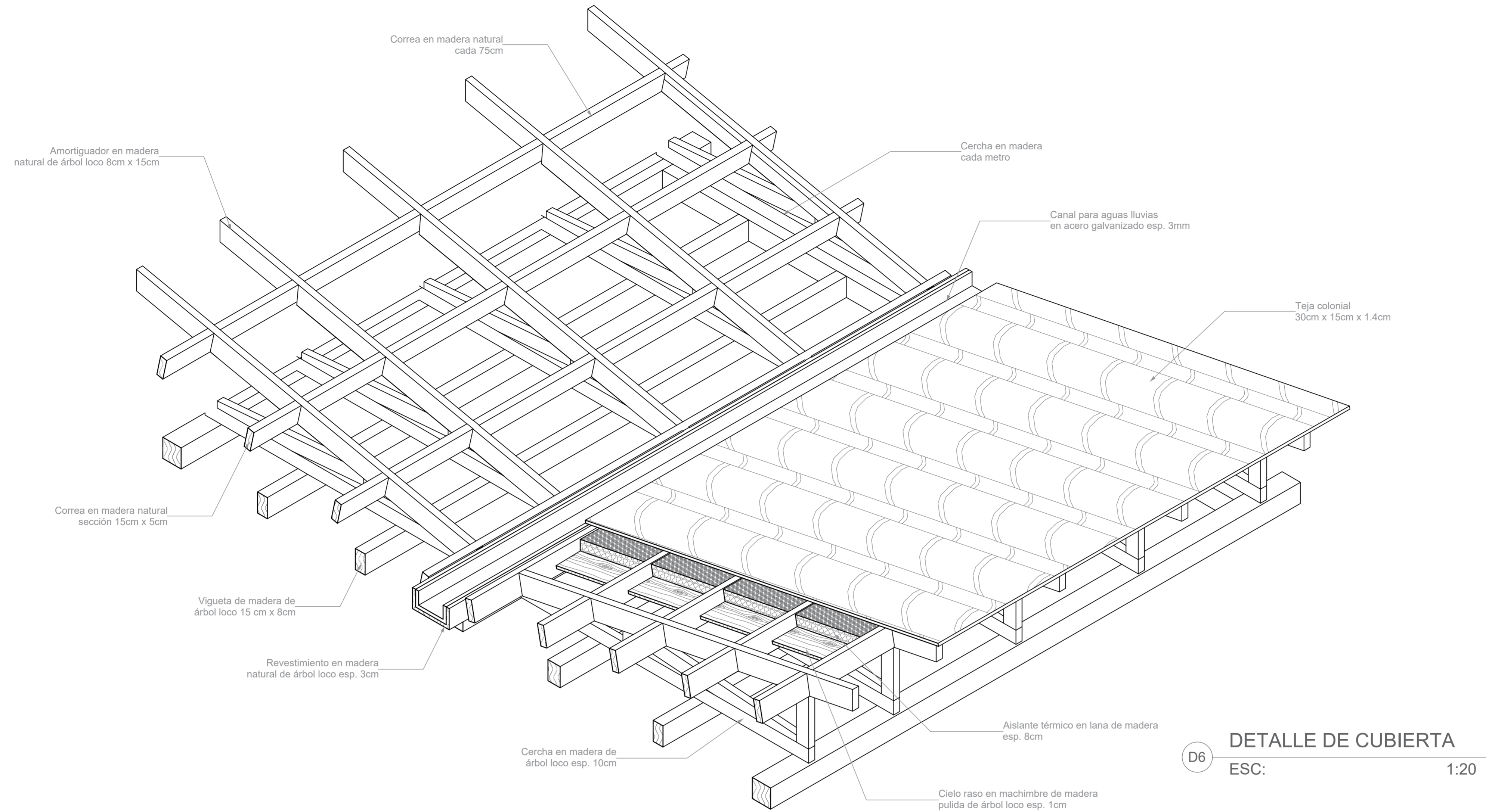

D6 DETALLE DE CUBIERTA
 ESC: 1:20

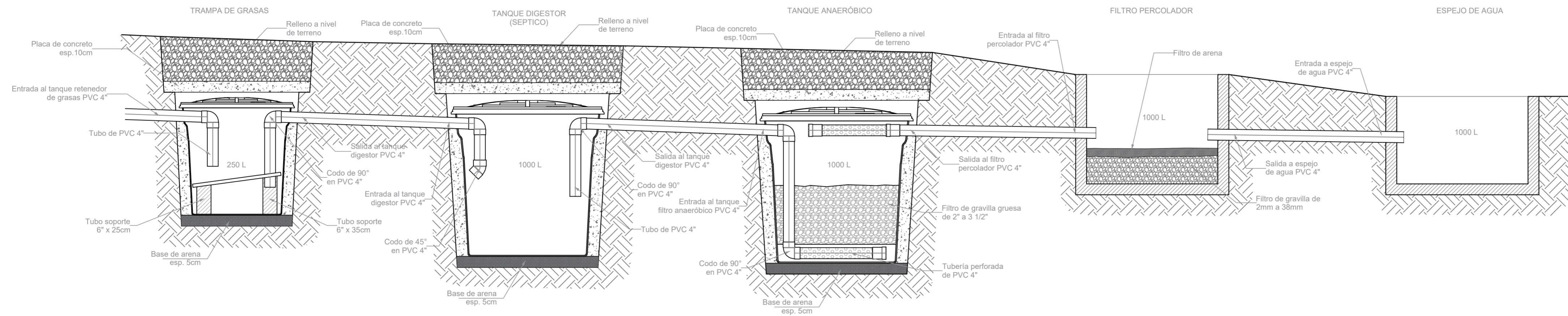

TRATAMIENTO DE AGUAS RESIDUALES
 ESC: 1:25

BO	PLANCHAS	REVISIONES
<p>UNIVERSIDAD La Gran Colombia</p> <p>FACULTAD DE ARQUITECTURA</p>		
PROYECTO: <p>ECO ALDEA</p> <p>BOGOTÁ 2023</p>		
CONVENCIONES:		
CURSO:		
CONTIENE: <p>1.DETALLES CONSTRUCTIVOS</p>		
ESCALA: <p>INDICADA</p>	FECHA: <p>23 DE OCT. DE 2023</p>	
ARCHIVO: <p>Book de Planos.dwg</p>	FECHA COPIA: <p>23/10/23</p>	
DIBUJO	ELABORACIÓN	
REVISION:	PLANO No: <p>A-026</p>	PLANCHAS No: DE

Teja colonial
30cm x 15cm x 1.4cm

Amortiguador en madera
natural de árbol loco 8cm x 15cm

Tragaluz
h. 50cm

Viga de madera
sección 15 cm x 15 cm

Burlete de espuma de vinilo
esp. 4,8mm

Aislante térmico en lana de madera
esp. 8cm

Cielo raso en machimbre de madera
pulida de árbol loco esp. 1cm

Correa en madera natural
sección 15cm x 5cm

Cercha en madera de
árbol loco esp. 10cm

Marco de ventanería en madera
natural de árbol loco esp. 5cm



Vidrio transparente
Low-E esp. 12mm

Ventana con batiente superior
para ventilación natural h. 30cm

Gotero en acero inoxidable
esp. 2mm

Viga de amarre en hormigón
armado sección 30cm x 30cm

Marco de placa madera natural
de árbol loco esp. 2cm

Pernos de anclaje
diámetro 1/2"

Fleje de acero de 1/2"
cada 10 cm

Barra de acero de diámetro
1/2" cada 10 cm

Lámina de anclaje en
acero esp. 6mm

Acabado en madera de árbol loco
esp. 2cm

Tubos calefactores de Polietileno
diámetro 2cm

Placa de hormigón armado
de 2000 PSI

Aislante térmico en lana de
madera esp. 5cm

Cámara de aire h. 30cm

Capa concreto pobre esp. 5cm

Capa de recebo esp. 10cm

Pedestal en hormigón armado
sección 30cm x 30cm

Zapata corrida en hormigón armado
sección 50cm x 50cm

Terreno

D7 CORTE FACHADA ESC: 1:10

REVISIÓN	PLANO No.	PLANCHA No.
A-027		
 <p>UNIVERSIDAD La Gran Colombia</p> <p>FACULTAD DE ARQUITECTURA</p>		
PROYECTO: <p style="text-align: center;">ECO ALDEA</p> <p style="text-align: center;">BOGOTÁ 2023</p>		
CONVENCIÓNES: 		
CURSO: 		
CONTIENE: <p style="text-align: center;">1.CORTE FACHADA</p>		
OBSERVACIONES: 		
FIRMA TUTOR: 		
ESCALA:	FECHA:	
INDICADA	23 DE OCT. DE 2023	
ARCHIVO:	FECHA COPIA:	
	23/10/23	
DIBUJO	ELABORACIÓN	

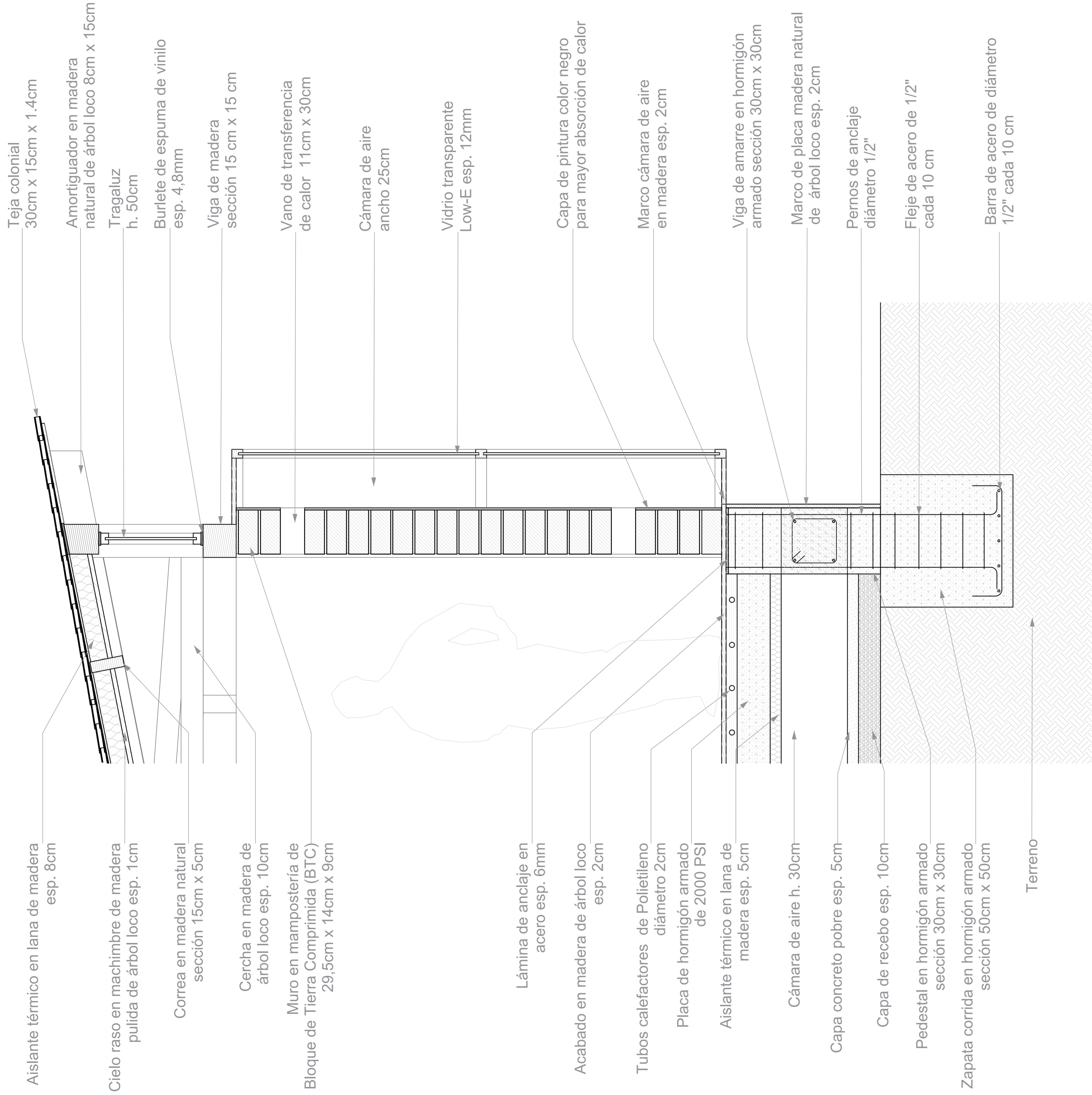

DETALLE MURO TROMBE
 ESC: 1:10

REVISIÓN:	PLANO No.	PLANCHAS No.
D8	A-028	
<p>UNIVERSIDAD La Gran Colombia</p> <p>FACULTAD DE ARQUITECTURA</p>		
PROYECTO: <p>ECO ALDEA</p> <p>BOGOTÁ 2023</p>		
CONVENCIONES:		
CURSO:		
CONTIENE: <p>1.DETALLE MURO TROMBE</p>		
OBSERVACIONES:		
FIRMA TUTOR:		
ESCALA:	FECHA:	
INDICADA	23 DE OCT. DE 2023	
ARCHIVO:	FECHA COPIA:	
	23/10/23	
DIBUJO:	ELABORACIÓN:	

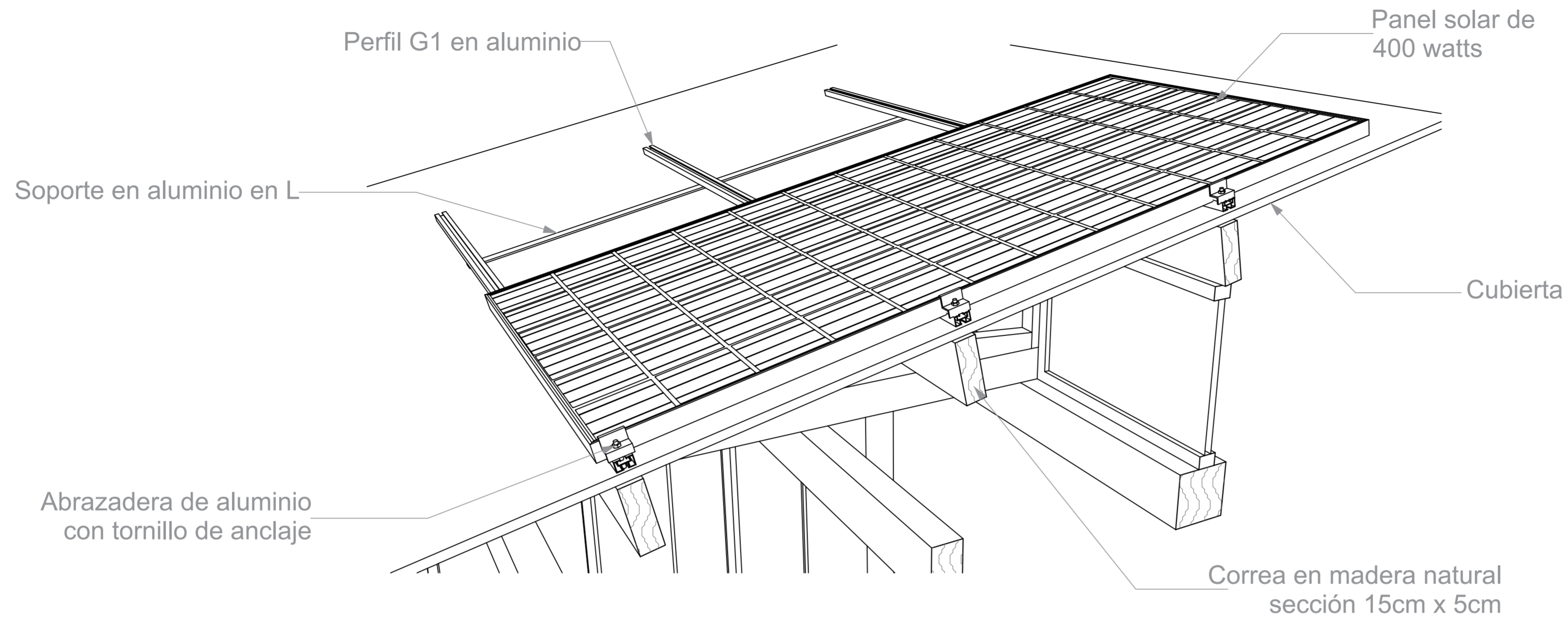

D9 DETALLE DE ANCLAJE DE PANEL SOLAR
ESC: 1:10

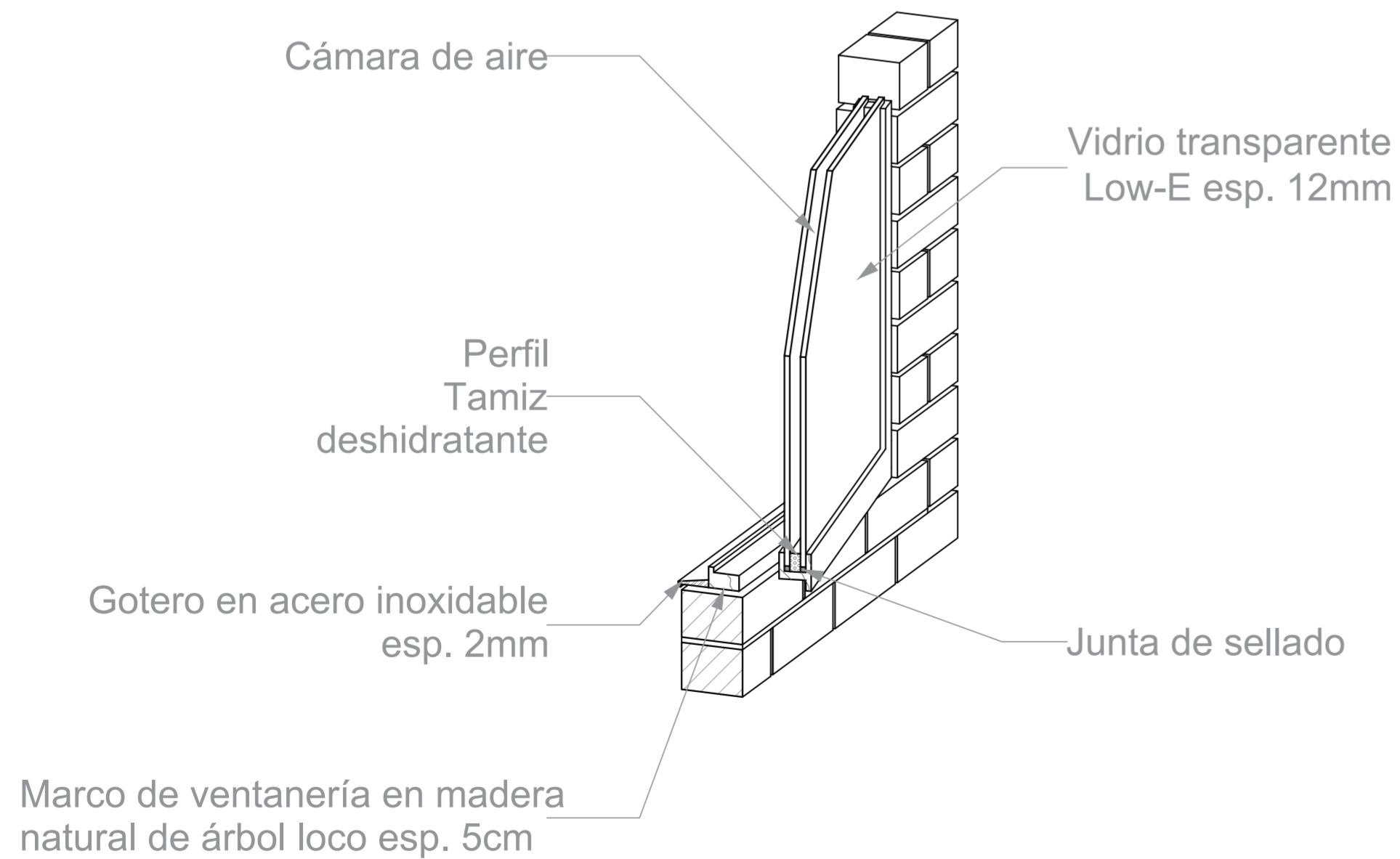

D10 DETALLE DE VENTANA
ESC: 1:10

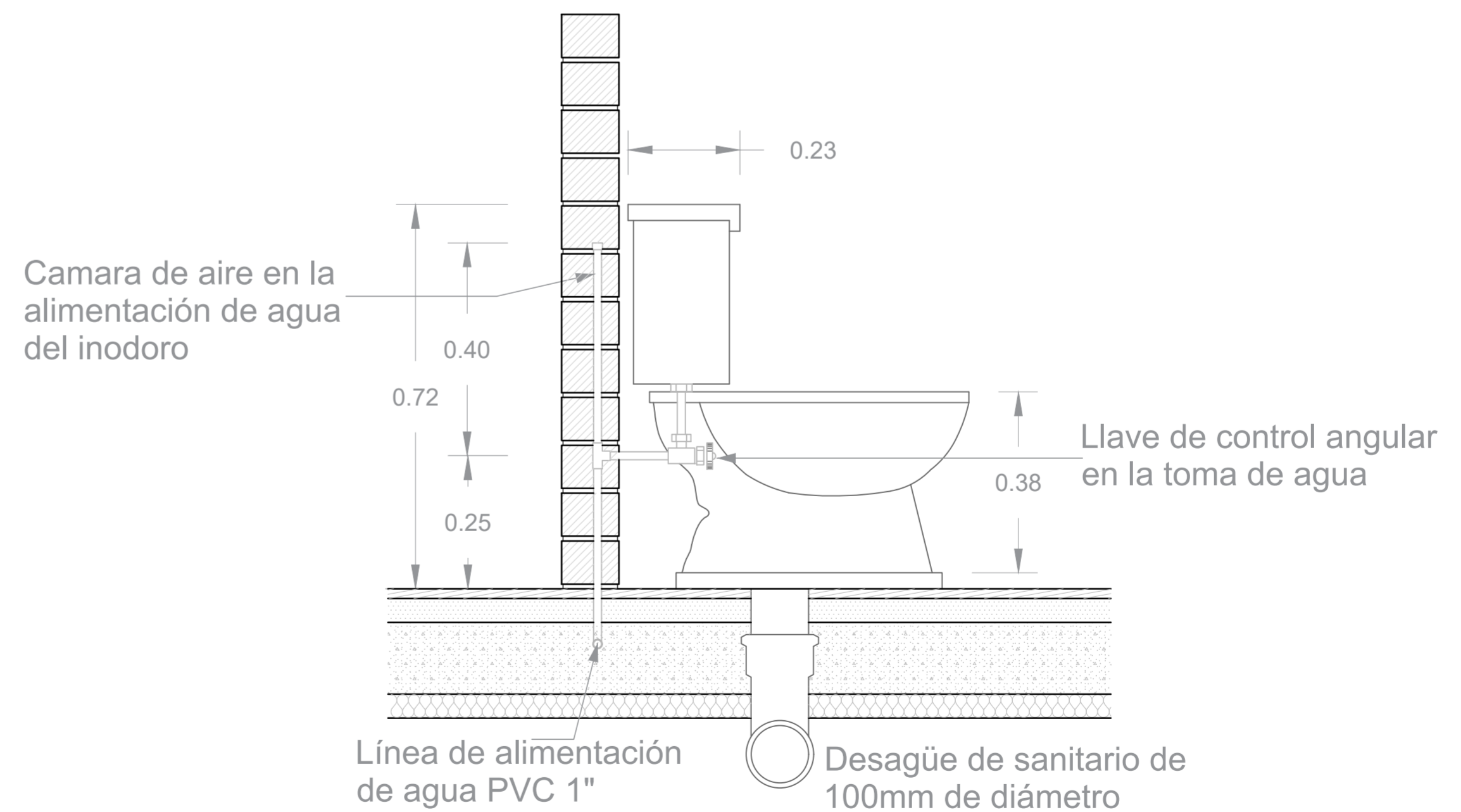

D11 DETALLE DE INSTALACIÓN DE INODORO
ESC: 1:10

REVISIÓN	PLANO No.	PLANCHAS No.
UNIVERSIDAD La Gran Colombia	FACULTAD DE ARQUITECTURA	
PROYECTO: ECO ALDEA BOGOTÁ 2023		
CONVENCIONES:		
CURSO:		
CONTIENE: 1. ANCLAJE DE PANEL SOLAR 2. DETALLE DE VENTANA 3. INSTALACIÓN DE INODORO		
OBSERVACIONES:		
FIRMA TUTOR:		
ESCALA: INDICADA	FECHA: 23 DE OCT. DE 2023	
ARCHIVO:	FECHA COPIA: 23/10/23	
DIBUJO	ELABORACIÓN	
REVISIÓN	PLANO No.	PLANCHAS No.
	A-029	