



Fortalecimiento de la estructura urbana a través del Ecurbanismo



Conciencia ambiental restaurada Paisaje Urbano implementación de arborización del municipio Corredor Ecológico influencia Turística



HABITABILIDAD

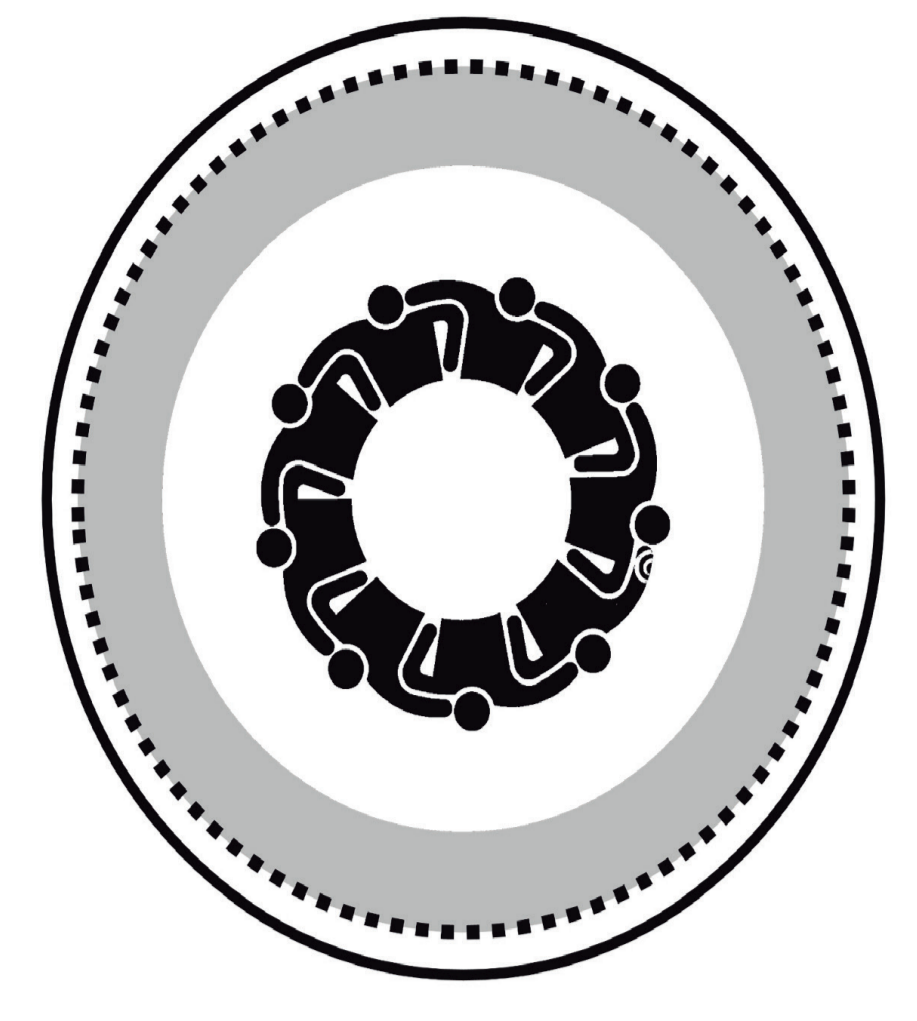

CULTURA



COMERCIO

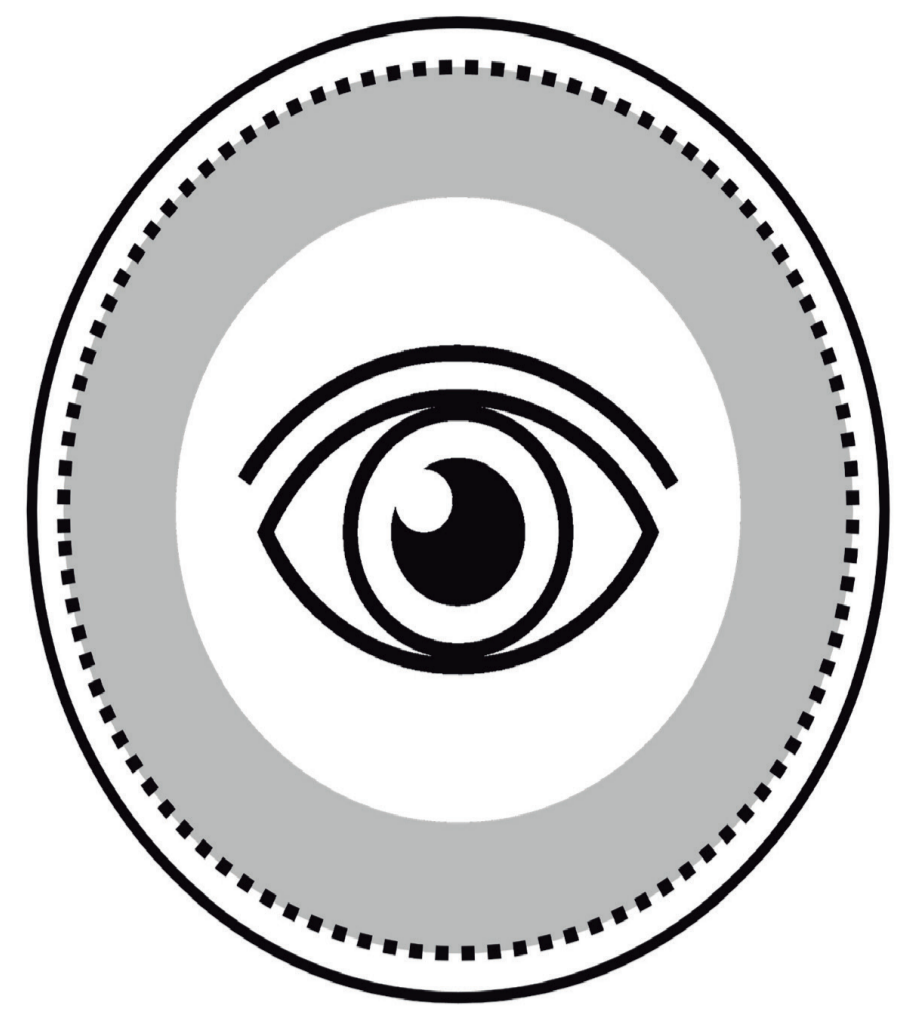

PUNTO FIJO



ZONA VERDE

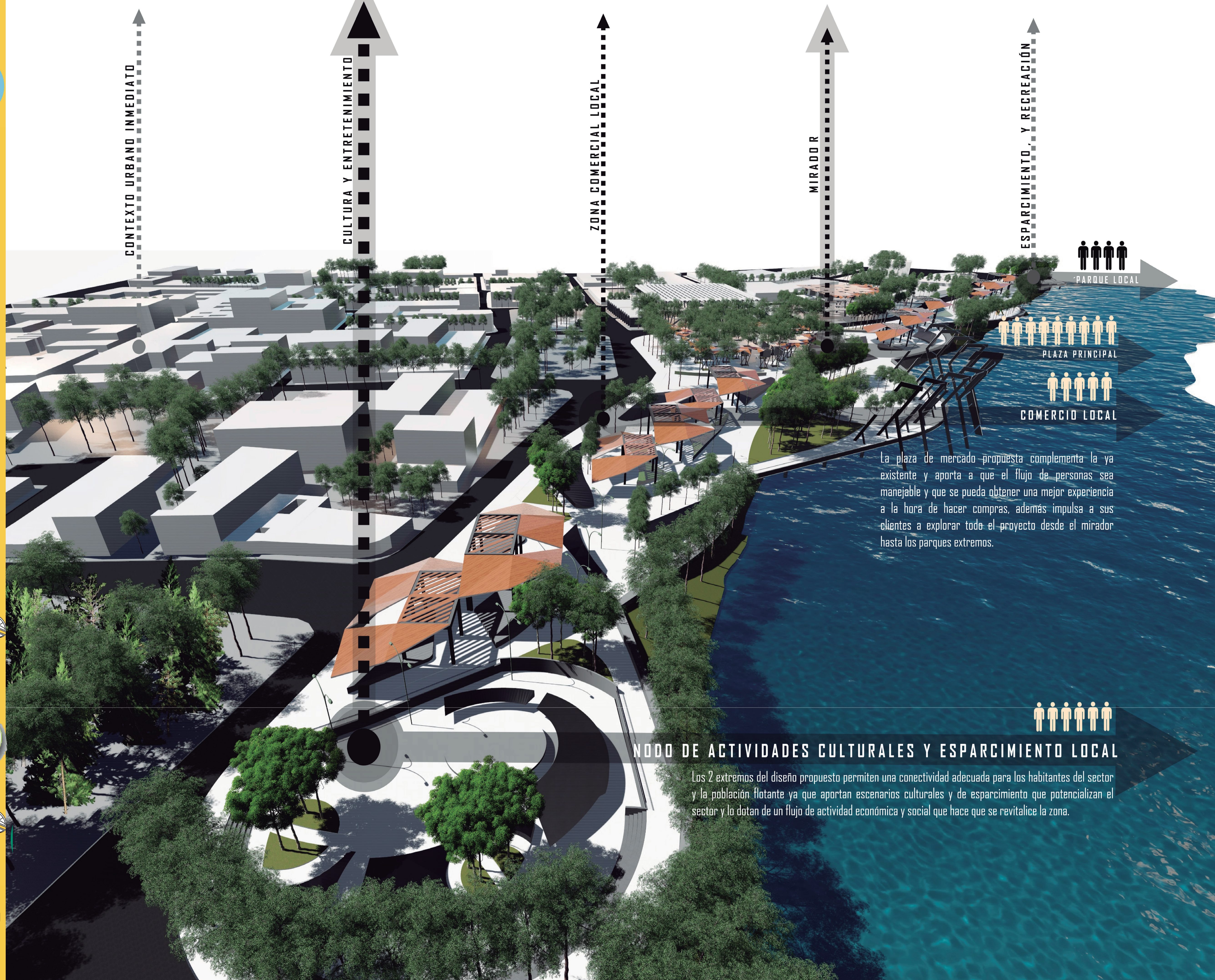

La plaza de mercado propuesta complementa la ya existente y aporta a que el flujo de personas sea manejable y que se pueda obtener una mejor experiencia a la hora de hacer compras, además impulsa a sus clientes a explorar todo el proyecto desde el mirador hasta los parques extremos.

NODO DE ACTIVIDADES CULTURALES Y ESPARCIMIENTO LOCAL

Los 2 extremos del diseño propuesto permiten una conectividad adecuada para los habitantes del sector y la población flotante ya que aportan escenarios culturales y de esparcimiento que potencializan el sector y lo dotan de un flujo de actividad económica y social que hace que se revitalice la zona.

CAPITULO III : PLANTEAMIENTO DE INTEGRACIÓN Y REVITALIZACIÓN URBANA - BARRIO SAN MIGUEL

Propuesta de diseño urbano- patrimonial - comercial: desarrollada en 3 etapas de desarrollo
 1. lineamientos para la plaza de mercado- nivel funcional- espacial- planteamiento de la ampliación de La plaza de mercado.
 2. Camellón comercial y cultural al borde del Río Magdalena, articulación del espacio Público- Integración ambiental y espacial, como parte de la recuperación de la memoria colectiva.
 3. Reactivación del barrio San Miguel a través de la revitalización urbana - comercio formal- espacio público.

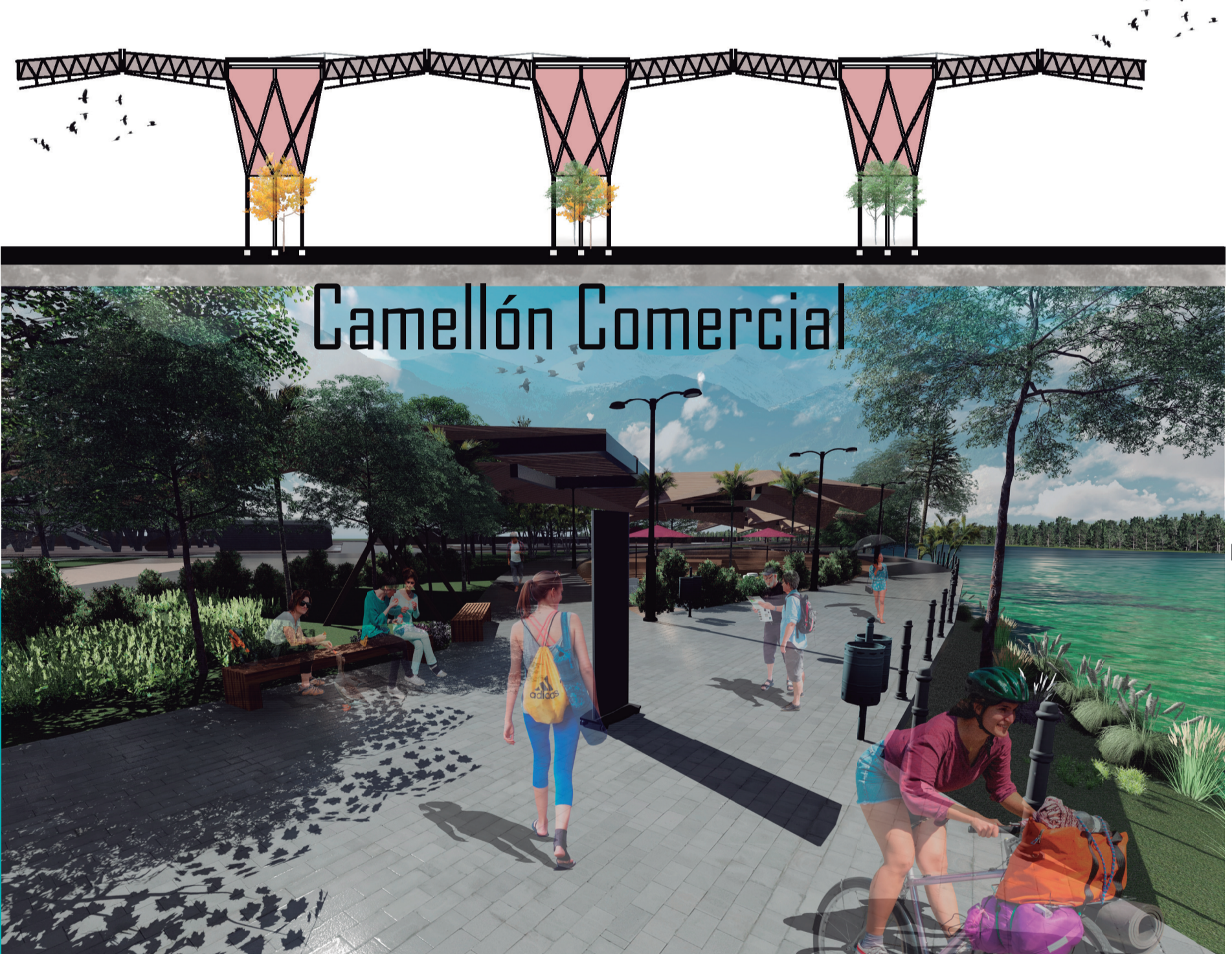
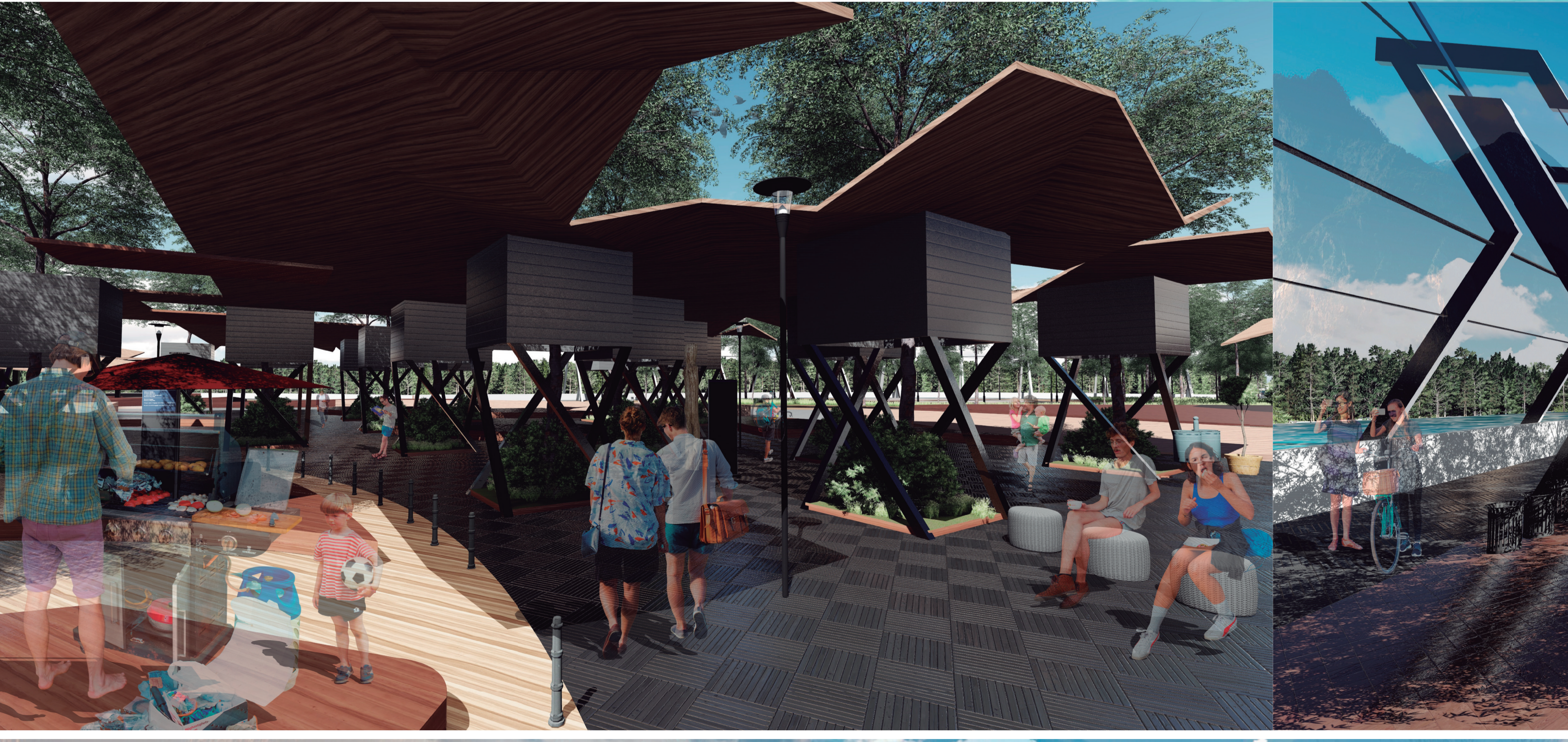

Despliegue Mobiliario Urbano Mediante Domótica

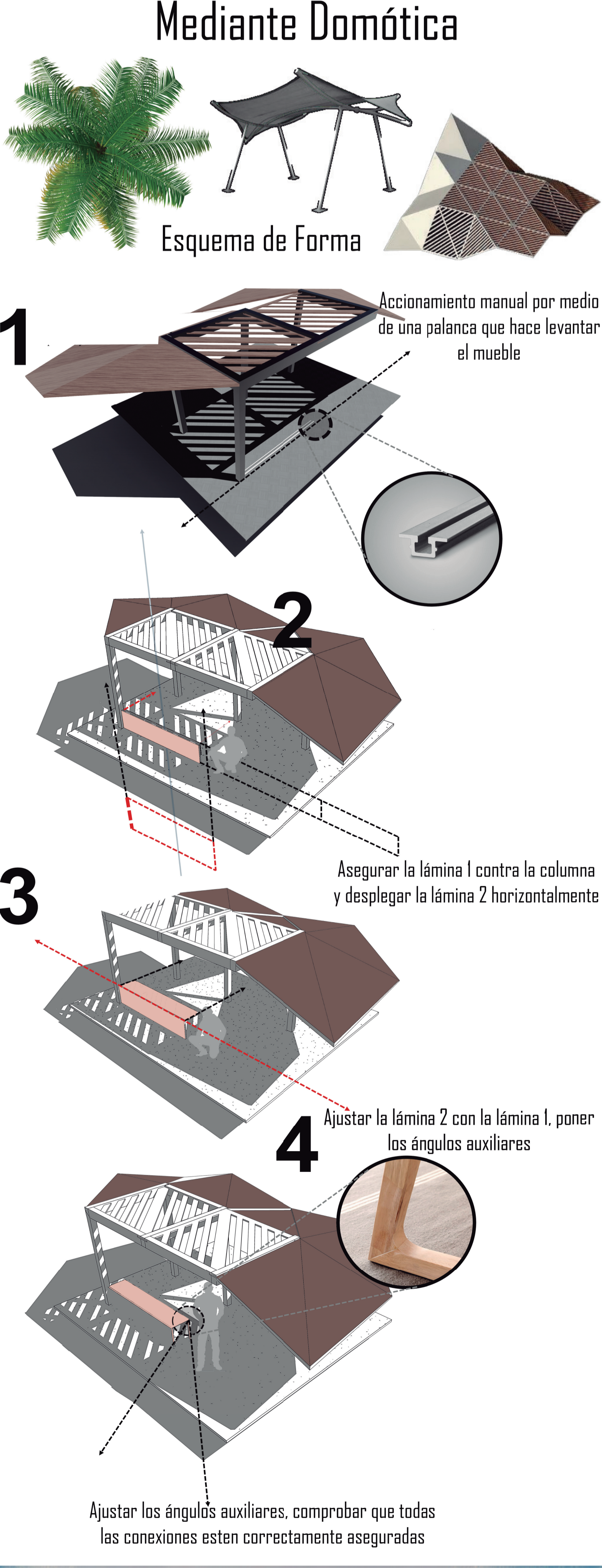

Vista Propuesta De Recuperación de Espacio Público

