

C3

Profundización



Nivel: IX - X

BOOK DE PLANOS

Versión: 4.0

CURSO Enfasis de grado

APELLIDOS Vega Perez / Almarío Castro

NOMBRE Camilo Andres / Danny Alejandro

CÓDIGO 1026301588 / 1010237053

PERIODO ACÁDEMICO 2024/2

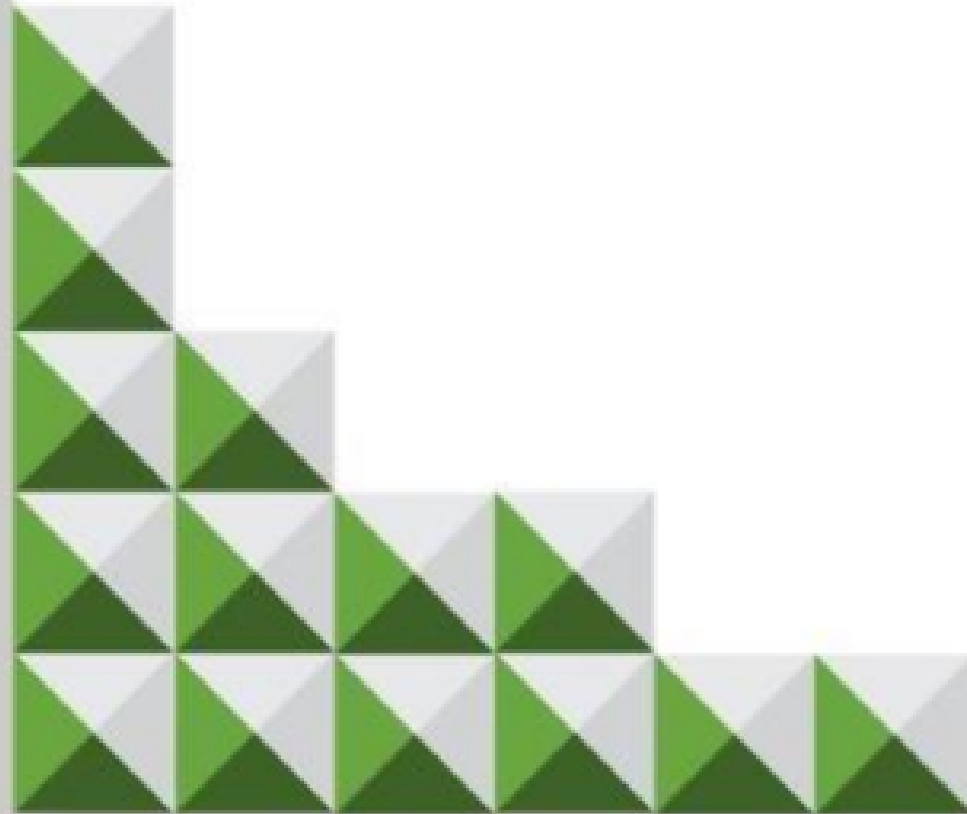

UNIVERSIDAD
La Gran Colombia

FACULTAD DE
ARQUITECTURA



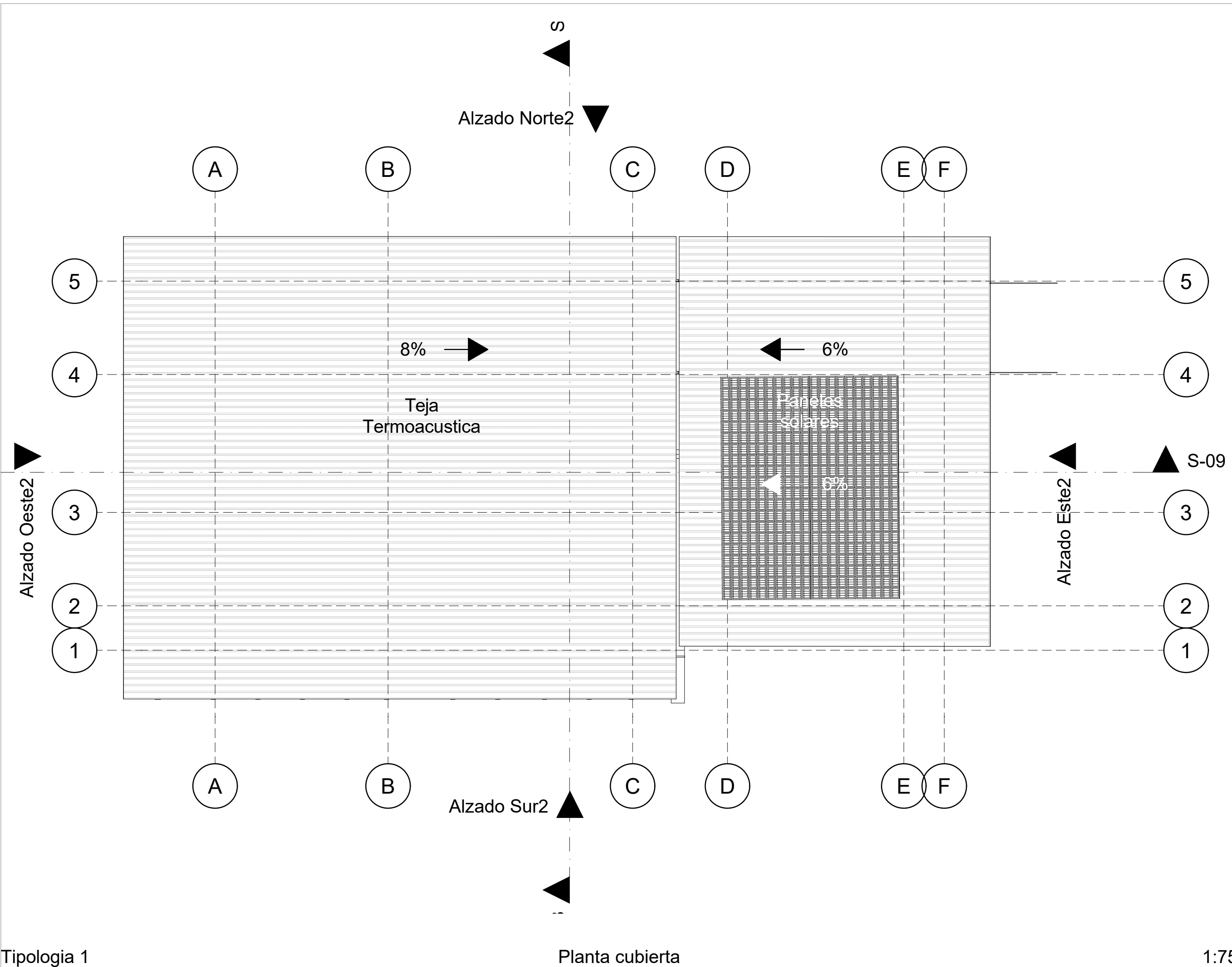

Tipologia 1

Planta cubierta

1:75



UNIVERSIDAD
La Gran Colombia
Fundada en 1951

FACULTAD DE
ARQUITECTURA
SEMESTRE 10

PROYECTO

ENFASIS DE GRADO

PROPIETA DE PROTOTIPO DE VIVIENDA PRODUCTIVA
MODULAR SOSTENIBLE PARA LA POBLACION RURAL
DEL MUNICIPIO DE VIOTA
BOGOTA D.C.

LOCALIZACION



REVISADO POR:

ARG. MANUEL FERNANDO MARTINEZ FORERO

ESCALA:

1:200

FECHA:

25/11/2024

ARCHIVO:

PROPIETA DE PROTOTIPO DE VIVIENDA PRODUCTIVA
MODULAR SOSTENIBLE PARA LA POBLACION RURAL

FECHA COPIA:

25/11/2024

ELABORO:

DANNY ALEJANDRO
ALMARIO CASTRO
CAMILO ANDRES VEGA
PEREZ

ELABORO:

DANNY ALEJANDRO ALMARIO CASTRO

DIBUJO:

DANNY ALEJANDRO ALMARIO CASTRO
CAMILO ANDRES VEGA PEREZ

CONTIENE:

PLANTAS

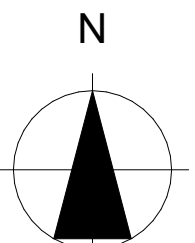



UNIVERSIDAD
La Gran Colombia
Fundada en 1951

FACULTAD DE
ARQUITECTURA
SEMESTRE 10

PROYECTO

ENFASIS DE GRADO

PROPIETA DE PROTOTIPO DE VIVIENDA PRODUCTIVA
MODULAR SOSTENIBLE PARA LA POBLACION RURAL
DEL MUNICIPIO DE VIOTA
BOGOTA D.C.

LOCALIZACION



REVISADO POR:

ARG. MANUEL FERNANDO MARTINEZ FORERO

ESCALA:

1:200

FECHA:

25/11/2024

ARCHIVO:

PROPIETA DE
PROTOTIPO DE
VIVIENDA MODULAR
SOSTENIBLE PARA LA
POBLACION RURAL

FECHA COPIA:

25/11/2024

ELABORO:

DANNY ALEJANDRO
ALMARIO CASTRO
CAMILO ANDRES VEGA
PEREZ

ELABORO:

DANNY ALEJANDRO ALMARIO CASTRO

DIBUJO:

DANNY ALEJANDRO ALMARIO CASTRO
CAMILO ANDRES VEGA PEREZ

CONTIENE:

PLANTAS

N

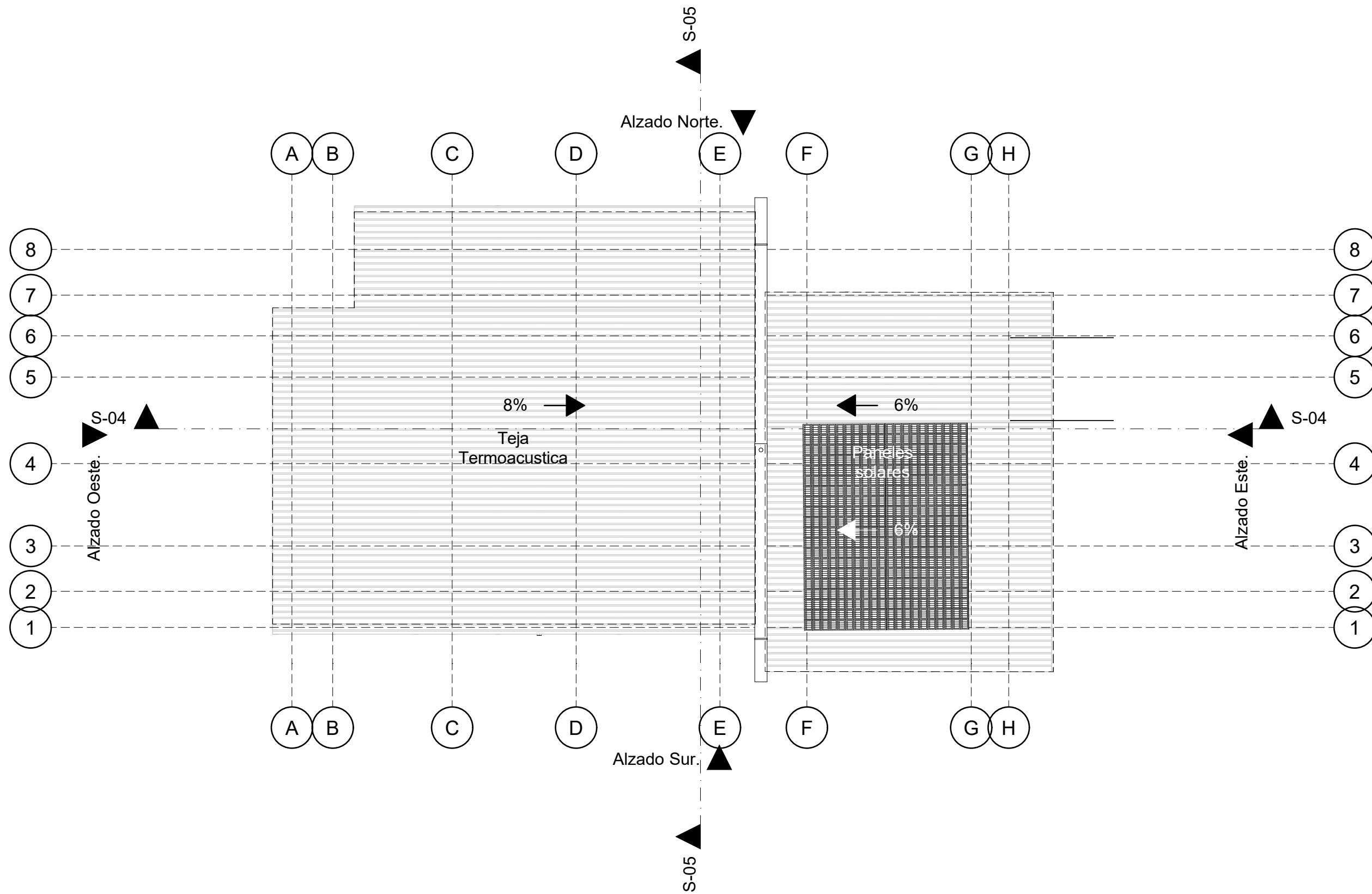
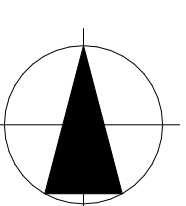

Tipologia 2

Planta Baja

1:100



UNIVERSIDAD
La Gran Colombia
Fundada en 1951

FACULTAD DE
ARQUITECTURA
SEMESTRE 10

PROYECTO

ENFASIS DE GRADO

PROPIETA DE PROTOTIPO DE VIVIENDA PRODUCTIVA
MODULAR SOSTENIBLE PARA LA POBLACION RURAL
DEL MUNICIPIO DE VIOTA
BOGOTÁ D.C.

LOCALIZACION



REVISADO POR:

ARG. MANUEL FERNANDO MARTINEZ FORERO

ESCALA:

1:200

FECHA:

25/11/2024

ARCHIVO:

PROPIETA DE PROTOTIPO DE
VIVIENDA MODULAR
SOSTENIBLE PARA LA
POBLACION RURAL

FECHA COPIA:

25/11/2024

ELABORO:

DANNY ALEJANDRO
ALMARIO CASTRO
CAMILO ANDRES VEGA
PEREZ

ELABORO:

DANNY ALEJANDRO ALMARIO CASTRO

DIBUJO:

DANNY ALEJANDRO ALMARIO CASTRO
CAMILO ANDRES VEGA PEREZ

CONTIENE:

CORTES

N

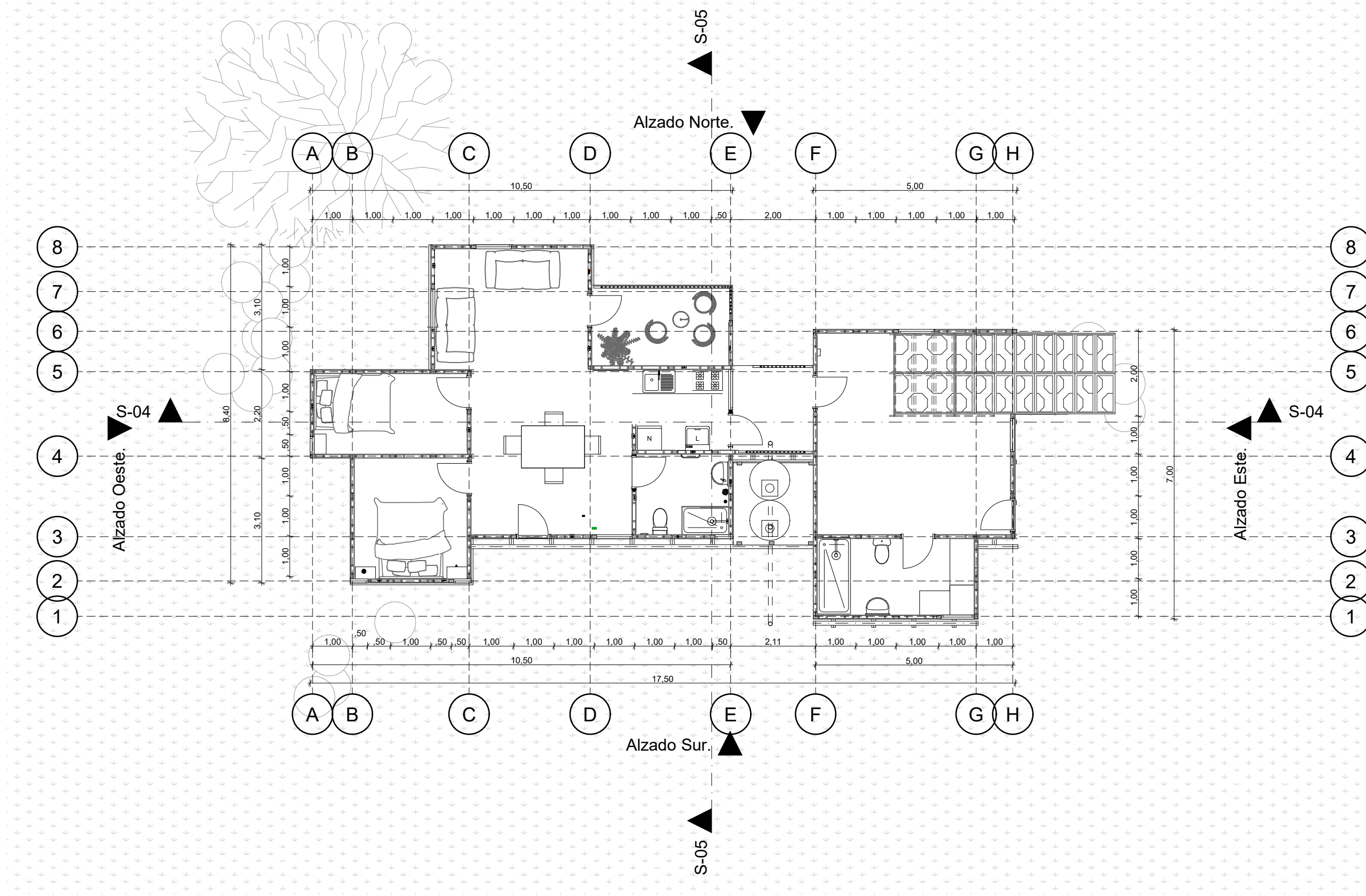
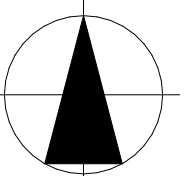

Planta Baja

Tipología 2

1:100

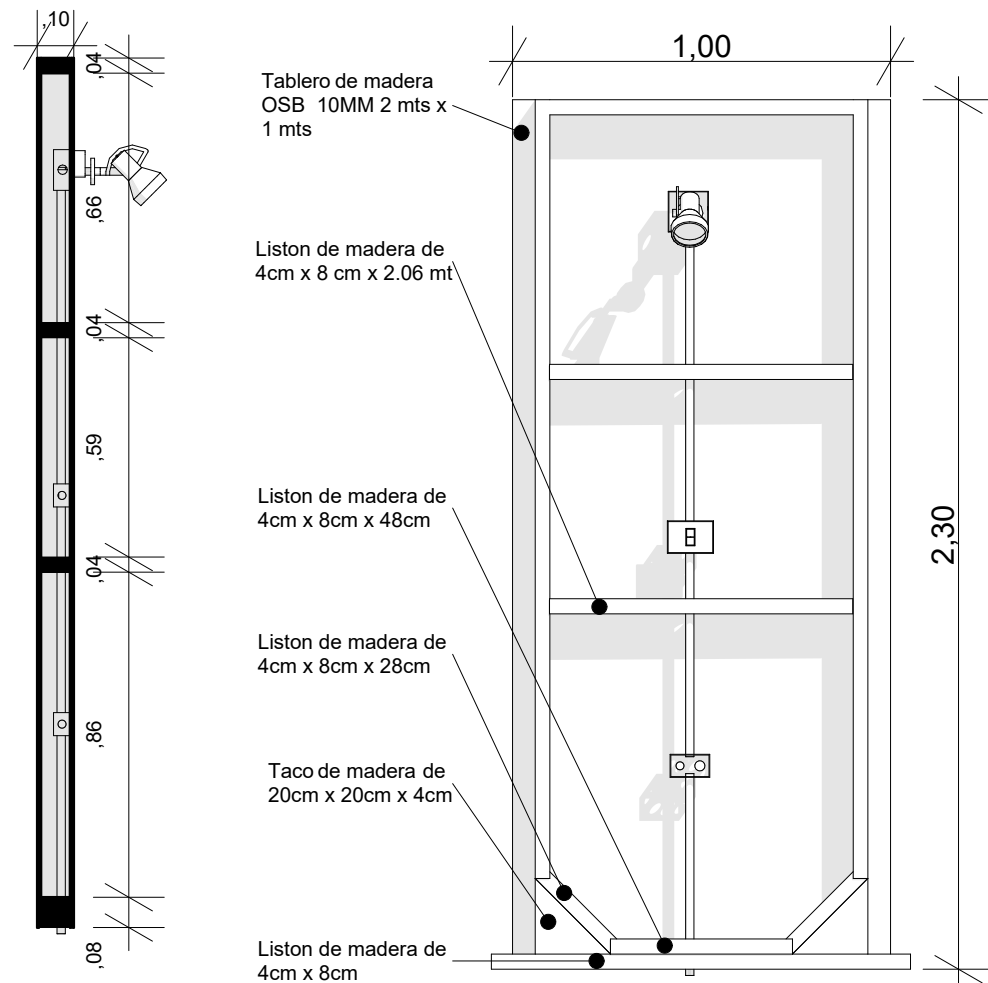

Tablero de madera OSB 10MM 2 mts x 1 mts

Liston de madera de 4cm x 8 cm x 2.06 mt

Liston de madera de 4cm x 8cm x 48cm

Liston de madera de 4cm x 8cm x 28cm

Taco de madera de 20cm x 20cm x 4cm

Liston de madera de 4cm x 8cm

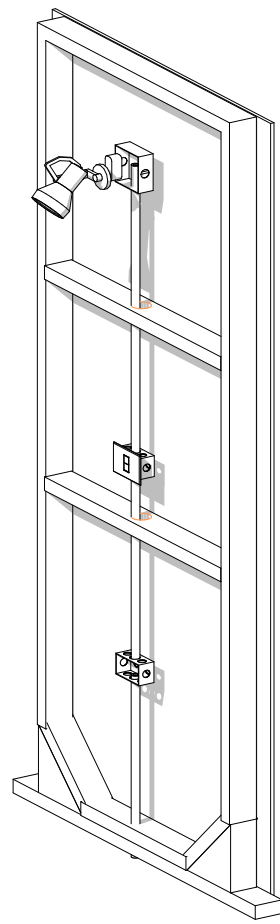

Alzado Lateral 1:20 Alzado Frontal Tipologia 1 Muro 1:20

3D-01 1:20

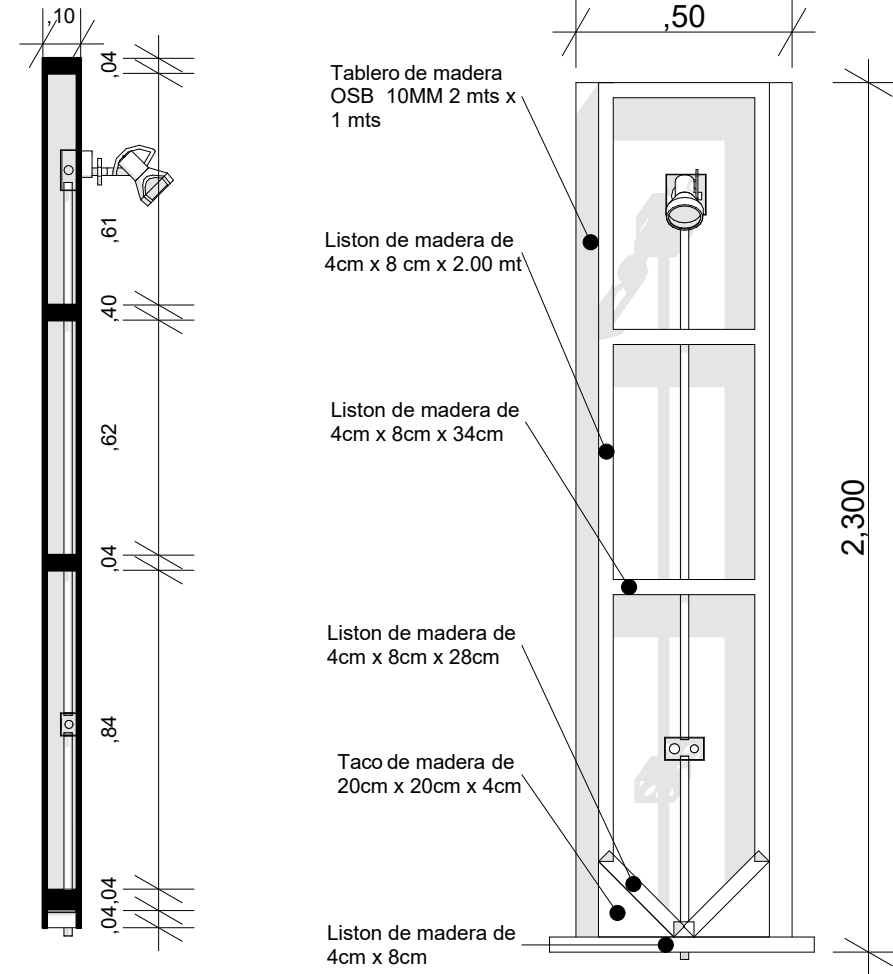

Tablero de madera OSB 10MM 2 mts x 1 mts

Liston de madera de 4cm x 8 cm x 2.00 mt

Liston de madera de 4cm x 8cm x 34cm

Liston de madera de 4cm x 8cm x 28cm

Taco de madera de 20cm x 20cm x 4cm

Liston de madera de 4cm x 8cm

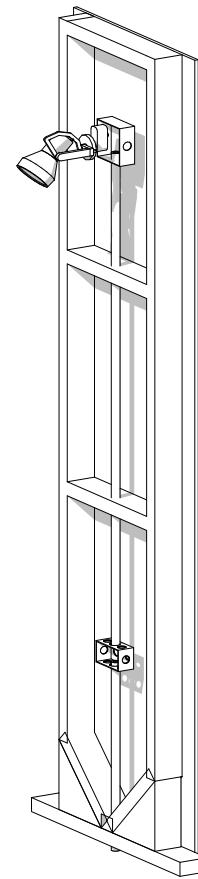

Alzado Lateral 1:20 Alzado Frontal Tipologia 2 Muro 1:20

3D-02 1:20

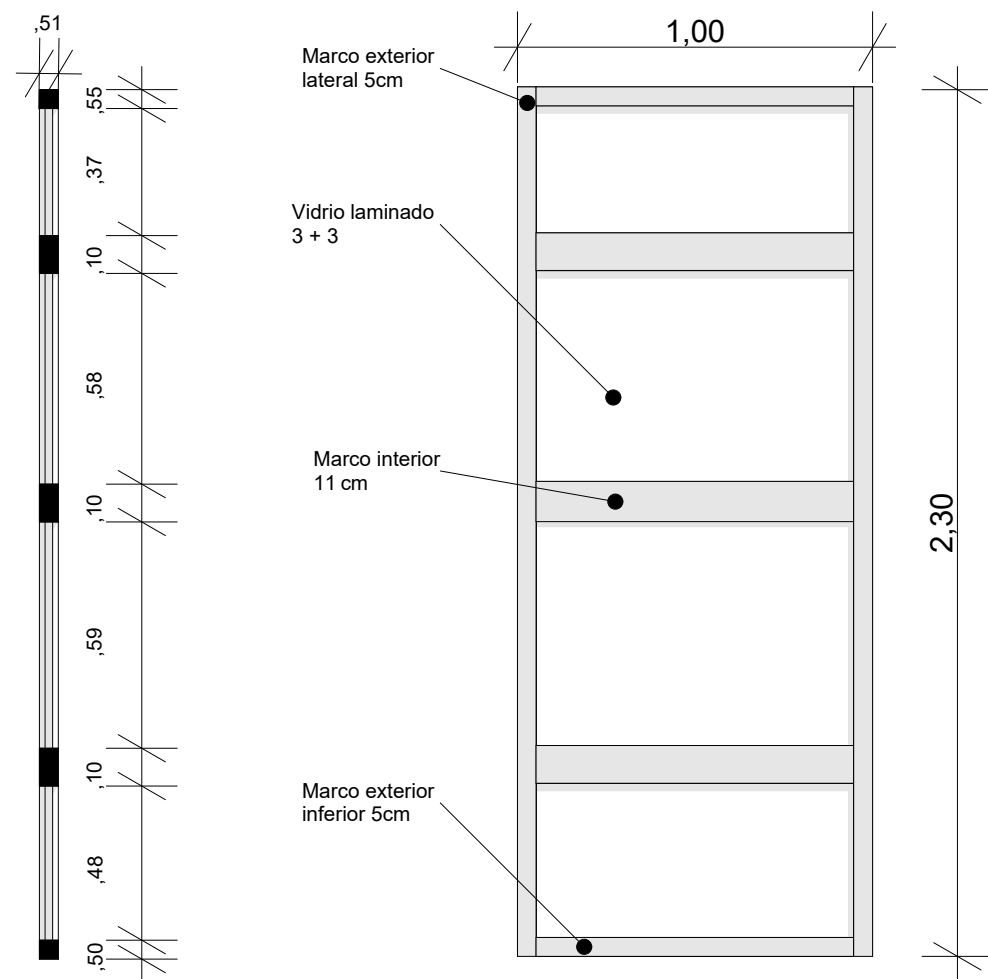

Marco exterior lateral 5cm

Vidrio laminado 3 + 3

Marco interior 11 cm

Marco exterior inferior 5cm

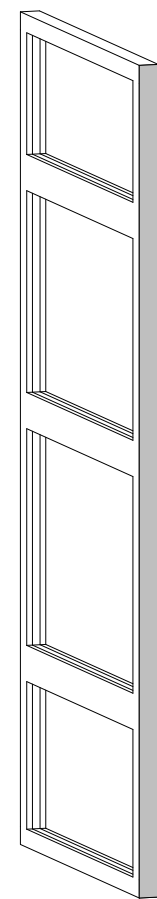

Alzado lateral 1:20 Alzado Frontal Tipologia 1 Ventana 1:20

Alzado Lateral 1:20

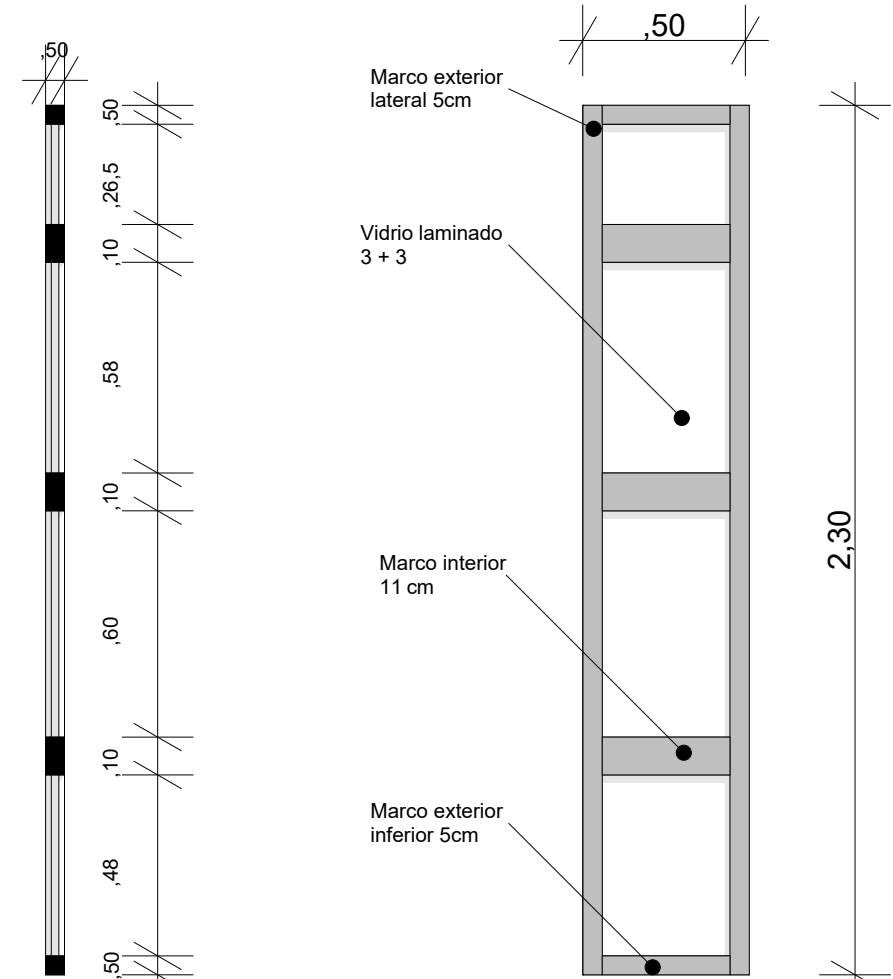

Marco exterior lateral 5cm

Vidrio laminado 3 + 3

Marco interior 11 cm

Marco exterior inferior 5cm

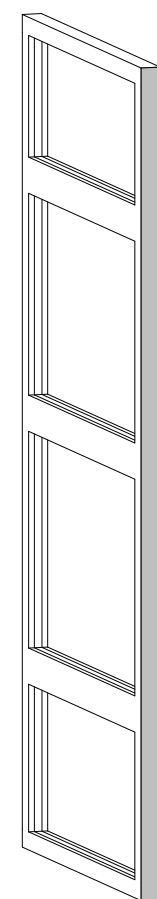

Alzado Lateral 1:20 Alzado Frontal Tipologia 2 Ventana 1:20

3D-03 1:20



UNIVERSIDAD La Gran Colombia
Fundada en 1951

FACULTAD DE ARQUITECTURA SEMESTRE 10

PROYECTO

ENFASIS DE GRADO

PROPIETA DE PROTOTIPO DE VIVIENDA PRODUCTIVA MODULAR SOSTENIBLE PARA LA POBLACION RURAL DEL MUNICIPIO DE VIOTA BOGOTA D.C.

LOCALIZACION



REVISADO POR:

ARG. MANUEL FERNANDO MARTINEZ FORERO

ESCALA:

1:200

FECHA:

19/11/2024

ARCHIVO:

PROPIETA DE PROTOTIPO DE VIVIENDA PRODUCTIVA MODULAR SOSTENIBLE PARA LA POBLACION RURAL

FECHA COPIA:

19/11/2024

ELABORO:

DANNY ALEJANDRO ALMARIO CASTRO
CAMILO ANDRES VEGA PEREZ

ELABORO:

DANNY ALEJANDRO ALMARIO CASTRO
CAMILO ANDRES VEGA PEREZ

DIBUJO:

DANNY ALEJANDRO ALMARIO CASTRO
CAMILO ANDRES VEGA PEREZ

CONTIENE:

TIPOLOGIA DE PANELES

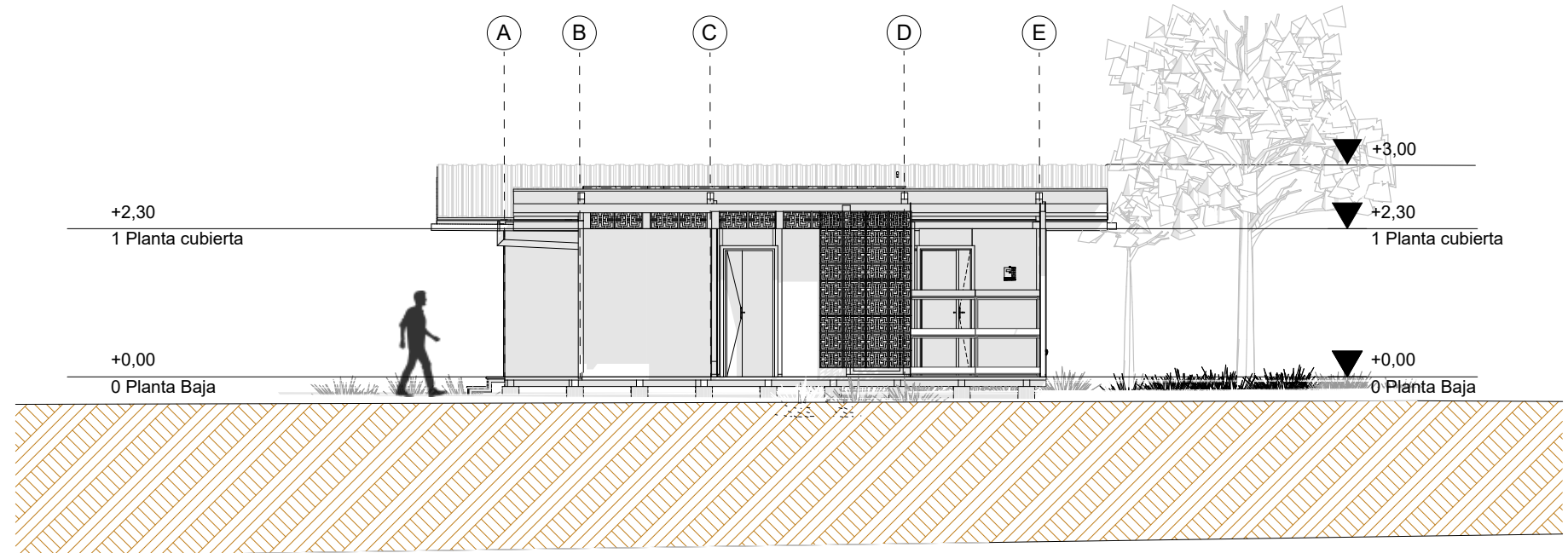

Tipología 1

Alzado Este

1:100

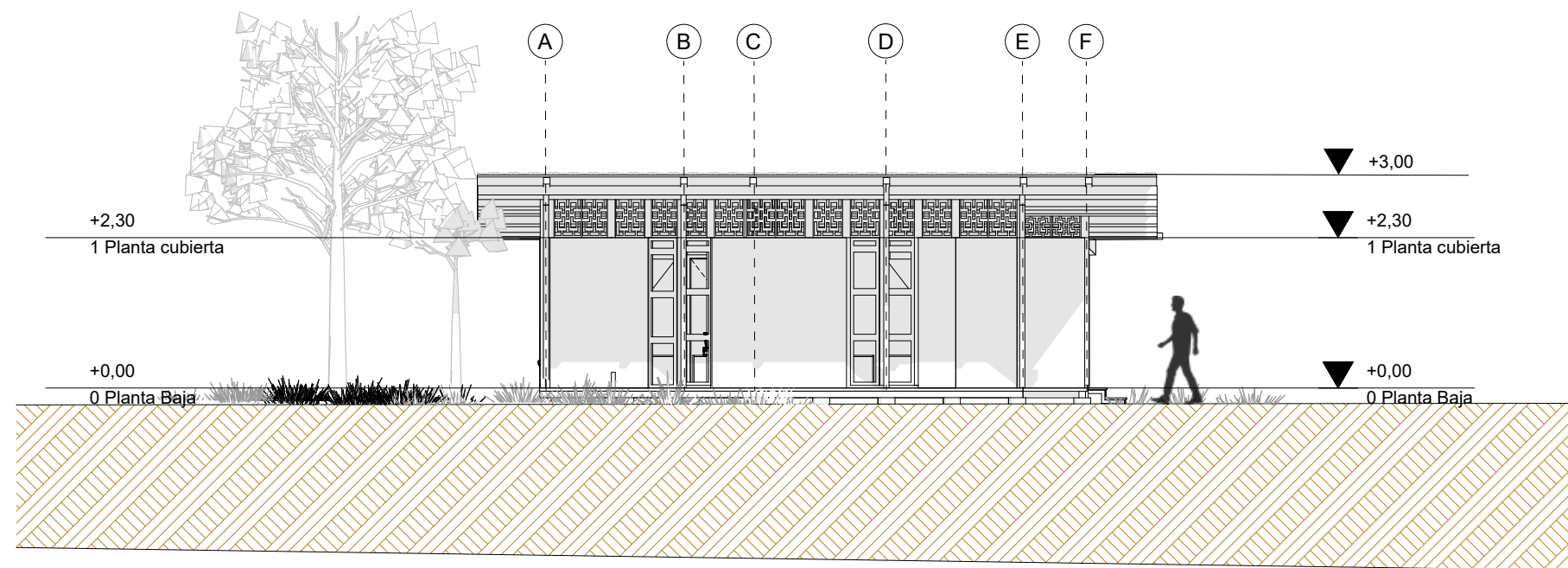

Tipología 1

Alzado Oeste

1:100



UNIVERSIDAD
La Gran Colombia
Fundada en 1951

FACULTAD DE
ARQUITECTURA
SEMESTRE 10

PROYECTO

ENFASIS DE GRADO

PROPIETA DE PROTOTIPO DE VIVIENDA PRODUCTIVA
MODULAR SOSTENIBLE PARA LA POBLACION RURAL
DEL MUNICIPIO DE VIOTA
BOGOTA D.C.

LOCALIZACION



REVISADO POR:

ARG. MANUEL FERNANDO MARTINEZ FORERO

ESCALA:

1:200

FECHA:

25/11/2024

ARCHIVO:

PROPIETA DE PROTOTIPO DE
VIVIENDA MODULAR
SOSTENIBLE PARA LA
POBLACION RURAL

FECHA COPIA:

25/9/2024

ELABORO:

DANNY ALEJANDRO
ALMARIO CASTRO
CAMILO ANDRES VEGA
PEREZ

ELABORO:

DANNY ALEJANDRO ALMARIO CASTRO

DIBUJO:

DANNY ALEJANDRO ALMARIO CASTRO
CAMILO ANDRES VEGA PEREZ

CONTIENE:

ALZADOS

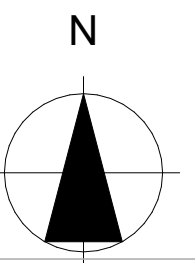

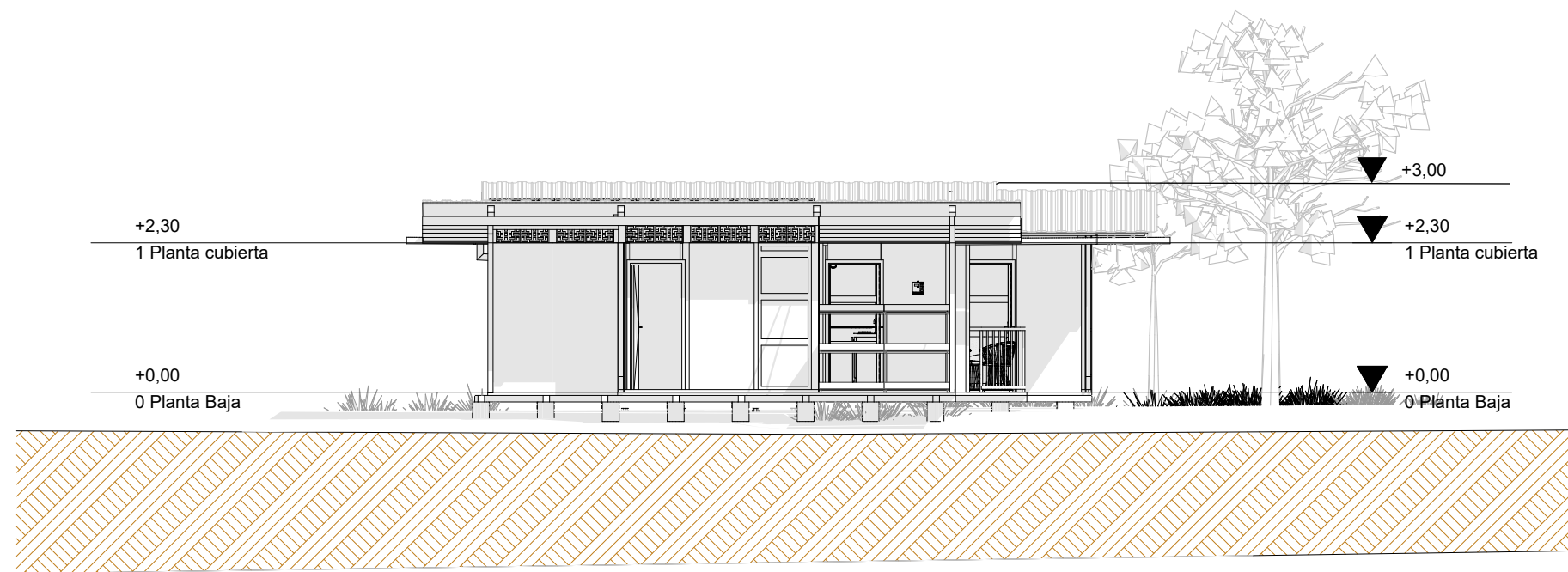

Alzado Este.

1:100

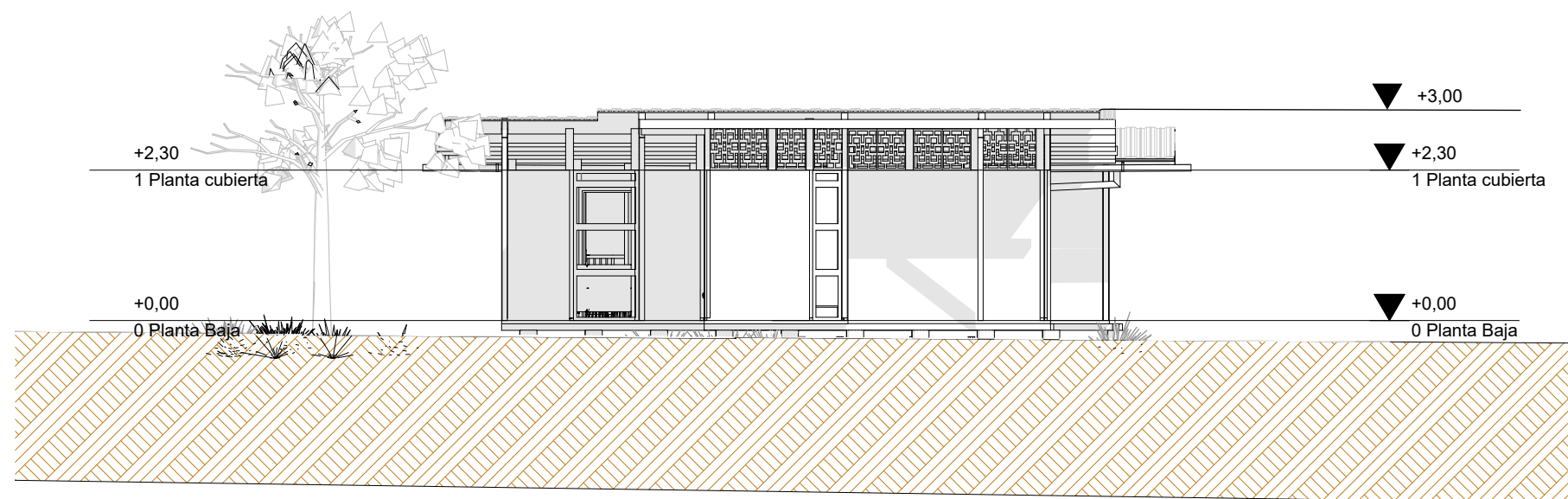

Tipologia 2

1:100



UNIVERSIDAD
La Gran Colombia
Fundada en 1951

FACULTAD DE
ARQUITECTURA
SEMESTRE 10

PROYECTO

ENFASIS DE GRADO

PROPIETA DE PROTOTIPO DE VIVIENDA PRODUCTIVA
MODULAR SOSTENIBLE PARA LA POBLACION RURAL
DEL MUNICIPIO DE VIOTA
BOGOTA D.C.

LOCALIZACION



REVISADO POR:

ARG. MANUEL FERNANDO MARTINEZ FORERO

ESCALA:

1:200

FECHA:

25/11/2024

ARCHIVO:

PROPIETA DE
PROTOTIPO DE
VIVIENDA MODULAR
SOSTENIBLE PARA LA
POBLACION RURAL

FECHA COPIA:

25/11/2024

ELABORO:

DANNY ALEJANDRO
ALMARIO CASTRO
CAMILO ANDRES VEGA
PEREZ

ELABORO:

DANNY ALEJANDRO ALMARIO CASTRO

DIBUJO:

DANNY ALEJANDRO ALMARIO CASTRO
CAMILO ANDRES VEGA PEREZ

CONTIENE:

CORTES

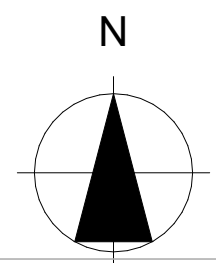

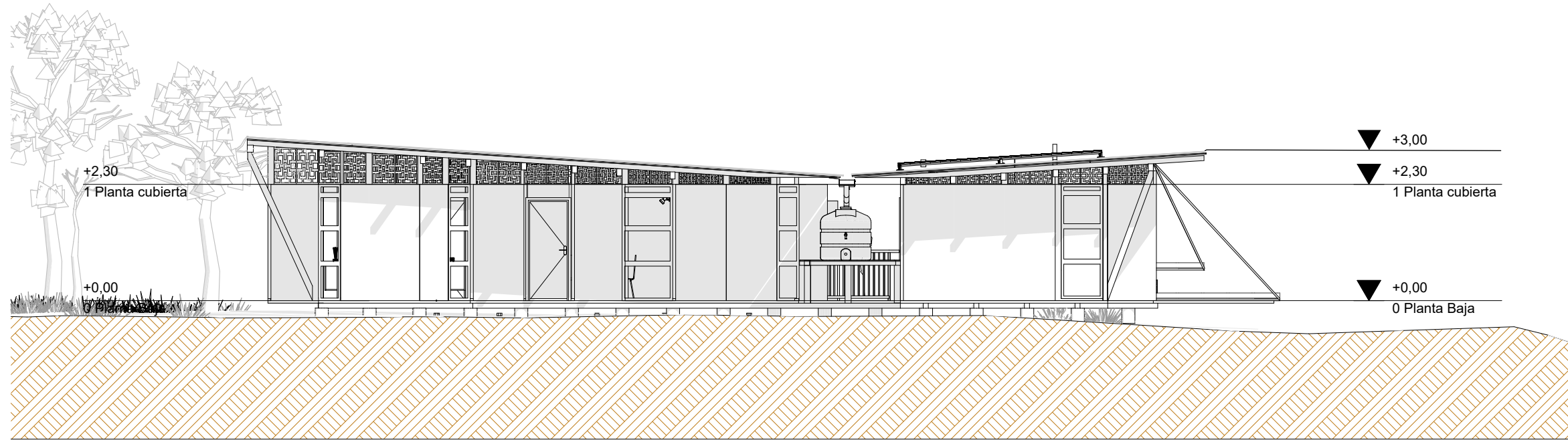

Alzado Sur

Tipología 2

1:100

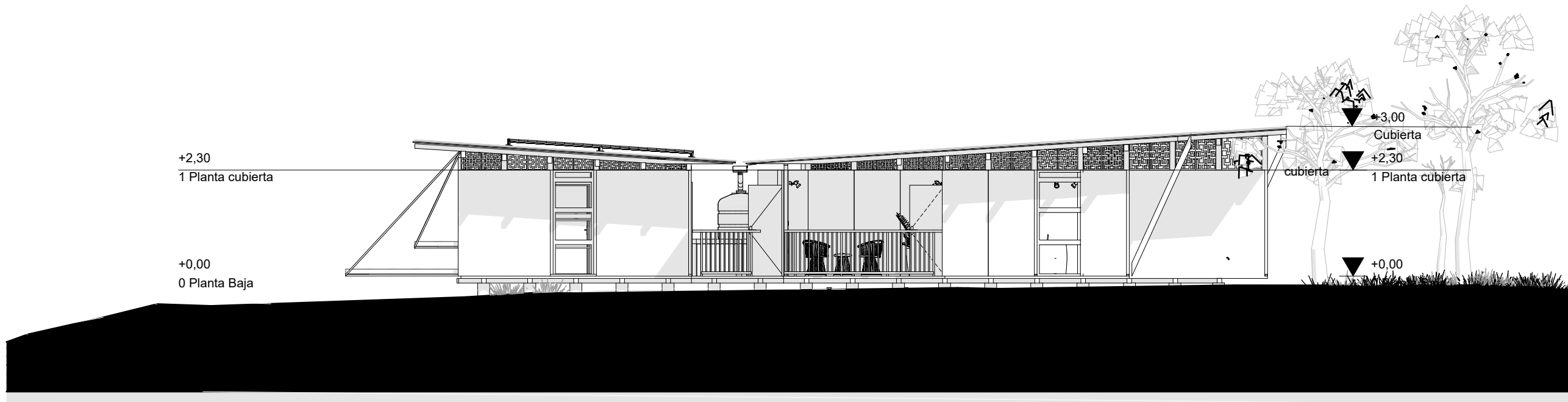

Alzado Norte

Tipología 2

1:100



UNIVERSIDAD
La Gran Colombia
Fundada en 1951

FACULTAD DE
ARQUITECTURA
SEMESTRE 10

PROYECTO

ENFASIS DE GRADO

PROPIETA DE PROTOTIPO DE VIVIENDA PRODUCTIVA
MODULAR SOSTENIBLE PARA LA POBLACION RURAL
DEL MUNICIPIO DE VIOTA
BOGOTA D.C.

LOCALIZACION



REVISADO POR:

ARG. MANUEL FERNANDO MARTINEZ FORERO

ESCALA:

1:200

FECHA:

25/11/2024

ARCHIVO:

PROPIETA DE PROTOTIPO DE
VIVIENDA MODULAR
SOSTENIBLE PARA LA
POBLACION RURAL

FECHA COPIA:

25/11/2024

ELABORO:

DANNY ALEJANDRO
ALMARIO CASTRO
CAMILO ANDRES VEGA
PEREZ

ELABORO:

DANNY ALEJANDRO ALMARIO CASTRO

DIBUJO:

DANNY ALEJANDRO ALMARIO CASTRO
CAMILO ANDRES VEGA PEREZ

CONTIENE:

CORTES

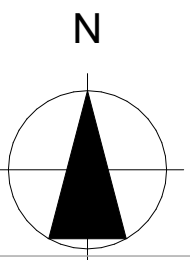

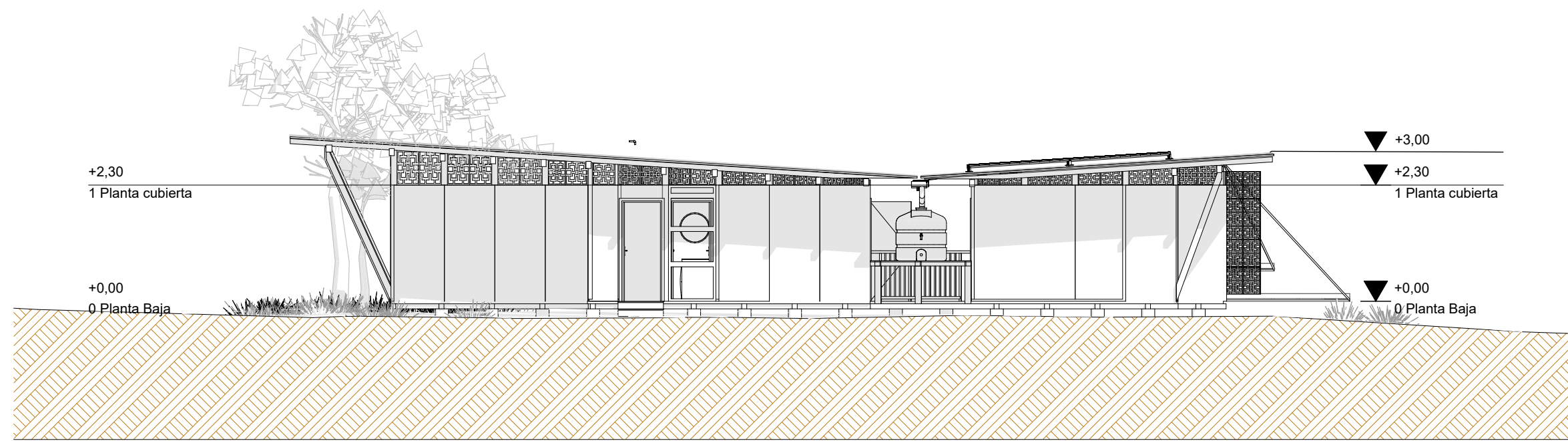

Tipología 1

Alzado Sur

1:100

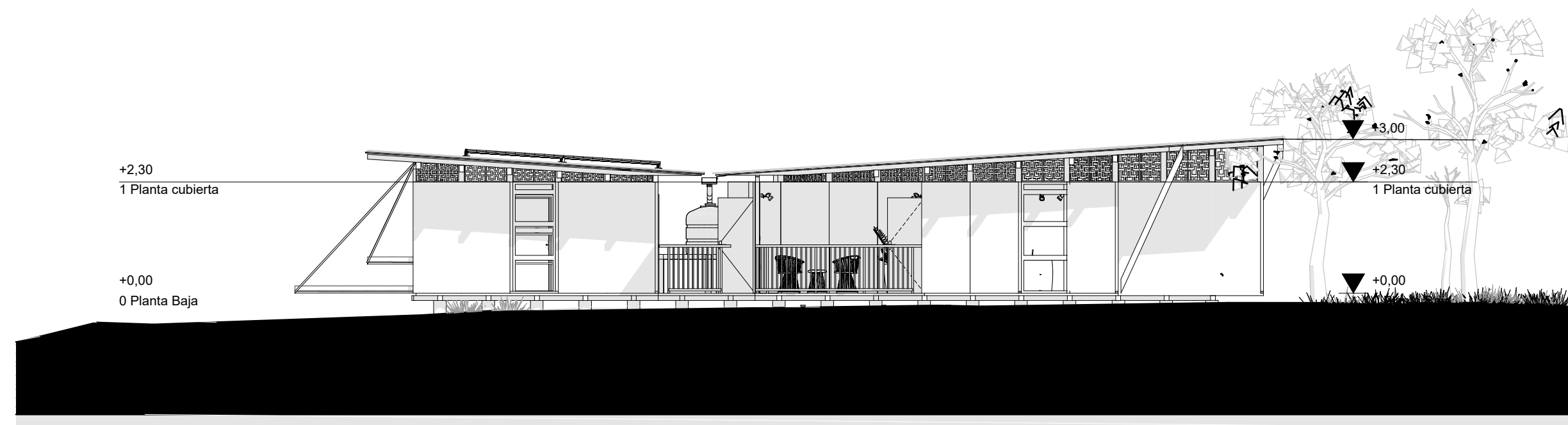

Tipología 1

Alzado Norte

1:100



UNIVERSIDAD
La Gran Colombia
Fundada en 1951

FACULTAD DE
ARQUITECTURA
SEMESTRE 10

PROYECTO

ENFASIS DE GRADO

PROPIETA DE PROTOTIPO DE VIVIENDA PRODUCTIVA
MODULAR SOSTENIBLE PARA LA POBLACION RURAL
DEL MUNICIPIO DE VIOTA
BOGOTA D.C.

LOCALIZACION



REVISADO POR:

ARG. MANUEL FERNANDO MARTINEZ FORERO

ESCALA:

1:200

FECHA:

25/11/2024

ARCHIVO:

PROPIETA DE PROTOTIPO DE
VIVIENDA MODULAR
SOSTENIBLE PARA LA
POBLACION RURAL

FECHA COPIA:

25/11/2024

ELABORO:

DANNY ALEJANDRO
ALMARIO CASTRO
CAMILO ANDRES VEGA
PEREZ

ELABORO:

DANNY ALEJANDRO ALMARIO CASTRO

DIBUJO:

DANNY ALEJANDRO ALMARIO CASTRO
CAMILO ANDRES VEGA PEREZ

CONTIENE:

ALZADOS

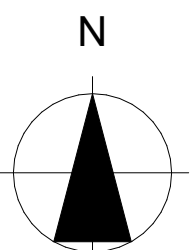

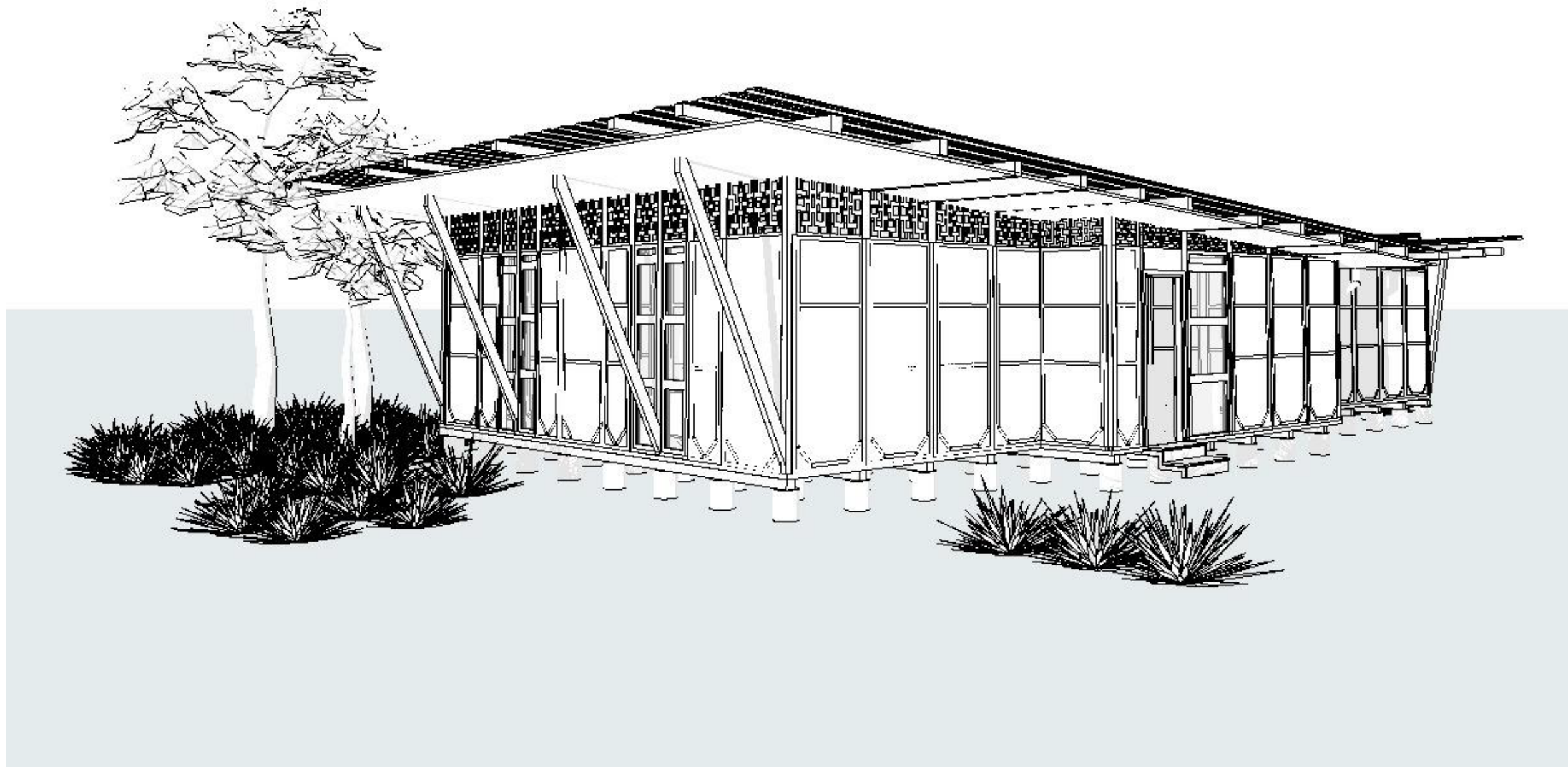

Tipología 2

Perspectiva Conica

1:125



UNIVERSIDAD
La Gran Colombia
Fundada en 1951

FACULTAD DE
ARQUITECTURA
SEMESTRE 10

PROYECTO

ENFASIS DE GRADO

PROUESTA DE PROTOTIPO DE VIVIENDA PRODUCTIVA
MODULAR SOSTENIBLE PARA LA POBLACION RURAL
DEL MUNICIPIO DE VIOTA
BOGOTA D.C.

LOCALIZACION



REVISADO POR:

ARG. MANUEL FERNANDO MARTINEZ FORERO

ESCALA:

1:200

FECHA:

25/11/2024

ARCHIVO:

PROUESTA DE
PROTOTIPO DE
VIVIENDA MODULAR
SOSTENIBLE PARA LA
POBLACION RURAL

FECHA COPIA:

25/11/2024

ELABORO:

DANNY ALEJANDRO
ALMARIO CASTRO
CAMILO ANDRES VEGA
PEREZ

ELABORO:

DANNY ALEJANDRO ALMARIO CASTRO
CAMILO ANDRES VEGA PEREZ

DIBUJO:

DANNY ALEJANDRO ALMARIO CASTRO
CAMILO ANDRES VEGA PEREZ

CONTIENE:

ISOMETRICO

Alzado Norte2

S



Alzado Sur2





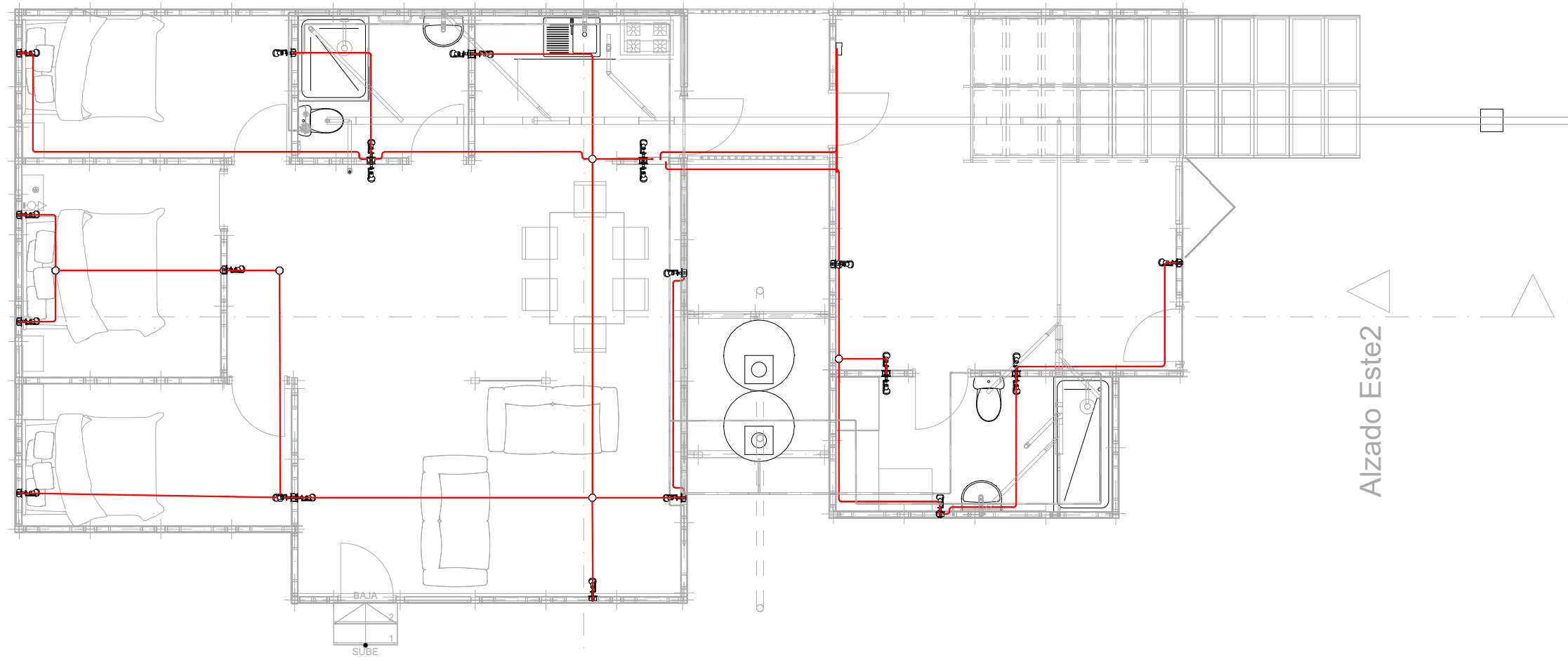

Planta Baja

Alzado Oeste2

Alzado Este2



Convenciones

-  **Lampara muro**
-  **Caja Octagonal Cal20 Galvanizada**
-  **Tuberia 1/2"**
-  **Tablero bifasico**



UNIVERSIDAD
La Gran Colombia
Fundada en 1951

FACULTAD DE
ARQUITECTURA
SEMESTRE 10

PROYECTO

ENFASIS DE GRADO

PROPIETA DE PROTOTIPO DE VIVIENDA PRODUCTIVA
MODULAR SOSTENIBLE PARA LA POBLACION RURAL
DEL MUNICIPIO DE VIOTA
BOGOTA D.C.

LOCALIZACION



REVISADO POR:

ARG. MANUEL FERNANDO MARTINEZ FORERO

ESCALA:

1:200

FECHA:

25/11/2024

ARCHIVO:

PROPIETA DE PROTOTIPO DE
VIVIENDA PRODUCTIVA
MODULAR SOSTENIBLE PARA LA
POBLACION RURAL

FECHA

25/11/2024

ELABORO:

DANNY ALEJANDRO
ALMARIO CASTRO
CAMILO ANDRES VEGA
PEREZ

ELABORO:

DANNY ALEJANDRO ALMARIO CASTRO
CAMILO ANDRES VEGA PEREZ

DIBUJO:

DANNY ALEJANDRO ALMARIO CASTRO
CAMILO ANDRES VEGA PEREZ

CONTIENE:

INSTALACIONES
ELECTRICAS

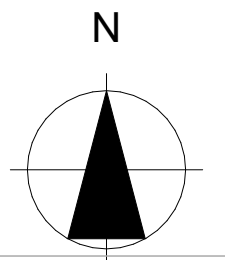

Tipologia 1

1:75

Alzado Norte.



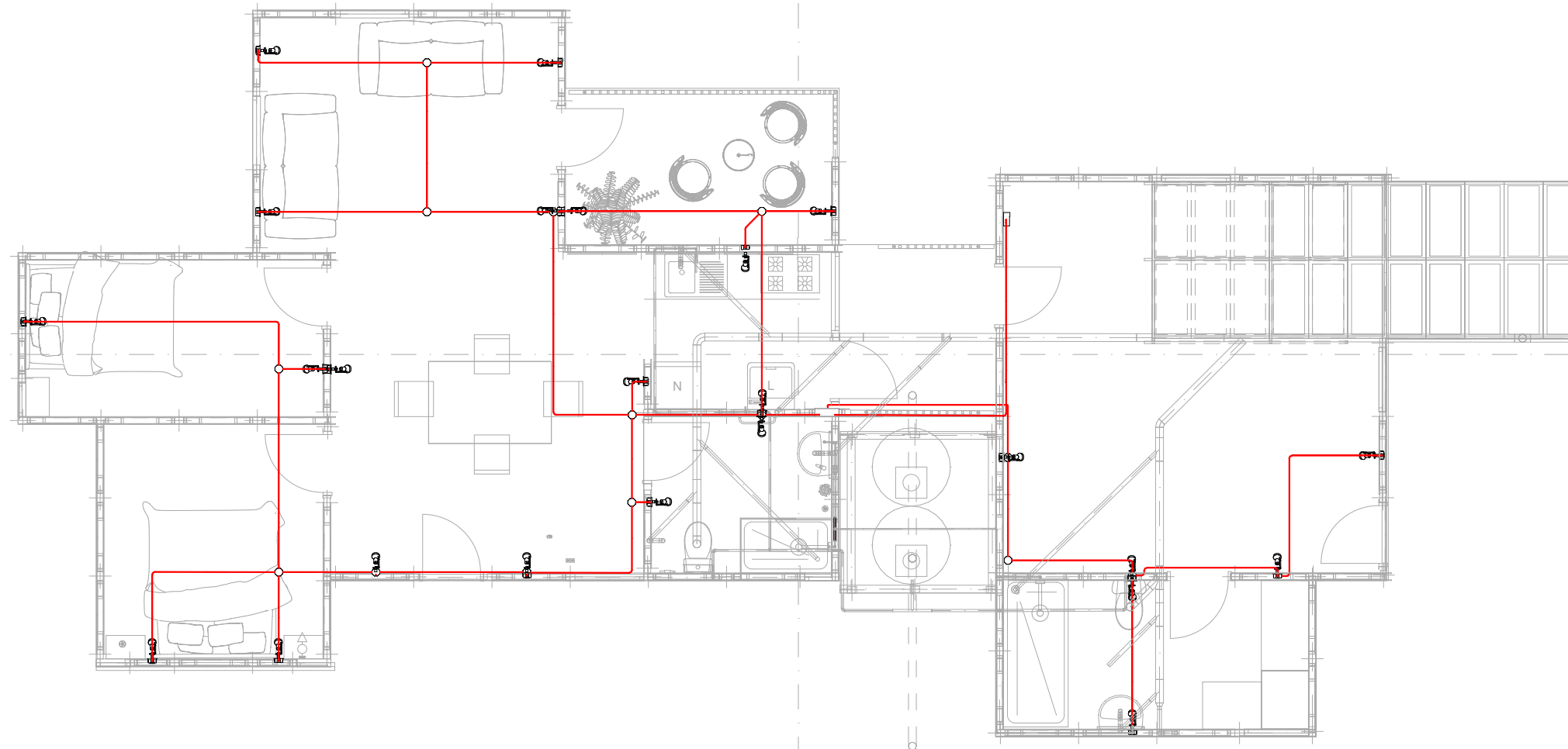

Alzado Oeste.

Alzado Este.

Alzado Sur.



Convenciones

-  Lámpara muro
-  Caja Octagonal Cal20 Galvanizada
-  Tubería 1/2"
-  Tablero bifasico

Tipología 2

Planta Baja

1:75



UNIVERSIDAD
La Gran Colombia
Fundada en 1951

FACULTAD DE
ARQUITECTURA
SEMESTRE 10

PROYECTO

ENFASIS DE GRADO

PROPIETA DE PROTOTIPO DE VIVIENDA PRODUCTIVA
MODULAR SOSTENIBLE PARA LA POBLACION RURAL
DEL MUNICIPIO DE VIOTA
BOGOTÁ D.C.

LOCALIZACION



REVISADO POR:

ARG. MANUEL FERNANDO MARTINEZ FORERO

ESCALA:

1:200

FECHA:

25/11/2024

ARCHIVO:

PROPIETA DE PROTOTIPO DE
VIVIENDA MODULAR
SOSTENIBLE PARA LA
POBLACION RURAL

FECHA COPIA:

25/11/2024

ELABORO:

DANNY ALEJANDRO
ALMARIO CASTRO
CAMILO ANDRES VEGA
PEREZ

ELABORO:

DANNY ALEJANDRO ALMARIO CASTRO

DIBUJO:

DANNY ALEJANDRO ALMARIO CASTRO
CAMILO ANDRES VEGA PEREZ

CONTIENE:

INSTALACIONES
ELECTRICAS

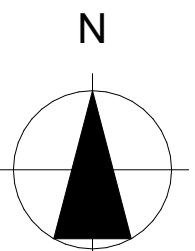

Alzado Norte2

Alzado Oeste2



Alzado Este2

Alzado Sur2

S-01

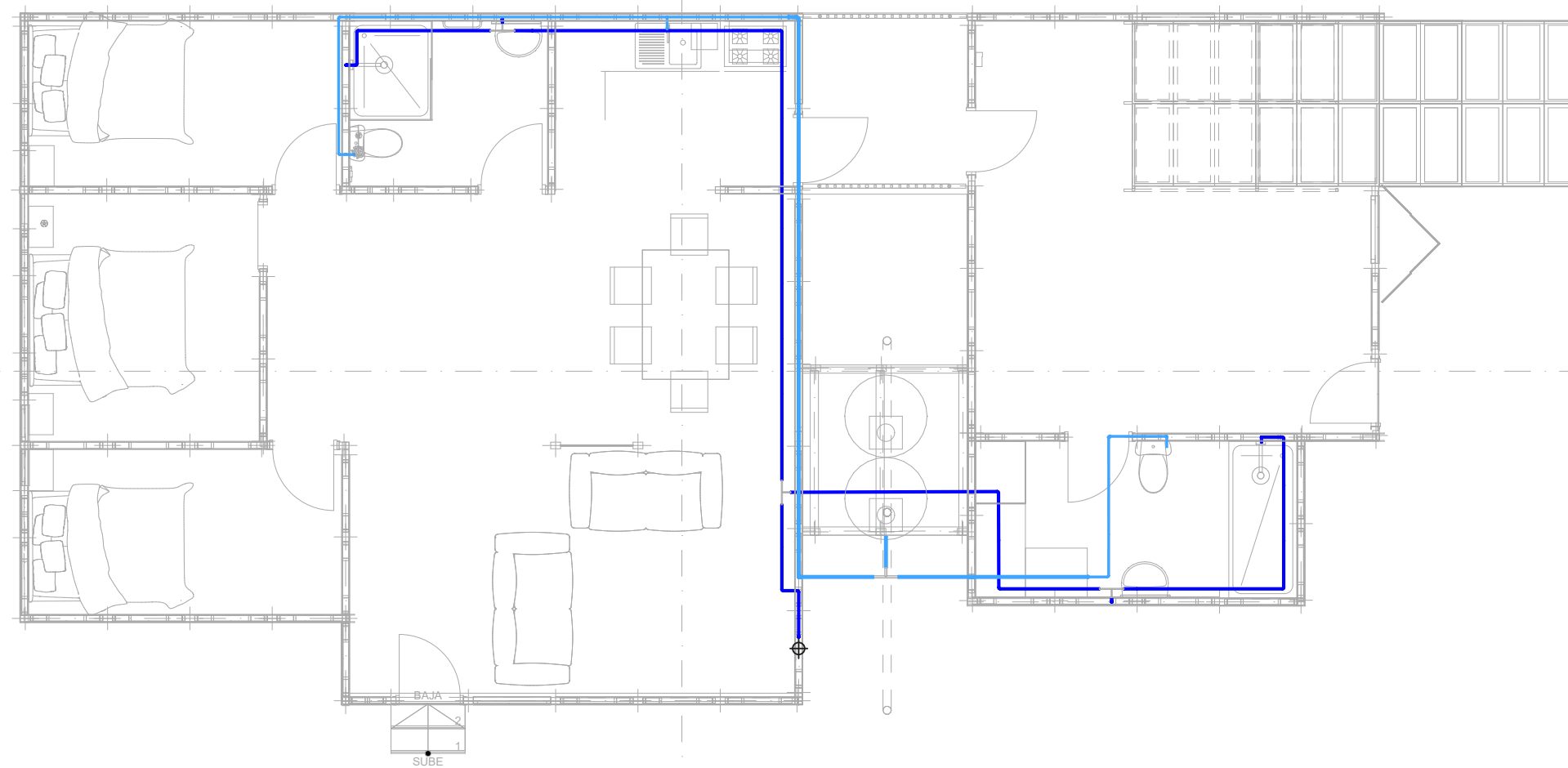
.08



-  Registro de agua B-R80 1/2 Pulg
-  Tuberia 1/2 Pulg agua potable
-  Tuberia 1/2 Pulg recoleccion aguas lluvias



UNIVERSIDAD
La Gran Colombia
Fundada en 1951

FACULTAD DE
ARQUITECTURA
SEMESTRE 10

PROYECTO

ENFASIS DE GRADO

PROPIETA DE PROTOTIPO DE VIVIENDA PRODUCTIVA
MODULAR SOSTENIBLE PARA LA POBLACION RURAL
DEL MUNICIPIO DE VIOTA
BOGOTA D.C.

LOCALIZACION



REVISADO POR:

ARG. MANUEL FERNANDO MARTINEZ FORERO

ESCALA:

1:200

FECHA:

19/11/2024

ARCHIVO:

PROPIETA DE
PROTOTIPO DE
VIVIENDA MODULAR
SOSTENIBLE PARA LA
POBLACION RURAL

FECHA COPIA:

19/11/2024

ELABORO:

DANNY ALEJANDRO
ALMARIO CASTRO
CAMILO ANDRES VEGA
PEREZ

ELABORO:

DANNY ALEJANDRO ALMARIO CASTRO

DIBUJO:

DANNY ALEJANDRO ALMARIO CASTRO
CAMILO ANDRES VEGA PEREZ

CONTIENE:

INSTALACIONES
SANITARIAS

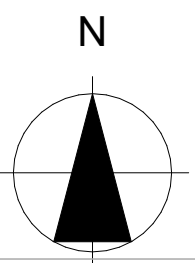

Alzado Norte.



Alzado Oeste.

Alzado Este.

Alzado Sur.

05

Planta Baja

-  Registro de agua B-R80 1/2 Pulg
-  Instalacion Hidraulica
-  Instalacion Hidraulica - recoleccion aguas lluvias



UNIVERSIDAD
La Gran Colombia
Fundada en 1951

FACULTAD DE
ARQUITECTURA
SEMESTRE 10

PROYECTO

ENFASIS DE GRADO

PROUESTA DE PROTOTIPO DE VIVIENDA PRODUCTIVA
MODULAR SOSTENIBLE PARA LA POBLACION RURAL
DEL MUNICIPIO DE VIOTA
BOGOTA D.C.

LOCALIZACION



REVISADO POR:

ARG. MANUEL FERNANDO MARTINEZ FORERO

ESCALA:

1:200

FECHA:

25/11/2024

ARCHIVO:

PROUESTA DE PROTOTIPO DE
VIVIENDA MODULAR
SOSTENIBLE PARA LA
POBLACION RURAL

FECHA COPIA:

25/11/2024

ELABORO:

DANNY ALEJANDRO
ALMARIO CASTRO
CAMILO ANDRES VEGA
PEREZ

ELABORO:

DANNY ALEJANDRO ALMARIO CASTRO

DIBUJO:

DANNY ALEJANDRO ALMARIO CASTRO
CAMILO ANDRES VEGA PEREZ

CONTIENE:

INSTALACIONES
ELECTRICAS

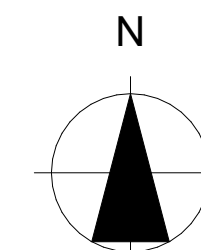

Tipologia 2

1:75



UNIVERSIDAD
La Gran Colombia
Fundada en 1951

FACULTAD DE
ARQUITECTURA
SEMESTRE 10

PROYECTO

ENFASIS DE GRADO

PROPIETA DE PROTOTIPO DE VIVIENDA PRODUCTIVA
MODULAR SOSTENIBLE PARA LA POBLACION RURAL
DEL MUNICIPIO DE VIOTA
BOGOTA D.C.

LOCALIZACION



REVISADO POR:

ARG. MANUEL FERNANDO MARTINEZ FORERO

ESCALA:

1:200

FECHA:

25/11/2024

ARCHIVO:

PROPIETA DE PROTOTIPO DE
VIVIENDA MODULAR
SOSTENIBLE PARA LA
POBLACION RURAL

FECHA COPIA:

25/11/2024

ELABORO:

DANNY ALEJANDRO
ALMARIO CASTRO
CAMILO ANDRES VEGA
PEREZ

ELABORO:

DANNY ALEJANDRO ALMARIO CASTRO

DIBUJO:

DANNY ALEJANDRO ALMARIO CASTRO
CAMILO ANDRES VEGA PEREZ

CONTIENE:

INSTALACIONES
SANITARIAS

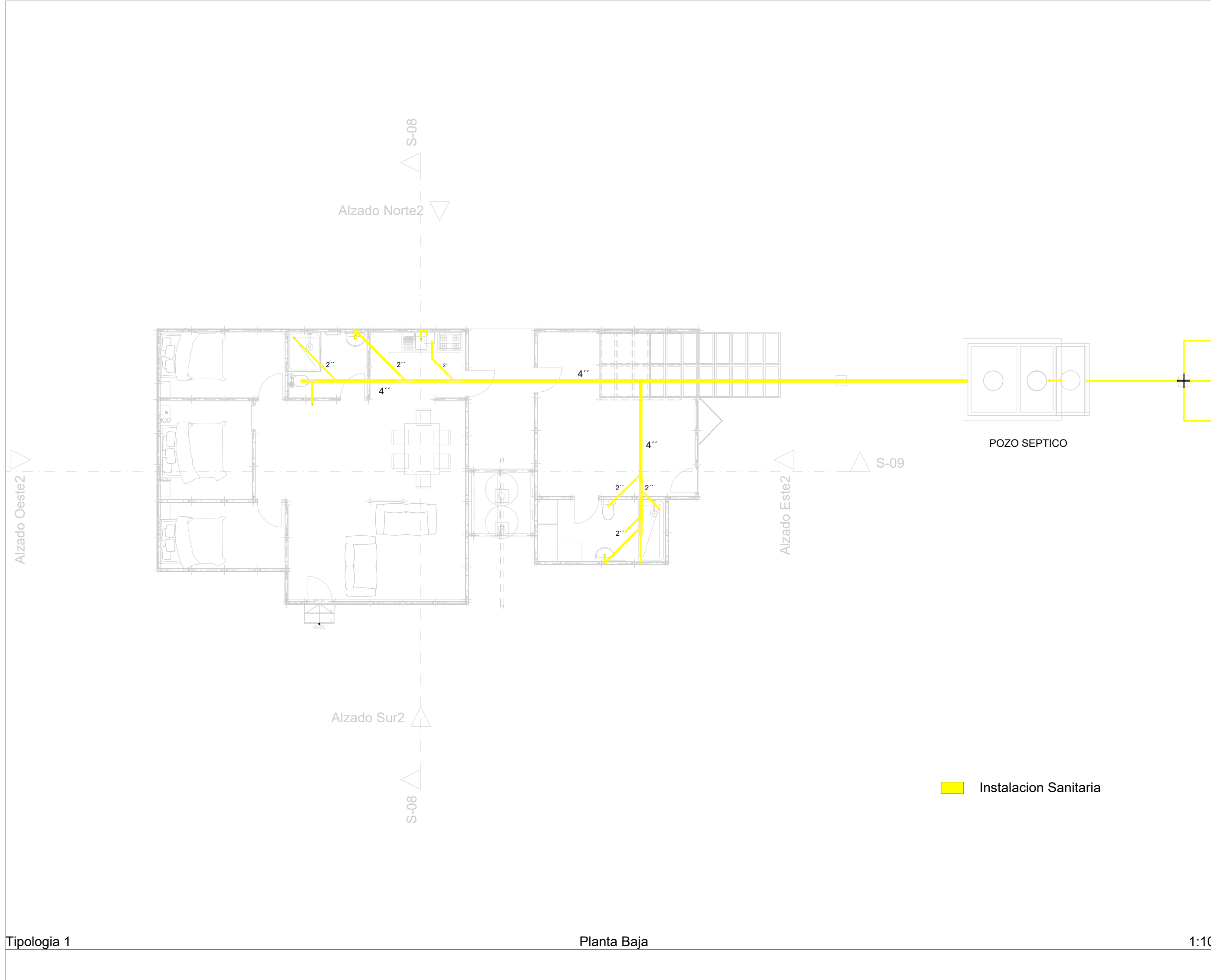
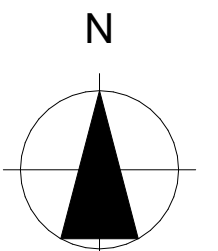

 Instalacion Sanitaria



UNIVERSIDAD
La Gran Colombia
Fundada en 1951

FACULTAD DE
ARQUITECTURA
SEMESTRE 10

PROYECTO

ENFASIS DE GRADO

PROUESTA DE PROTOTIPO DE VIVIENDA PRODUCTIVA
MODULAR SOSTENIBLE PARA LA POBLACION RURAL
DEL MUNICIPIO DE VIOTA
BOGOTA D.C.

LOCALIZACION



REVISADO POR:

ARG. MANUEL FERNANDO MARTINEZ FORERO

ESCALA:

1:200

FECHA:

19/11/2024

ARCHIVO:

PROUESTA DE
PROTOTIPO DE
VIVIENDA MODULAR
SOSTENIBLE PARA LA
POBLACION RURAL

FECHA COPIA:

19/11/2024

ELABORO:

DANNY ALEJANDRO
ALMARIO CASTRO
CAMILO ANDRES VEGA
PEREZ

ELABORO:

DANNY ALEJANDRO ALMARIO CASTRO

DIBUJO:

DANNY ALEJANDRO ALMARIO CASTRO
CAMILO ANDRES VEGA PEREZ

CONTIENE:

INSTALACIONES
SANITARIAS

N

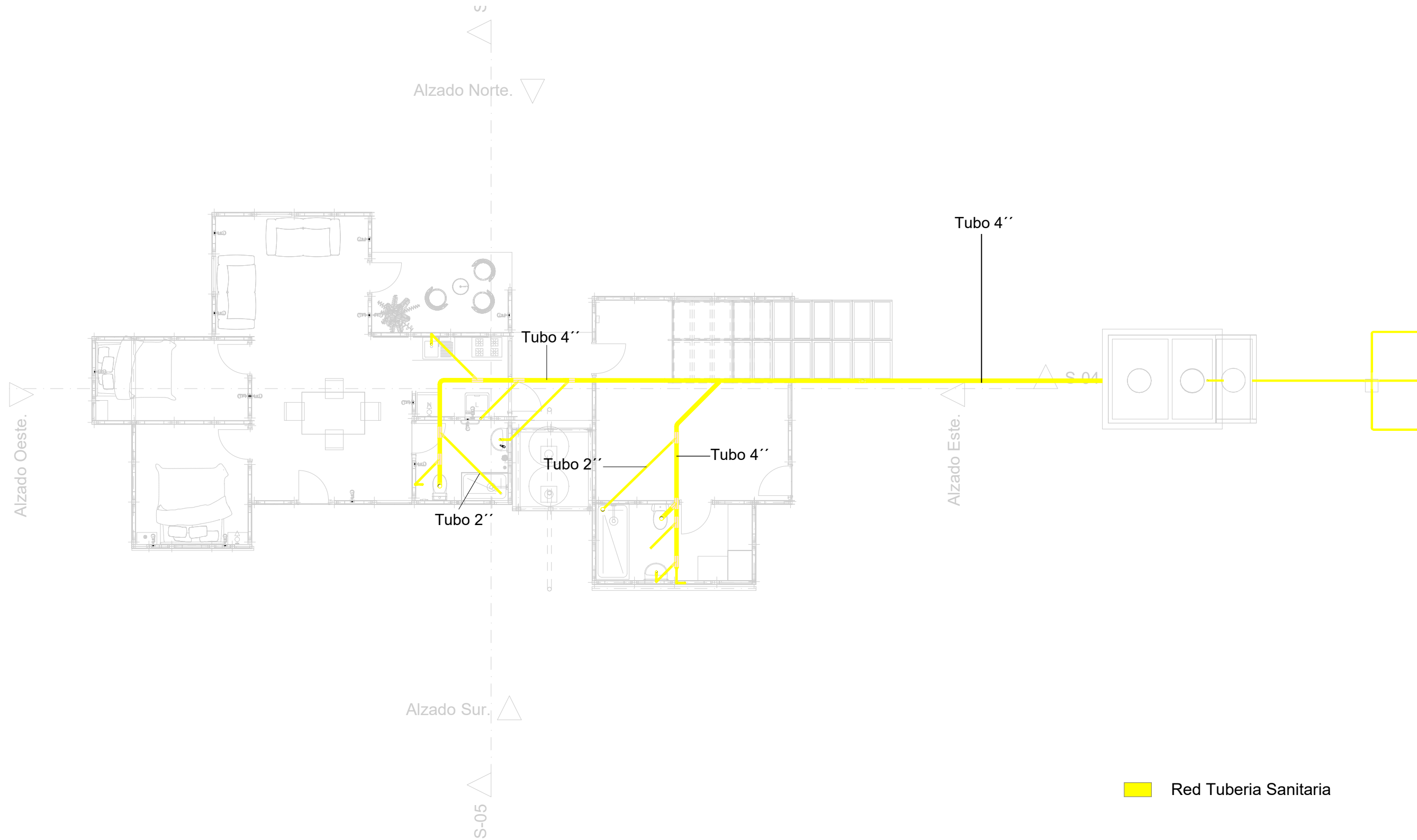
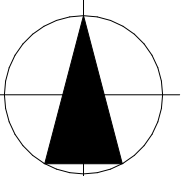

Red Tuberia Sanitaria

Tipologia 2

Planta Baja

1:100

Alzado Norte2

Alzado Oeste2

Alzado Este2

Alzado Sur2

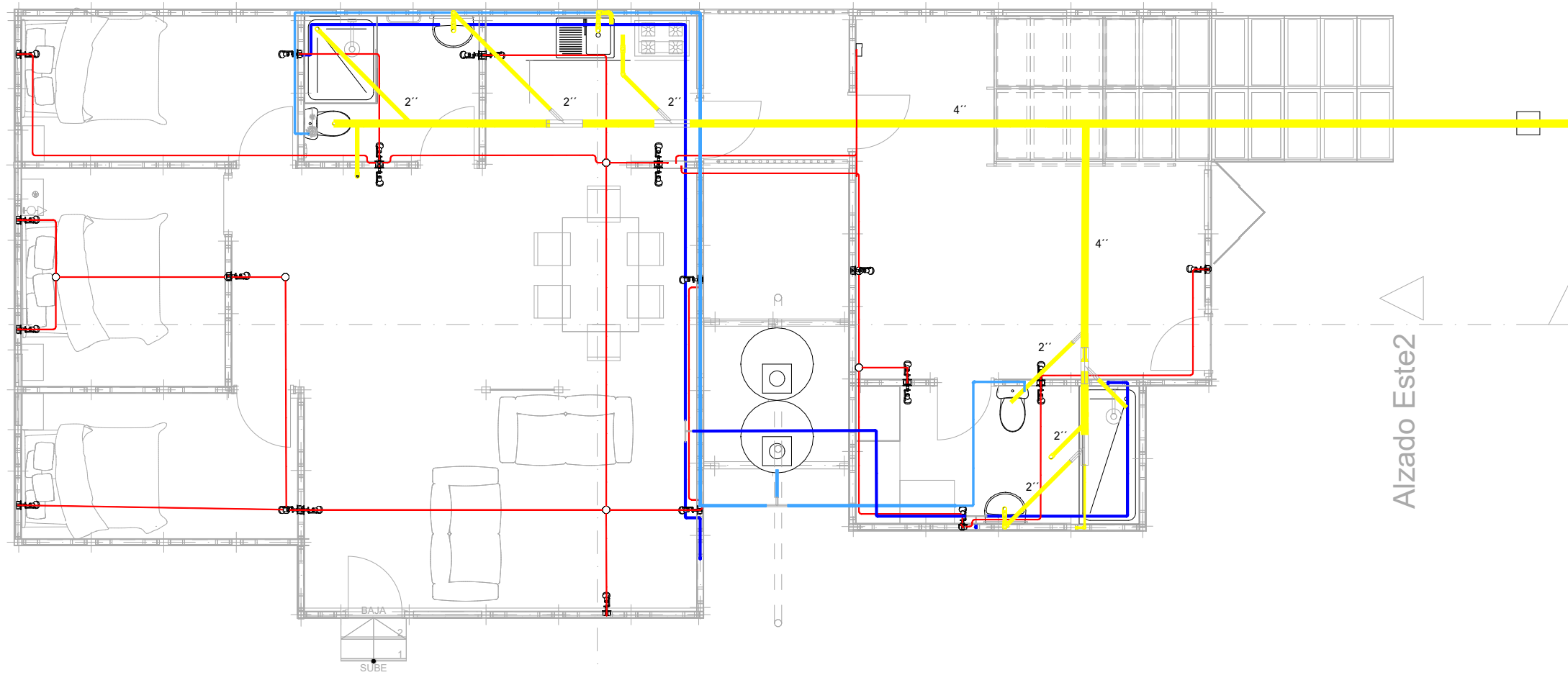

- Instalacion Sanitaria
- Instalacion Electrica
- Instalacion Hidraulica
- Instalacion Hidraulica - recoleccion aguas lluvias



UNIVERSIDAD
La Gran Colombia
Fundada en 1951

FACULTAD DE
ARQUITECTURA
SEMESTRE 10

PROYECTO

ENFASIS DE GRADO

PROPIETA DE PROTOTIPO DE VIVIENDA PRODUCTIVA
MODULAR SOSTENIBLE PARA LA POBLACION RURAL
VULNERABLE
BOGOTA D.C.

LOCALIZACION

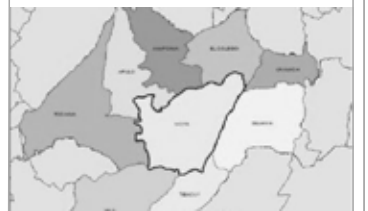

REVISADO POR:

ARG. MANUEL FERNANDO MARTINEZ FORERO

ESCALA:

1:200

FECHA:

25/11/2024

ARCHIVO:

PROPIETA DE PROTOTIPO DE
VIVIENDA MODULAR
SOSTENIBLE PARA LA
POBLACION RURAL

FECHA COPIA:

25/11/2024

ELABORO:

DANNY ALEJANDRO
ALMARIO CASTRO
CAMILO ANDRES VEGA
PEREZ

ELABORO:

DANNY ALEJANDRO ALMARIO CASTRO

DIBUJO:

DANNY ALEJANDRO ALMARIO CASTRO
CAMILO ANDRES VEGA PEREZ

CONTIENE:

INSTALACIONES
ELECTRICAS

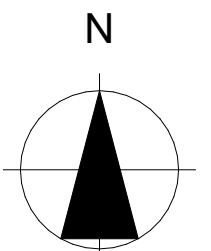

Alzado Norte.

Alzado Oeste.

Alzado Este.

Alzado Sur.

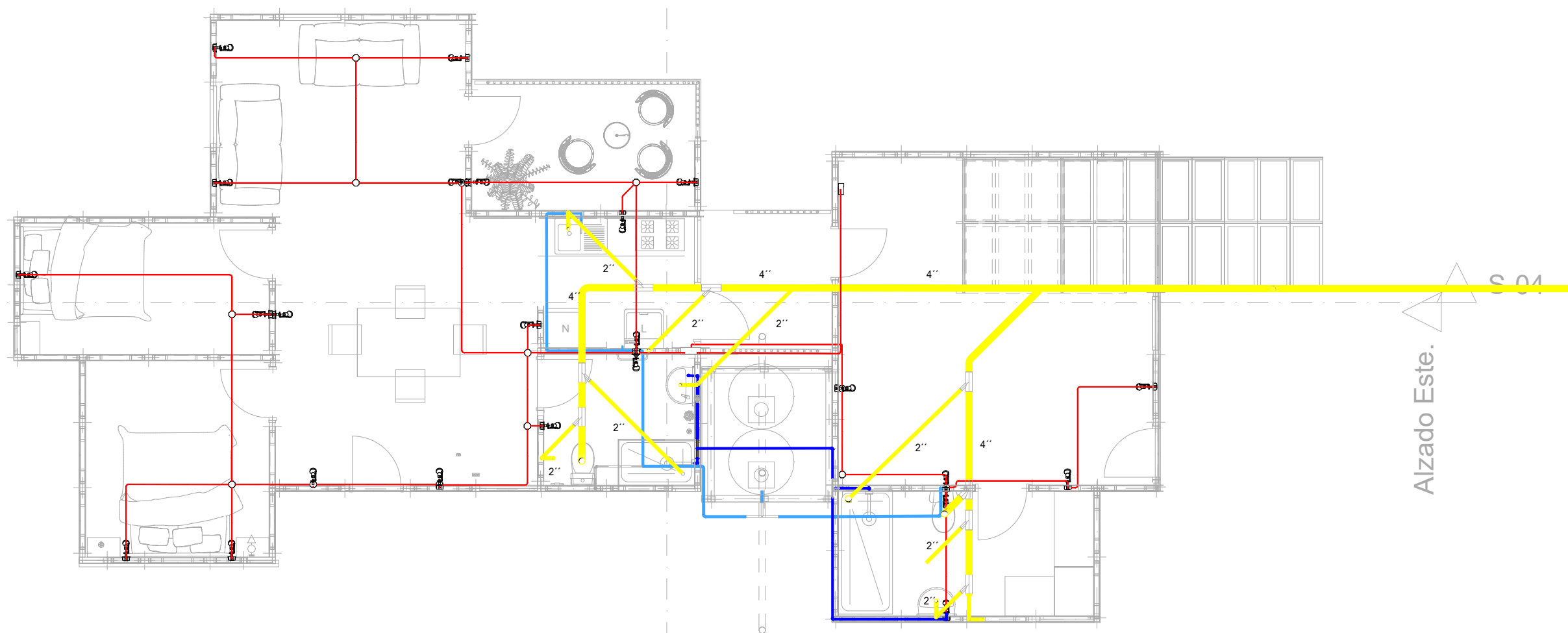

Convenciones

- Instalacion Sanitaria
- Instalacion Electrica
- Instalacion Hidraulica
- Instalacion Hidraulica - recoleccion aguas lluvias



UNIVERSIDAD
La Gran Colombia
Fundada en 1951

FACULTAD DE
ARQUITECTURA
SEMESTRE 10

PROYECTO

ENFASIS DE GRADO

PROPIETA DE PROTOTIPO DE VIVIENDA PRODUCTIVA
MODULAR SOSTENIBLE PARA LA POBLACION RURAL
DEL MUNICIPIO DE VIOTA
BOGOTA D.C.

LOCALIZACION

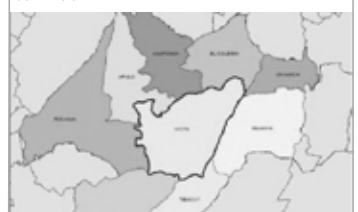

REVISADO POR:

ARG. MANUEL FERNANDO MARTINEZ FORERO

ESCALA:

1:200

FECHA:

25/11/2024

ARCHIVO:

PROPIETA DE PROTOTIPO DE
VIVIENDA MODULAR
SOSTENIBLE PARA LA
POBLACION RURAL

FECHA COPIA:

25/11/2024

ELABORO:

DANNY ALEJANDRO
ALMARIO CASTRO
CAMILO ANDRES VEGA
PEREZ

ELABORO:

DANNY ALEJANDRO ALMARIO CASTRO

DIBUJO:

DANNY ALEJANDRO ALMARIO CASTRO
CAMILO ANDRES VEGA PEREZ

CONTIENE:

INSTALACIONES
ELECTRICAS, SANITARIAS E HIDRAULICAS

