

# C3

Profundización



Nivel: IX - X

## BOOK DE PLANOS

Versión: 4.0

CURSO: OPCIÓN ÉNFASIS GC-15N

APELLIDOS: RODRIGUEZ GARCIA

NOMBRE: GILVERT STEVEN

CÓDIGO: 1000685509

PERIODO ACÁDEMICO: DECIMO SEMESTRE



FACULTAD DE  
ARQUITECTURA

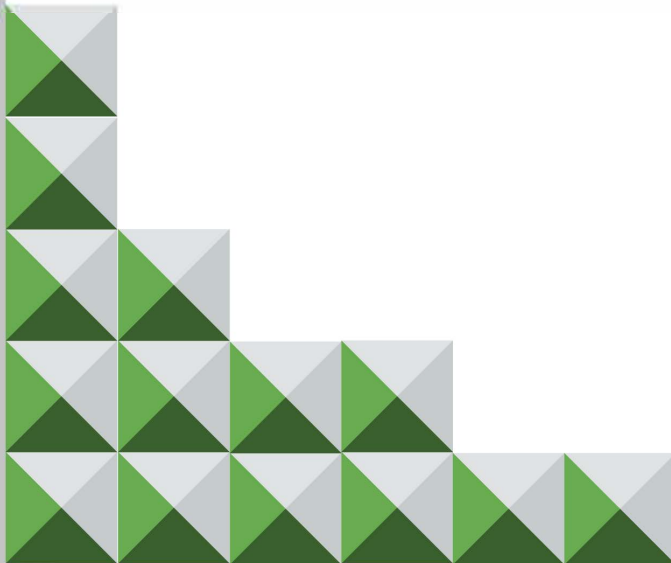

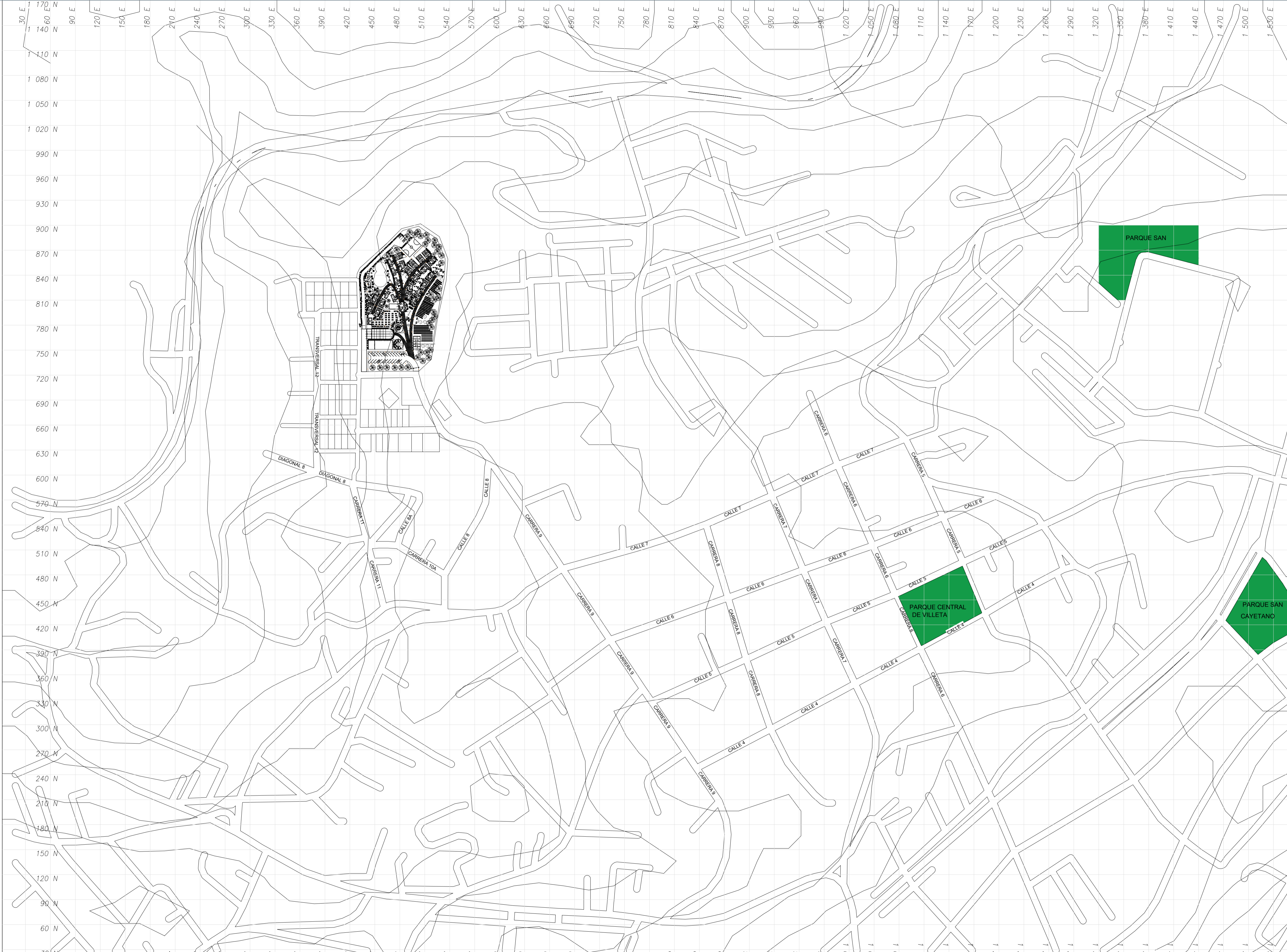

**FACULTAD DE**  
**ARQUITECTURA**

TITULO DEL PROYECTO:

HOTEL DE LA PANELA,  
HOTEL TEMÁTICO COMO  
CATALIZADOR DE LA IDENTIDAD  
CULTURAL Y AGRO  
PRODUCTIVA DE VILLETA

CONVENCIONES:

CURSO:

OPCIÓN ÉNFASIS 15N

CONTIENE:

ANÁLISIS MESO ZONAS VERDES

OBSERVACIONES:

ESCALA:

1:2500

FECHA DE ENTREGA:

26/06/2025

REVISIÓN:

PLANCHA:

A-00

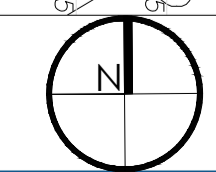

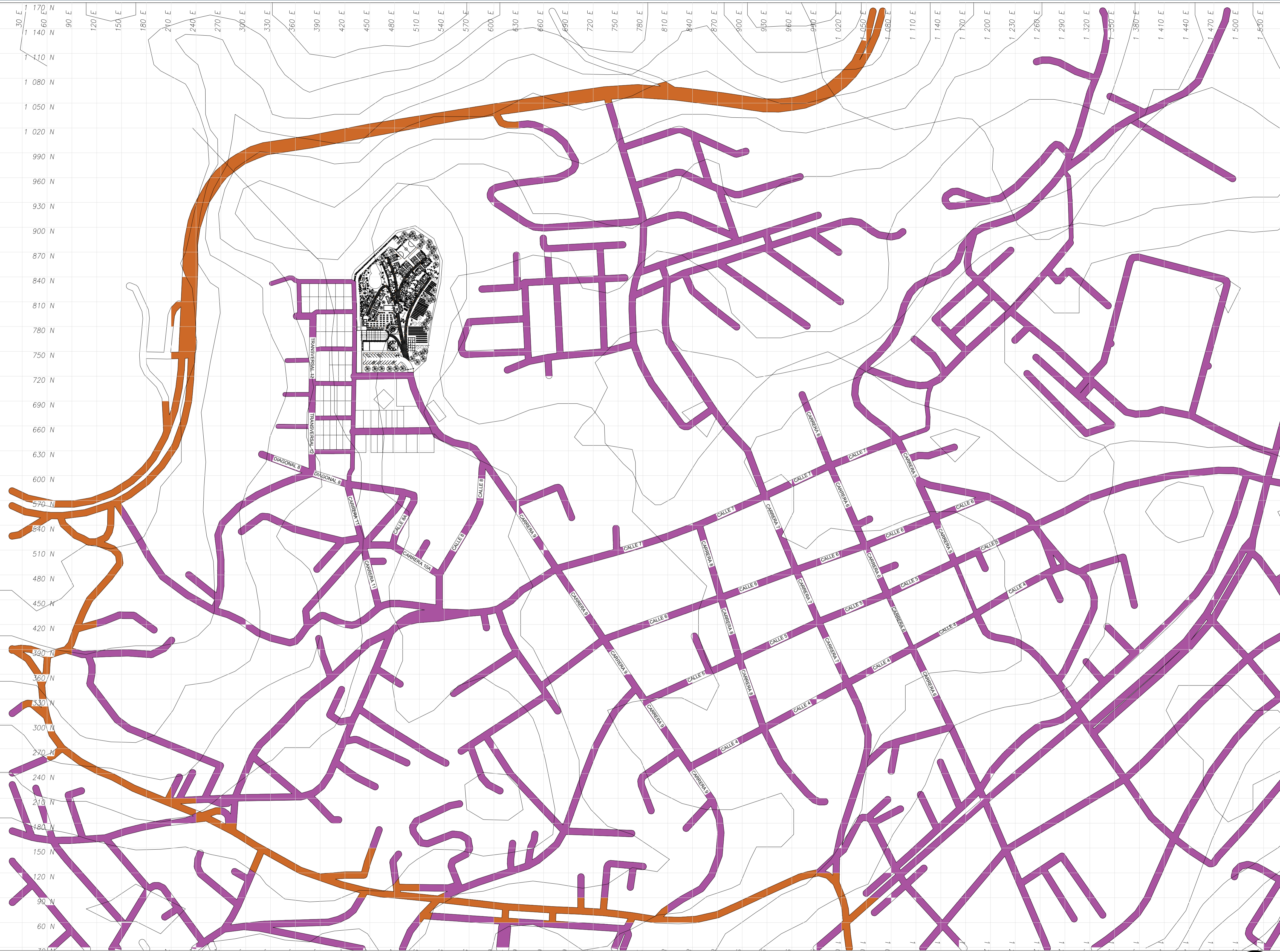



**FACULTAD DE**  
**ARQUITECTURA**

TITULO DEL PROYECTO:

HOTEL DE LA PANELA,  
HOTEL TEMÁTICO COMO  
CATALIZADOR DE LA IDENTIDAD  
CULTURAL Y AGRO  
PRODUCTIVA DE VILLETA

CONVENCIONES:

 VÍAS PRINCIPALES

 VÍAS SECUNDARIAS

CURSO:

OPCIÓN ÉNFASIS 15N

CONTIENE:

ANÁLISIS MESO INFRAESTRUCTURA  
VIAL

OBSERVACIONES:

ESCALA:

1:2500

FECHA DE ENTREGA:

26/06/2025

REVISIÓN: PLANCHA:

A-00

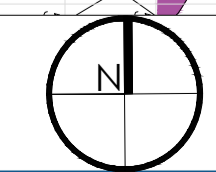



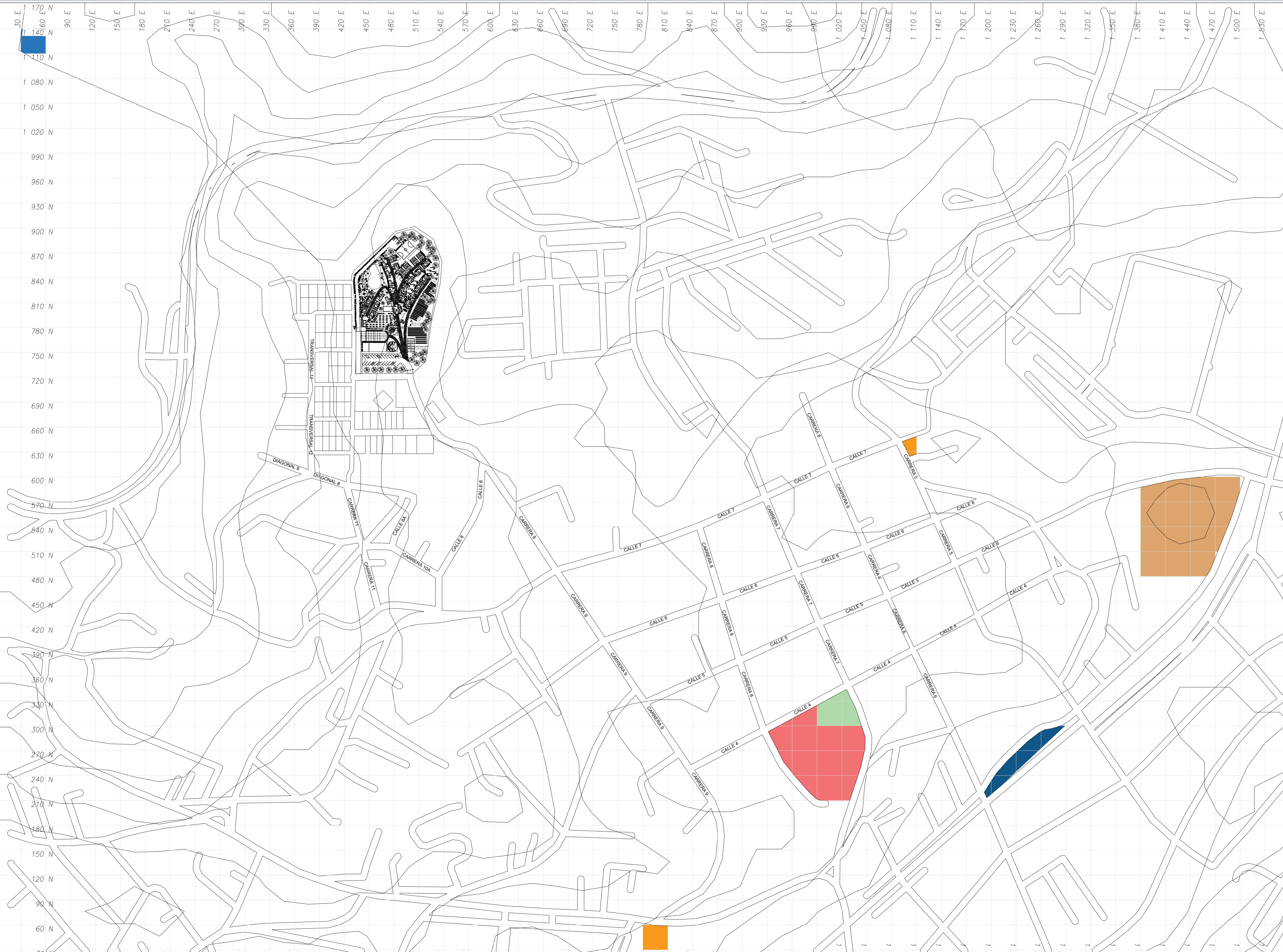

**FACULTAD DE**  
**ARQUITECTURA**

TITULO DEL PROYECTO:

HOTEL DE LA PANELA,  
HOTEL TEMÁTICO COMO  
CATALIZADOR DE LA IDENTIDAD  
CULTURAL Y AGRO  
PRODUCTIVA DE VILLETA

- CONVENCIONES:
-  CEMENTERIO DE VILLETA
  -  AGENCIAS DE TRANSPORTE
  -  ANTIGUA ESTACIÓN DE TREN
  -  ESTACIÓN DE POLICIAS
  -  SALTO DE LOS MICOS
  -  PLAZA DE MERCADO

CURSO:

OPCIÓN ÉNFASIS 15N

CONTIENE:

ANÁLISIS MESO HITOS

OBSERVACIONES:

ESCALA:

1:2500

FECHA DE ENTREGA:

26/06/2025

REVISIÓN: PLANCHA:

A-00

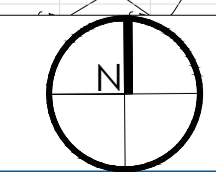

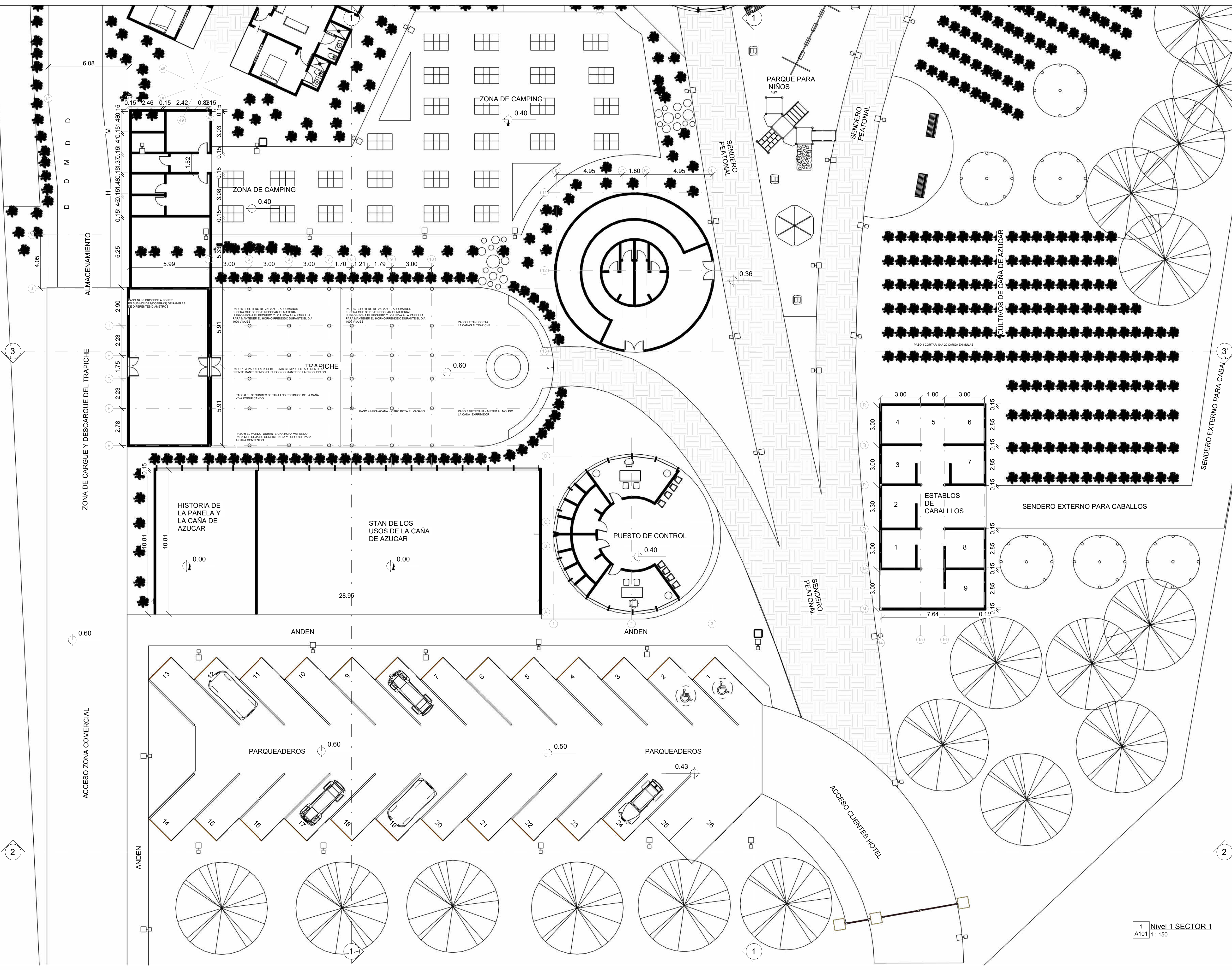

1 Nivel 1 SECTOR 1  
 A101 1 : 150

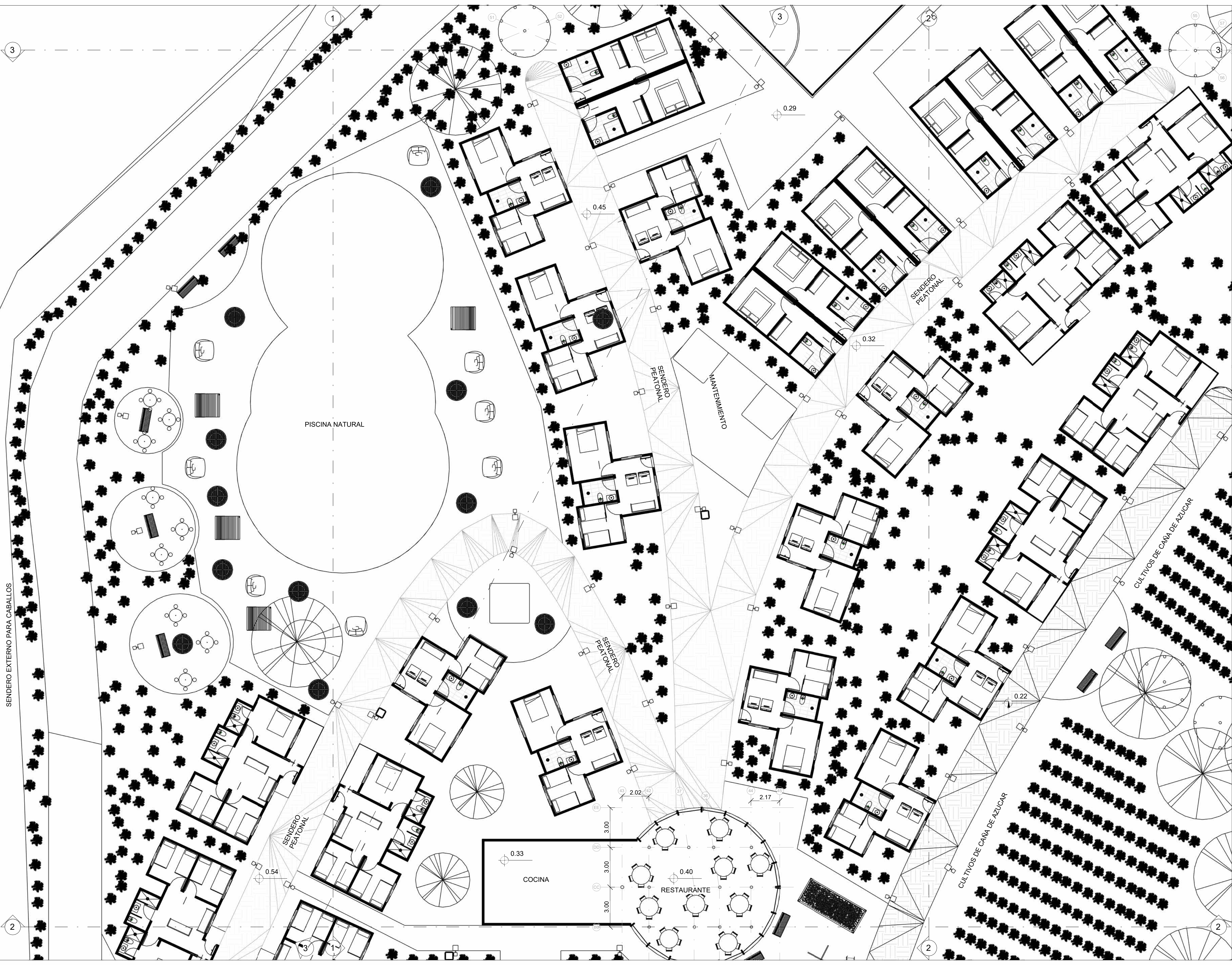

TÍTULO DEL PROYECTO

Hotel De La Panela, Hotel temático como catalizador de la identidad cultural y agro productiva de Villeta

CONVENCIONES:

CURSO:

OPCIONES DE ENFASIS 11N

CONTIENE:

**PLANTA SECTOR 2**

OBSERVACIONES:

ESCALA:

**1 : 150**

FECHA DE ENTREGA:

26 de Mayo del 2025

REVISIÓN

PLANCHA:  
**A102**

SENDERO EXTERNO PARA CABALLOS

PISCINA NATURAL

SENDERO PEATONAL  
MANTENIMIENTO

SENDERO PEATONAL

SENDERO PEATONAL

SENDERO PEATONAL

COCINA

RESTAURANTE

CULTIVOS DE CAÑA DE AZÚCAR

CULTIVOS DE CAÑA DE AZÚCAR

1 Planimetría general  
A103 1:300



2 Vista 3D 1  
A103

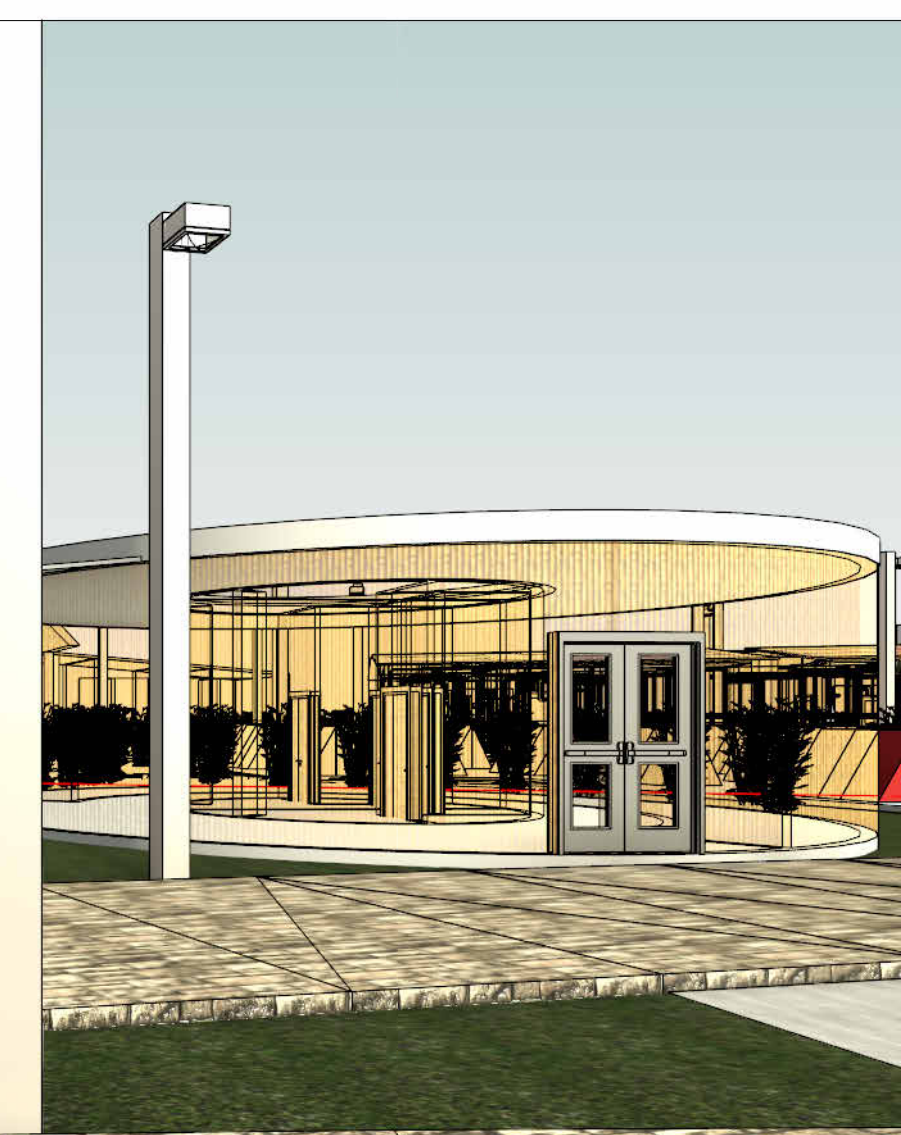
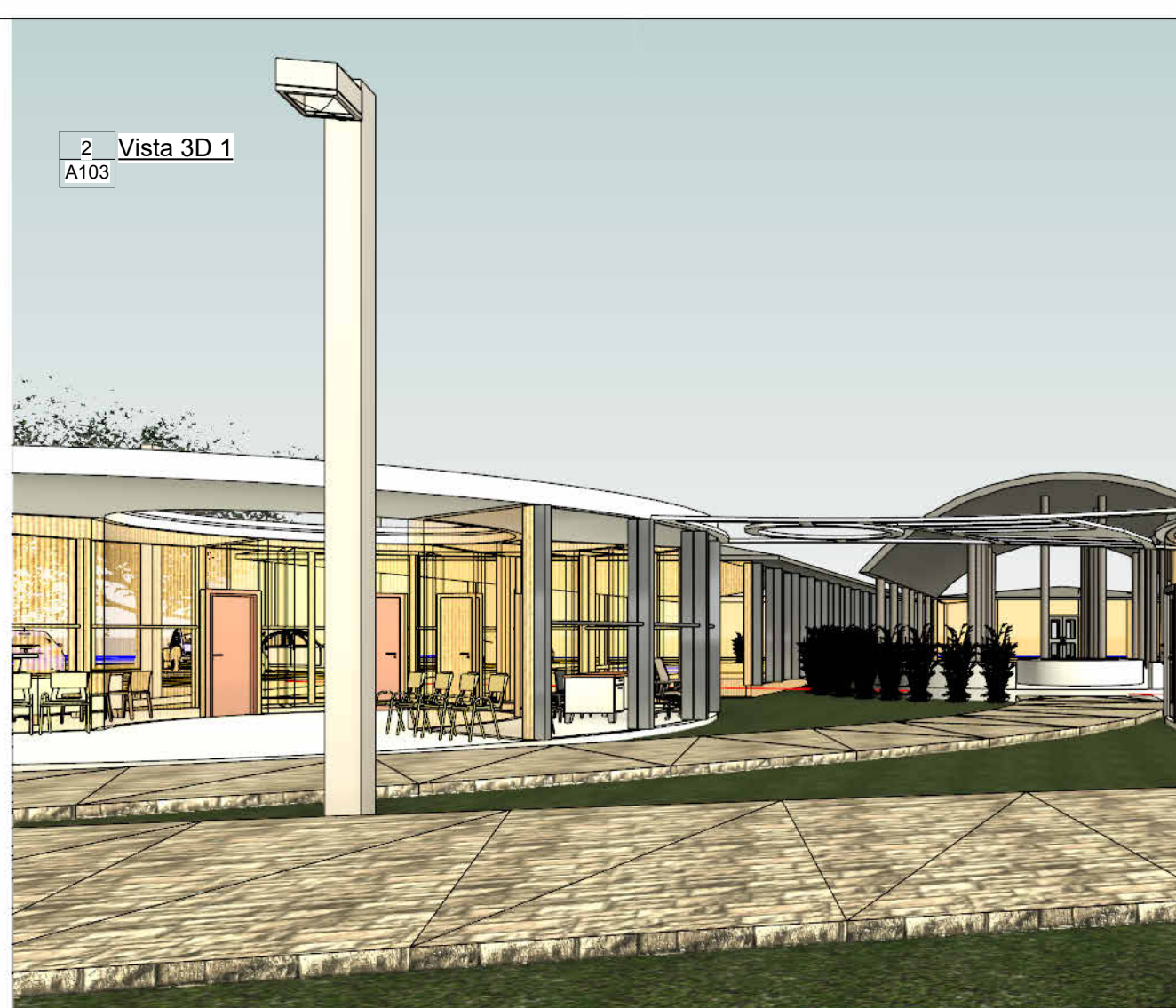

3 Vista 3D 2  
A103



4 Vista 3D 3  
A103



TÍTULO DEL PROYECTO

Hotel De La Panela, Hotel temático como catalizador de la identidad cultural y agro productiva de Villeta

CONVENCIONES:

CURSO:

OPCIONES DE ENFASIS 11N

CONTIENE:

PLANTA GENERAL

OBSERVACIONES:

ESCALA:

1 : 350

FECHA DE ENTREGA:

26 de Mayo del 2025

REVISIÓN

PLANCHA:

A103

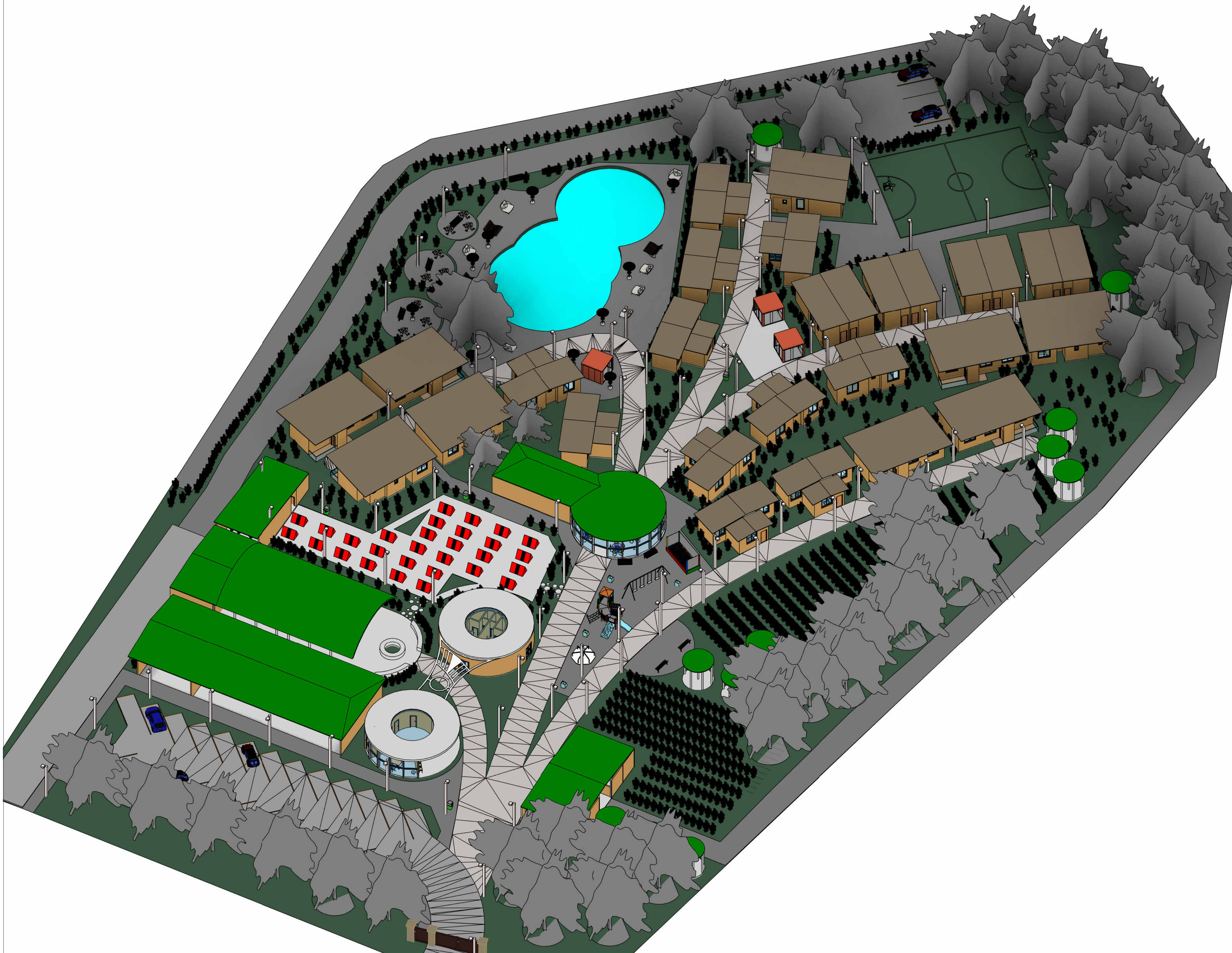

FACULTAD DE  
ARQUITECTURA

TÍTULO DEL PROYECTO

Hotel De La Panela, Hotel  
temático como catalizador  
de la identidad cultural y  
agro productiva de Villeta

CONVENCIONES:

CURSO:

OPCIONES DE  
ENFASIS 11N

CONTIENE:

3D

OBSERVACIONES:

ESCALA:

FECHA DE ENTREGA:

26 de Mayo del 2025

REVISIÓN

PLANCHA:

A104

1 Este  
A105 1:300

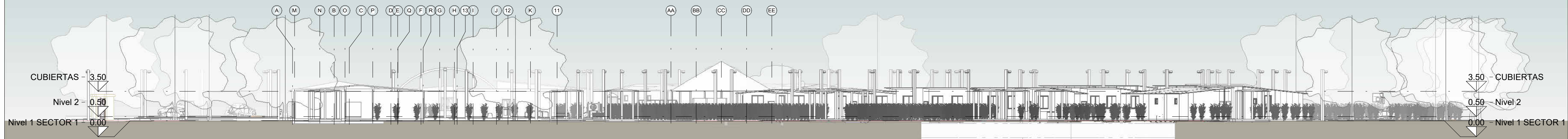

2 Norte  
A105 1:175

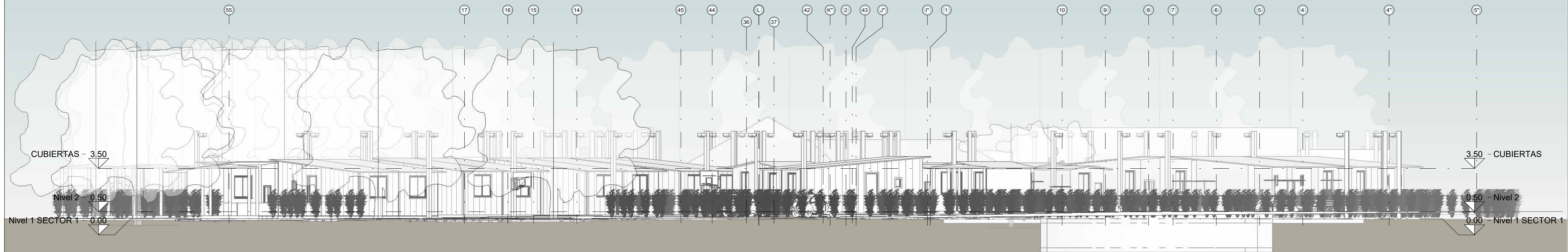

3 Oeste  
A105 1:300

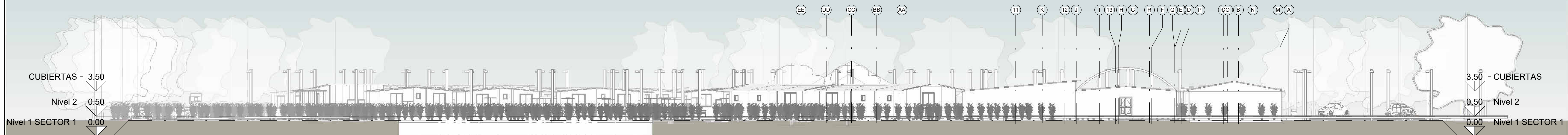

4 Sur  
A105 1:175

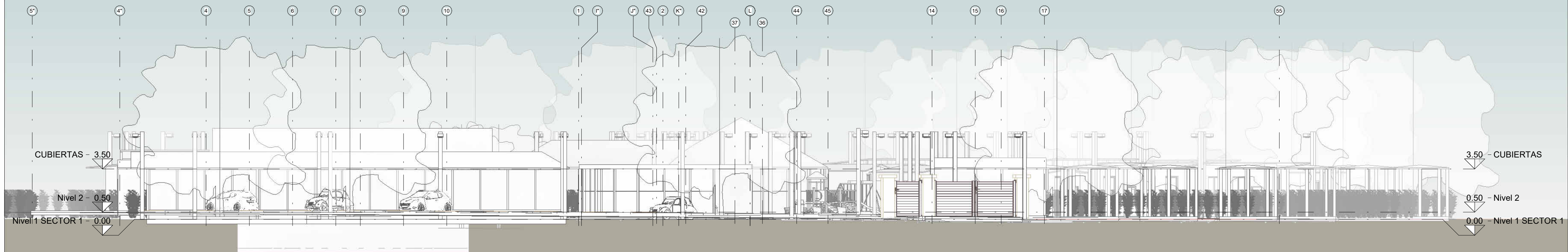

TÍTULO DEL PROYECTO

Hotel De La Panela, Hotel  
temático como catalizador  
de la identidad cultural y  
agro productiva de Villeta

CONVENCIONES:

CURSO:

OPCIONES DE  
ENFASIS 11N

CONTIENE:

FACHADAS

OBSERVACIONES:

ESCALA:

Como se indica

FECHA DE ENTREGA:

26 de Mayo del 2025

REVISIÓN

PLANCHA:

A105

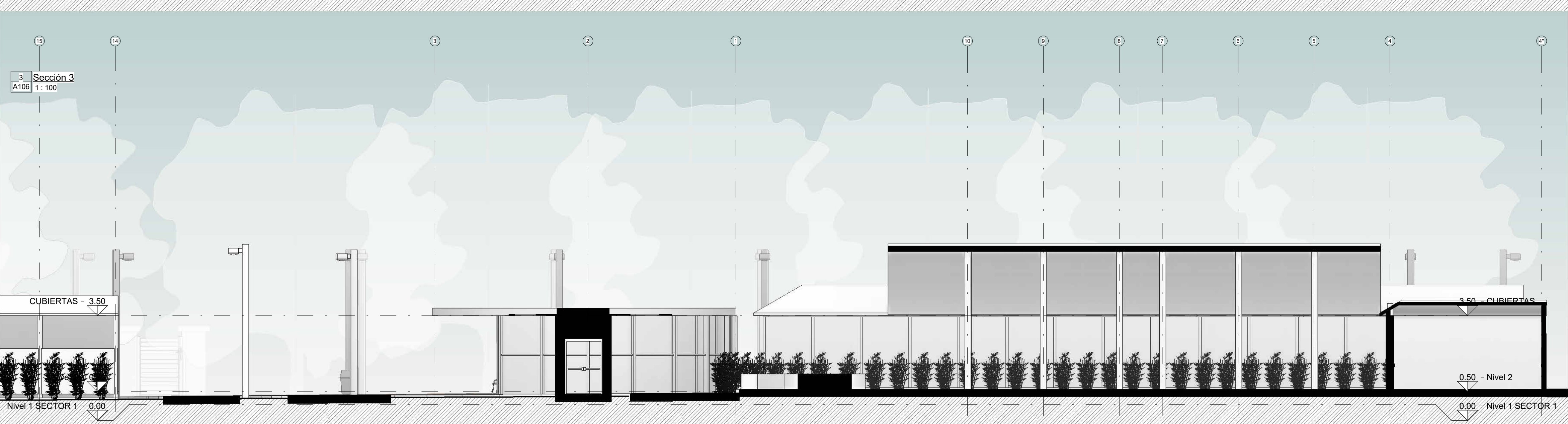
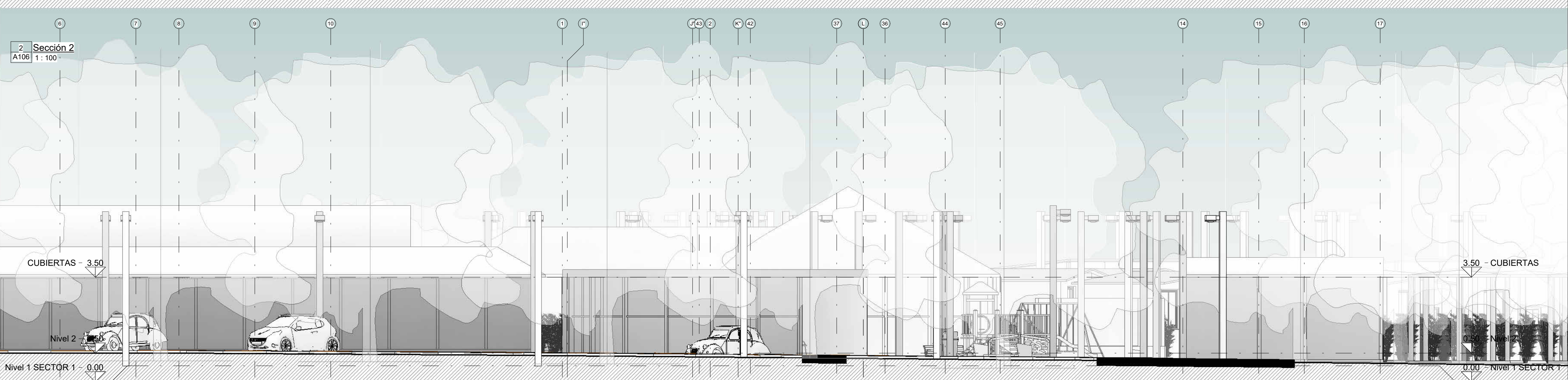
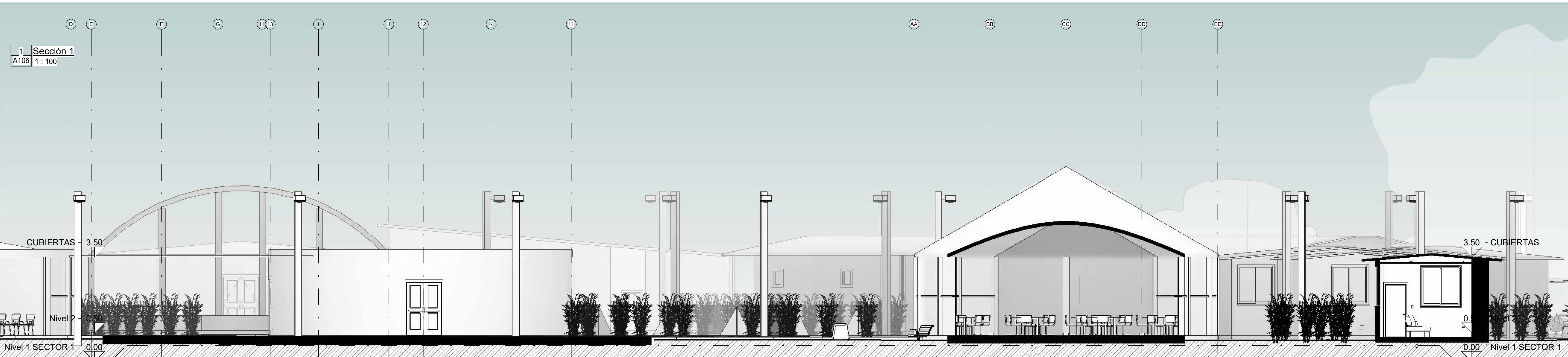

TÍTULO DEL PROYECTO

Hotel De La Panela, Hotel temático como catalizador de la identidad cultural y agro productiva de Villeta

CONVENCIONES:

CURSO:  
 OPCIONES DE ENFASIS 11N

CONTIENE:  
 CORTES

OBSERVACIONES:

ESCALA:  
 1 : 100

FECHA DE ENTREGA:  
 26 de Mayo del 2025

REVISIÓN PLANCHA:  
 A106

1 Sección 4  
A107 1:100



2 Sección 5  
A107 1:100

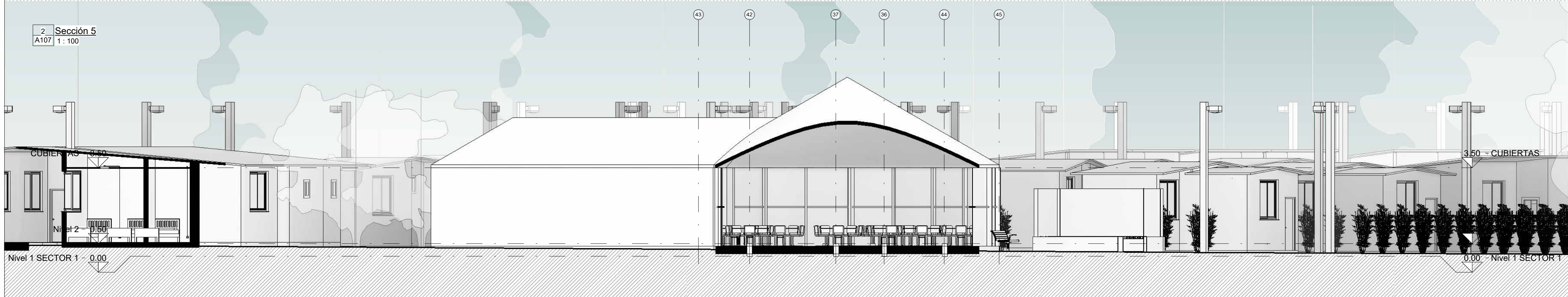

3 Sección 6  
A107 1:100



TÍTULO DEL PROYECTO

Hotel De La Panela, Hotel  
temático como catalizador  
de la identidad cultural y  
agro productiva de Villeta

CONVENCIONES:

CURSO:  
OPCIONES DE  
ENFASIS 11N

CONTIENE:  
CORTES

OBSERVACIONES:

ESCALA:  
1:100

FECHA DE ENTREGA:  
26 de Mayo del 2025

REVISIÓN PLANCHA:  
A107

TÍTULO DEL PROYECTO

Hotel De La Panela, Hotel temático como catalizador de la identidad cultural y agro productiva de Villeta

CONVENCIONES:

CURSO:  
OPCIONES DE ENFASIS 11N

CONTIENE:  
CORTES

OBSERVACIONES:

ESCALA:  
1 : 100

FECHA DE ENTREGA:  
26 de Mayo del 2025

REVISIÓN PLANCHA:  
A108

1 Sección 7  
A108 1:100

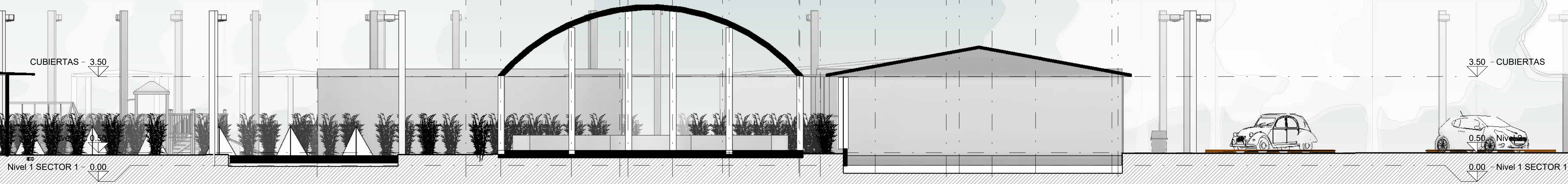

2 Sección 8  
A108 1:100

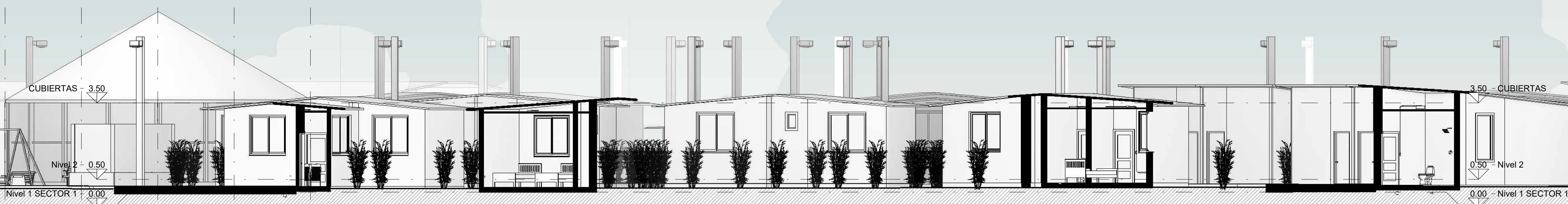

3 Sección 9  
A108 1:100



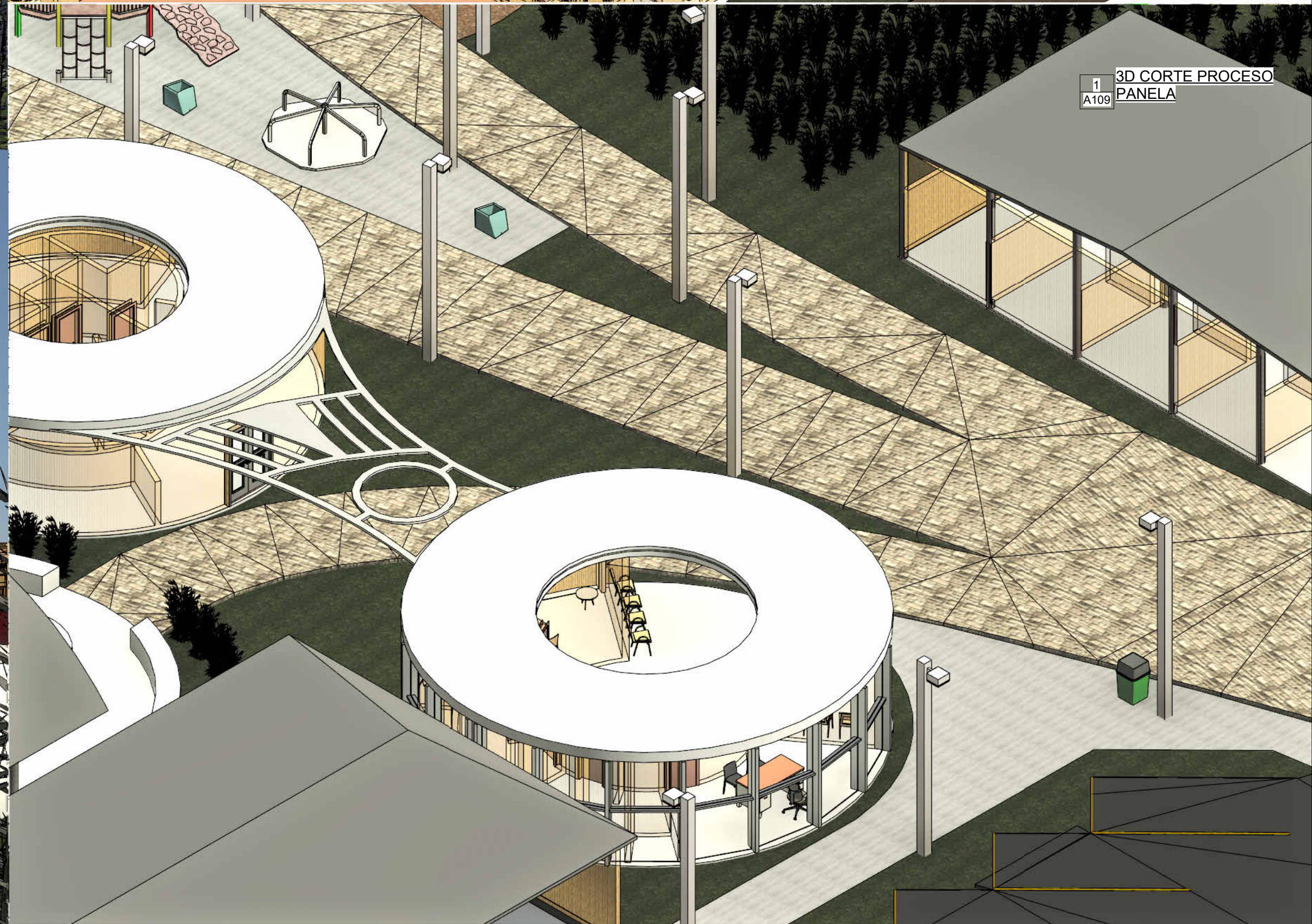

TÍTULO DEL PROYECTO

Hotel De La Panela, Hotel temático como catalizador de la identidad cultural y agro productiva de Villeta

CONVENCIONES:

CURSO:  
OPCIONES DE ENFASIS 11N

CONTIENE:  
**CORTES FUGADOS**

OBSERVACIONES:

ESCALA:

FECHA DE ENTREGA:  
26 de Mayo del 2025

REVISIÓN PLANCHA:  
A109

2 3D CORTE FUGADO PISCINA

5 INGRESO A109

4 ESTABLO A109

3 TRAPICHE A109

1 3D CORTE PROCESO PANELA A109

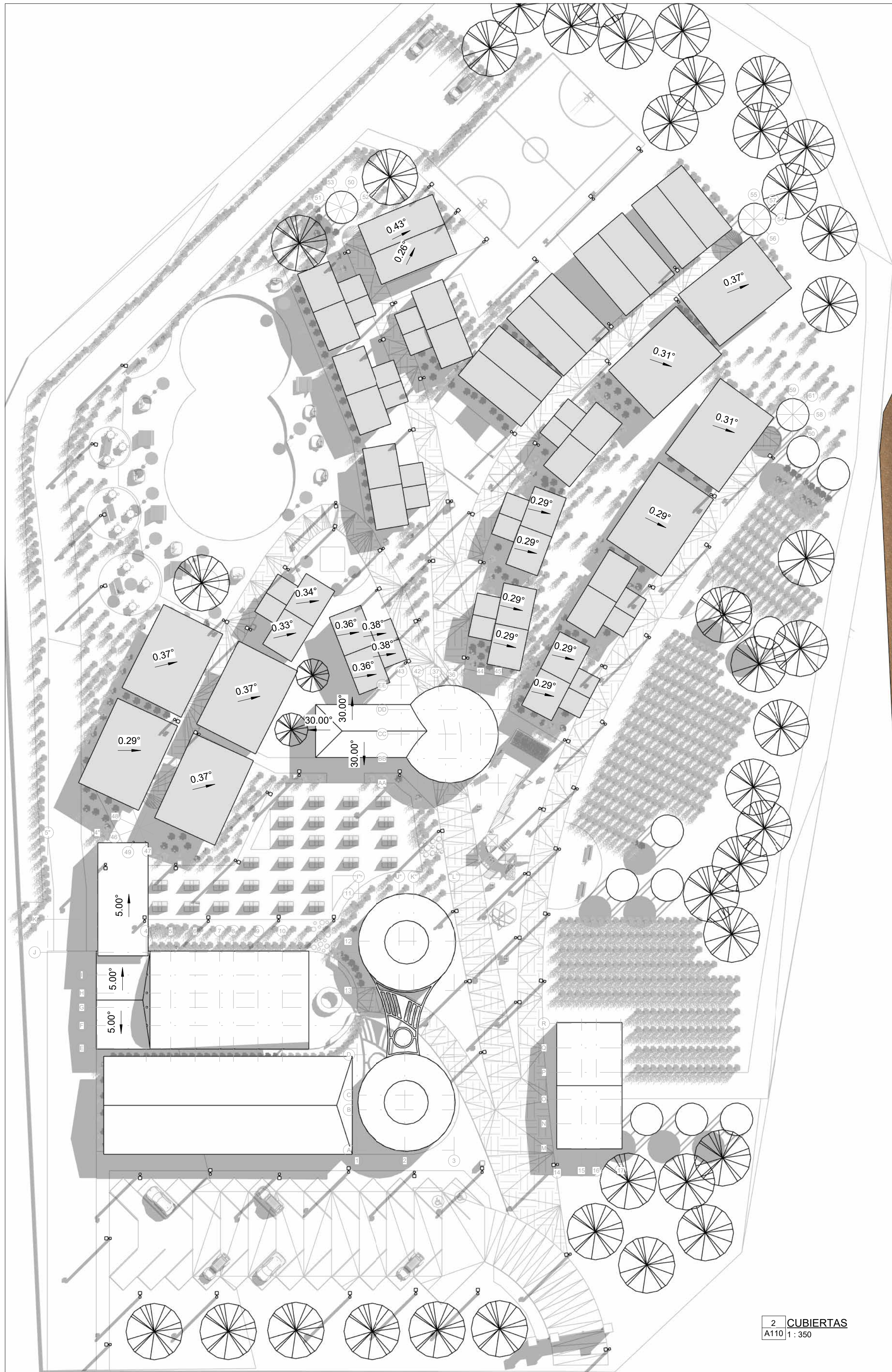

2 CUBIERTAS  
A110 1 : 350

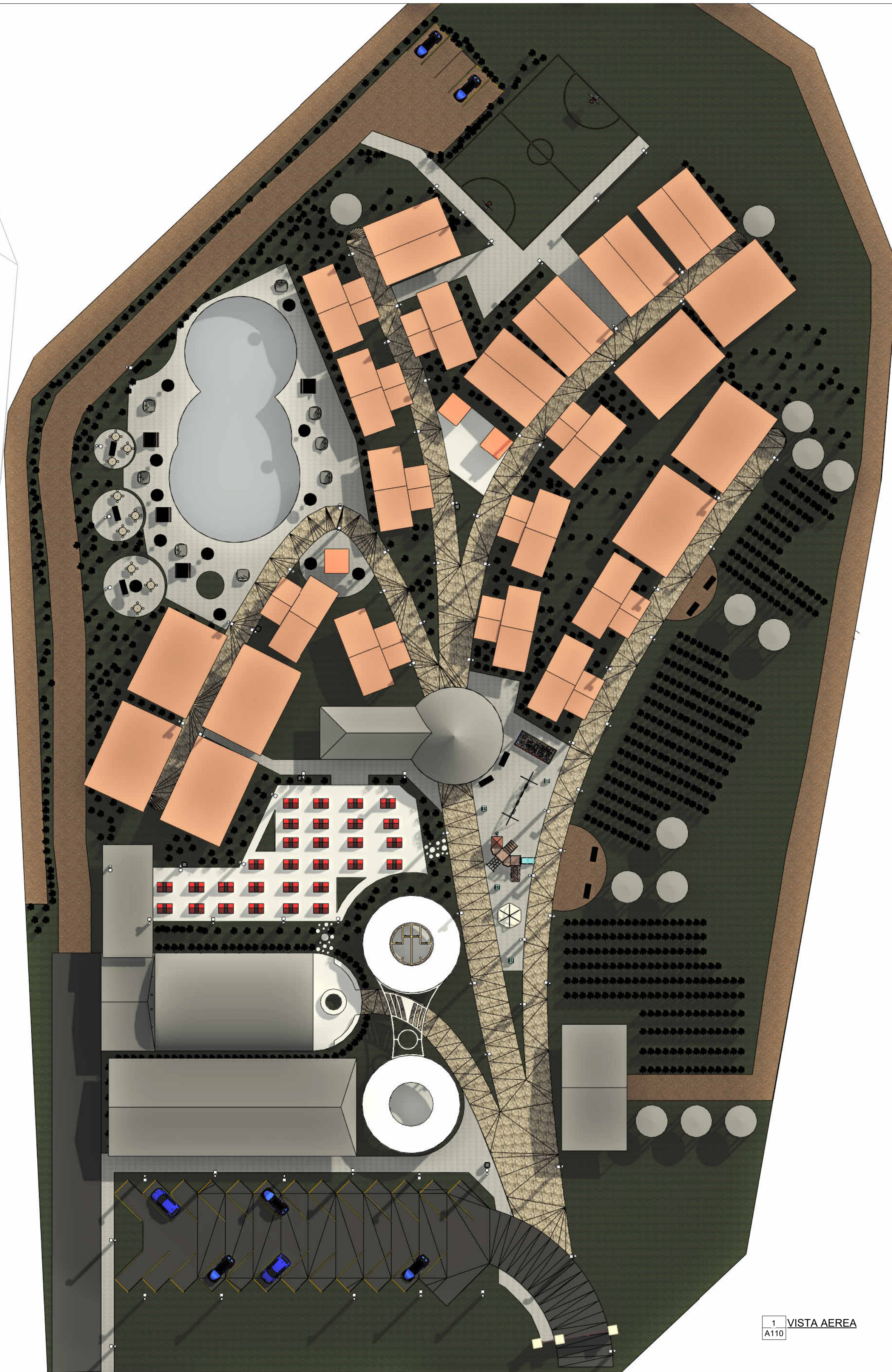

1 VISTA AEREA  
A110

TÍTULO DEL PROYECTO

Hotel De La Panela, Hotel temático como catalizador de la identidad cultural y agro productiva de Villeta

CONVENCIONES:

CURSO:  
OPCIONES DE ENFASIS 11N

CONTIENE:  
CUBIERTAS

OBSERVACIONES:

ESCALA:  
1 : 350

FECHA DE ENTREGA:  
26 de Mayo del 2025

REVISIÓN PLANCHA:  
A110

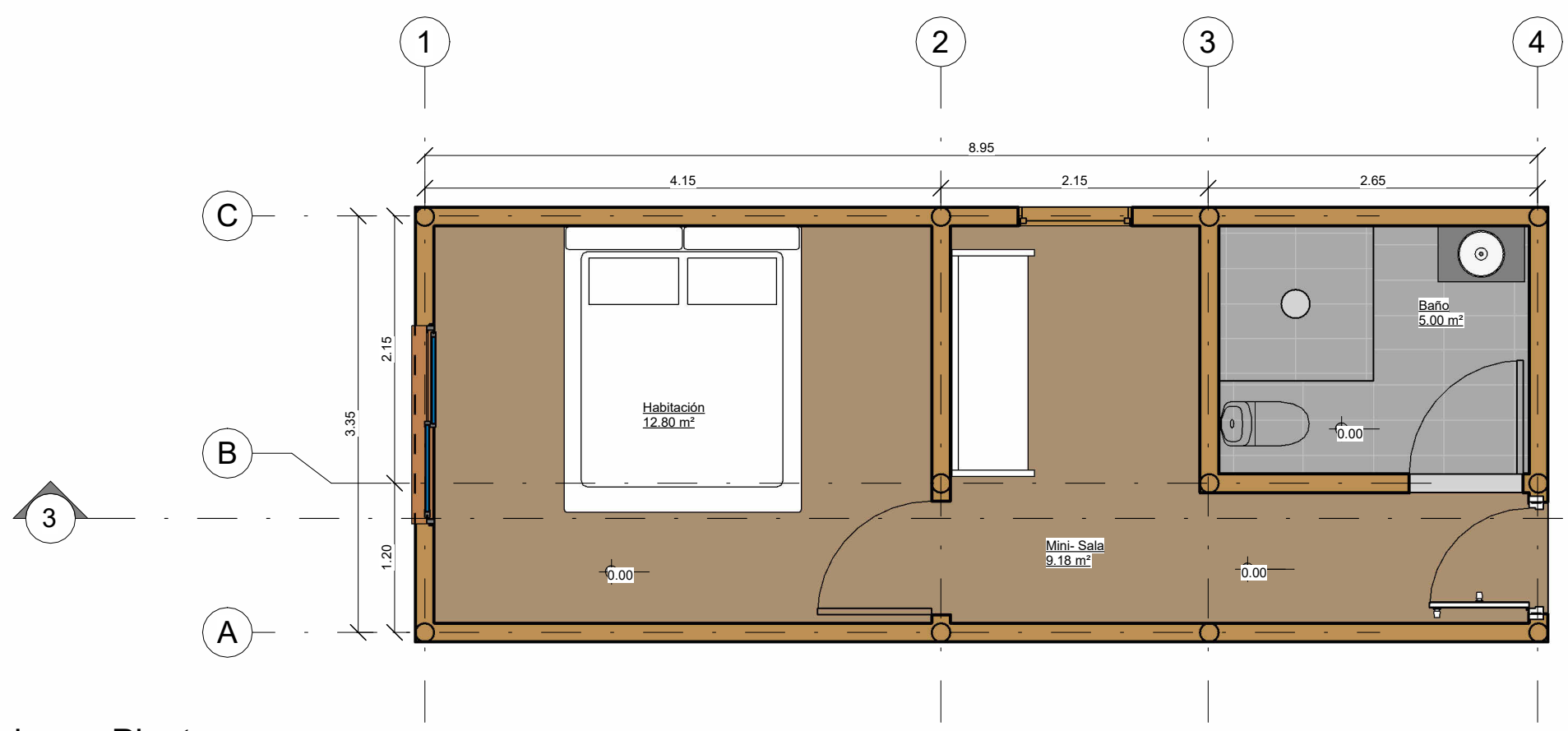

1 Primera Planta  
 1 : 50

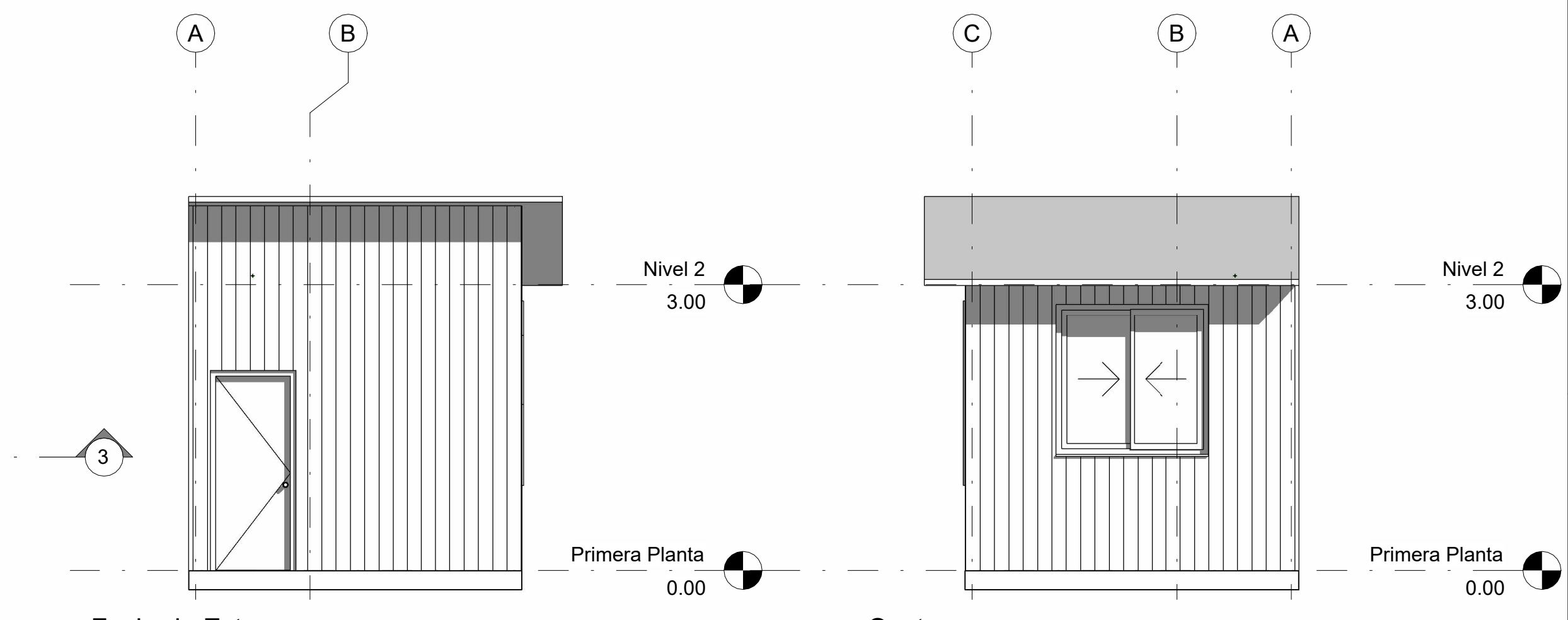

4 Fachada Este  
 1 : 50

6 Oeste  
 1 : 50

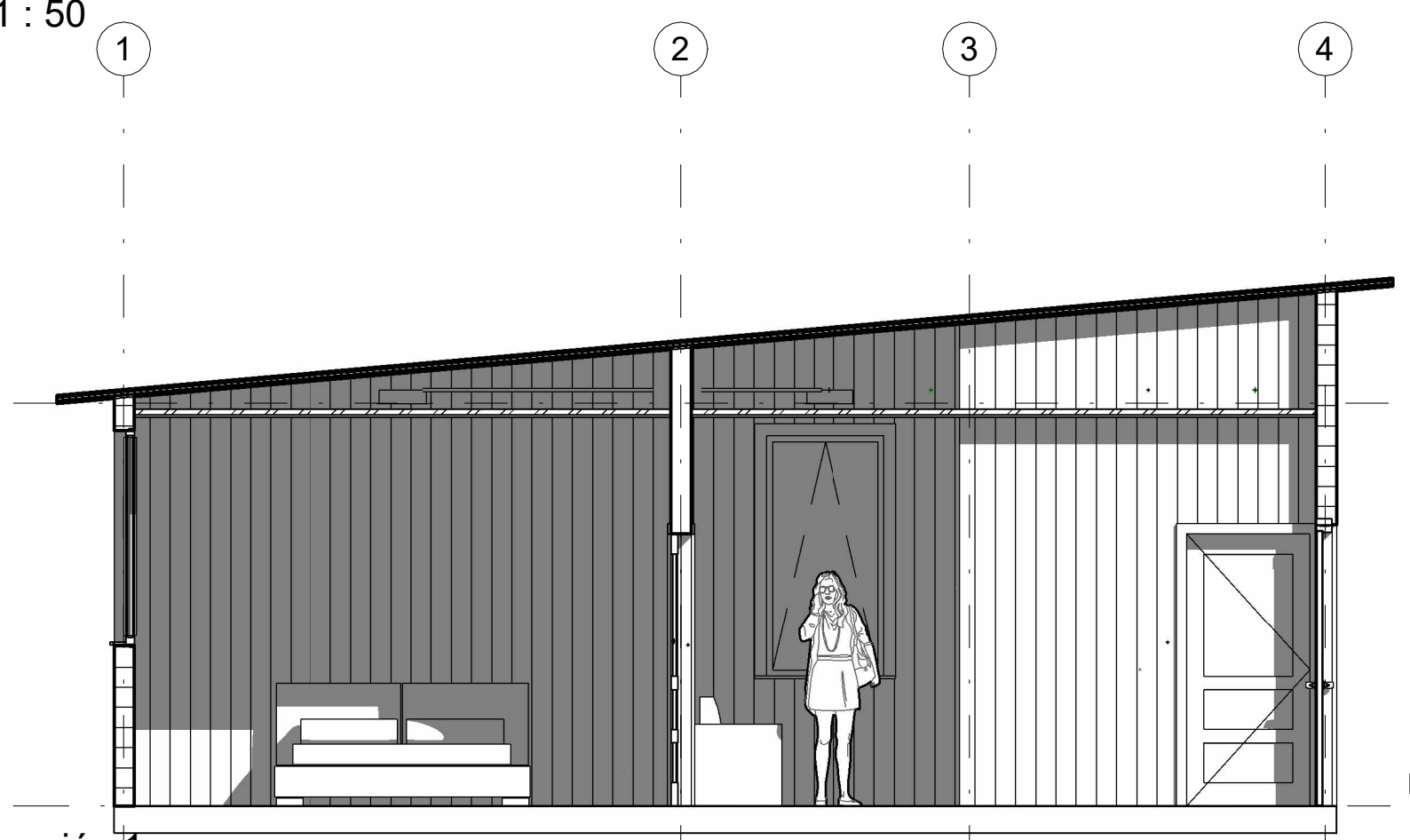

3 Sección 1  
 1 : 50

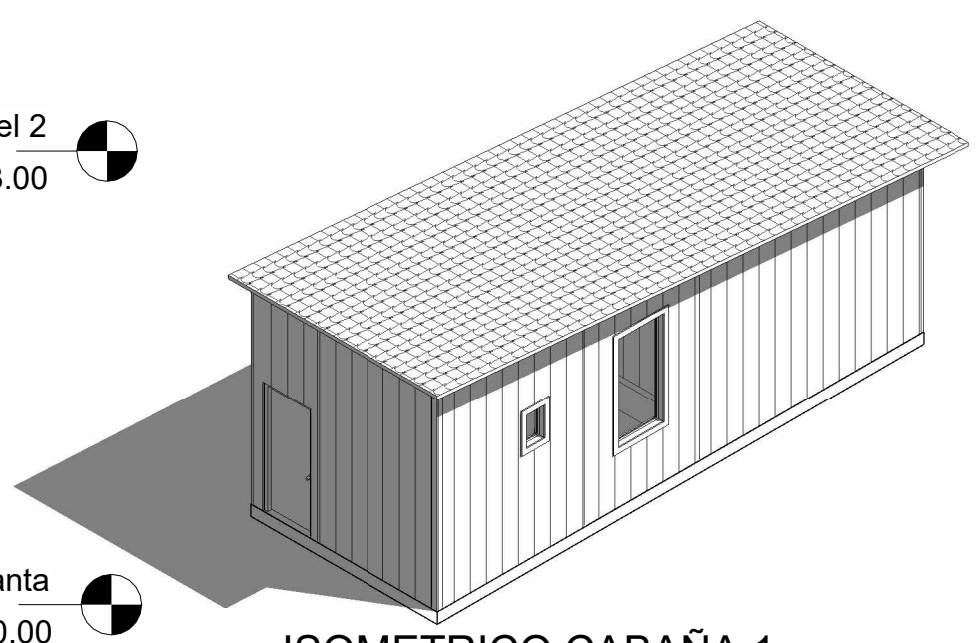

9 ISOMETRICO CABAÑA 1

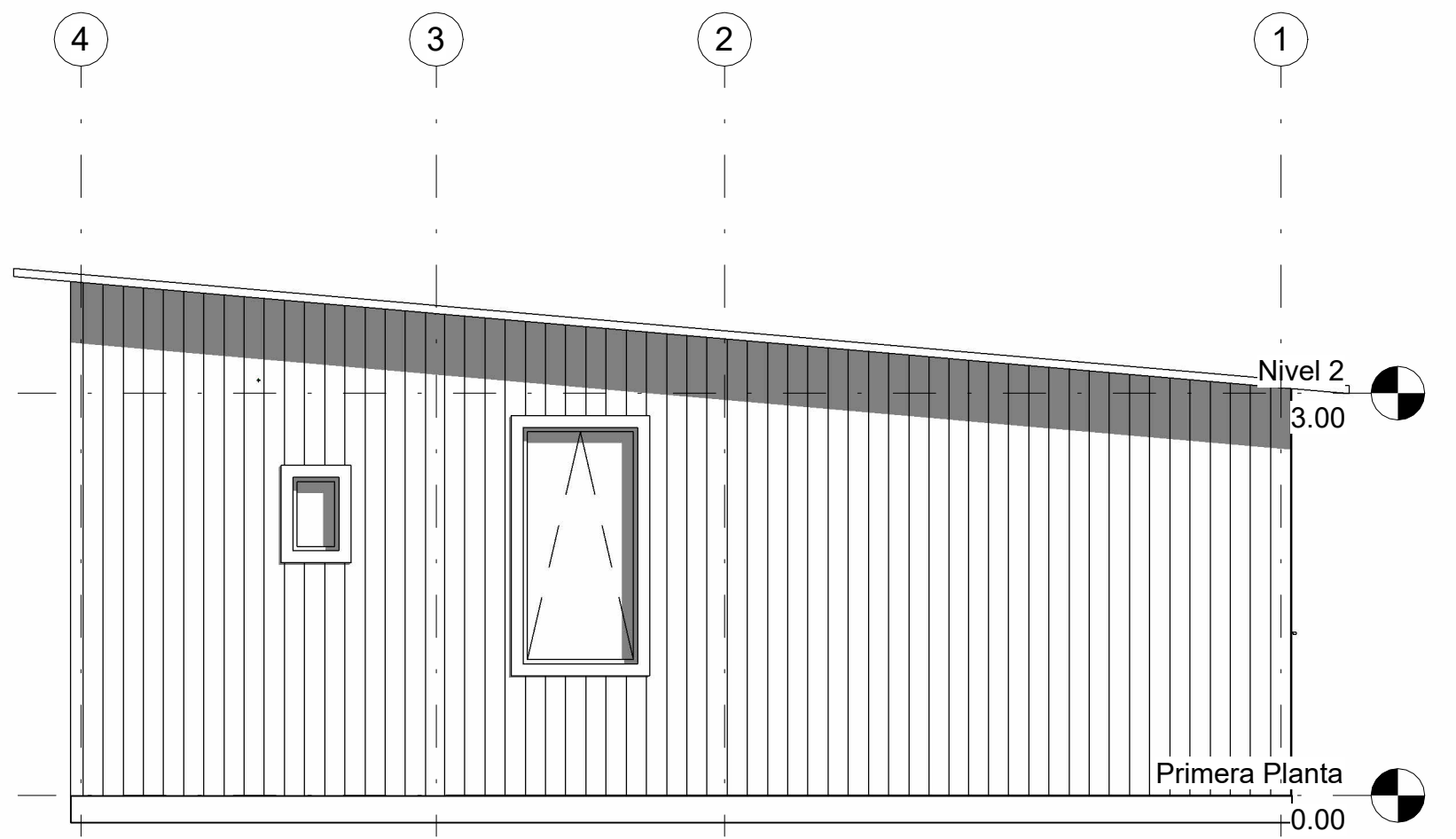

5 Norte  
 1 : 50

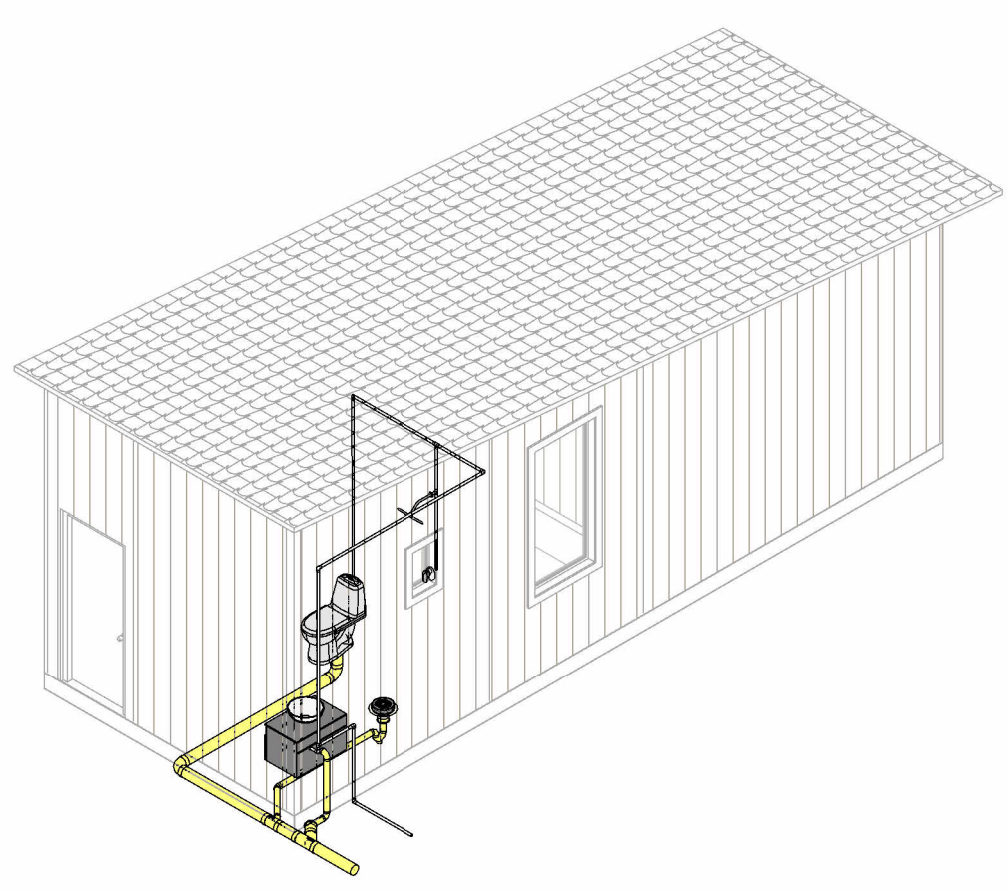

2 3D AGUAS

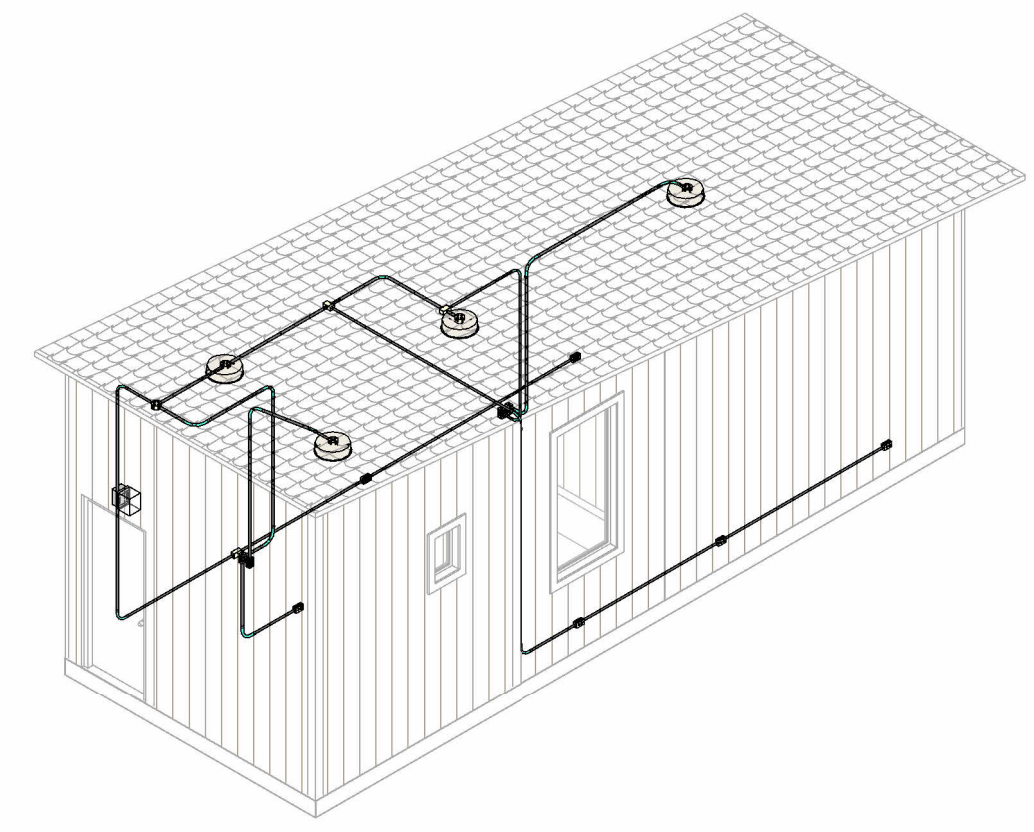

8 3D ELECTRICOS

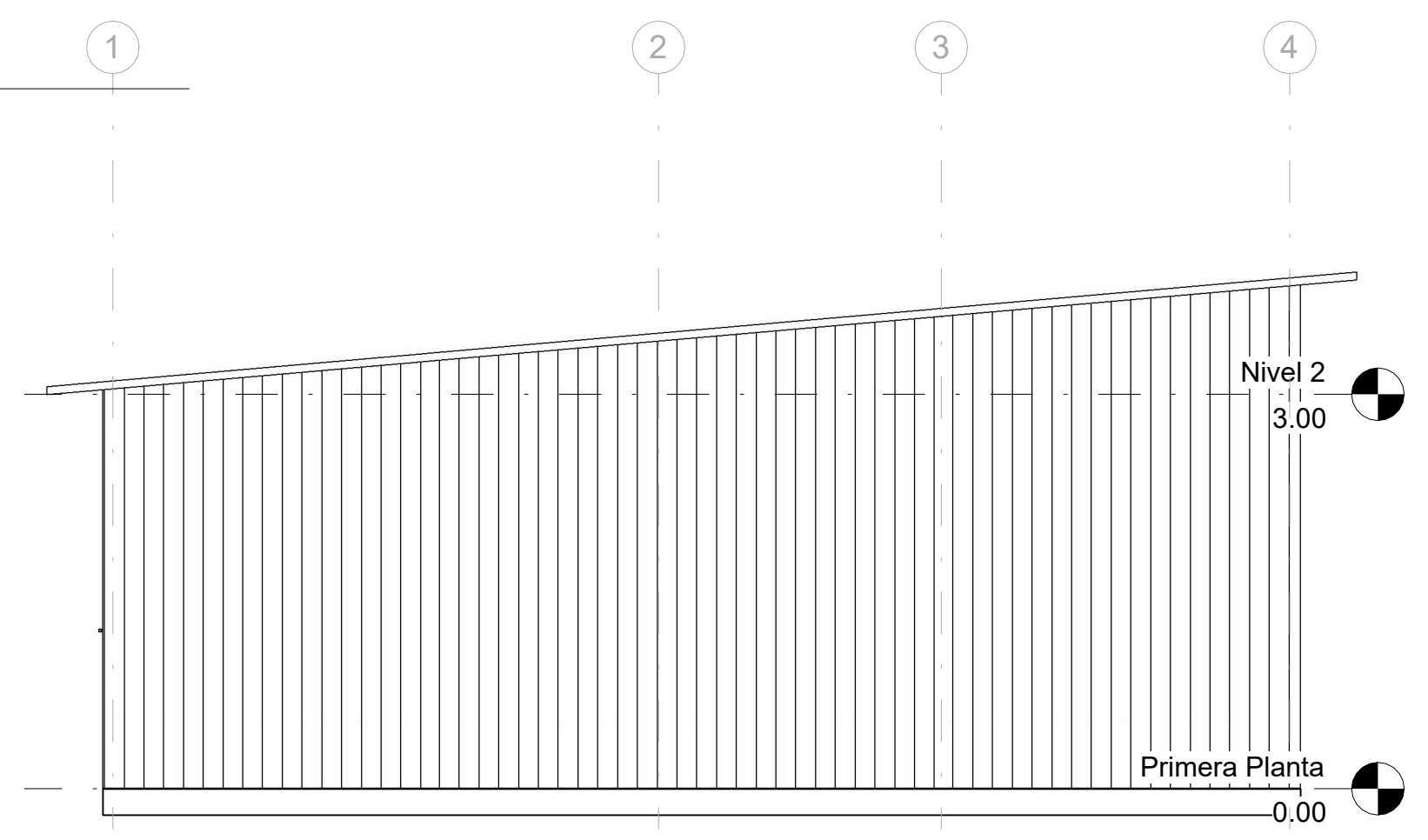

7 Sur  
 1 : 50

TÍTULO DEL PROYECTO

Hotel De La Panela, Hotel temático como catalizador de la identidad cultural y agro productiva de Villeta

CONVENCIONES:

CURSO:

CONTIENE:  
Planimetría Instalaciones

OBSERVACIONES:

ESCALA:  
**1 : 50**

FECHA DE ENTREGA:  
26/05/2025

REVISIÓN	PLANCHA: <b>A103</b>
----------	-------------------------

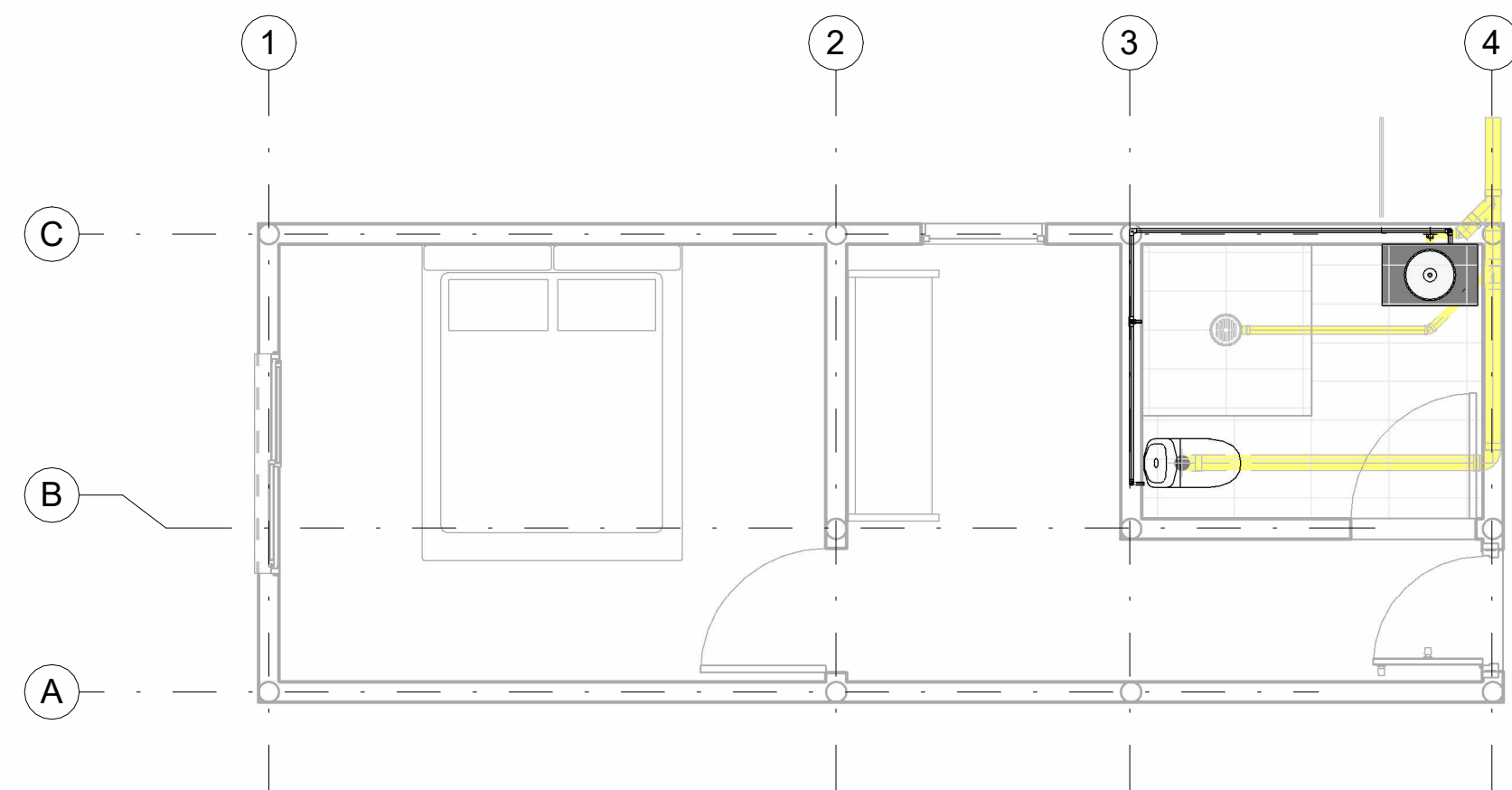

**1** Plano Hidrosanitario  
1 : 50

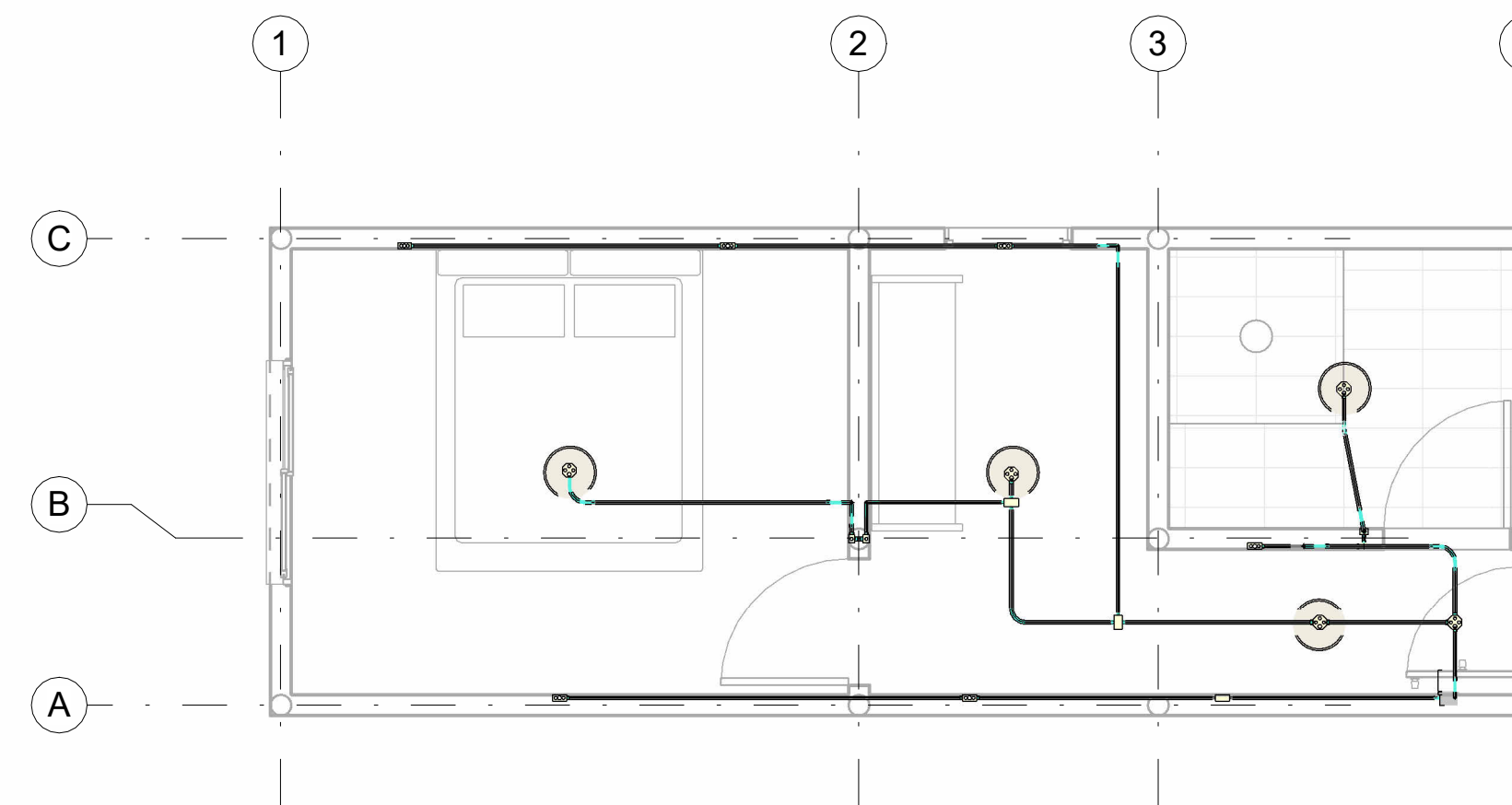

**2** Plano Electrico  
1 : 50

TÍTULO DEL PROYECTO

Hotel De La Panela, Hotel temático como catalizador de la identidad cultural y agro productiva de Villeta

CONVENCIONES:

CURSO:

CONTIENE:  
 Planimetría Cabaña 2

OBSERVACIONES:

ESCALA:  
 1 : 50

FECHA DE ENTREGA:  
 26/05/2025

REVISIÓN PLANCHA:  
 A102

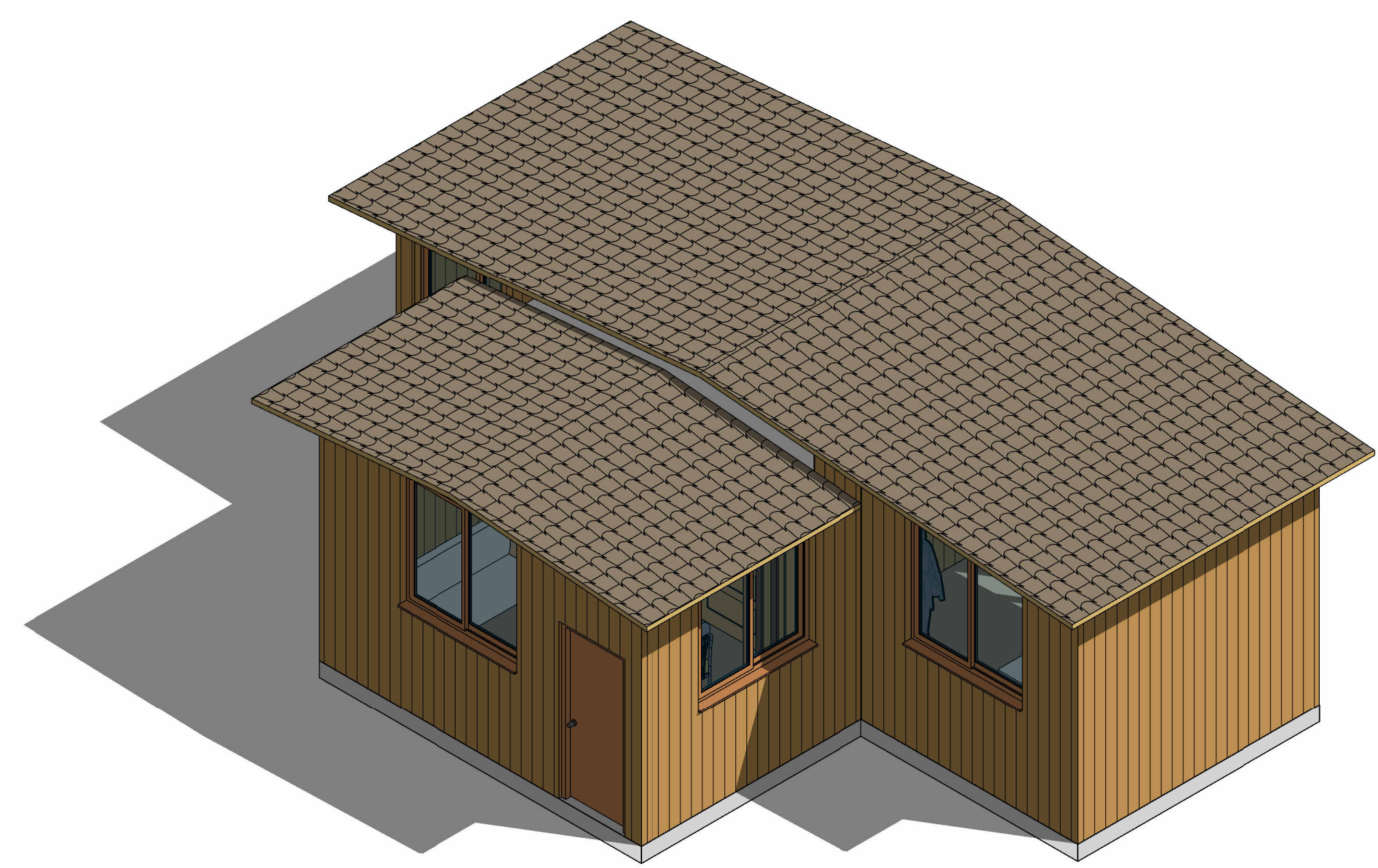

3 Isometrico

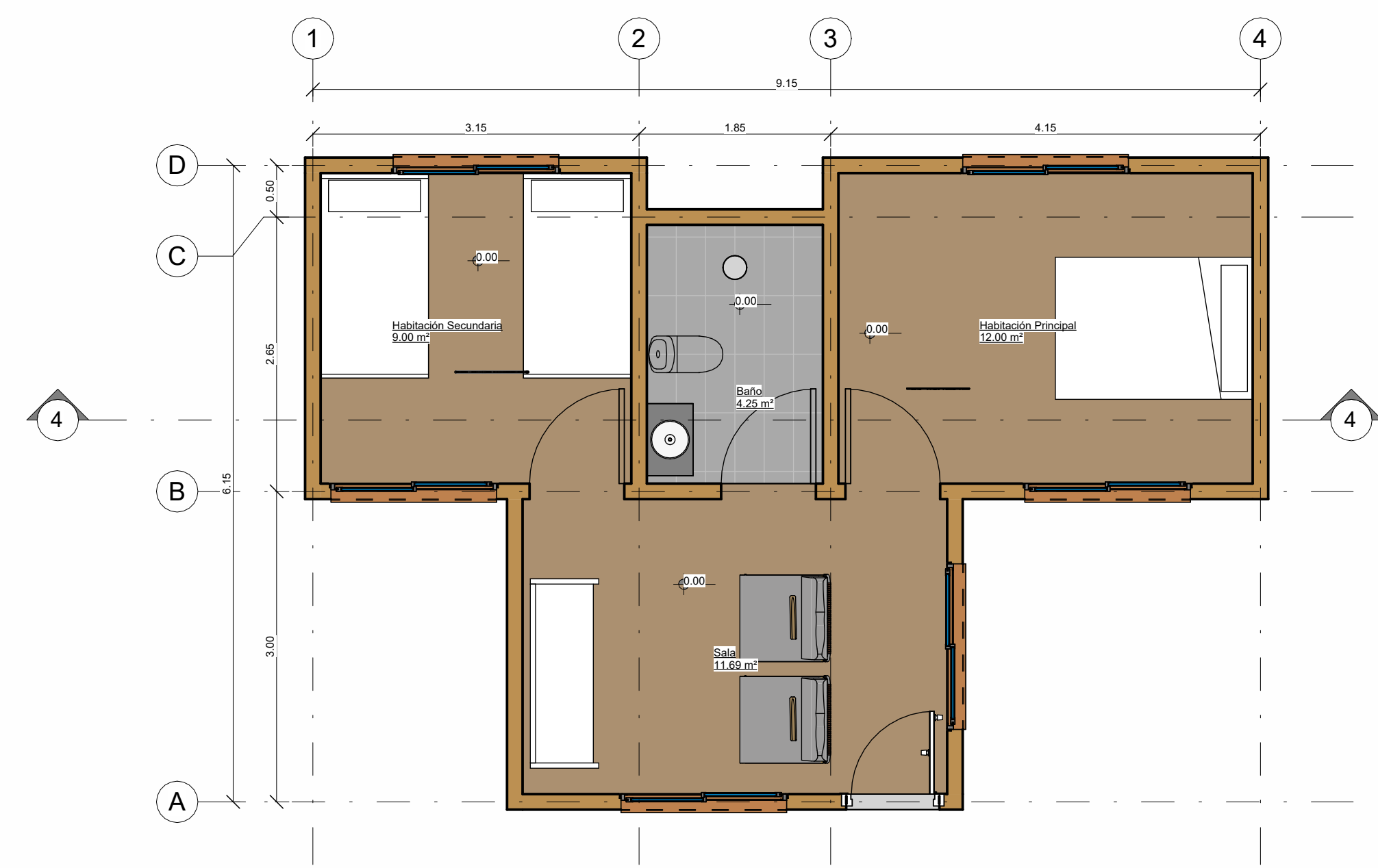

1 Nivel 1  
 1 : 50

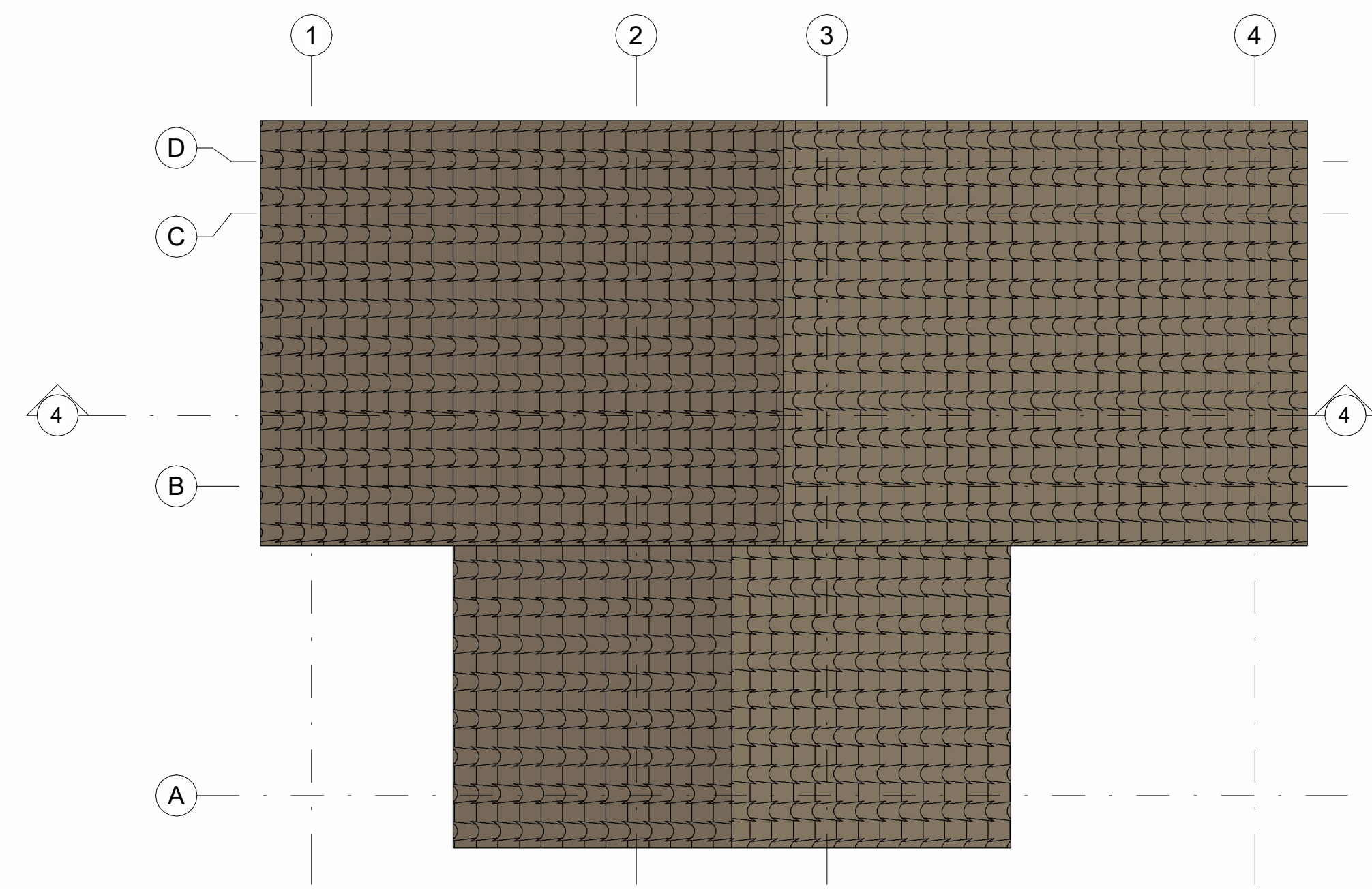

2 Planimetría general  
 1 : 50

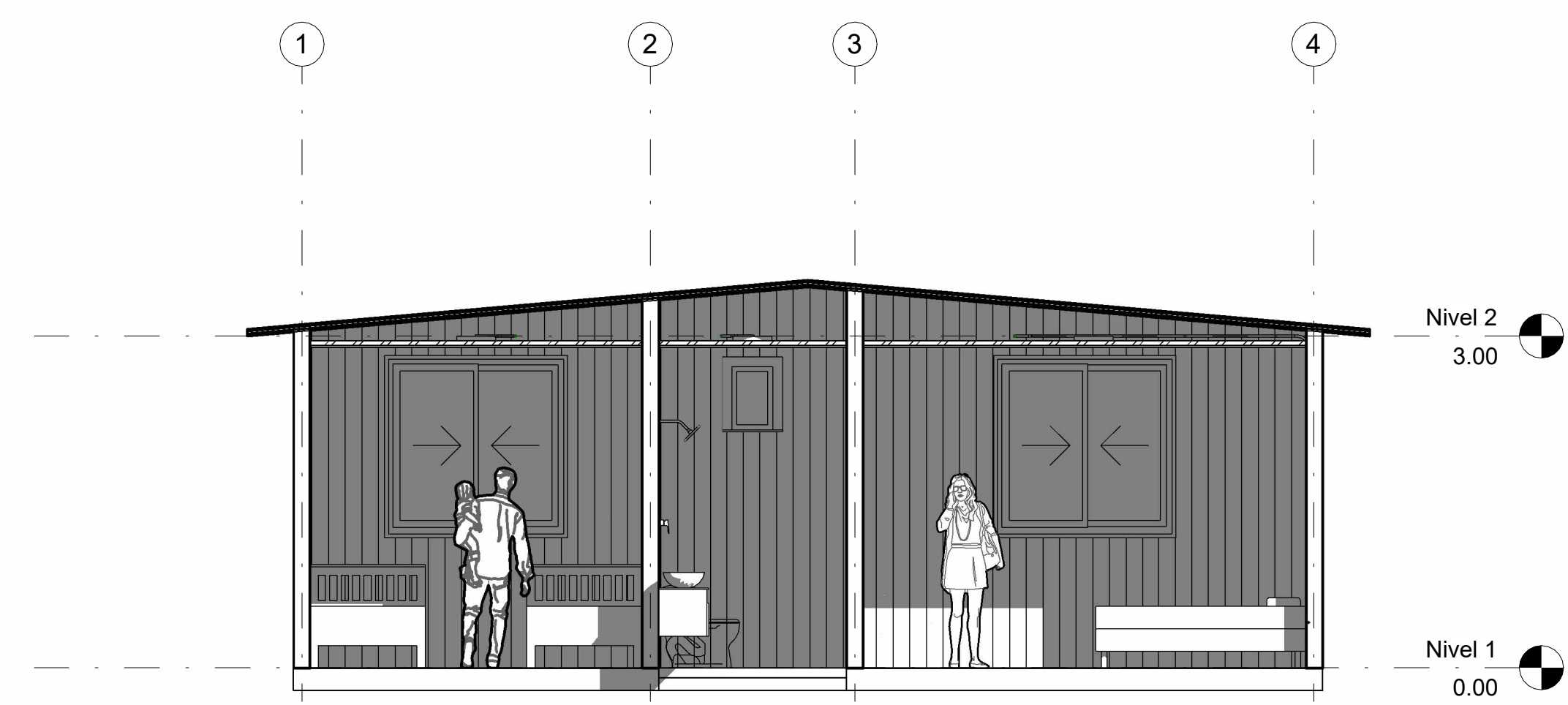

4 Sección 1  
 1 : 50

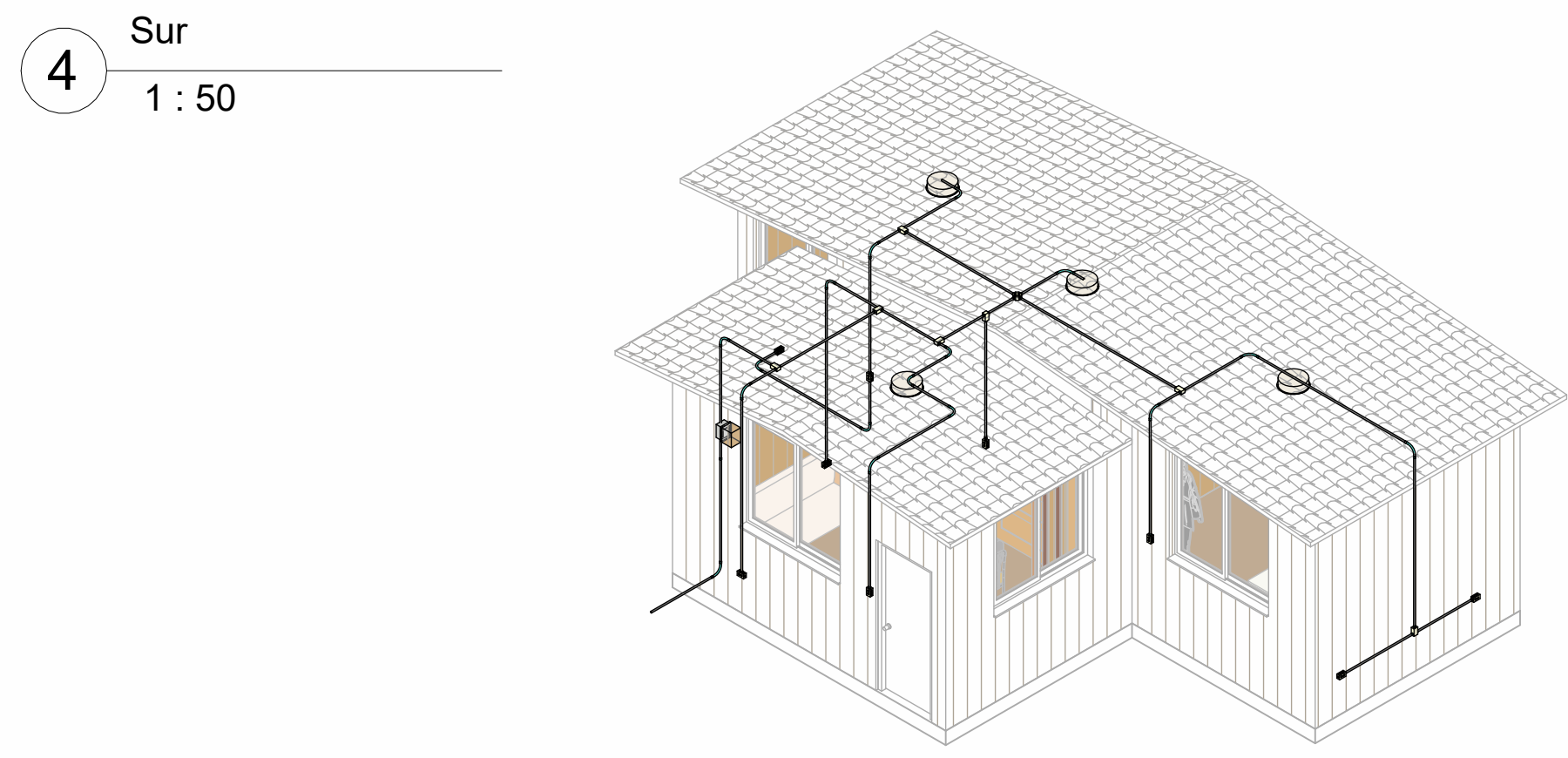
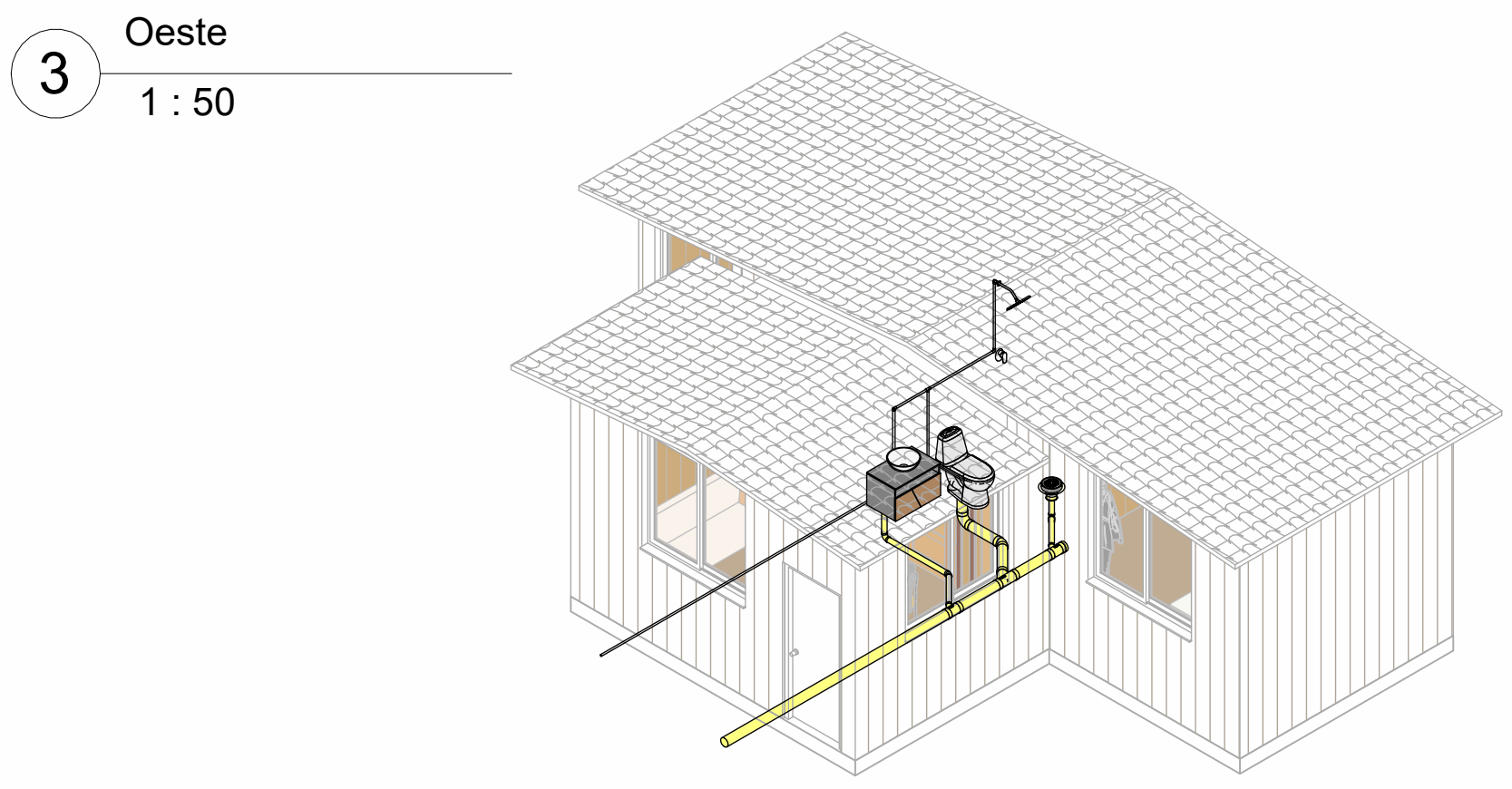
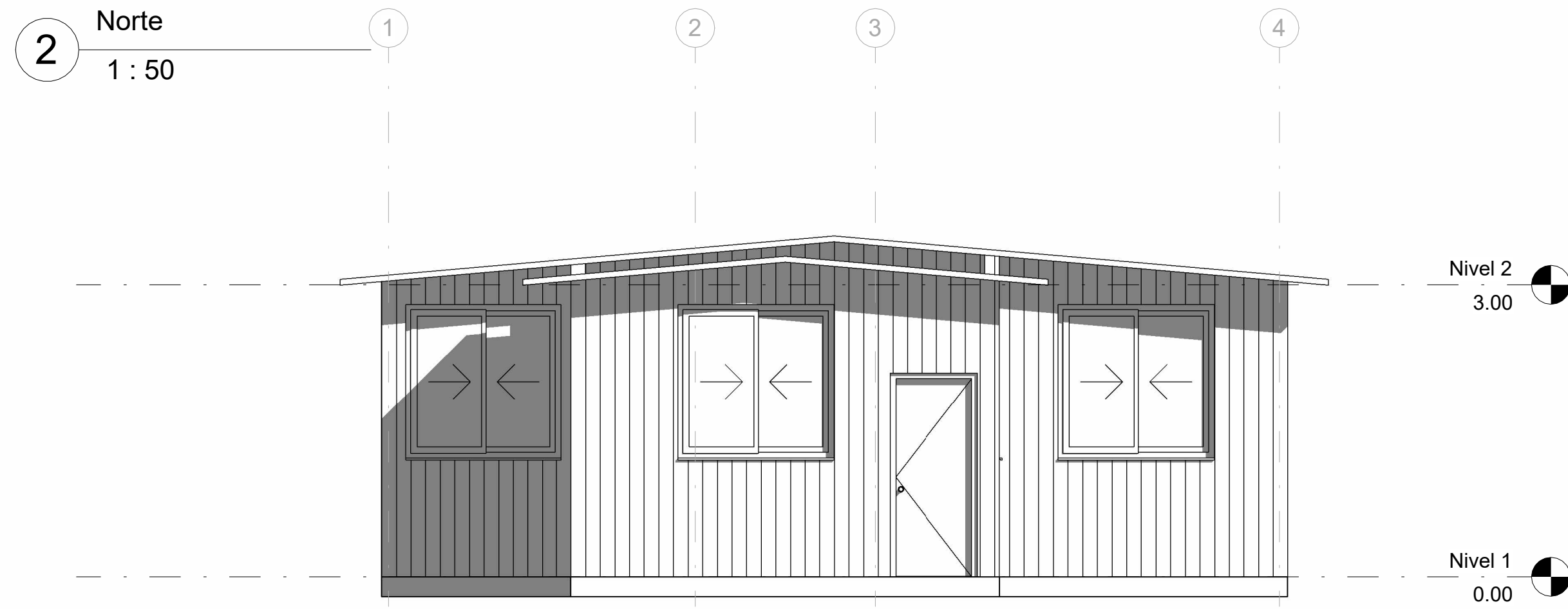
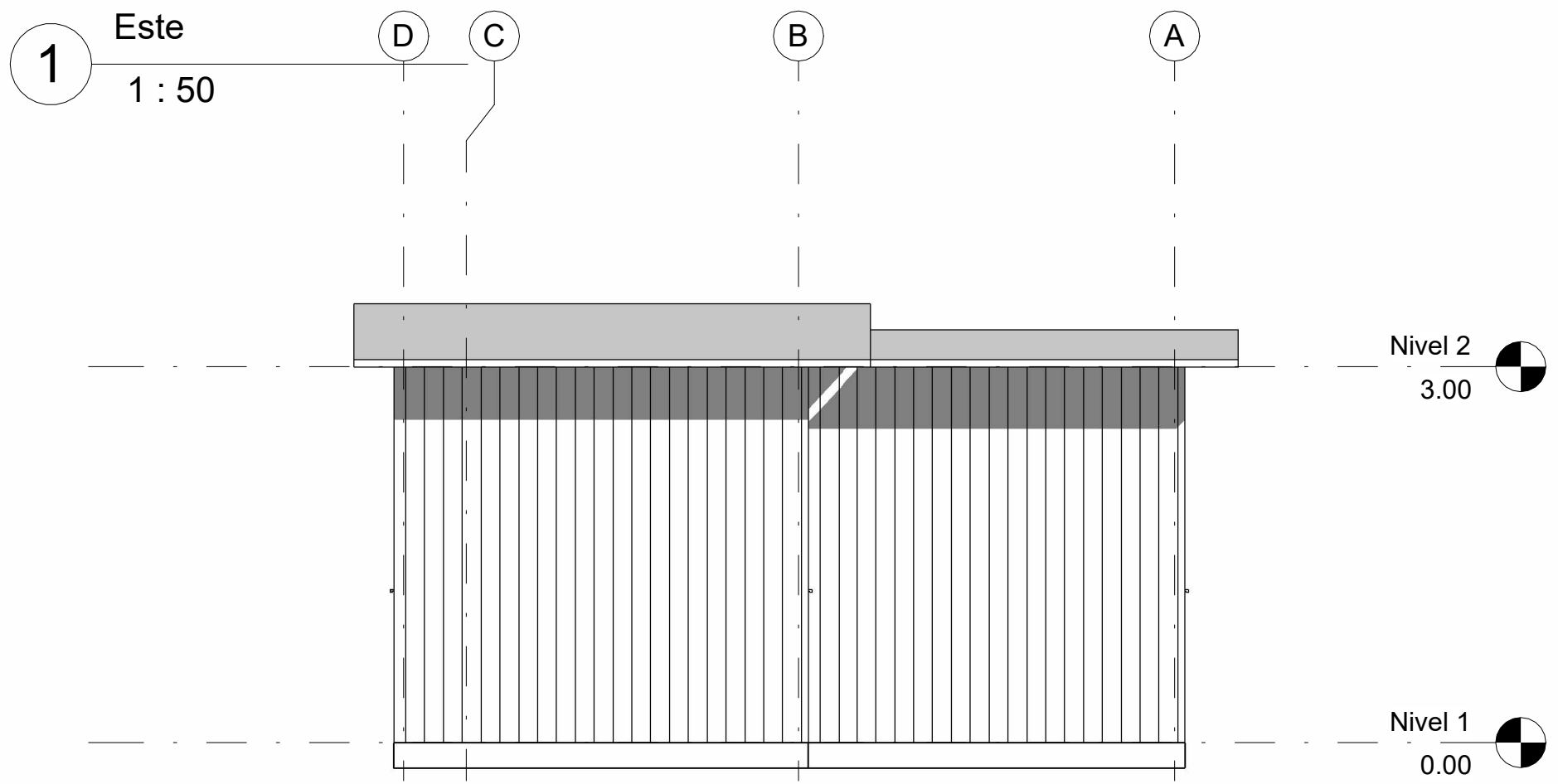
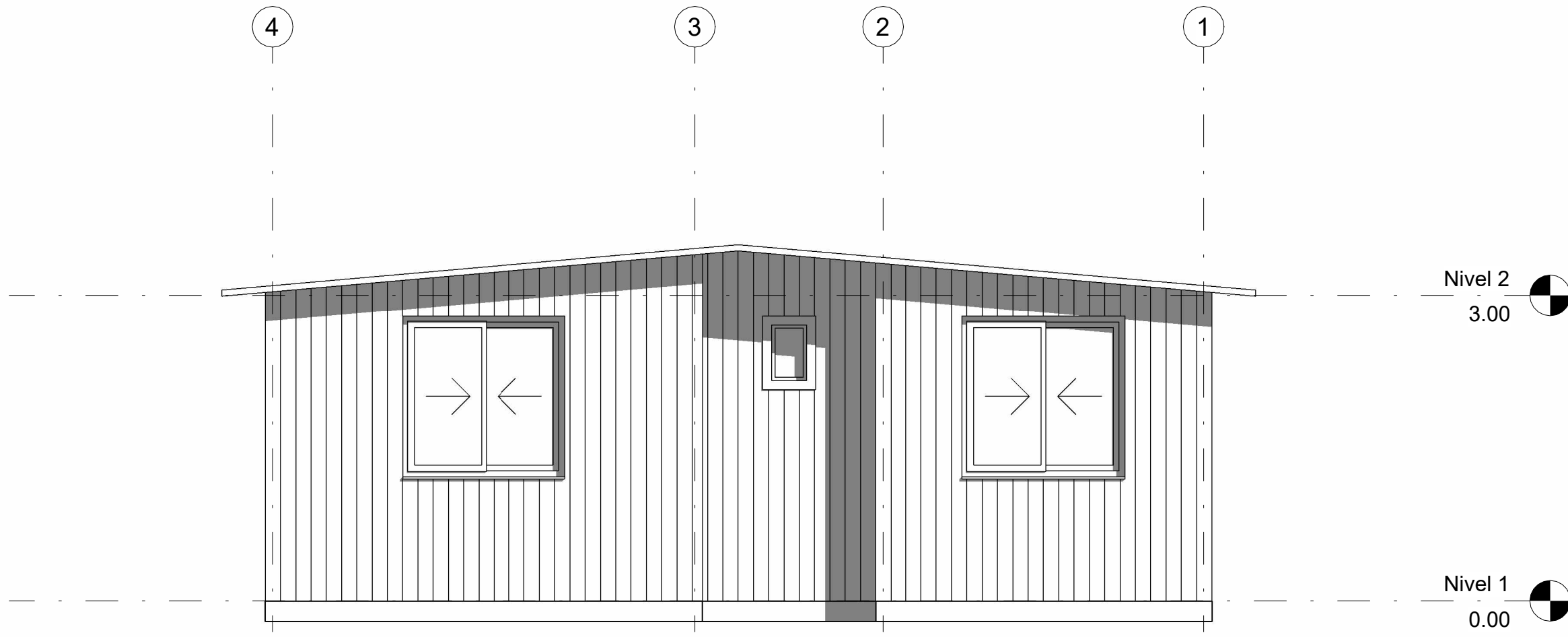
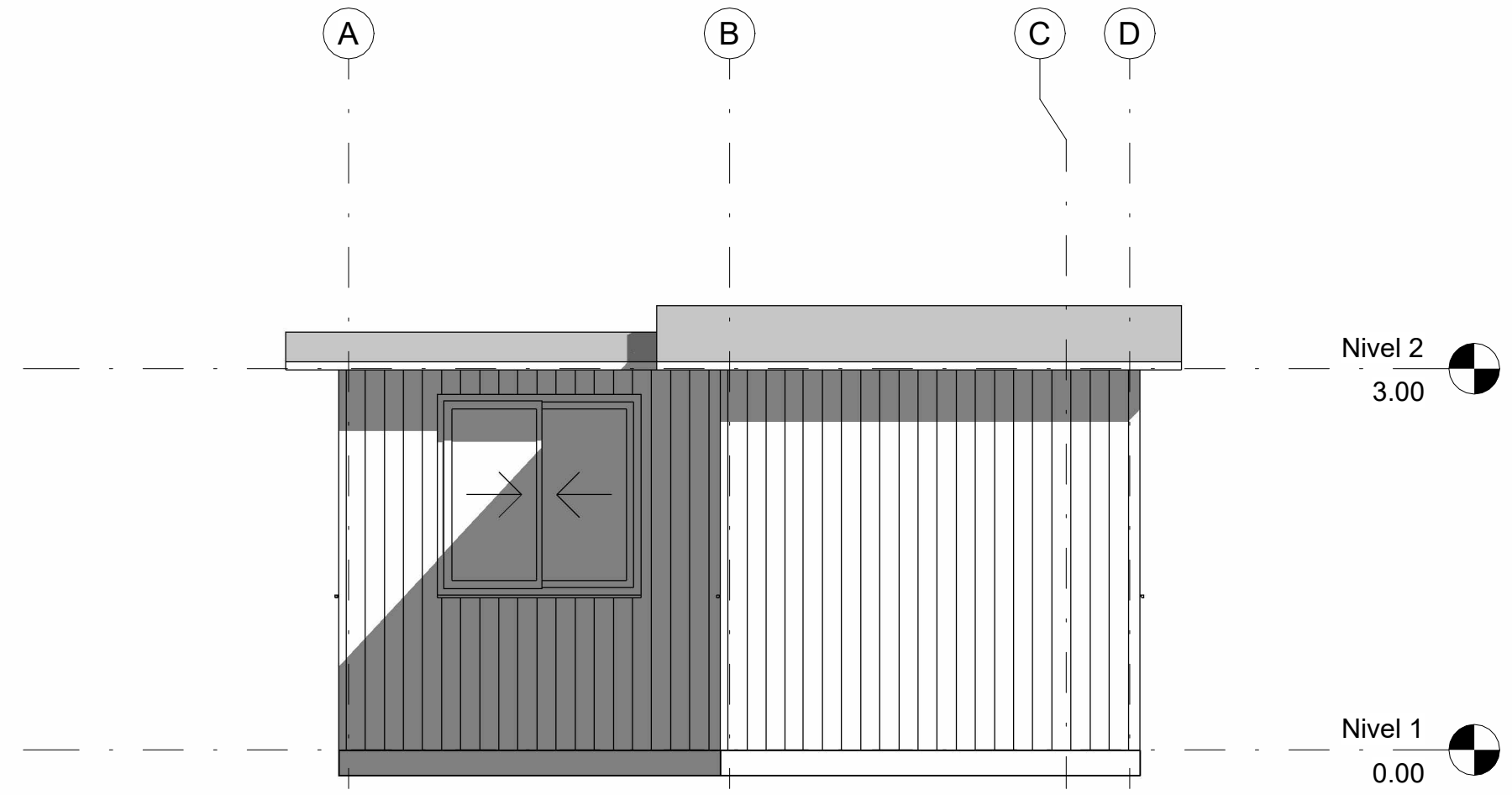

5 3D AGUAS

6 3D ELECTRICOS

TÍTULO DEL PROYECTO

Hotel De La Panela, Hotel temático como catalizador de la identidad cultural y agro productiva de Villeta

CONVENCIONES:

CURSO:

CONTIENE:

Planimetría instalaciones

OBSERVACIONES:

ESCALA:

1 : 50

FECHA DE ENTREGA:

26/05/2025

REVISIÓN

PLANCHA:

A104

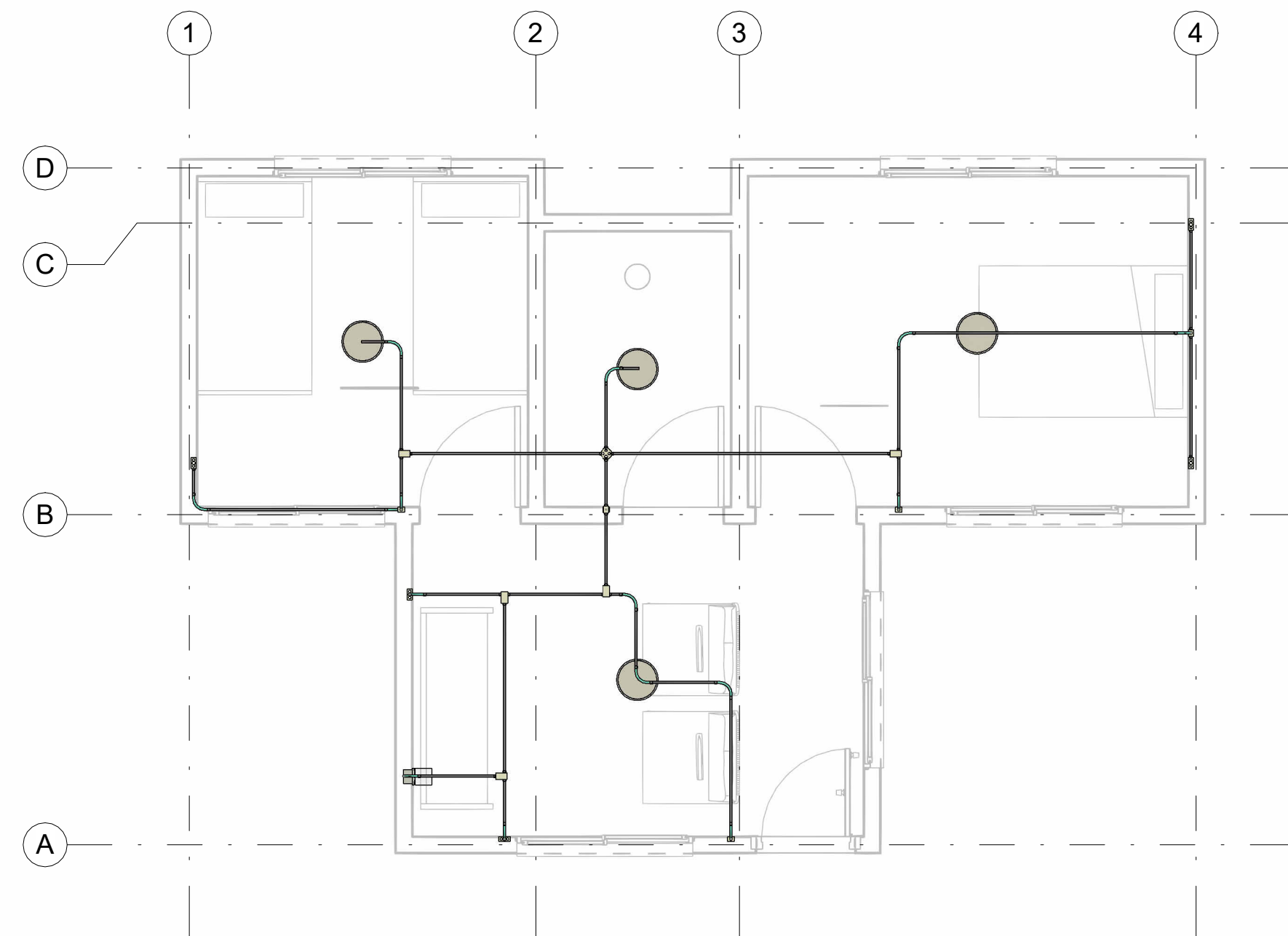

1 Plano Electrico  
1 : 50

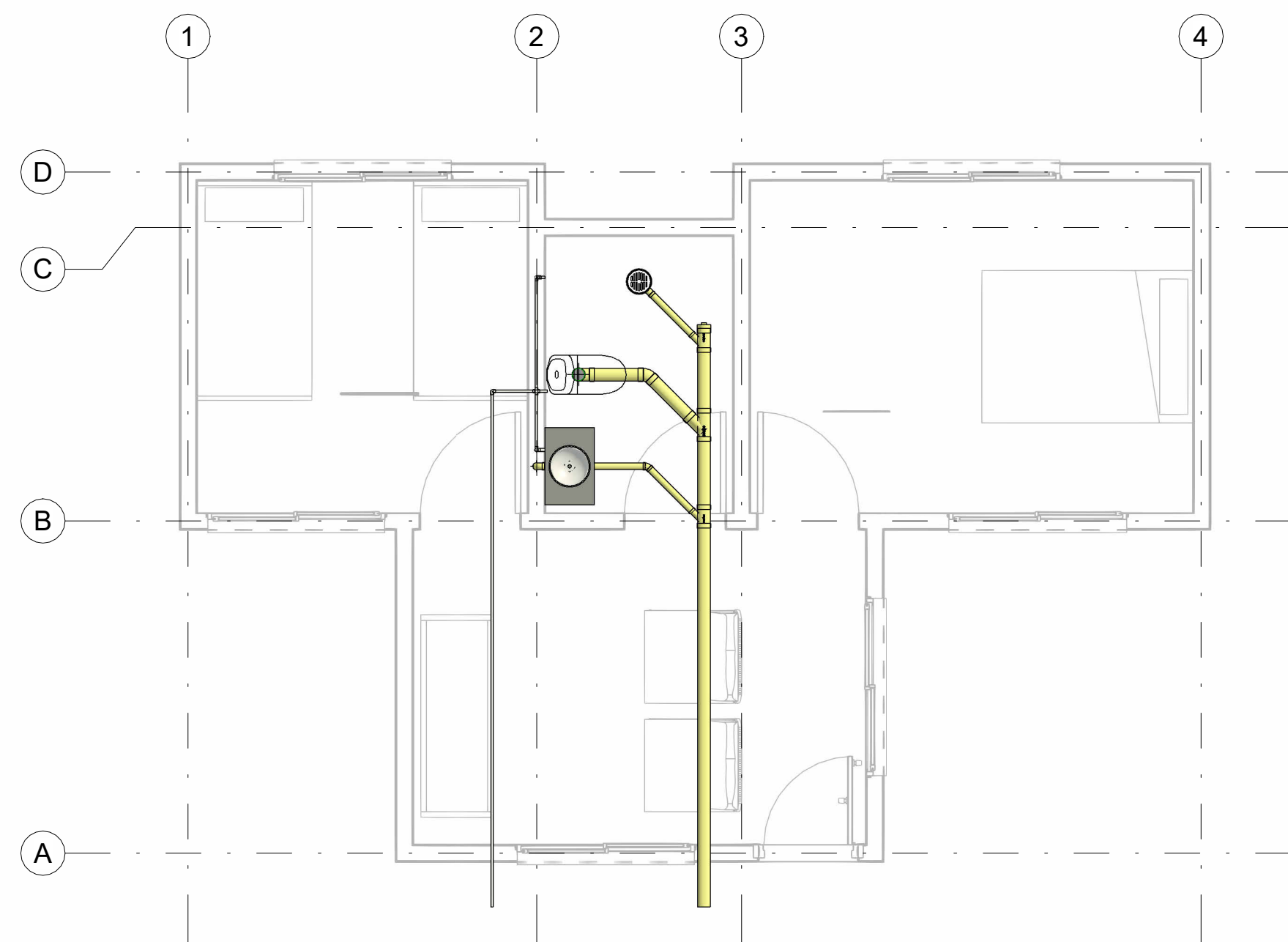

2 Plano Hidrosanitarios  
1 : 50

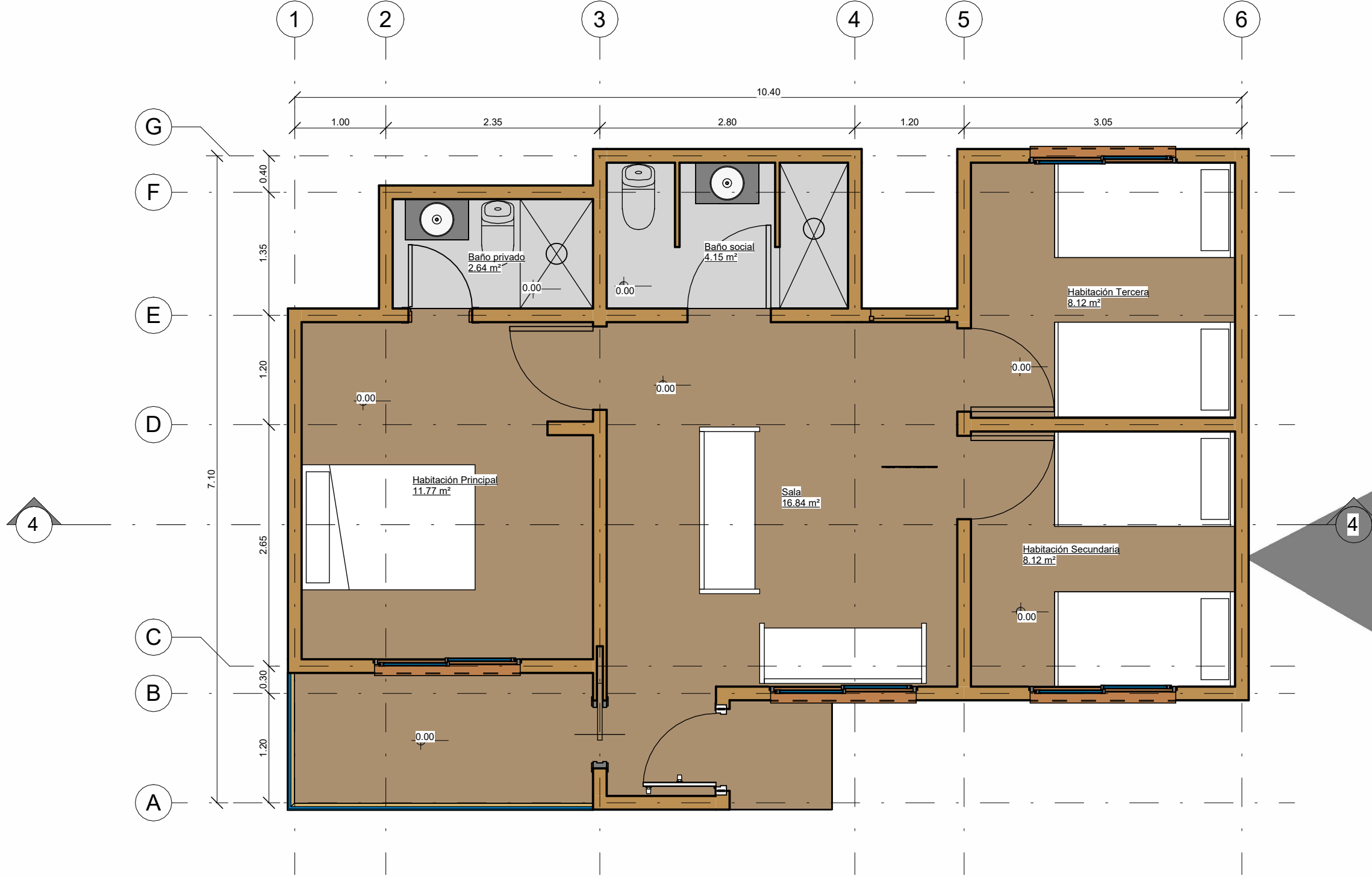

1 Nivel 1  
 1 : 50

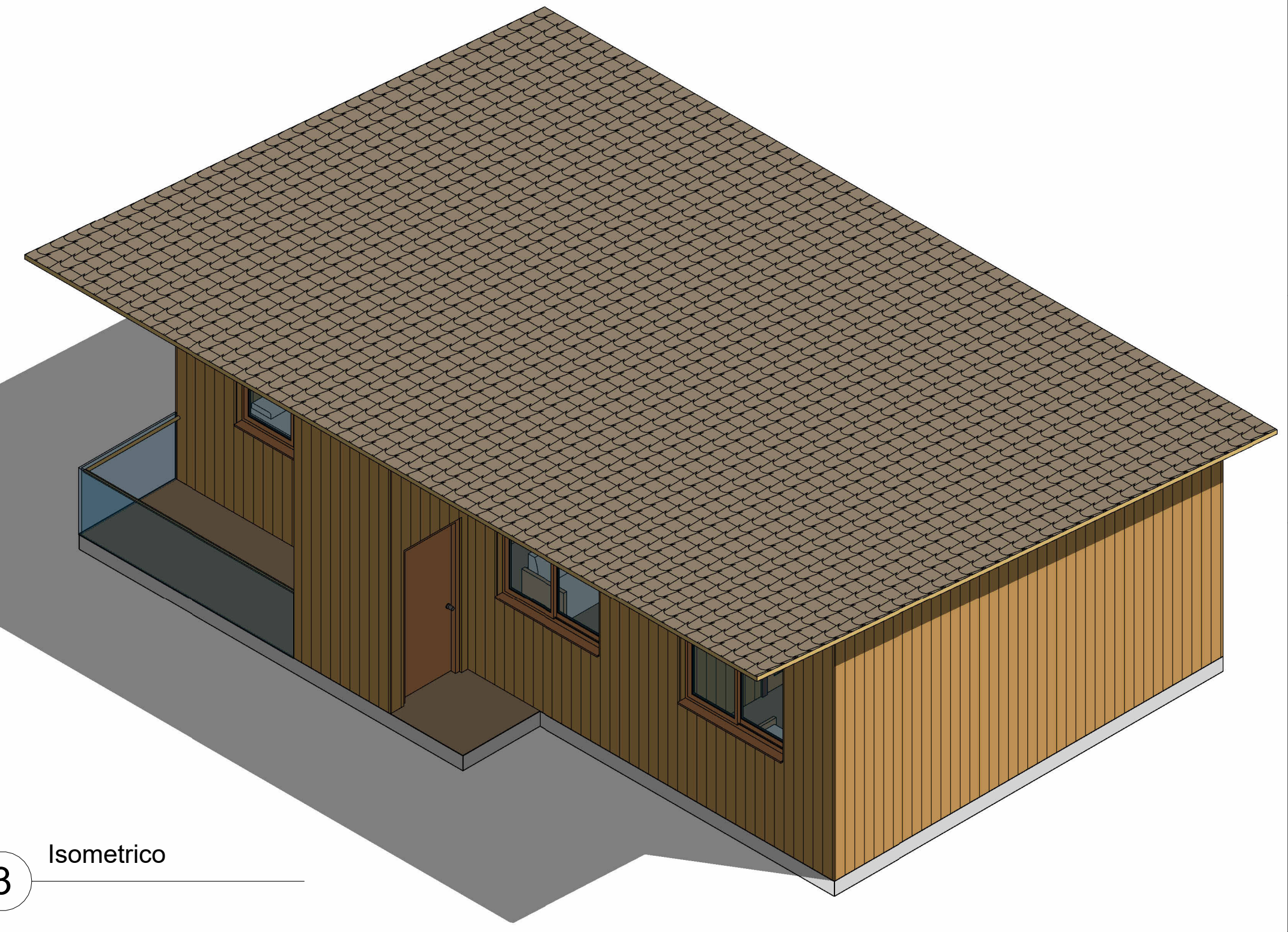

3 Isometrico

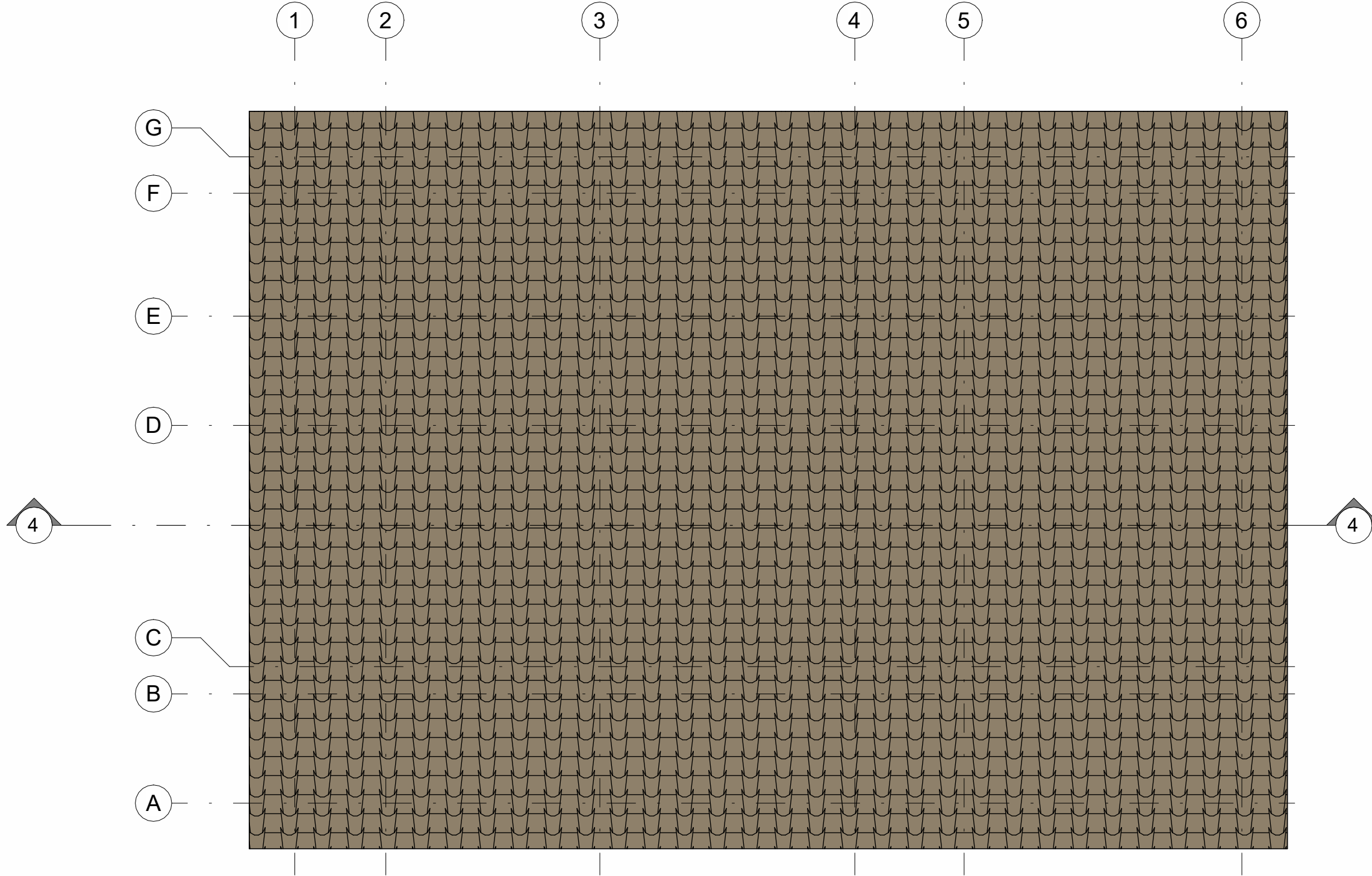

2 Cubierta  
 1 : 50

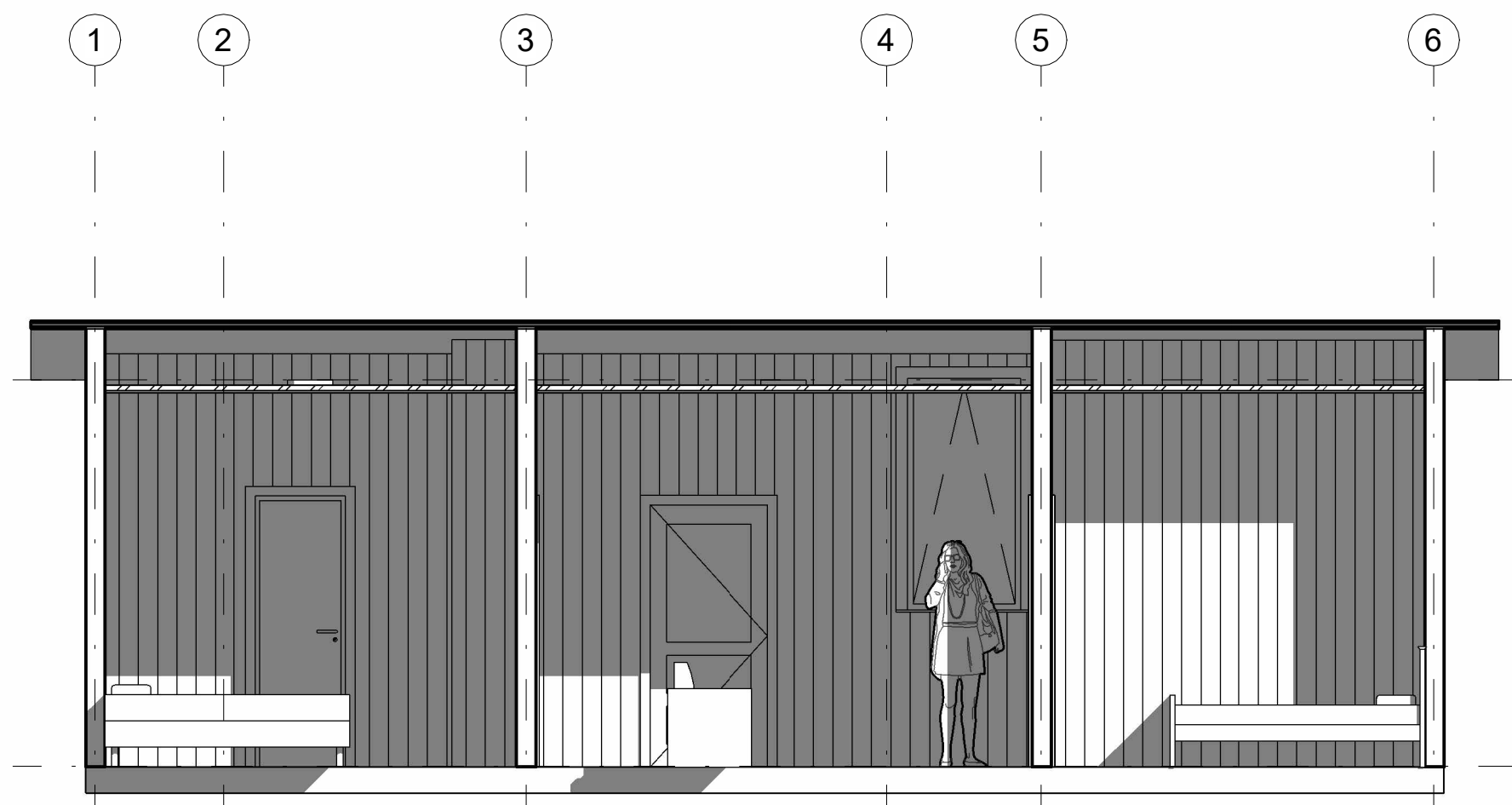

4 Sección 1  
 1 : 50

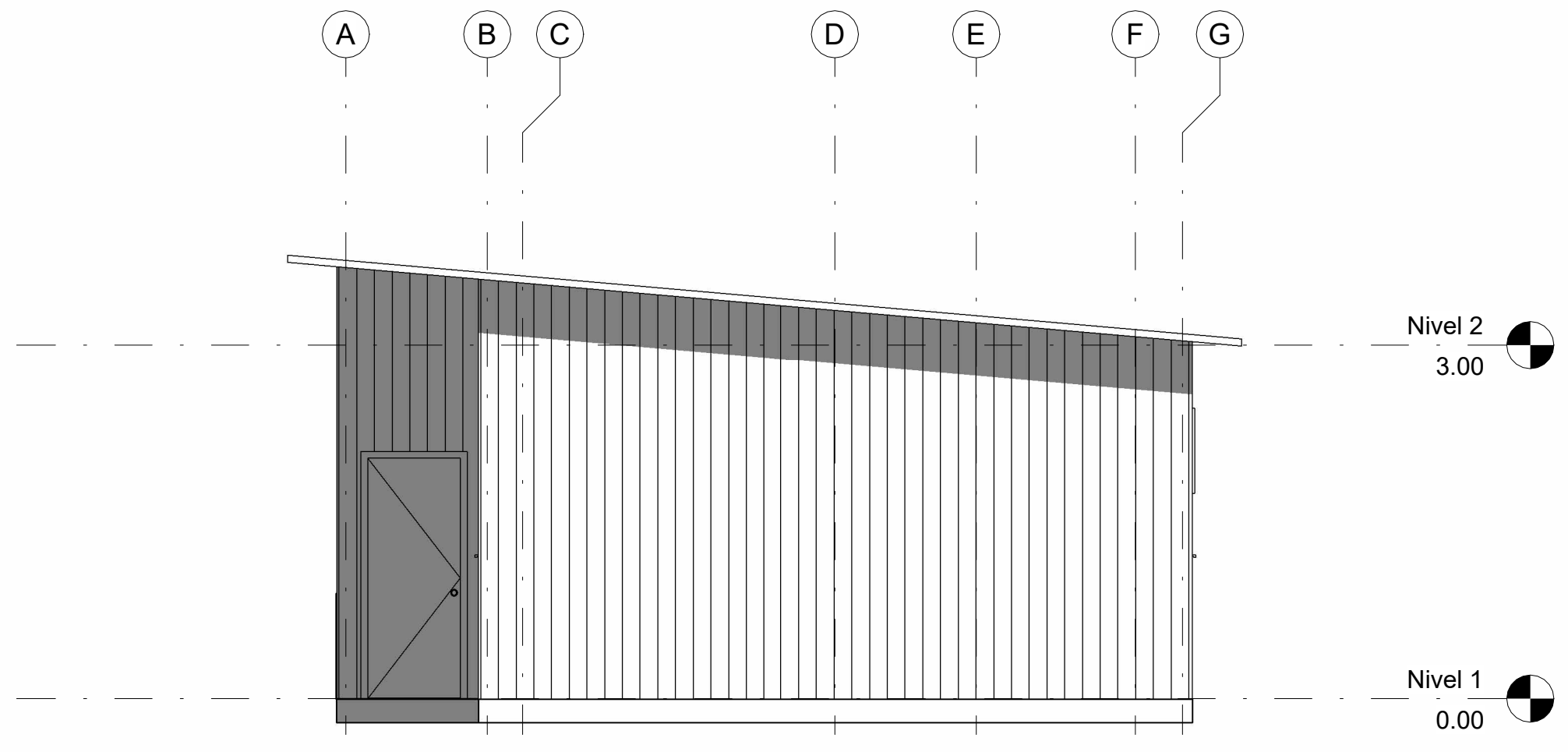

1 Este  
 1 : 50

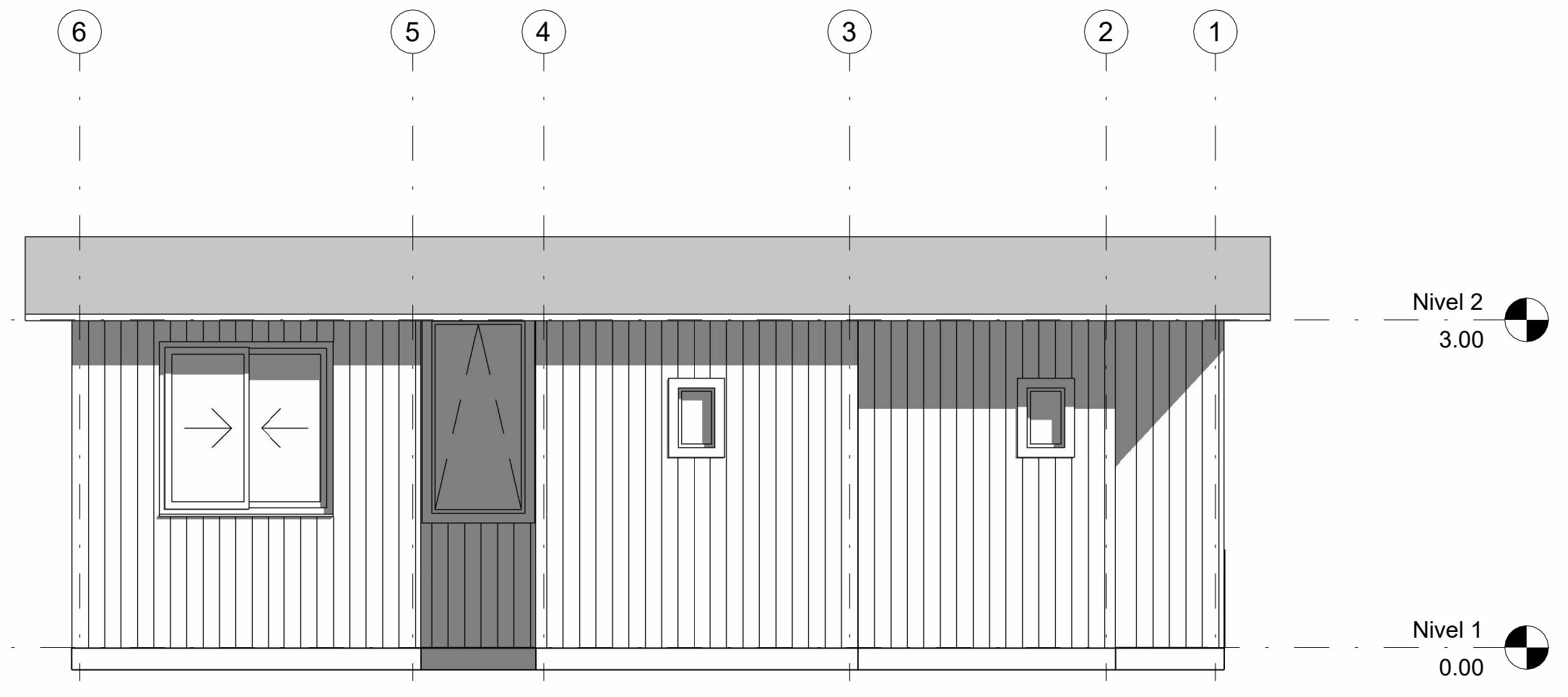

2 Norte  
 1 : 50

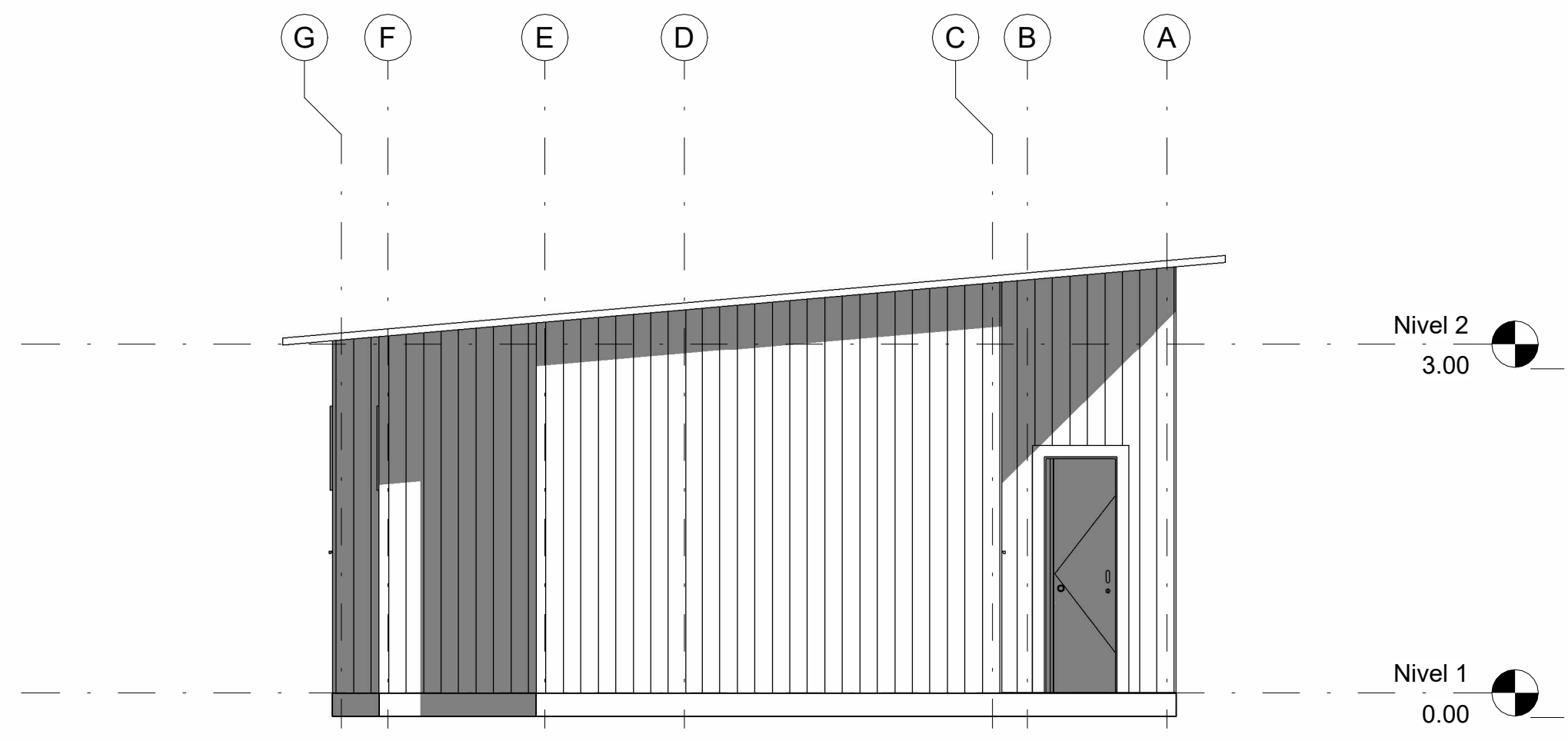

3 Oeste  
 1 : 50

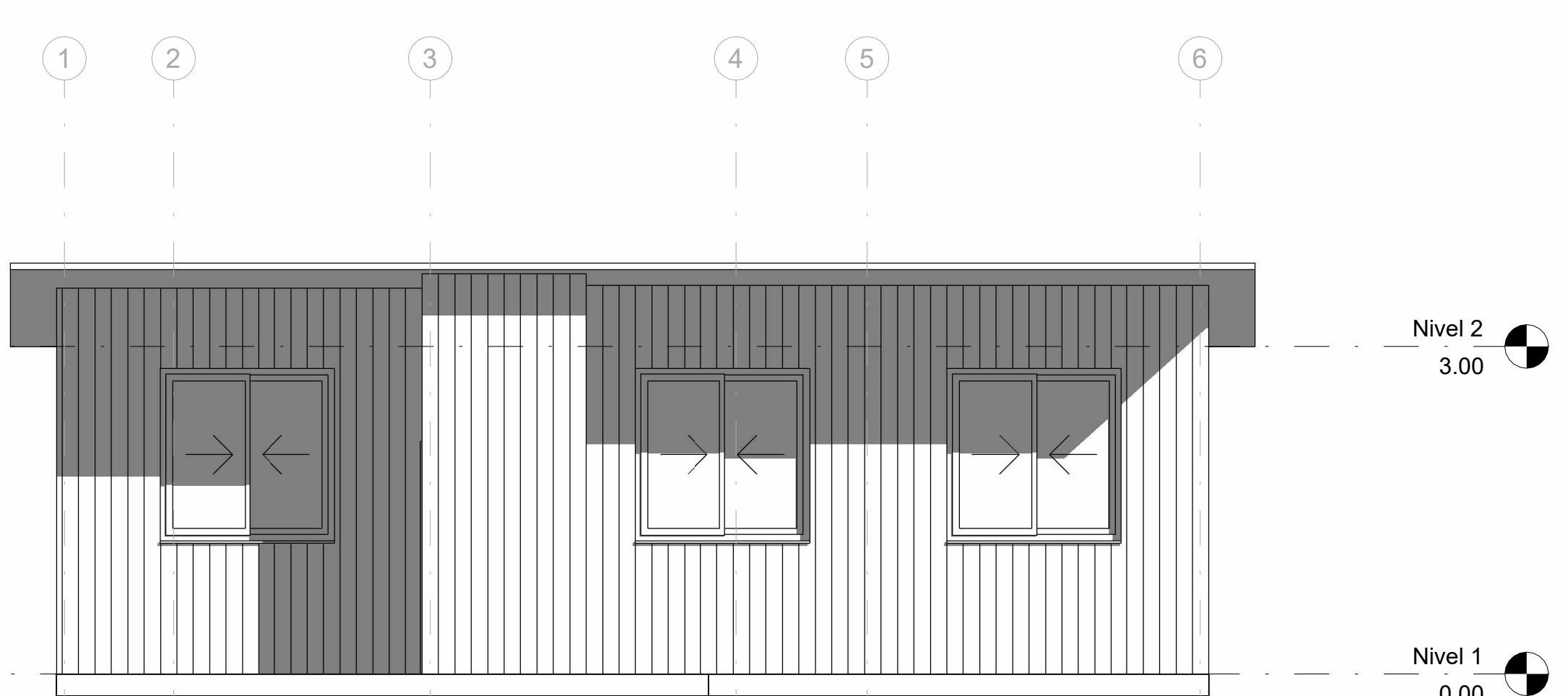

4 Sur  
 1 : 50

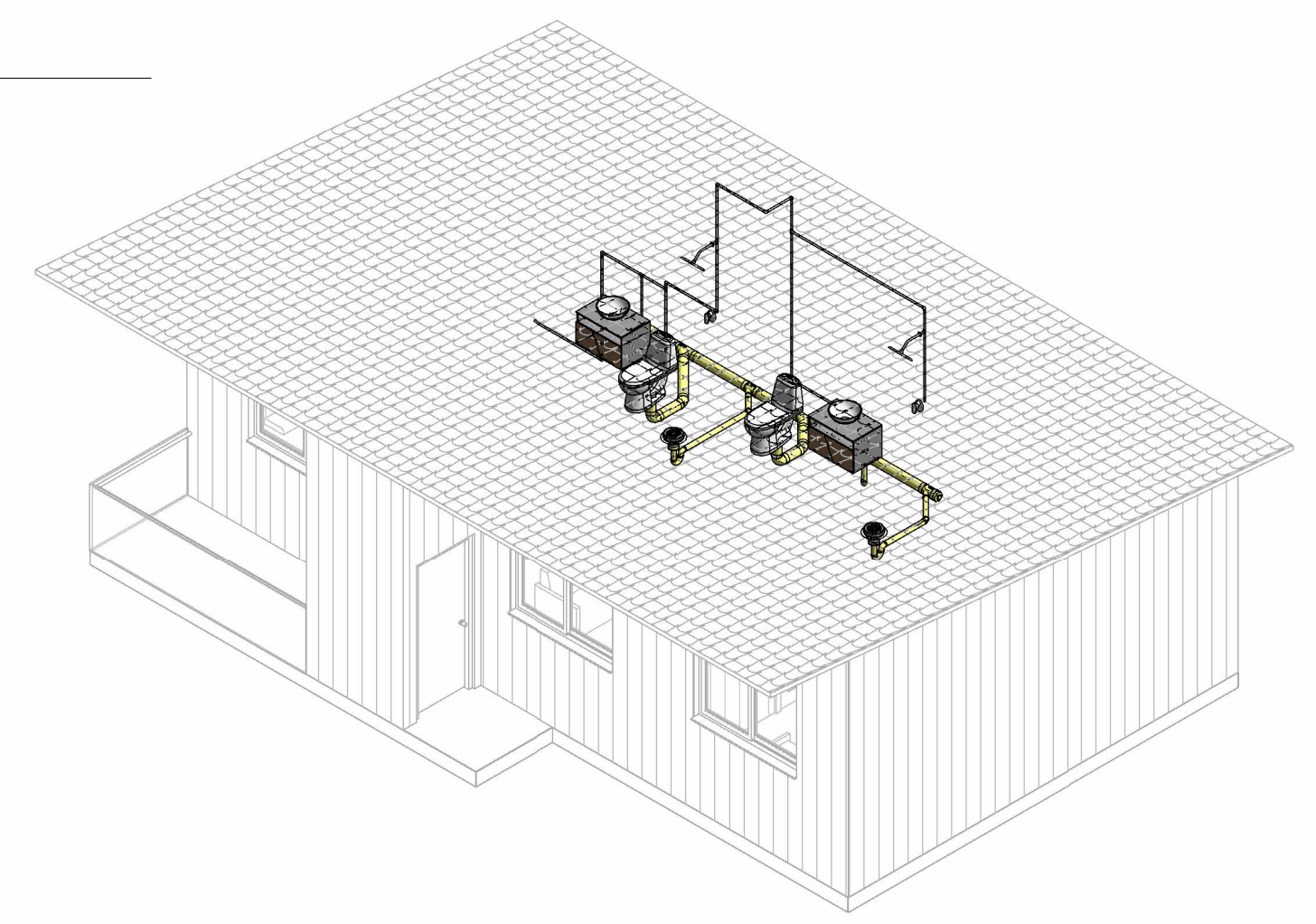

5 3D AGUAS

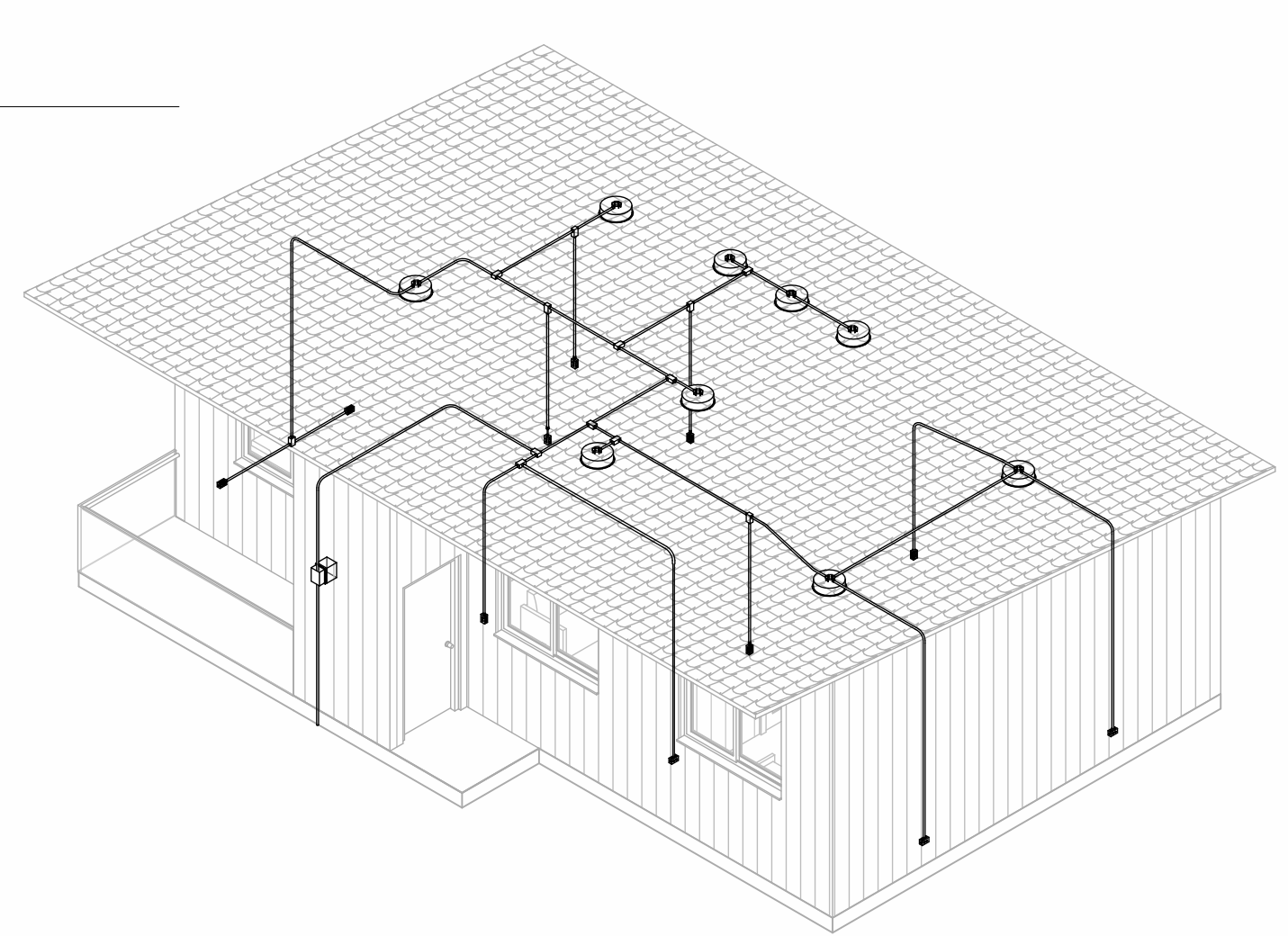

6 3D ELECTRICO

TÍTULO DEL PROYECTO

Hotel De La Panela, Hotel  
temático como catalizador  
de la identidad cultural y  
agro productiva de Villeta

CONVENCIONES:

CURSO:

CONTIENE:  
Planos instalaciones

OBSERVACIONES:

ESCALA:  
**1 : 50**

FECHA DE ENTREGA:  
26/05/2025

REVISIÓN PLANCHA:  
**A104**

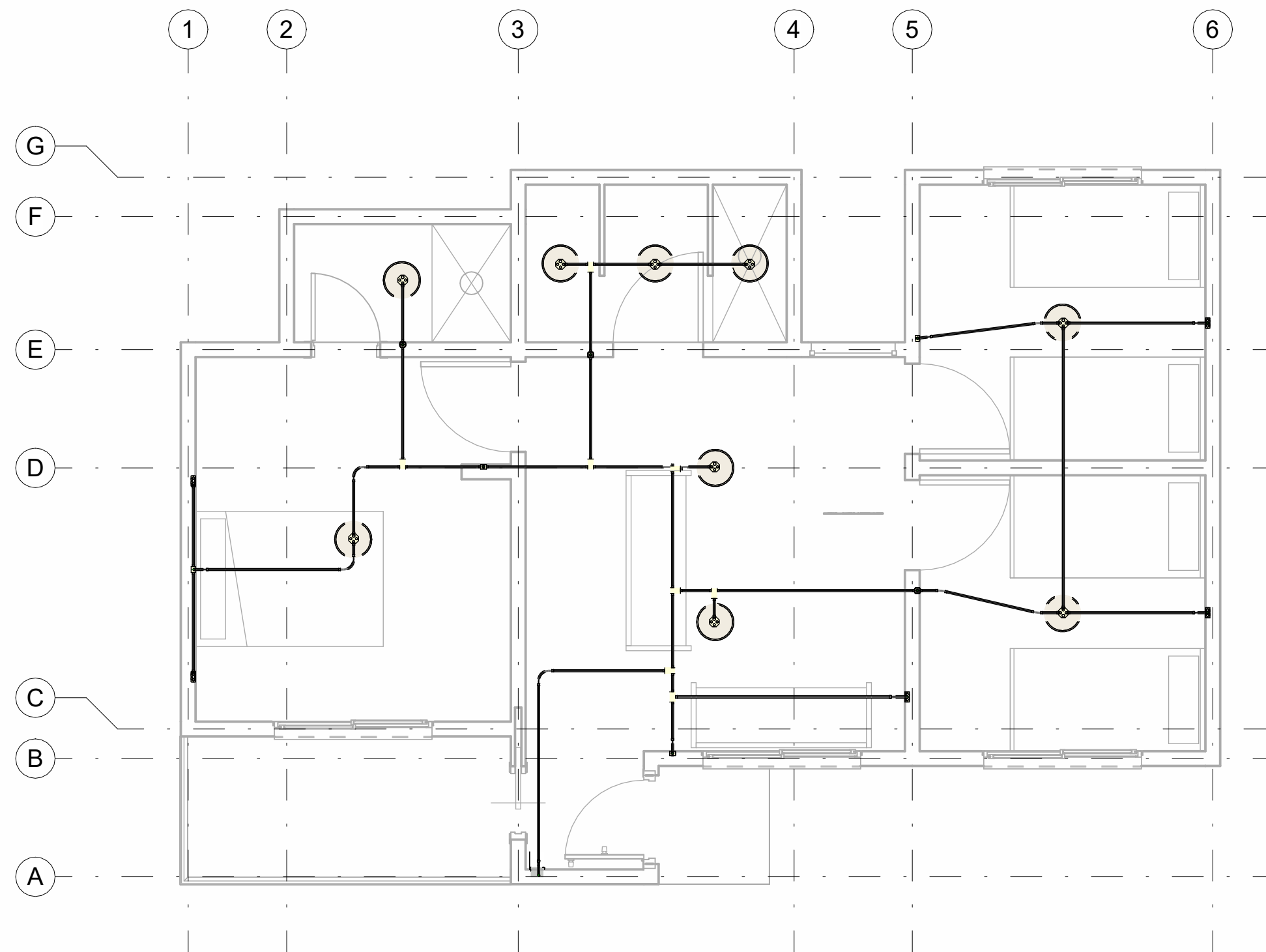

**1** Plano electrico  
1 : 50



**2** Plano Sanitario  
1 : 50