ESTACIÓN MULTIMODAL

de pasajeros adaptada al futuro sistema de transporte RegioTram y los actuales sistemas de transporte en el municipio de Cajicá, Cundinamarca.

PROBLEMA

Ausencia de una terminal de transporte que integre:

¿Cómo articular el nuevo sistema masivo de movilidad RegioTram con el plan actual de transporte público en el municipio de Cajicá, Cundinamarca?

LOCALIZACIÓN

LÍNEA DEL TIEMPO

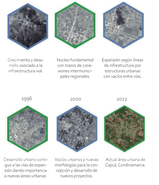

MARCO HISTÓRICO

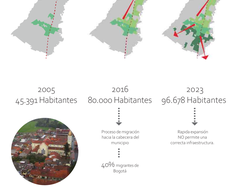

MARCO TEÓRICO

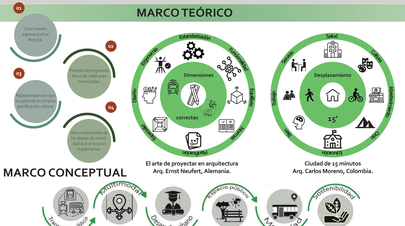

ORGANIGRAMA

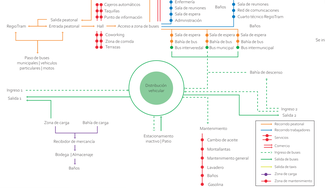

CONCEPTUALIZACIÓN

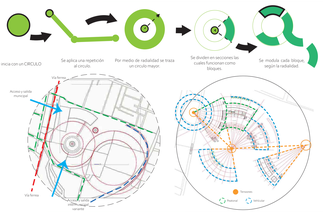
Se mueve con un CIRCULO
Se aplica una repetición al circulo
Por medio de radialidad se traza un circulo mayor
Se dividen en secciones las cuales funcionan como bloques
Se modula cada bloque segun la radialidad
Vía Nacional
Vía Nacional
Vía Nacional