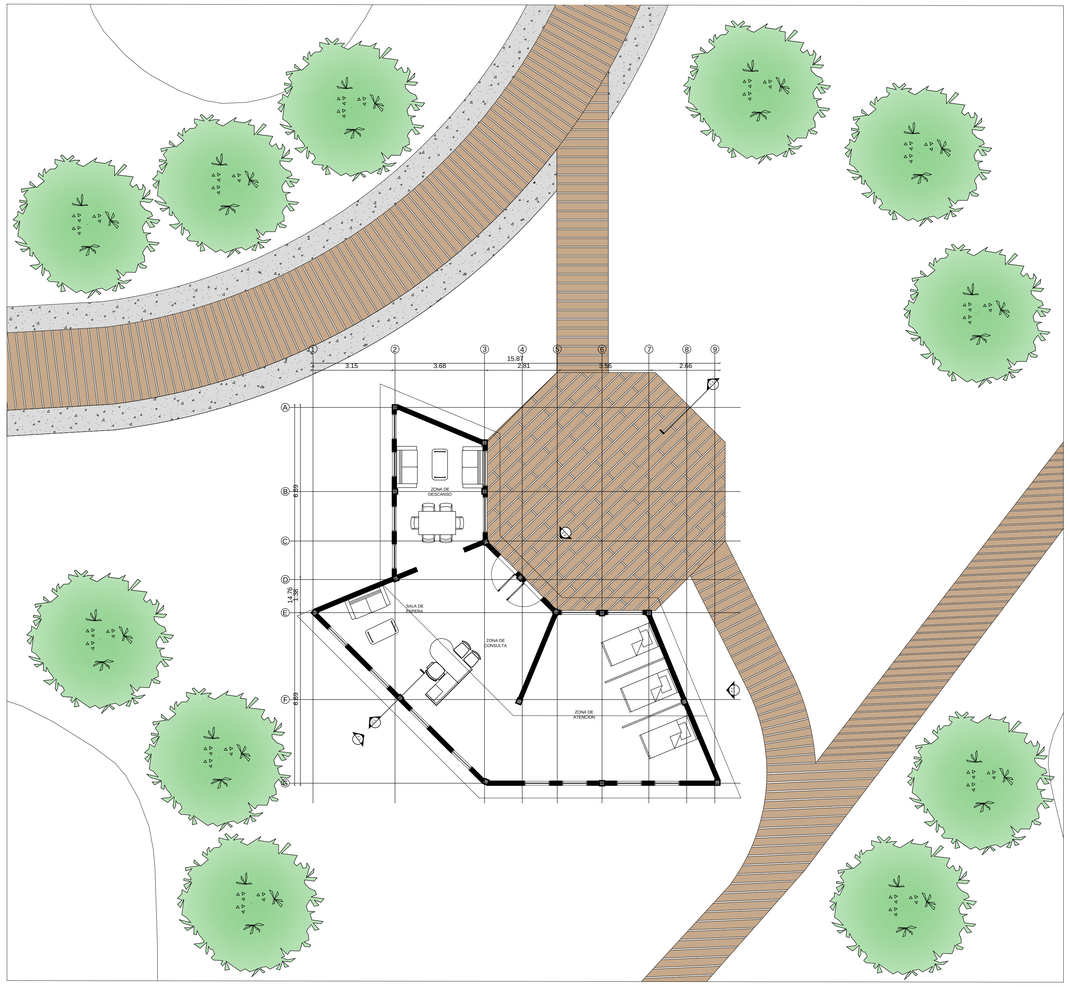

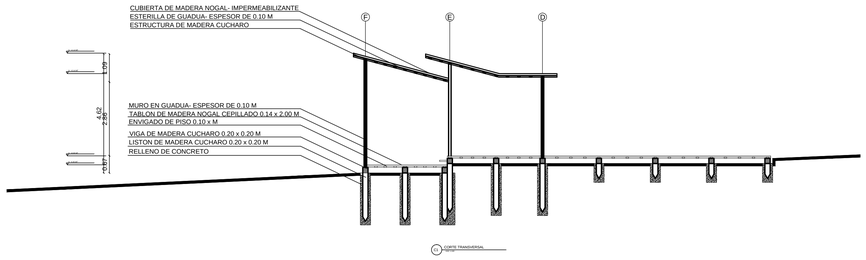

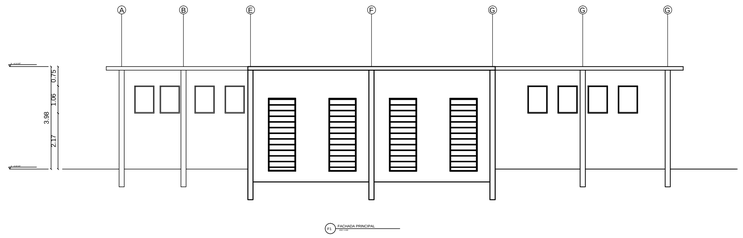

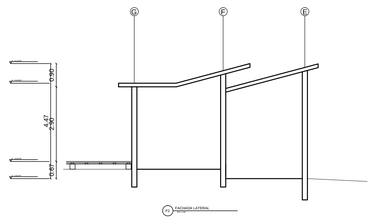

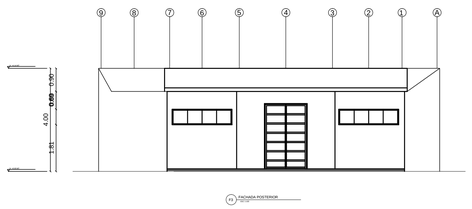

UNIVERSIDAD La Gran Colombia
Facultad de Arquitectura

Facultad de arquitectura

PROYECTO:

EJES DE CONEXION PARA EL TURISMO RURAL EN SAN JUAN DE RIOSECO

LOCALIZACIÓN:

CUNDINAMARCA
SAN JUAN DE RIOSECO

CONTENIDO:

DETALLE ZONA DE HOSPEDAJE

CONVENCIONES:

ARQUITECTAS DISEÑADORAS:
Tatiana Polania Jiménez
Rocio Sanabria Ramos

DIBUJO:
Tatiana Polania Jiménez
Rocio Sanabria Ramos

OBSERVACIONES:

FECHA:
07 DICIEMBRE 2017

ESCALA: 1:100

PLANO: 2.2f