

C3

Profundización



Nivel: IX - X

BOOK DE PLANOS

Versión: 4.0

CURSO

APELLIDOS

NOMBRE

CÓDIGO

PERIODO ACÁDEMICO



FACULTAD DE
ARQUITECTURA

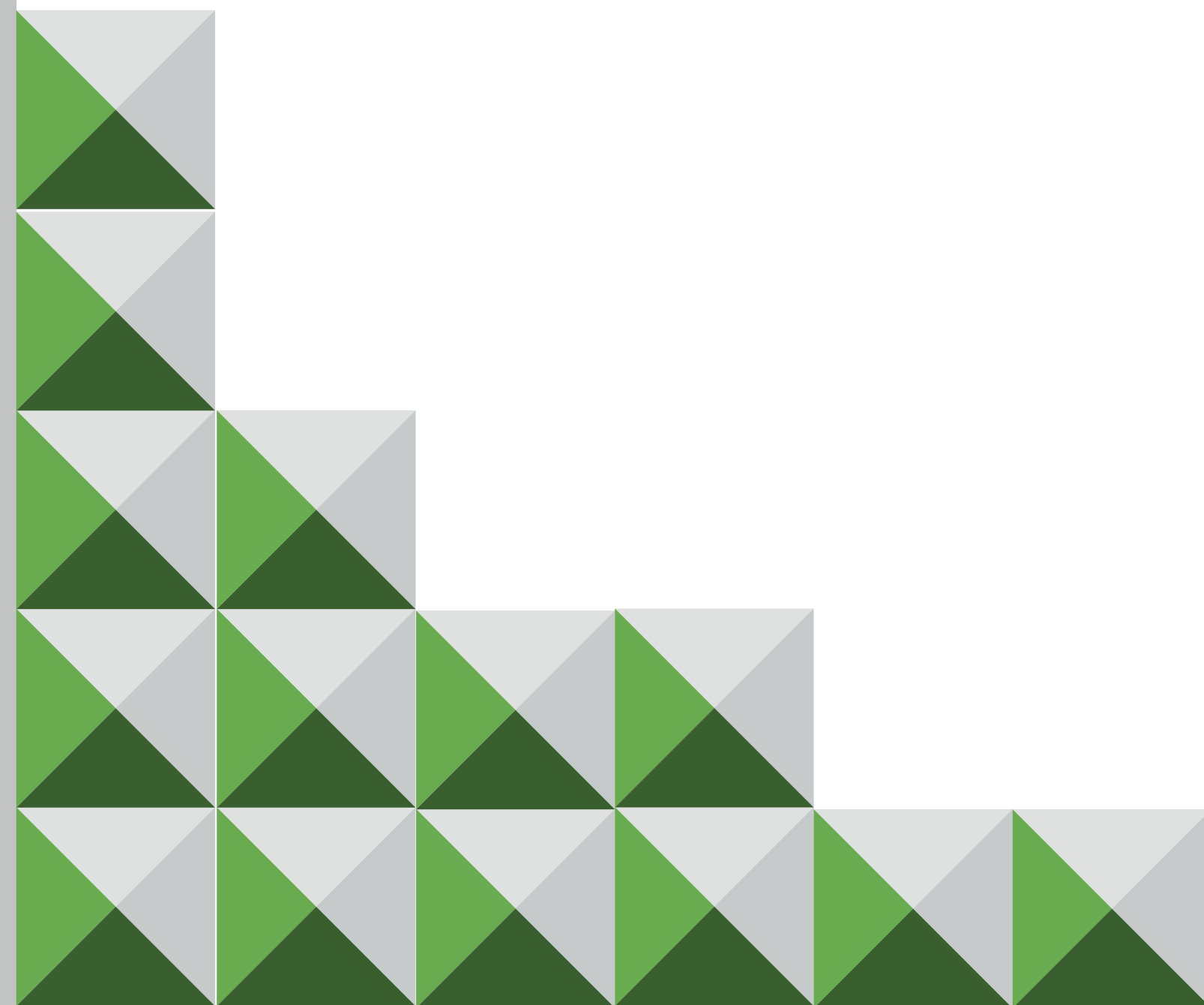

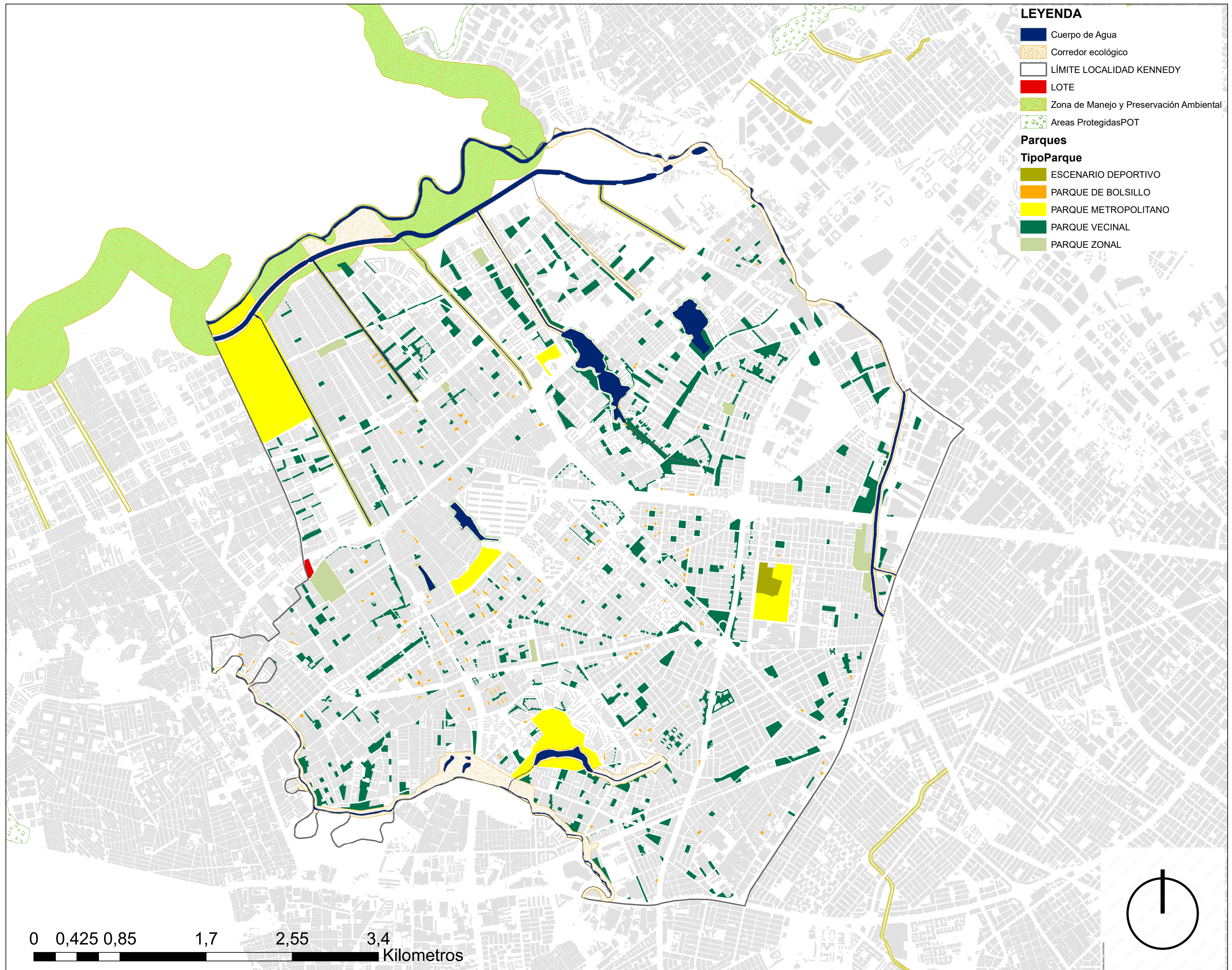

- LEYENDA**
- Cuerpo de Agua
 - Corredor ecológico
 - LÍMITE LOCALIDAD KENNEDY
 - LOTE
 - Zona de Manejo y Preservación Ambiental
 - Áreas Protegidas POT
- Parques**
- TipoParque**
- ESCENARIO DEPORTIVO
 - PARQUE DE BOLSILLO
 - PARQUE METROPOLITANO
 - PARQUE VECINAL
 - PARQUE ZONAL

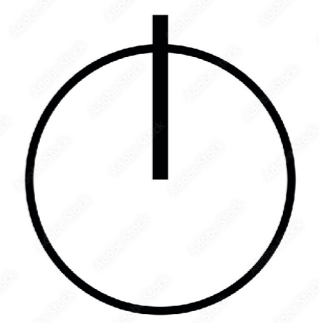

TÍTULO DEL PROYECTO
CASA DE LA CULTURA LAS MARGARITAS

Equipamiento BIC de uso cultural con enfoque artístico en Kennedy

DIRECCIÓN DEL INMUEBLE:
 Localidad de Kennedy
 Sector de Britalia
 Dg 49 sur #85A -92

CURSO
 OPCIÓN DE ENFASIS DE GRADO

CONVENCIONES

NOMBRE DOCENTE
 MANUEL MARTINEZ

PROYECTÓ
 JENNIFER RODRIGUEZ
 PAULA HERNANDEZ

CONTIENE
ESTRUCTURA ECOLÓGICA PRINCIPAL

NOTAS
 Adaptación propia de databases SIG

ESCALA	FECHA
1:20000	20/11/2024

REVISION	PLANO N°	PLANCHA N°
	G-000	1 DE 76

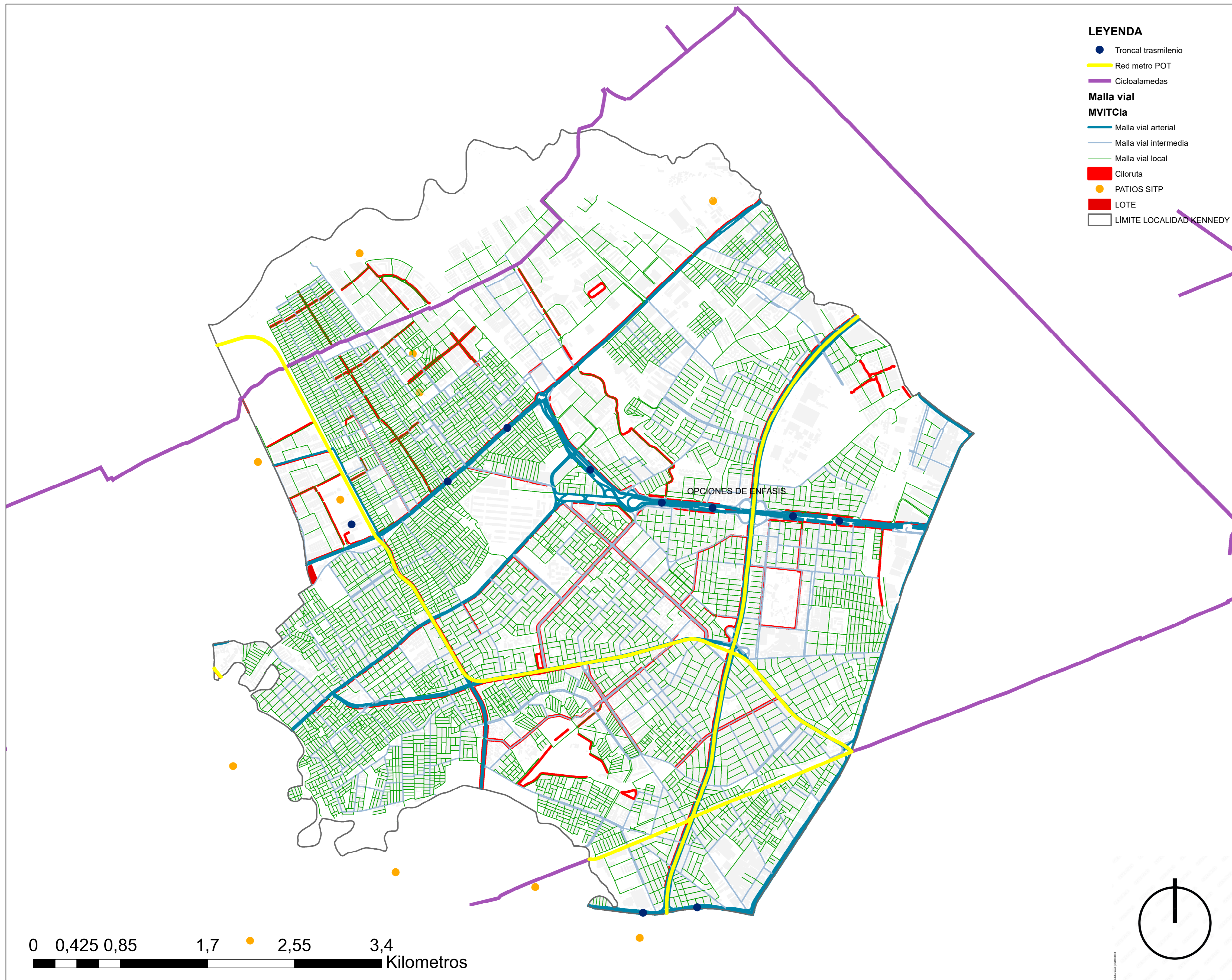

LEYENDA

- Troncal trasmlenio
- Red metro POT
- Cicloalamedas
- Malla vial**
- Malla vial arterial
- Malla vial intermedia
- Malla vial local
- Ciloruta
- PATIOS SITP
- ▭ LOTE
- ▭ LÍMITE LOCALIDAD KENNEDY



TÍTULO DEL PROYECTO
CASA DE LA CULTURA LAS MARGARITAS

Equipamiento BIC de uso cultural con enfoque artístico en Kennedy

DIRECCIÓN DEL INMUEBLE:
 Localidad de Kennedy
 Sector de Britalia
 Dg 49 sur #85A -92

CURSO

OPCIÓN DE ENFASIS DE GRADO

CONVENCIONES

NOMBRE DOCENTE

MANUEL MARTINEZ

PROYECTÓ

JENNIFER RODRIGUEZ
 PAULA HERNANDEZ

CONTIENE

ESTRUCTURA FUNCIONAL Y DEL CUIDADO

MOVILIDAD

NOTAS

Adaptación propia de databasest SIG

ESCALA

FECHA

1:20000

20/11/2024

REVISION

PLANO N°

G-002

PLANCHA N°

3 DE 76



LEYENDA

- PSITP
- Separador
- PATIOS SITP
- Troncal trasmilenio
- Red metro POT
- Cicloalamedas
- Ciclorruta
- Malla Vial Integral**
- MVITCia**
- Malla vial arterial
- Malla vial intermedia
- Malla vial local
- Anden
- LÍMITE LOCALIDAD KENNEDY
- LOTE



UNIVERSIDAD
La Gran Colombia

TÍTULO DEL PROYECTO
CASA DE LA CULTURA LAS MARGARITAS

Equipamiento BIC de uso cultural con enfoque artístico en Kennedy

DIRECCIÓN DEL INMUEBLE:
Localidad de Kennedy
Sector de Britalia
Dg 49 sur #85A -92

CURSO

OPCIÓN DE ENFASIS DE GRADO

CONVENCIONES

NOMBRE DOCENTE
MANUEL MARTINEZ

PROYECTÓ
JENNIFER RODRIGUEZ
PAULA HERNANDEZ

CONTIENE
ESTRUCTURA FUNCIONAL Y DEL CUIDADO
MOVILIDAD

NOTAS
Adaptación propia de databasest SIG

ESCALA	FECHA
1:1000	20/11/2024

REVISION	PLANO N°	PLANCHAS N°
	G-003	4 DE 76

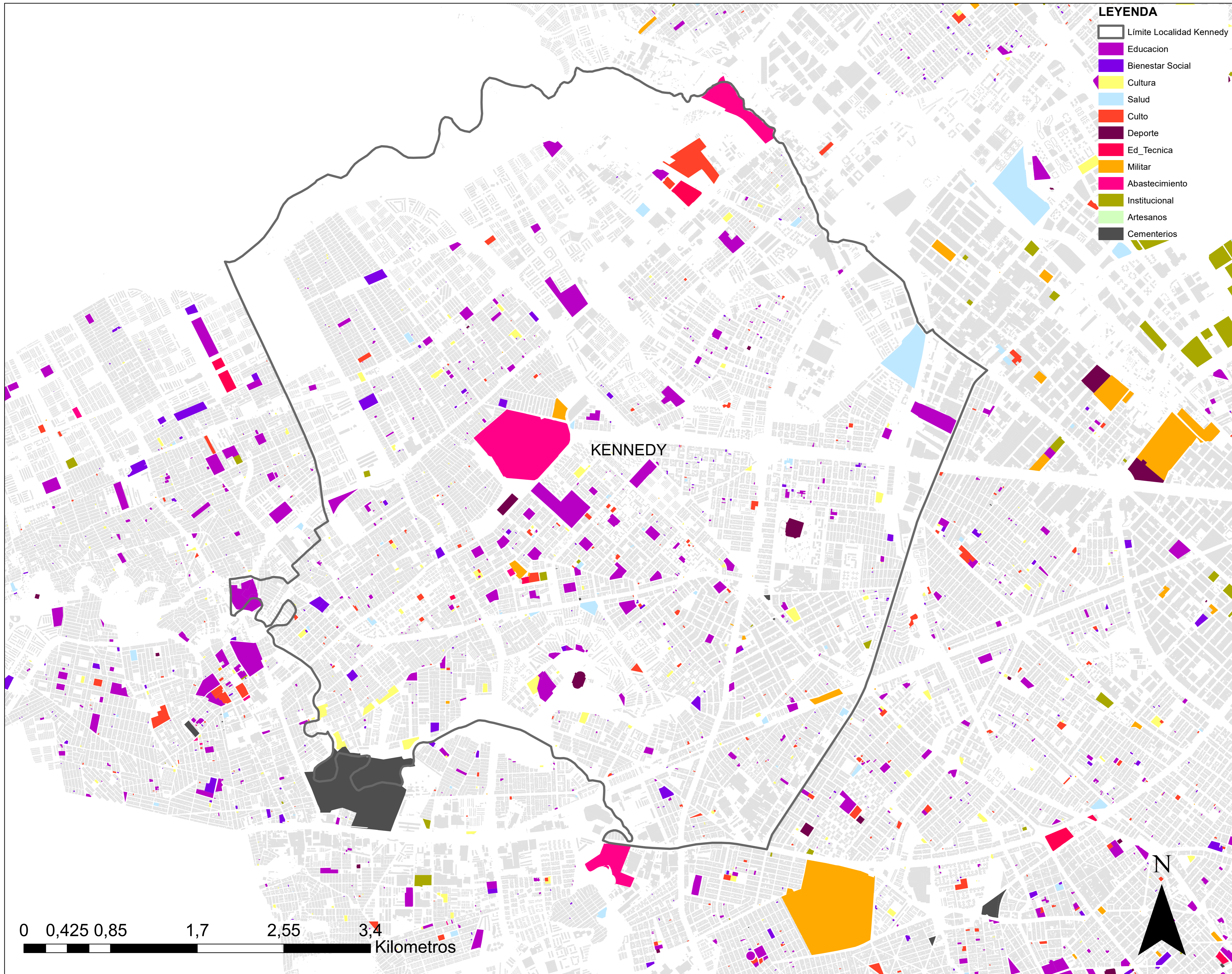

LEYENDA

- Limite Localidad Kennedy
- Educacion
- Bienestar Social
- Cultura
- Salud
- Culto
- Deporte
- Ed_Tecnica
- Militar
- Abastecimiento
- Institucional
- Artesanos
- Cementerios



TÍTULO DEL PROYECTO
CASA DE LA CULTURA LAS MARGARITAS

Equipamiento BIC de uso cultural con enfoque artístico en Kennedy

DIRECCIÓN DEL INMUEBLE:
 Localidad de Kennedy
 Sector de Britalia
 Dg 49 sur #85A -92

CURSO

OPCIÓN DE ENFASIS DE GRADO

CONVENCIONES

NOMBRE DOCENTE
 MANUEL MARTINEZ

PROYECTÓ
 JENNIFER RODRIGUEZ
 PAULA HERNANDEZ

CONTIENE
 ESTRUCTURA FUNCIONAL Y DEL CUIDADO
 EQUIPAMIENTOS

NOTAS
 Adaptación propia de databasest SIG

ESCALA	FECHA
1:20000	20/11/2024

REVISION	PLANO N° G-004	PLANCHAS N° 5 DE 76
----------	-------------------	------------------------

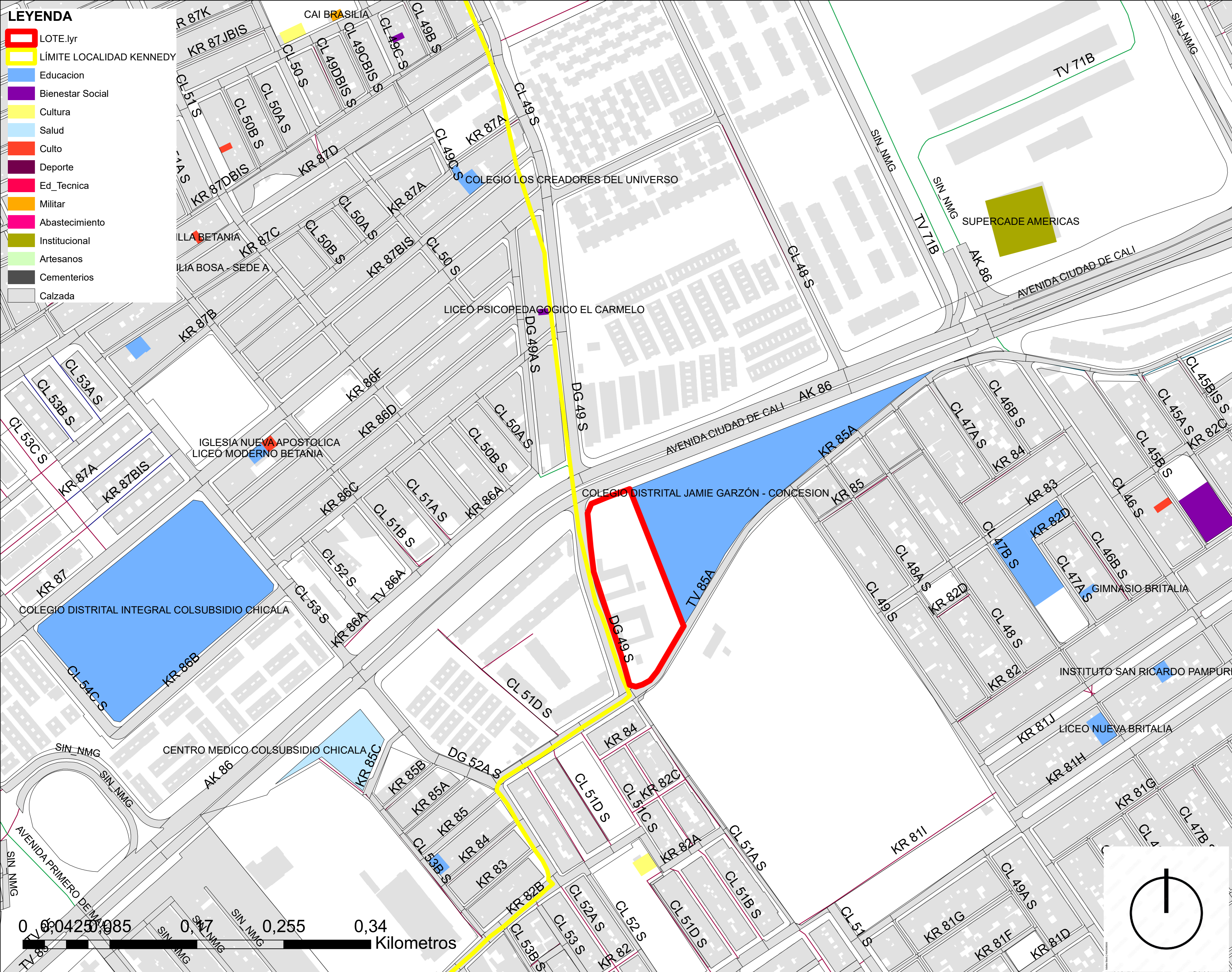

- LEYENDA**
- LOTE Iyr
 - LÍMITE LOCALIDAD KENNEDY
 - Educacion
 - Bienestar Social
 - Cultura
 - Salud
 - Culto
 - Deporte
 - Ed_Tecnica
 - Militar
 - Abastecimiento
 - Institucional
 - Artesanos
 - Cementerios
 - Calzada



TÍTULO DEL PROYECTO
CASA DE LA CULTURA LAS MARGARITAS

Equipamiento BIC de uso cultural con enfoque artístico en Kennedy

DIRECCIÓN DEL INMUEBLE:
 Localidad de Kennedy
 Sector de Britalia
 Dg 49 sur #85A -92

CURSO

OPCIÓN DE ENFASIS DE GRADO

CONVENCIONES

NOMBRE DOCENTE
 MANUEL MARTINEZ

PROYECTÓ
 JENNIFER RODRIGUEZ
 PAULA HERNANDEZ

CONTIENE
 ESTRUCTURA FUNCIONAL Y DEL CUIDADO
 EQUIPAMIENTOS

NOTAS
 Adaptación propia de databases SIG

ESCALA	FECHA
1:2000	20/11/2024

REVISION	PLANO N° G-005	PLANCHAS N° 6 DE 76
----------	-------------------	------------------------

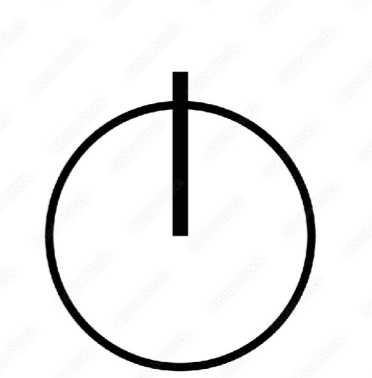

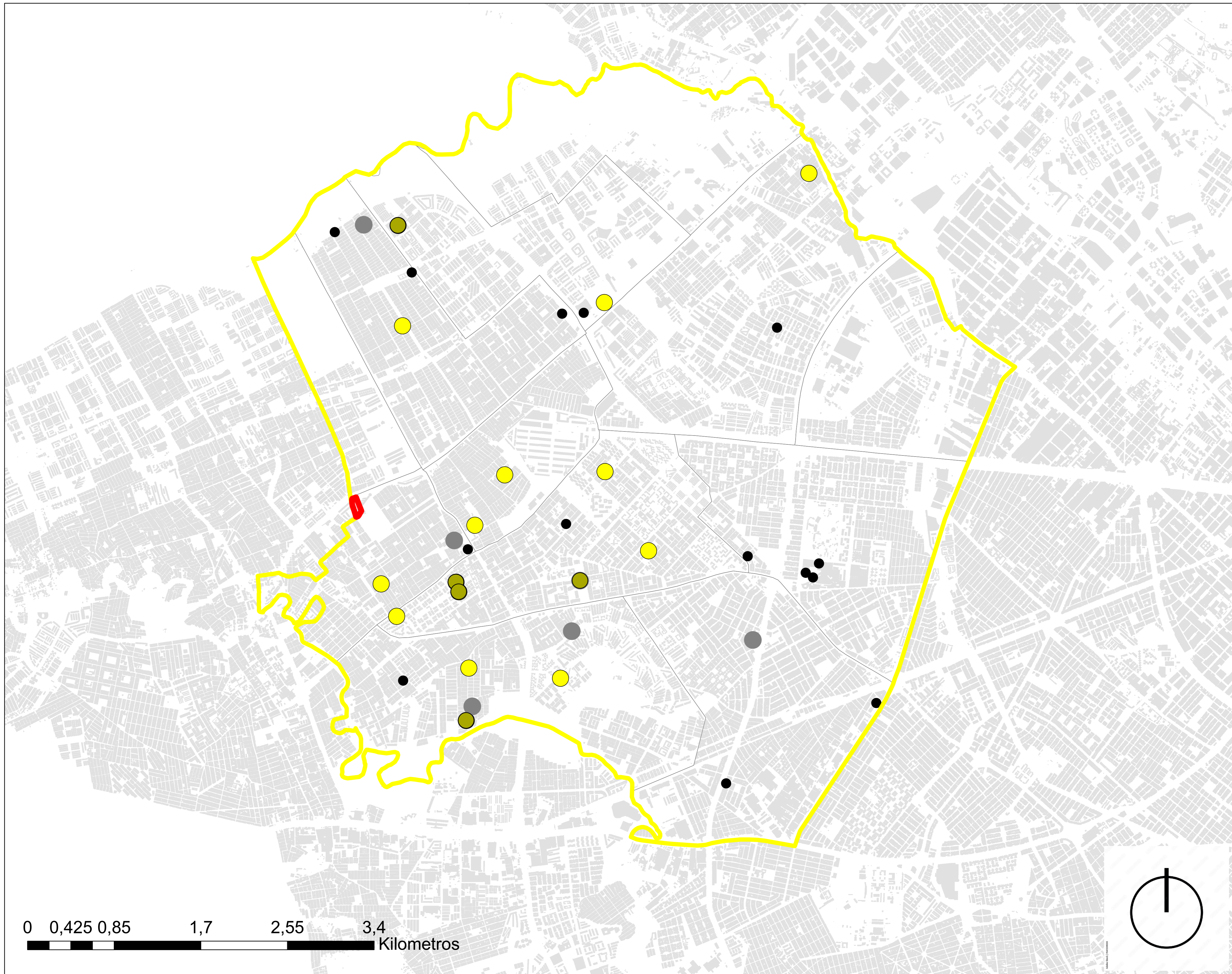

TÍTULO DEL PROYECTO
CASA DE LA CULTURA LAS MARGARITAS

Equipamiento BIC de uso cultural con enfoque artístico en Kennedy

DIRECCIÓN DEL INMUEBLE:
 Localidad de Kennedy
 Sector de Britalia
 Dg 49 sur #85A -92

CURSO

OPCIÓN DE ENFASIS DE GRADO

CONVENCIONES

LEYENDA

- LOTE. Iyr
- LÍMITE LOCALIDAD KENNEDY
- Casas juveniles, casa de participación
- Centros polifuncionales
- Bibliotecas
- Equipamientos culturales

NOMBRE DOCENTE

MANUEL MARTINEZ

PROYECTÓ

JENNIFER RODRIGUEZ
 PAULA HERNANDEZ

CONTIENE

EQUIPAMIENTOS CULTURALES

NOTAS

Adaptación propia de databasest SIG

ESCALA

1:20000

FECHA

20/11/2024

REVISION	PLANO N° G-006	PLANCHAS N° 7 DE 76
----------	-------------------	------------------------------

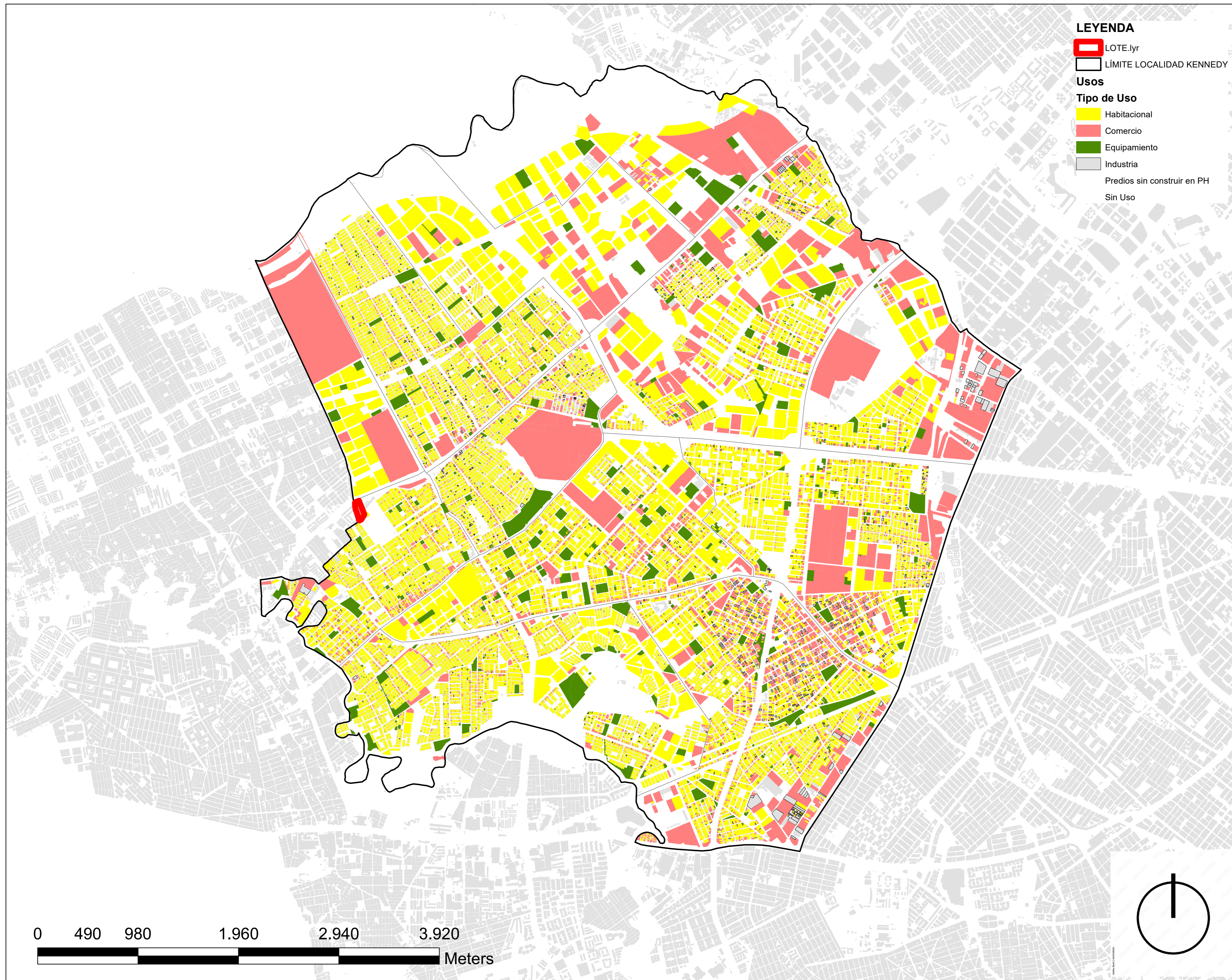

LEYENDA

- LOTE.lyr
- LIMITE LOCALIDAD KENNEDY
- Usos**
- Tipo de Uso**
- Habitacional
- Comercio
- Equipamiento
- Industria
- Predios sin construir en PH
- Sin Uso



UNIVERSIDAD
La Gran Colombia

TÍTULO DEL PROYECTO
**CASA DE LA
CULTURA
LAS MARGARITAS**

Equipamiento BIC de uso cultural con enfoque artístico en Kennedy

DIRECCIÓN DEL INMUEBLE:
Localidad de Kennedy
Sector de Britalia
Dg 49 sur #85A -92

CURSO
OPCIÓN DE ENFASIS DE GRADO

CONVENCIONES

NOMBRE DOCENTE
MANUEL MARTINEZ

PROYECTÓ
JENNIFER RODRIGUEZ
PAULA HERNANDEZ

CONTIENE
Estructura
Socioeconómica
Creativa y de
Innovación
Usos del suelo

NOTAS
Adaptación propia de databases SIG

ESCALA	FECHA
1:20000	20/11/2024

REVISION	PLANO N° G-007	PLANCHAS N° 8 DE 76
----------	-------------------	------------------------------

LEYENDA

Estratos

Estrato

- Estrato 0
- Estrato 1
- Estrato 2
- Estrato 3
- Estrato 4
- Estrato 5
- Estrato 6
- LOTE.lyr
- LÍMITE LOCALIDAD KENNEDY

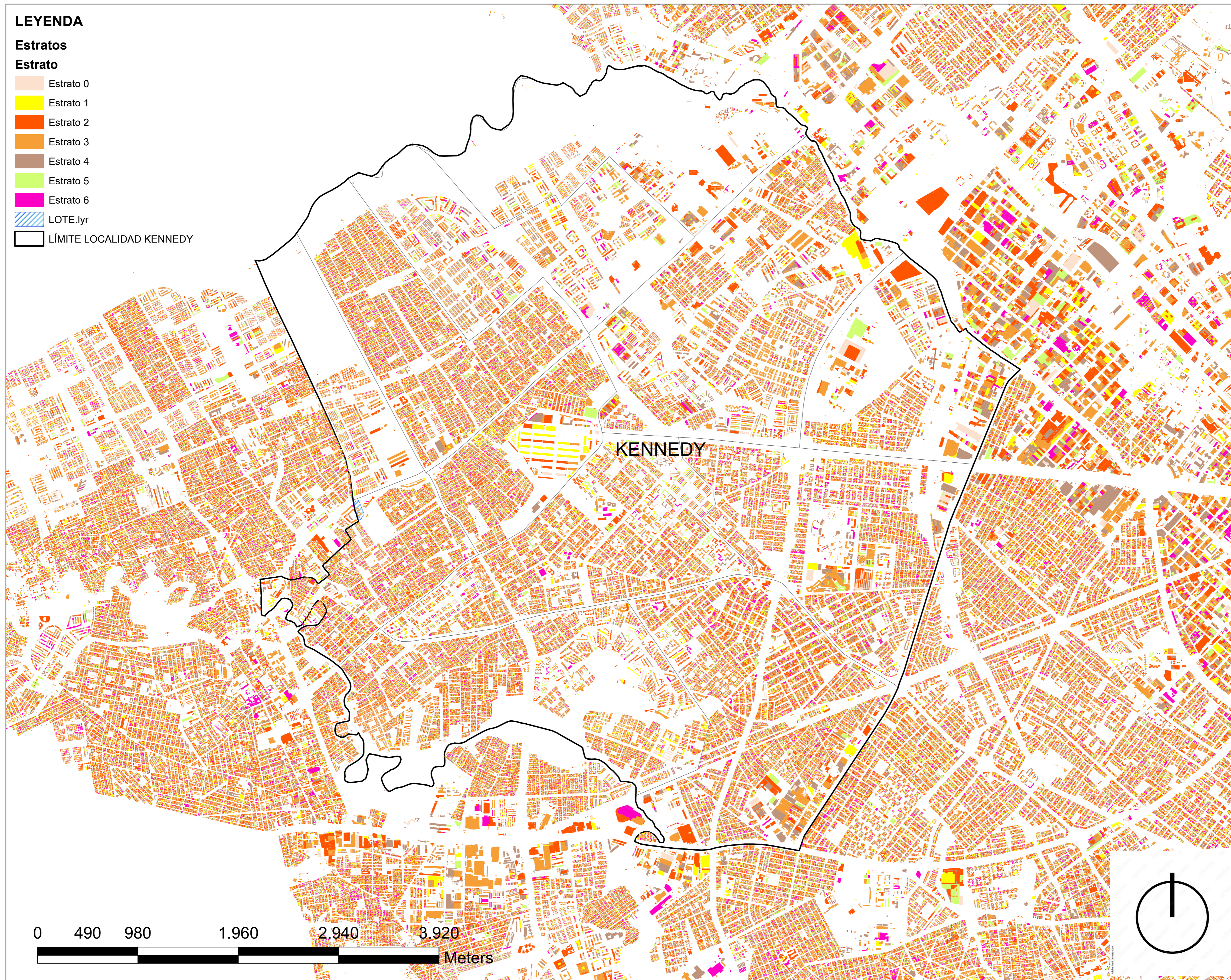

TÍTULO DEL PROYECTO
**CASA DE LA
CULTURA
LAS MARGARITAS**

Equipamiento BIC de uso cultural con enfoque artístico en Kennedy

DIRECCIÓN DEL INMUEBLE:
Localidad de Kennedy
Sector de Britalia
Dg 49 sur #85A -92

CURSO

OPCIÓN DE ENFASIS DE GRADO

CONVENCIONES

NOMBRE DOCENTE

MANUEL MARTINEZ

PROYECTÓ

JENNIFER RODRIGUEZ
PAULA HERNANDEZ

CONTIENE

Estructura
Socioeconómica
Creativa y de
Innovación
Estratos

NOTAS

Adaptación propia de databases SIG

ESCALA

FECHA

1:20000

20/11/2024

REVISION

PLANO N°
G-008

PLANCHA N°
9
DE
76

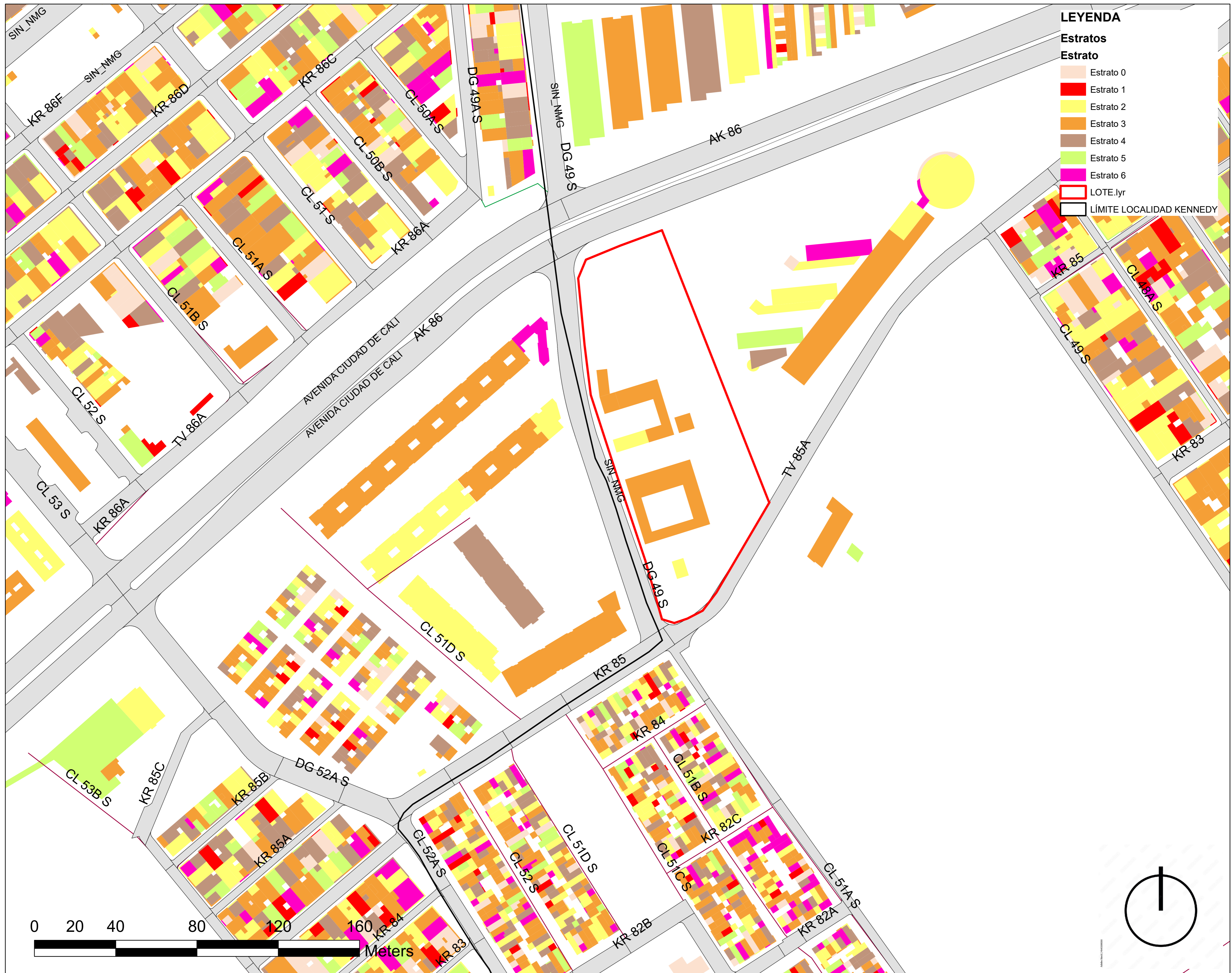

LEYENDA

- Estratos**
- Estrato 0
 - Estrato 1
 - Estrato 2
 - Estrato 3
 - Estrato 4
 - Estrato 5
 - Estrato 6
 - LOTE.lyr
 - LÍMITE LOCALIDAD KENNEDY



UNIVERSIDAD
La Gran Colombia

TÍTULO DEL PROYECTO
CASA DE LA CULTURA LAS MARGARITAS

Equipamiento BIC de uso cultural con enfoque artístico en Kennedy

DIRECCIÓN DEL INMUEBLE:
Localidad de Kennedy
Sector de Britalia
Dg 49 sur #85A -92

CURSO

OPCIÓN DE ENFASIS DE GRADO

CONVENCIONES

NOMBRE DOCENTE
MANUEL MARTINEZ

PROYECTÓ
JENNIFER RODRIGUEZ
PAULA HERNANDEZ

CONTIENE
Estructura Socioeconómica Creativa y de Innovación Estratos

NOTAS
Adaptación propia de databases SIG

ESCALA	FECHA
1:1000	20/11/2024

REVISION	PLANO N°	PLANCHAS N°
	G-009	10 DE 76

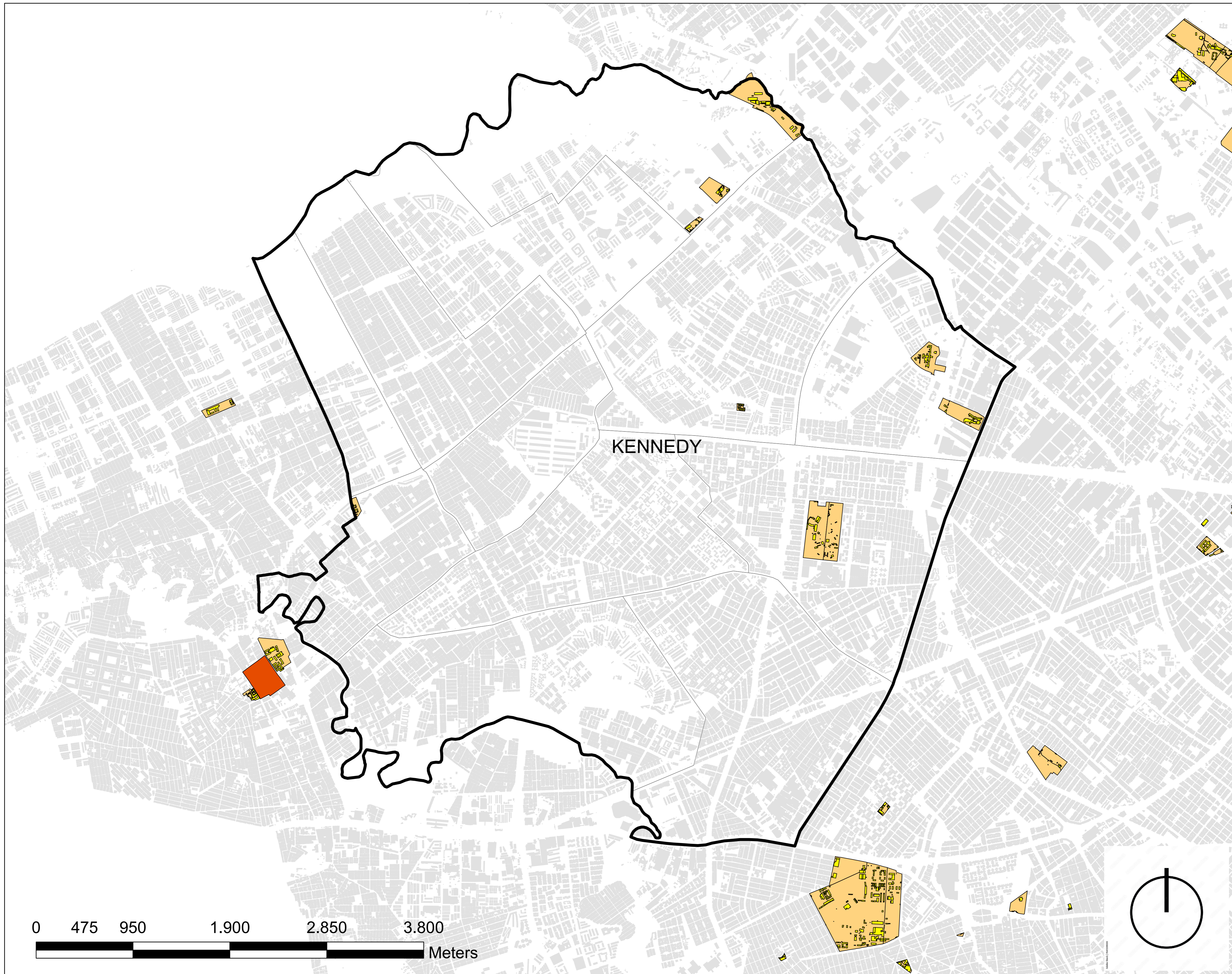

TÍTULO DEL PROYECTO
**CASA DE LA
 CULTURA
 LAS MARGARITAS**

Equipamiento BIC de uso cultural con
 enfoque artístico en Kennedy

DIRECCIÓN DEL INMUEBLE:
 Localidad de Kennedy
 Sector de Britalia
 Dg 49 sur #85A -92

CURSO

OPCIÓN DE ENFASIS DE GRADO

CONVENCIONES

LEYENDA

- LÍMITE LOCALIDAD KENNEDY
- Sector de interés cultural.
- Inmueble de interés cultural.
- Bien de interés cultural.

NOMBRE DOCENTE

MANUEL MARTINEZ

PROYECTÓ

JENNIFER RODRIGUEZ
 PAULA HERNANDEZ

CONTIENE

Estructura integradora
 de patrimonios

NOTAS

Adaptación propia de databases SIG

ESCALA

1:20000

FECHA

20/11/2024

REVISION	PLANO N° G-010	PLANCHA N° 11 DE 76
----------	-------------------	------------------------------

LEYENDA

- LOTE.lyr
- LÍMITE LOCALIDAD KENNEDY
- Calzada
- Sector de interes cultural.
- Inmueble de interés cultural.
- Bien de interés cultural. Bogotá. POT
- Construcción

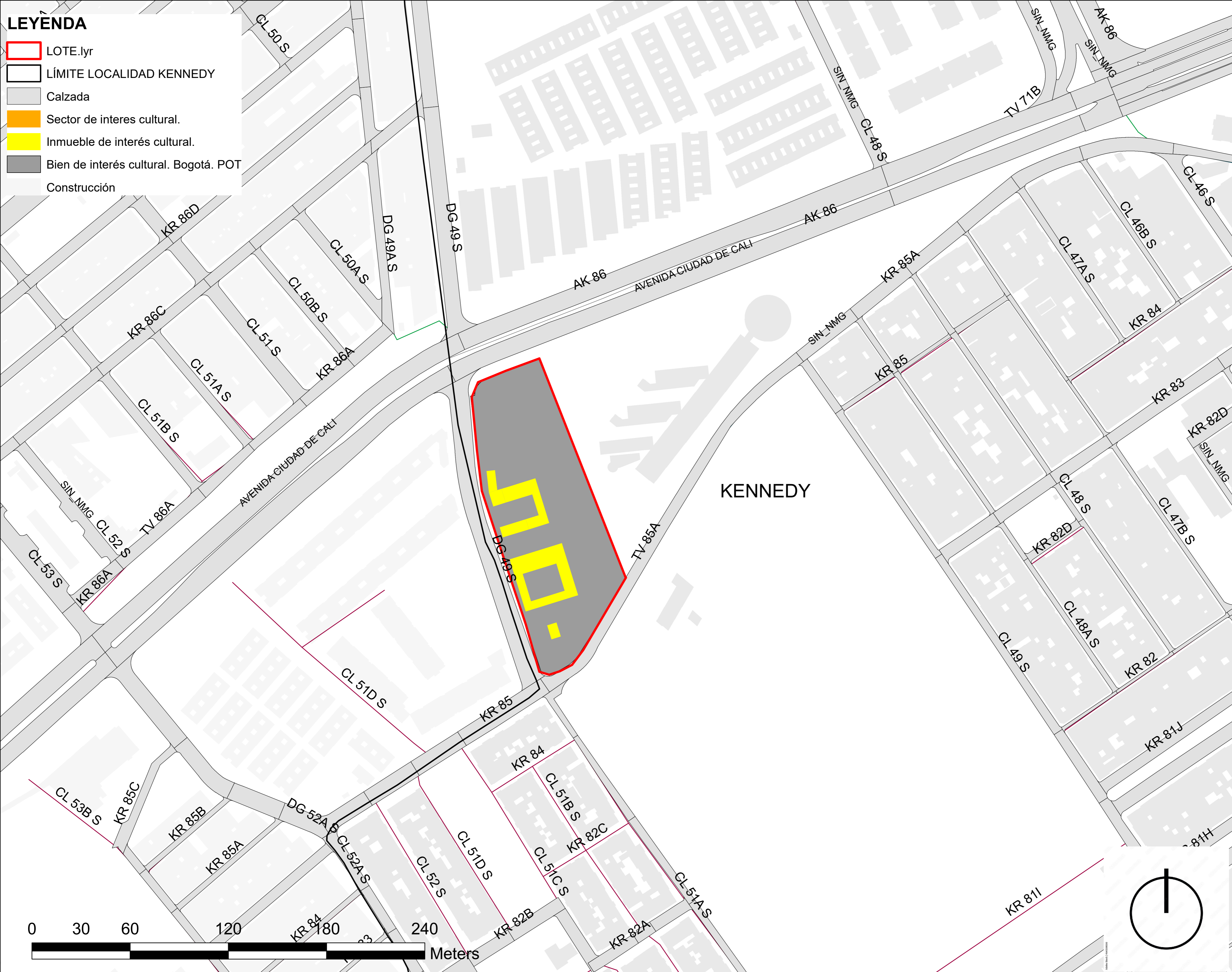

TÍTULO DEL PROYECTO
CASA DE LA CULTURA LAS MARGARITAS

Equipamiento BIC de uso cultural con enfoque artístico en Kennedy

DIRECCIÓN DEL INMUEBLE:
Localidad de Kennedy
Sector de Britalia
Dg 49 sur #85A -92

CURSO
OPCIÓN DE ENFASIS DE GRADO

CONVENCIONES

NOMBRE DOCENTE
MANUEL MARTINEZ

PROYECTÓ
JENNIFER RODRIGUEZ
PAULA HERNANDEZ

CONTIENE
Estructura integradora de patrimonios

NOTAS
Adaptación propia de databasest SIG

ESCALA	FECHA
1:1250	20/11/2024

REVISION	PLANO N°	PLANCHA N°
	G-011	12 DE 76



TÍTULO DEL PROYECTO
CASA DE LA CULTURA LAS MARGARITAS

Equipamiento BIC de uso cultural con enfoque artístico en Kennedy

DIRECCIÓN DEL INMUEBLE:
 Localidad de Kennedy
 Sector de Britalia
 Dg 49 sur #85A -92

CURSO

OPCIÓN DE ENFASIS DE GRADO

CONVENCIONES

NOMBRE DOCENTE
 MANUEL MARTINEZ

PROYECTÓ
 JENNIFER RODRIGUEZ
 PAULA HERNANDEZ

CONTIENE
Localización y determinantes

NOTAS
 Adaptación propia de databes SIG

ESCALA	FECHA
1:1250	20/11/2024

REVISION	PLANO N°	PLANCHAS N°
	G-012	13 DE 76

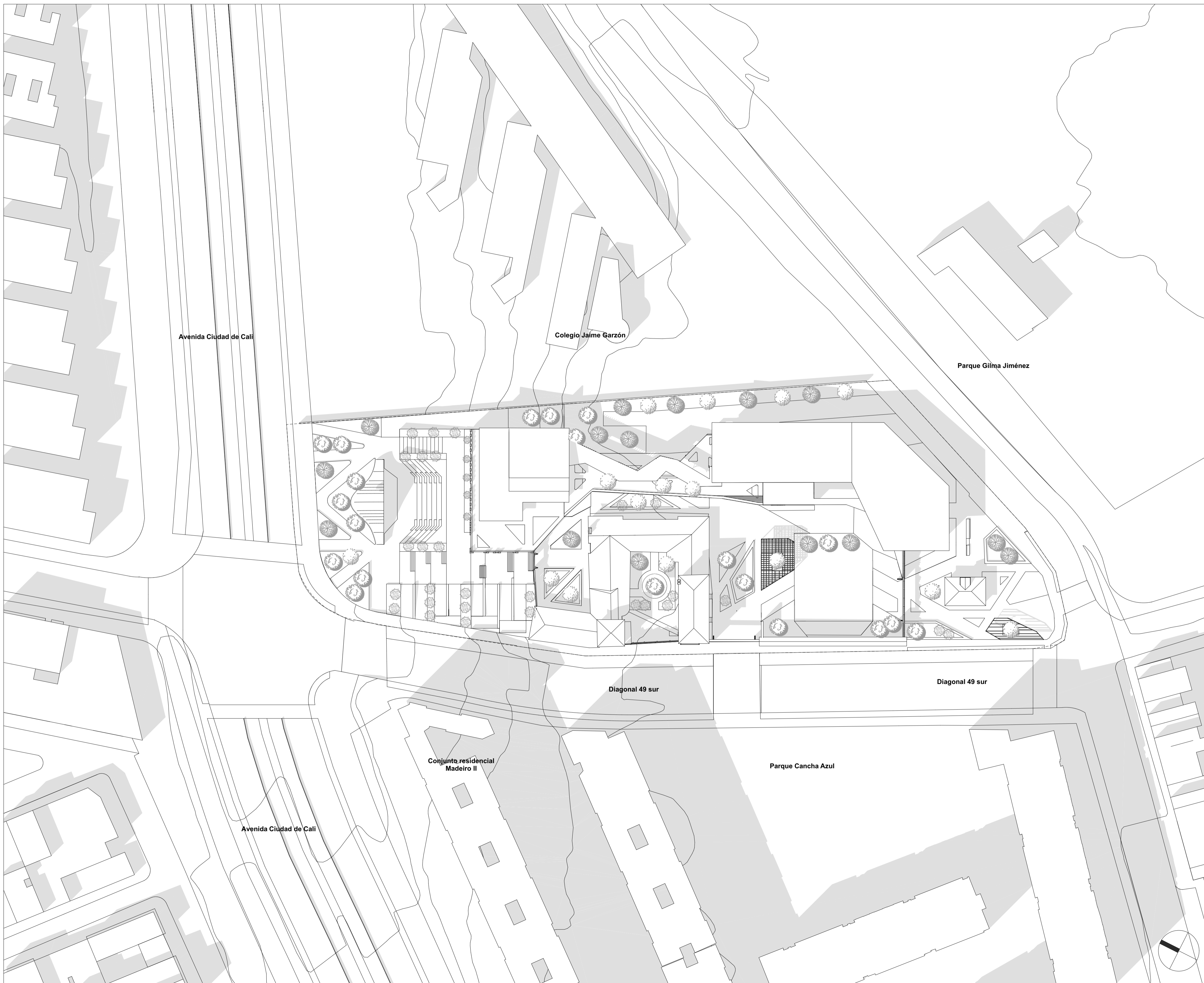

60	G-014	PLANO N°	REVISIÓN
DE			PLANCHA N°
14			



**CASA DE LA CULTURA:
HACIENDA LAS MARGARITAS**

Equipamiento BIC de uso cultural con enfoque artístico en Kennedy

DIRECCIÓN DEL INMUEBLE:
Localidad de Kennedy
Sector de Britalia
Dg 49 sur #85A -92

NOMBRE DEL CURSO
Opciones de énfasis de grado

NOMBRE DEL DOCENTE:
Manuel Martínez Forero

PROYECTO TÉCNICO:
Casa de la cultura: Hacienda las Margaritas

ESTUDIANTES:
Jeniffer Rodríguez Rubiano
Paula Hernández Suárez

CONTENIDO:
Planta general urbana, sombras y contexto.

NOTAS:
Planos realizados en: Graphisoft. (27). Archicad. [software de computador]. Graphisoft. <https://acortar.link/BDA7yU>
El levantamiento arquitectónico de la Hacienda las Margaritas fue adaptado de:
German E. Ayarza, N. Delgado & C. Gama. (20 de febrero de 2023). Instituto Distrital de Patrimonio Cultural. Plano N° L - 2 al Plano N° L - 5.

ESCALA: 1:500	FECHA: 15/11/2024
-------------------------	-----------------------------

PLANO DE REFERENCIA:

REVISIÓN	PLANO N°	PLANCHA N°
	G-014	14
		DE
		60

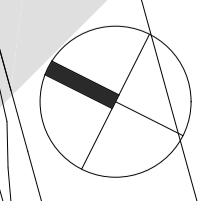

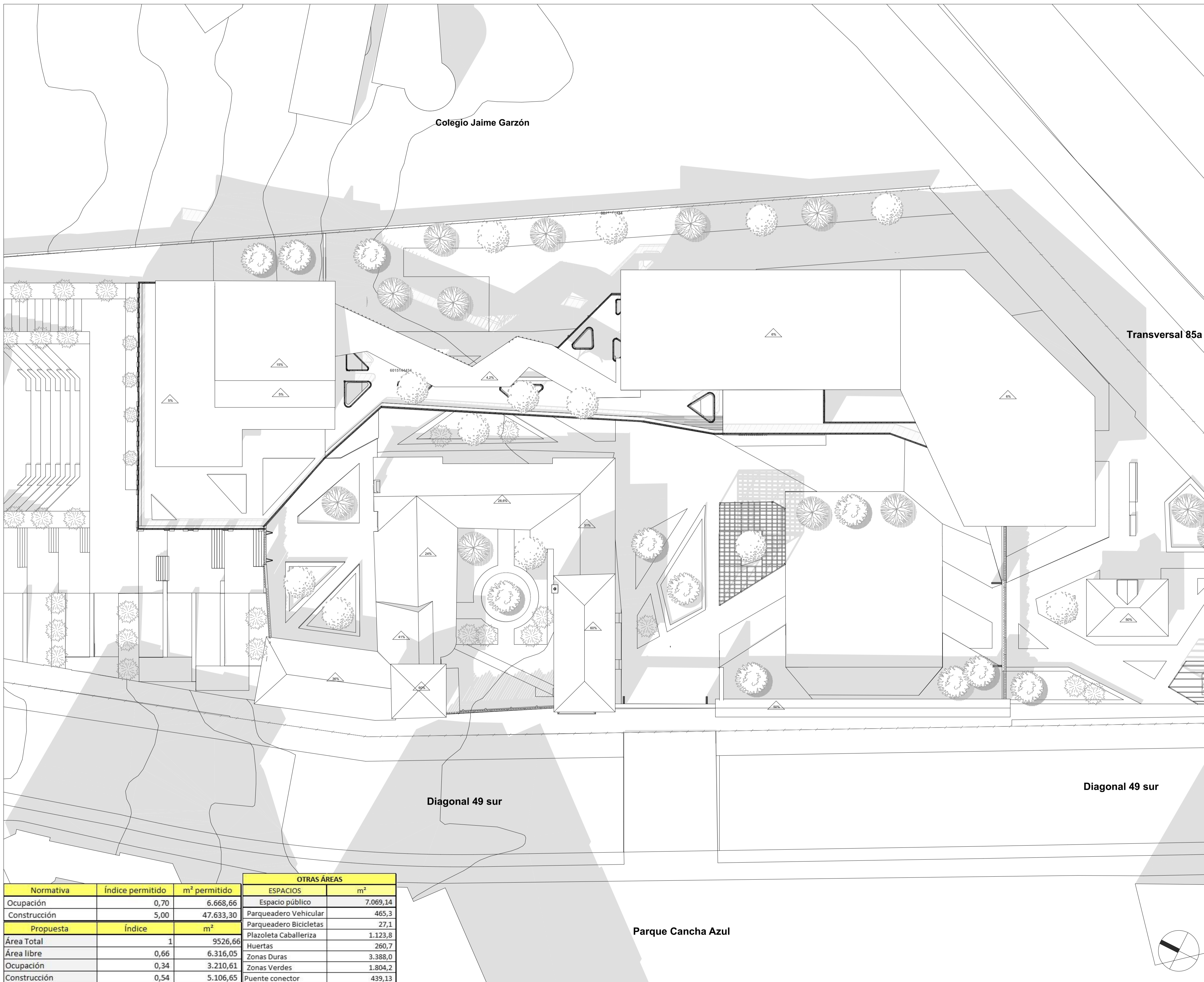

60	A-100	REVISIÓN
DE		
15		
PLANCHAS N°	PLANO N°	



CASA DE LA CULTURA: HACIENDA LAS MARGARITAS
 Equipamiento BIC de uso cultural con enfoque artístico en Kennedy

DIRECCIÓN DEL INMUEBLE:
 Localidad de Kennedy
 Sector de Britalia
 Dg 49 sur #85A -92

NOMBRE DEL CURSO
 Opciones de énfasis de grado

NOMBRE DEL DOCENTE:
 Manuel Martínez Forero

PROYECTO TÉCNICO:
 Casa de la cultura: Hacienda las Margaritas

ESTUDIANTES:
 Jeniffer Rodríguez Rubiano
 Paula Hernández Suárez

CONTENIDO:
 Planta general cubiertas, sombras y áreas

NOTAS:
 Planos realizados en: Graphisoft. (27). Archicad. [software de computador]. Graphisoft. <https://acortar.link/BDA7yU>
 El levantamiento arquitectónico de la Hacienda las Margaritas fue adaptado de:
 German E. Ayarza, N. Delgado & C. Gama. (20 de febrero de 2023). Instituto Distrital de Patrimonio Cultural. Plano N° L - 2 al Plano N° L - 5.

ESCALA:
 1:250

FECHA:
 15/11/2024

PLANO DE REFERENCIA:

REVISIÓN	PLANO N°	PLANCHAS N°
	A-100	15
		DE
		60

			OTRAS ÁREAS	
Normativa	Índice permitido	m² permitido	ESPACIOS	m²
Ocupación	0,70	6.668,66	Espacio público	7.069,14
Construcción	5,00	47.633,30	Parqueadero Vehicular	465,3
			Parqueadero Bicicletas	27,1
Propuesta	Índice	m²	Plazoleta Caballeriza	1.123,8
Área Total	1	9526,66	Huertas	260,7
Área libre	0,66	6.316,05	Zonas Duras	3.388,0
Ocupación	0,34	3.210,61	Zonas Verdes	1.804,2
Construcción	0,54	5.106,65	Puente conector	439,13

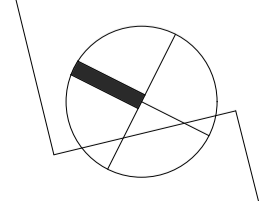

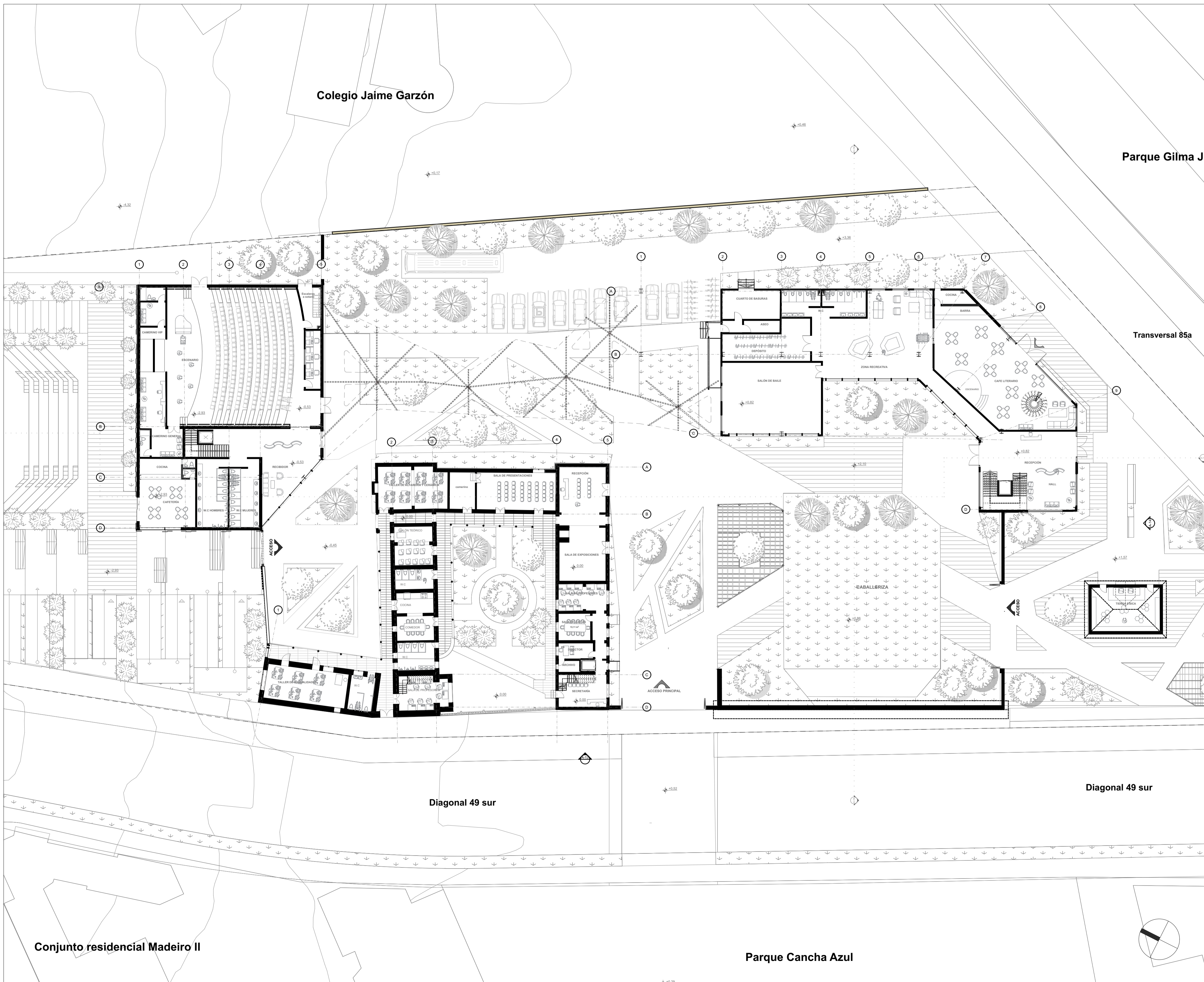

60	A-101	REVISION
DE	PLANO N°	
16		
PLANCHAS N°		



**CASA DE LA CULTURA:
HACIENDA LAS MARGARITAS**
Equipamiento BIC de uso cultural con enfoque artístico en Kennedy

DIRECCIÓN DEL INMUEBLE:
Localidad de Kennedy
Sector de Britalia
Dg 49 sur #85A -92

NOMBRE DEL CURSO
Opciones de énfasis de grado

NOMBRE DEL DOCENTE:
Manuel Martínez Forero

PROYECTO TÉCNICO:
Casa de la cultura: Hacienda las Margaritas

ESTUDIANTES:
Jennifer Rodríguez Rubiano
Paula Hernández Suárez

CONTENIDO:
Primer nivel proyecto general

NOTAS:
Planos realizados en: Graphisoft. (27). Archicad. [software de computador]. Graphisoft. <https://acortar.link/BDA7yU>
El levantamiento arquitectónico de la Hacienda las Margaritas fue adaptado de:
German E. Ayarza, N. Delgado & C. Gama. (20 de febrero de 2023). Instituto Distrital de Patrimonio Cultural. Plano N° L - 2 al Plano N° L - 5.

ESCALA: 1:250	FECHA: 15/11/2024
-------------------------	-----------------------------

PLANO DE REFERENCIA:

REVISION	PLANO N°	PLANCHAS N°
	A-101	16
		DE
		60

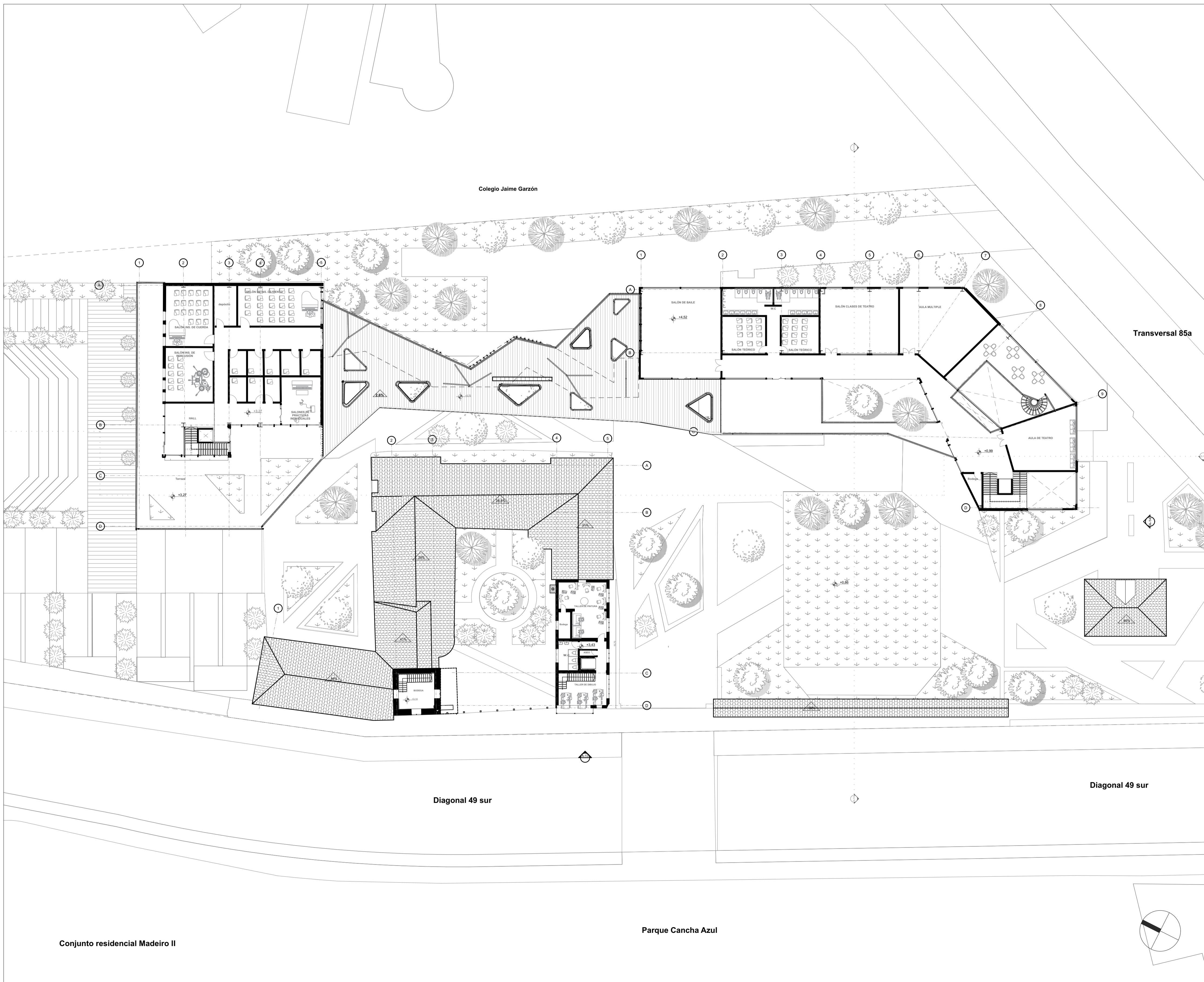

60	A-102	REVISIÓN
DE	PLANO N°	
17		
PLANCHA N°		



**CASA DE LA CULTURA:
HACIENDA LAS MARGARITAS**
Equipamiento BIC de uso cultural con enfoque artístico en Kennedy

DIRECCIÓN DEL INMUEBLE:
Localidad de Kennedy
Sector de Britalia
Dg 49 sur #85A -92

NOMBRE DEL CURSO
Opciones de énfasis de grado

NOMBRE DEL DOCENTE:
Manuel Martínez Forero

PROYECTO TÉCNICO:
Casa de la cultura: Hacienda las Margaritas

ESTUDIANTES:
Jeniffer Rodríguez Rubiano
Paula Hernández Suárez

CONTENIDO:
Segundo nivel proyecto generak

NOTAS:
Planos realizados en:
Graphisoft. (27). Archicad. [software de computador]. Graphisoft. <https://acortar.link/BDA7yU>
El levantamiento arquitectónico de la Hacienda las Margaritas fue adaptado de:
German E. Ayarza, N. Delgado & C. Gama. (20 de febrero de 2023). Instituto Distrital de Patrimonio Cultural. Plano N° L - 2 al Plano N° L - 5.

ESCALA:
1:250

FECHA:
15/11/2024

PLANO DE REFERENCIA:

REVISIÓN	PLANO N°	PLANCHA N°
	A-102	17
		DE
		60

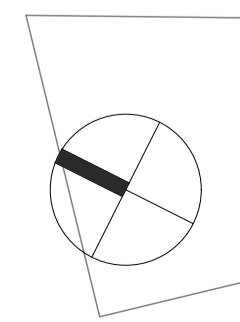

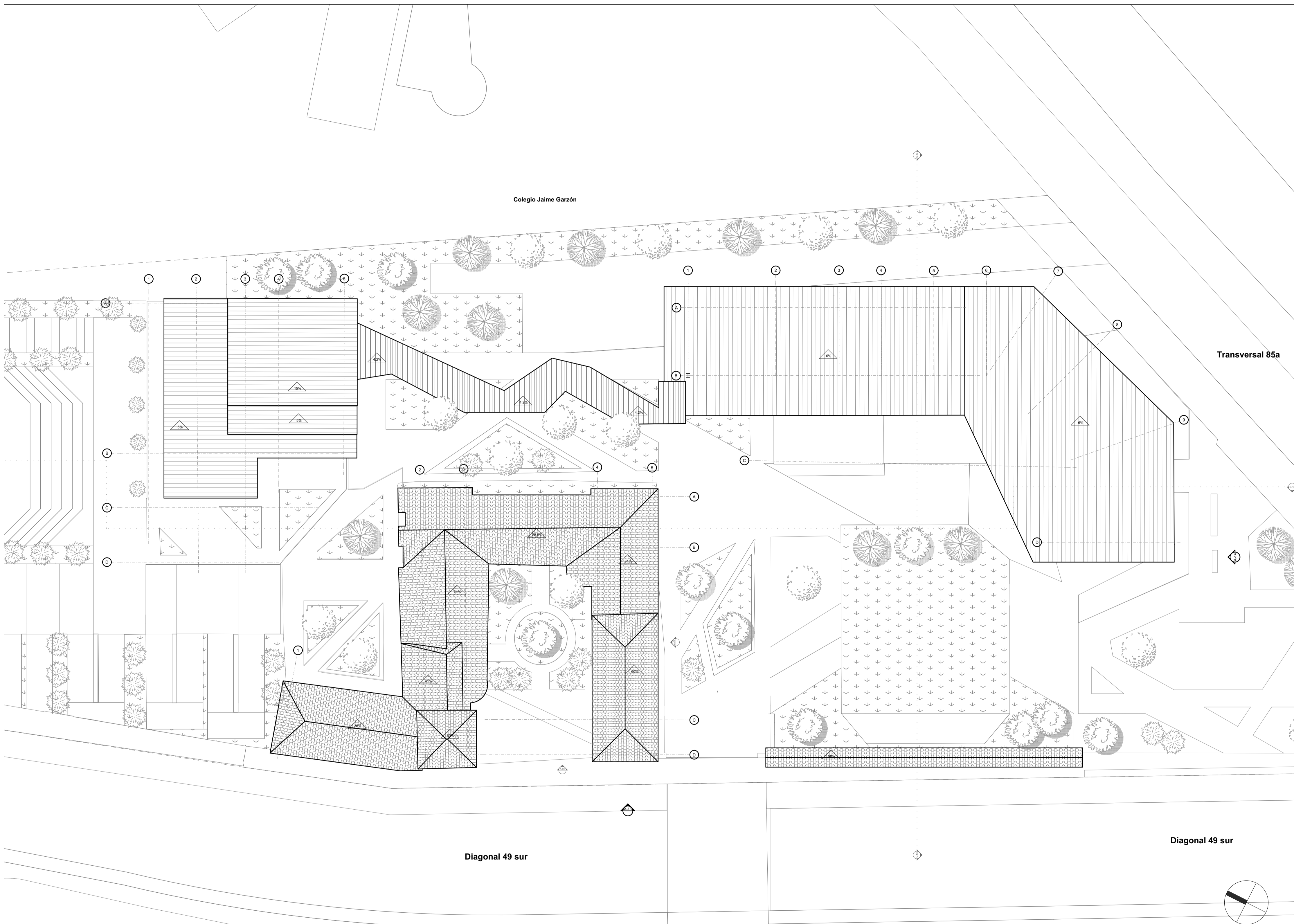

60	A-103	PLANO N°	REVISIÓN
DE			
18			



**CASA DE LA CULTURA:
HACIENDA LAS MARGARITAS**
Equipamiento BIC de uso cultural con enfoque artístico en Kennedy

DIRECCIÓN DEL INMUEBLE:
Localidad de Kennedy
Sector de Britalia
Dg 49 sur #85A -92

NOMBRE DEL CURSO
Opciones de énfasis de grado

NOMBRE DEL DOCENTE:
Manuel Martínez Forero

PROYECTO TÉCNICO:
Casa de la cultura: Hacienda las Margaritas

ESTUDIANTES:
Jeniffer Rodríguez Rubiano
Paula Hernández Suárez

CONTENIDO:
Planta cubiertas proyecto general

NOTAS:
Planos realizados en:
Graphisoft. (27). Archicad. [software de computador]. Graphisoft. <https://acortar.link/BDA7yU>
El levantamiento arquitectónico de la Hacienda las Margaritas fue adaptado de:
German E. Ayarza, N. Delgado & C. Gama. (20 de febrero de 2023). Instituto Distrital de Patrimonio Cultural. Plano N° L - 2 al Plano N° L - 5.

ESCALA:
1:100

FECHA:
15/11/2024

PLANO DE REFERENCIA:

REVISIÓN	PLANO N°	PLANCHA N°
	A-103	18
		DE
		60

Normativa	Índice permitido	m ² permitido	OTRAS ÁREAS	
Ocupación	0,70	6.668,66	ESPACIOS	m ²
Construcción	5,00	47.633,30	Espacio público	7.069,14
			Parqueadero Vehicular	465,3
			Parqueadero Bicicletas	27,1
			Plazoleta Caballeriza	1.123,8
			Huertas	260,7
			Zonas Duras	3.388,0
			Zonas Verdes	1.804,2
			Puente conector	439,13
Propuesta	Índice	m ²		
Área Total	1	9526,66		
Área libre	0,66	6.316,05		
Ocupación	0,34	3.210,61		
Construcción	0,54	5.106,65		

Parque Cancha Azul

Conjunto residencial Madeiro II

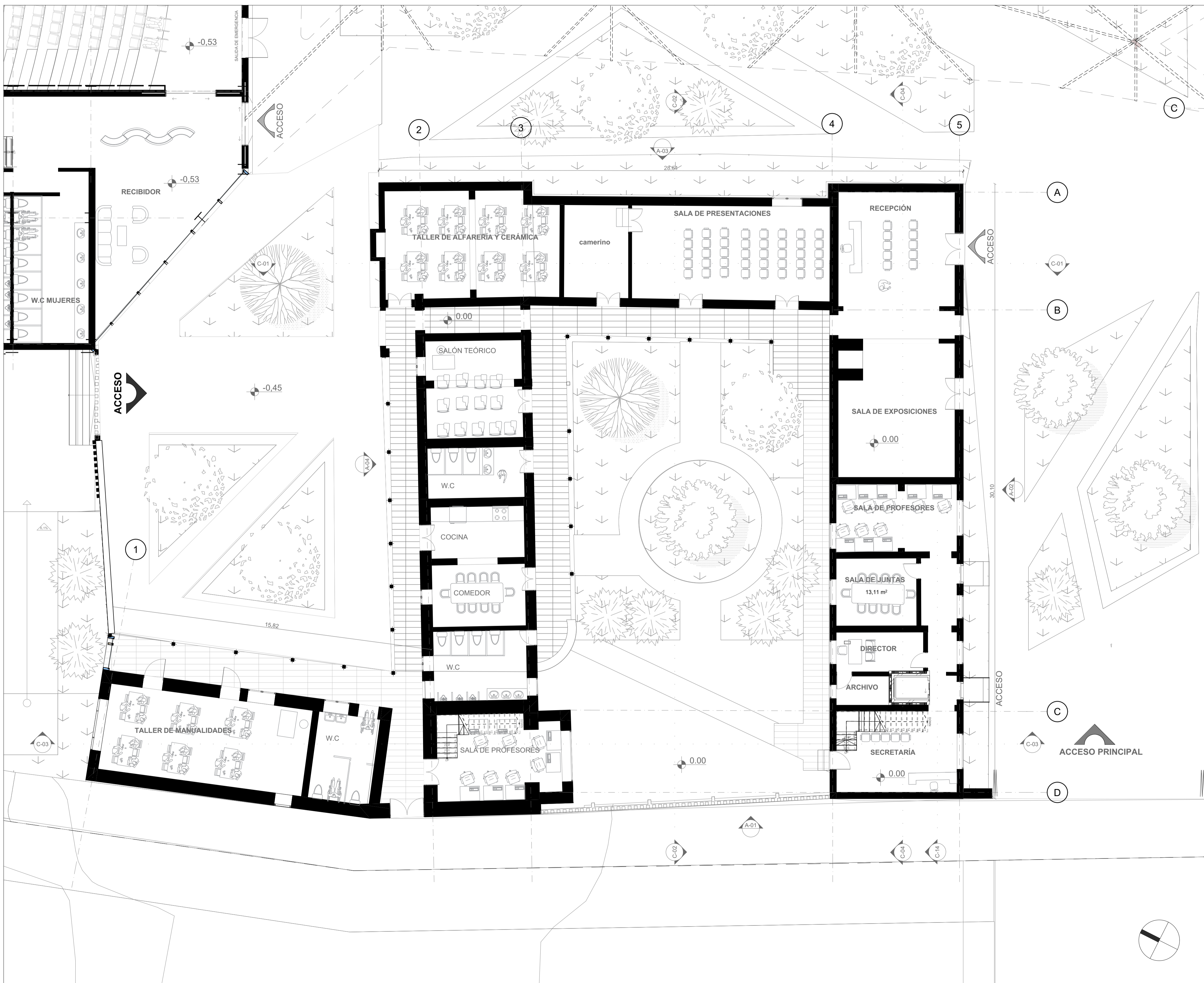

REVISIÓN	PLANO N°	PLANCHA N°
	A-104	19
DE		60





**CASA DE LA CULTURA:
HACIENDA LAS MARGARITAS**

Equipamiento BIC de uso cultural con enfoque artístico en Kennedy

DIRECCIÓN DEL INMUEBLE:
Localidad de Kennedy
Sector de Britalia
Dg 49 sur #85A -92

NOMBRE DEL CURSO
Opciones de énfasis de grado

NOMBRE DEL DOCENTE:
Manuel Martínez Forero

PROYECTO TÉCNICO:
Casa de la cultura: Hacienda las Margaritas

ESTUDIANTES:
Jeniffer Rodríguez Rubiano
Paula Hernández Suárez

CONTENIDO:
Hacienda las Margaritas: Primer nivel



NOTAS:
El levantamiento arquitectónico de la Hacienda las Margaritas fue adaptado de:
N. Delgado, D. Sotelo, Conocimiento GEA & A. Chaustre Florez. (2018-06-08). Hacienda Las Margaritas. <https://osf.io/qzfn/>
German E. Ayarza, N. Delgado & C. Gama. (20 de febrero de 2023). Instituto Distrital de Patrimonio Cultural. Plano N° L - 2 al Plano N° L - 5.

ESCALA: 1:100	FECHA: 15/11/2024
-------------------------	-----------------------------

PLANO DE REFERENCIA:

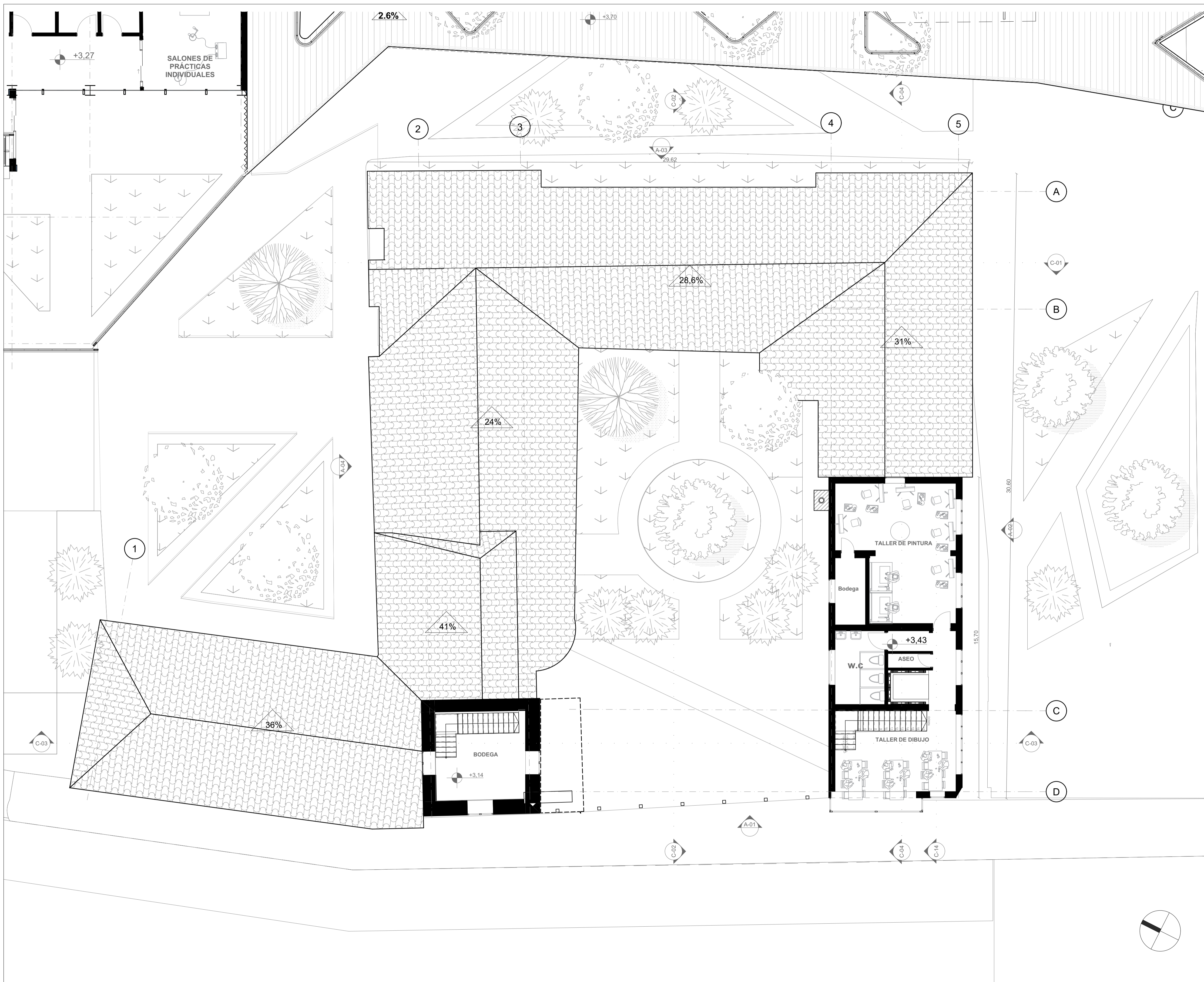
REVISIÓN	PLANO N°	PLANCHA N°
	A-104	19
		DE
		60



60 DE 20 PLANCHAS N°	A-105 PLANO N°	REVISIÓN
		
		
CASA DE LA CULTURA: HACIENDA LAS MARGARITAS Equipamiento BIC de uso cultural con enfoque artístico en Kennedy		
DIRECCIÓN DEL INMUEBLE: Localidad de Kennedy Sector de Britalia Dg 49 sur #85A -92		
NOMBRE DEL CURSO Opciones de énfasis de grado		
NOMBRE DEL DOCENTE: Manuel Martínez Forero		
PROYECTO TÉCNICO: Casa de la cultura: Hacienda las Margaritas		
ESTUDIANTES: Jeniffer Rodríguez Rubiano Paula Hernández Suárez		
CONTENIDO: Segundo nivel Hacienda las Margaritas		
NOTAS: El levantamiento arquitectónico de la Hacienda las Margaritas fue adaptado de: N. Delgado, D. Sotelo, Conocimiento GEA & A. Chauste Florez. (2018-06-08). Hacienda Las Margaritas. https://osf.io/qzfm/ German E. Ayarza, N. Delgado & C. Gama. (20 de febrero de 2023). Instituto Distrital de Patrimonio Cultural. Plano N° L - 2 al Plano N° L - 5.		
ESCALA: 1:100	FECHA: 15/11/2024	
PLANO DE REFERENCIA:		
REVISIÓN	PLANO N°	PLANCHAS N°
	A-105	20 DE 60

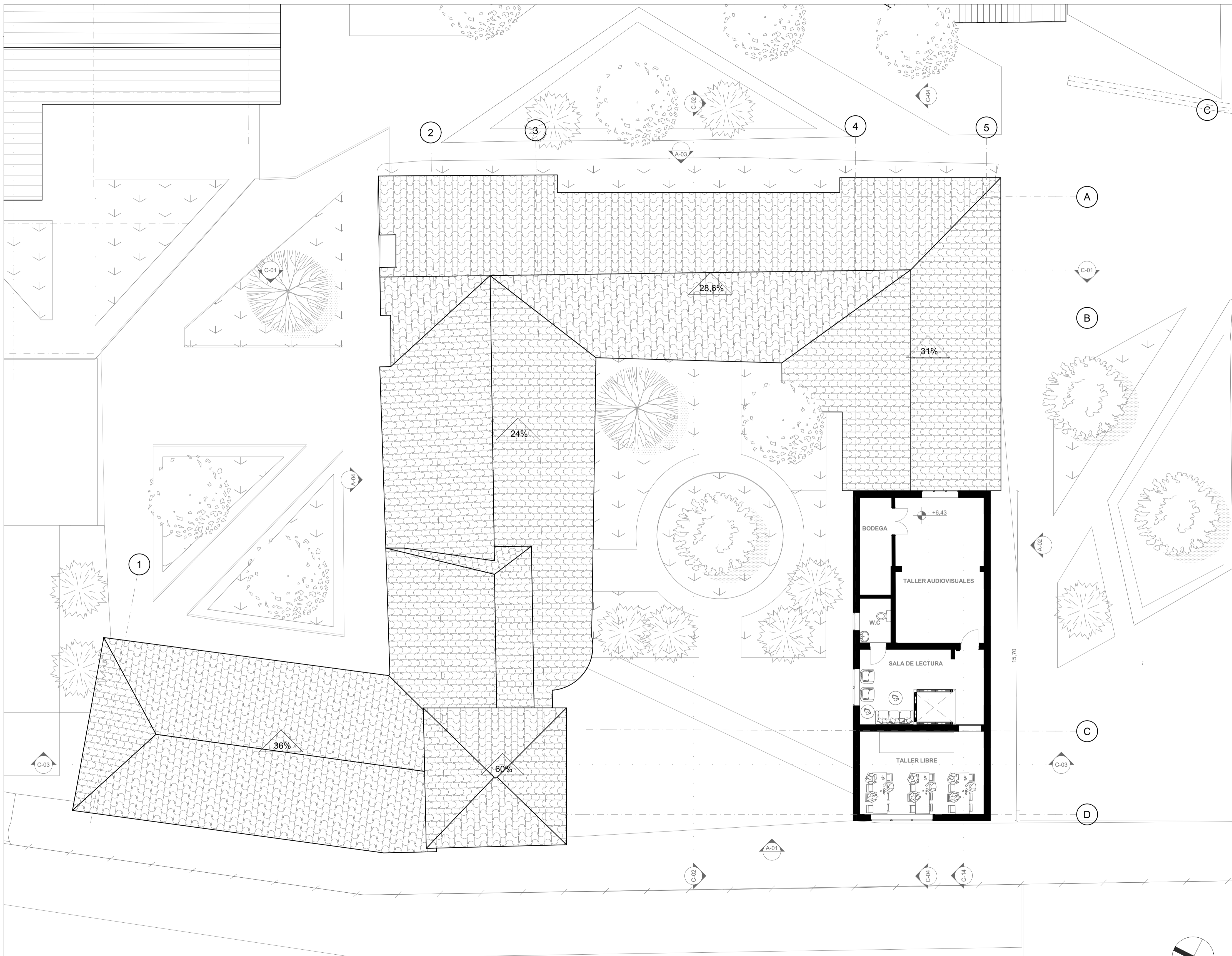

60	901-A	REVISIÓN
DE		
21		
PLANCHA N°	PLANO N°	



**CASA DE LA CULTURA:
HACIENDA LAS MARGARITAS**

Equipamiento BIC de uso cultural con enfoque artístico en Kennedy

DIRECCIÓN DEL INMUEBLE:
Localidad de Kennedy
Sector de Britalia
Dg 49 sur #85A -92

NOMBRE DEL CURSO
Opciones de énfasis de grado

NOMBRE DEL DOCENTE:
Manuel Martínez Forero

PROYECTO TÉCNICO:
Casa de la cultura: Hacienda las Margaritas

ESTUDIANTES:
Jeniffer Rodríguez Rubiano
Paula Hernández Suárez

CONTENIDO:
Tercer nivel Hacienda las Margaritas

NOTAS:
El levantamiento arquitectónico de la Hacienda las Margaritas fue adaptado de:
N. Delgado, D. Sotelo, Conocimiento GEA & A. Chaustre Florez. (2018-06-08). Hacienda Las Margaritas. <https://osf.io/qzfn/>
German E. Ayarza, N. Delgado & C. Gama. (20 de febrero de 2023). Instituto Distrital de Patrimonio Cultural. Plano N° L - 2 al Plano N° L - 5.

ESCALA:
1:100

FECHA:
15/11/2024

PLANO DE REFERENCIA:

REVISIÓN	PLANO N°	PLANCHA N°
	A-106	21
		DE
		60

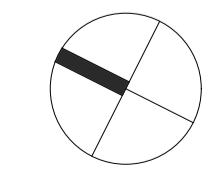

HACIENDA LAS MARGARITAS			
Área total construida:	735,58	Capacidad total de personas:	334
I.O	0,08	I.C	0,08
PRIMER NIVEL		SEGUNDO NIVEL	
ESPACIOS	m²	ESPACIOS	m²
Administrativa	113,69	Servicios	34,49
Sala de juntas	13,11	Bodega	19,26
Sala de profesores 1	19,67	Bodega	4,93
Director	8,23	W.C	8,81
Archivo	3,86	Aseo	1,49
Secretaría y sala de espera	18,11	Talleres	57,50
Recepción	32,07	Taller de puntura	34,68
Sala de profesores 2	18,64	Taller de dibujo	22,82
Servicios	81,02	Recorridos	15,85
W.C Damas	11,75	Hall	7,10
W.C Hombres	15,69	Escalera	5,37
W.C Movilidad reducida	12,91	Ascensor	3,38
Comedor administración	13,97	Área total segundo nivel	107,84
Cocina	12,25	TERCER NIVEL	
Camerino	14,44	ESPACIOS	m²
Recorridos	150,92	Servicios	10,32
Hall 1	125,15	Bodega	7,11
Hall 2	11,54	W.C	3,21
Ascensor	3,38	Talleres pasivos	65,44
Escaleras 1 Y 2	10,85	Sala audiovisuales	29,21
Talleres pasivos	197,68	Sala de lectura	12,75
Sala de exposiciones	45,32	Taller libre	23,49
Sala de presentaciones	44,89	Recorridos	8,67
Taller de alfarería y cerámica	42,49	Hall	5,22
Salón teórico	22,37	Ascensor	3,45
Taller de manualidades	42,61	Área total tercer nivel	84,44
Área total primer nivel	543,30		

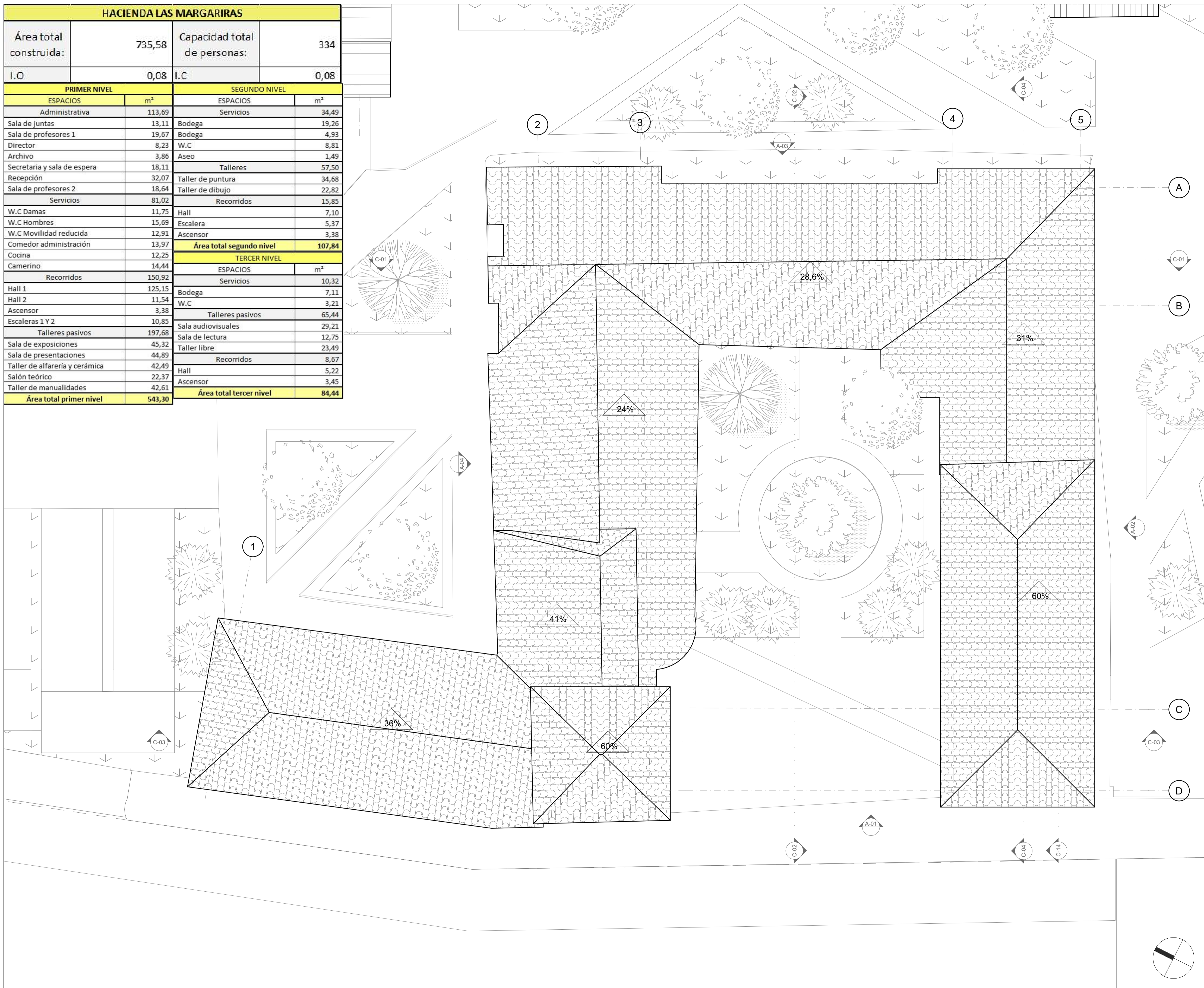

60	A-107	REVISIÓN
DE	PLANO N°	
22		
PLANCHA N°		



CASA DE LA CULTURA:
HACIENDA LAS MARGARITAS
 Equipamiento BIC de uso cultural con enfoque artístico en Kennedy

DIRECCIÓN DEL INMUEBLE:
 Localidad de Kennedy
 Sector de Britalia
 Dg 49 sur #85A -92

NOMBRE DEL CURSO
 Opciones de énfasis de grado

NOMBRE DEL DOCENTE:
 Manuel Martínez Forero

PROYECTO TÉCNICO:
 Casa de la cultura: Hacienda las Margaritas

ESTUDIANTES:
 Jeniffer Rodríguez Rubiano
 Paula Hernández Suárez

CONTENIDO:
 Cubierta Hacienda las Margaritas

NOTAS:
 El levantamiento arquitectónico de la Hacienda las Margaritas fue adaptado de:
 N. Delgado, D. Sotelo, Conocimiento GEA & A. Chaustre Florez. (2018-06-08). Hacienda Las Margaritas. <https://osf.io/qzfnf/>
 German E. Ayarza, N. Delgado & C. Gama. (20 de febrero de 2023). Instituto Distrital de Patrimonio Cultural. Plano N° L - 2 al Plano N° L - 5.

ESCALA: 1:100
FECHA: 15/11/2024

PLANO DE REFERENCIA:

REVISIÓN	PLANO N°	PLANCHA N°
	A-107	22
		DE
		60

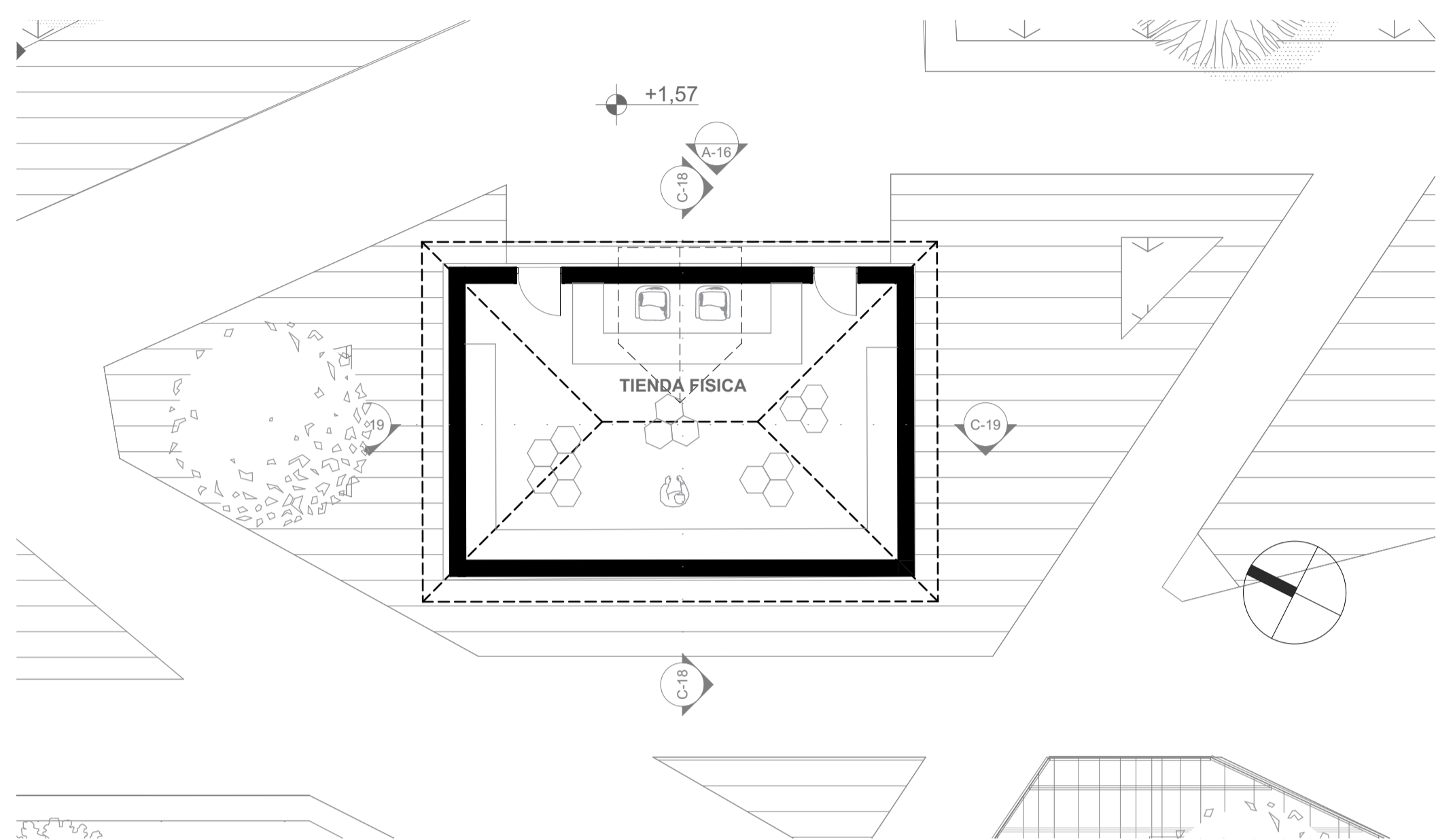

0. Planta Baja (18) 1:100

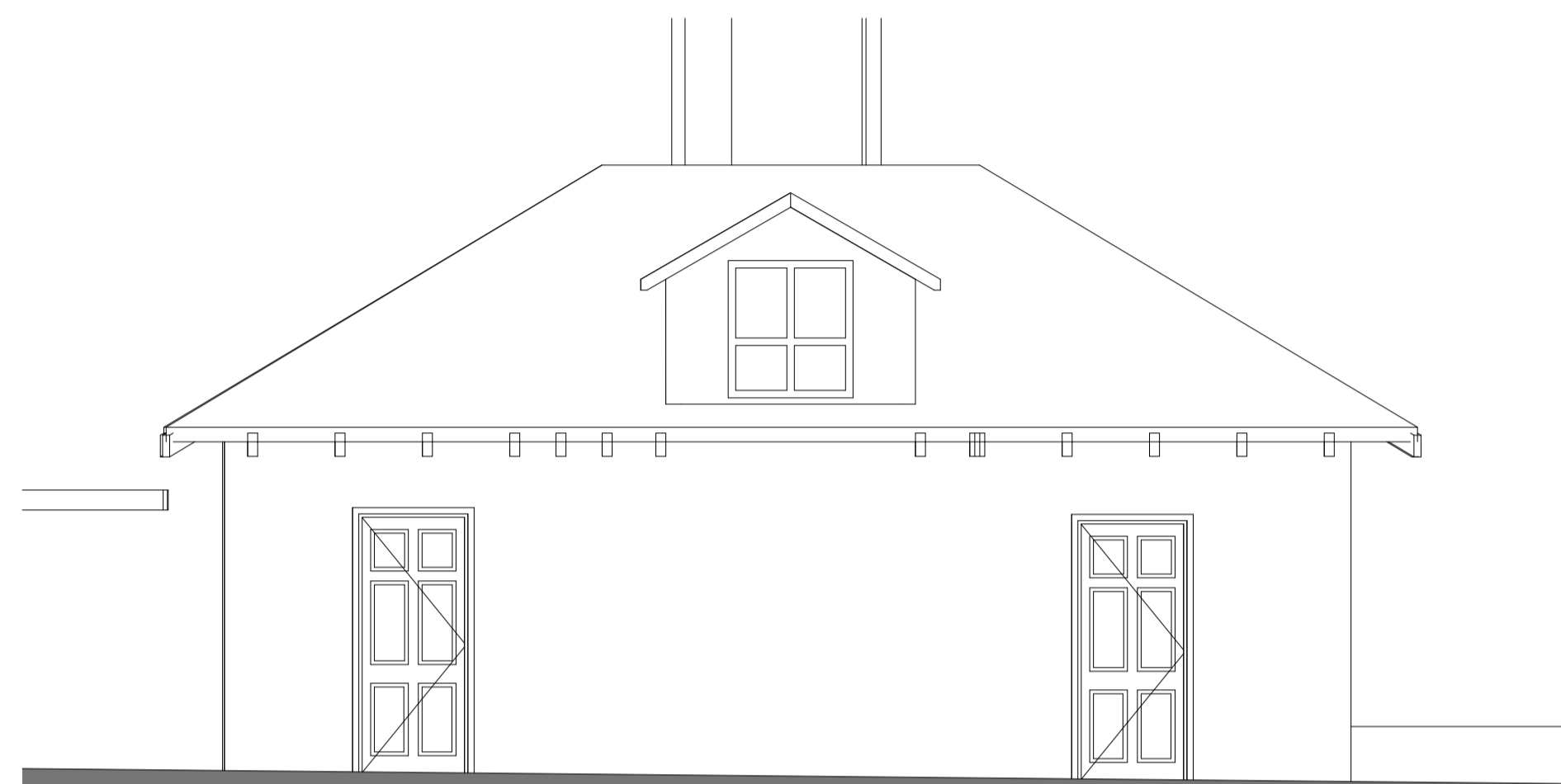

A-16 Alzado casa de servicios 1:50



C-18 Corte Casa de servicios 1:50

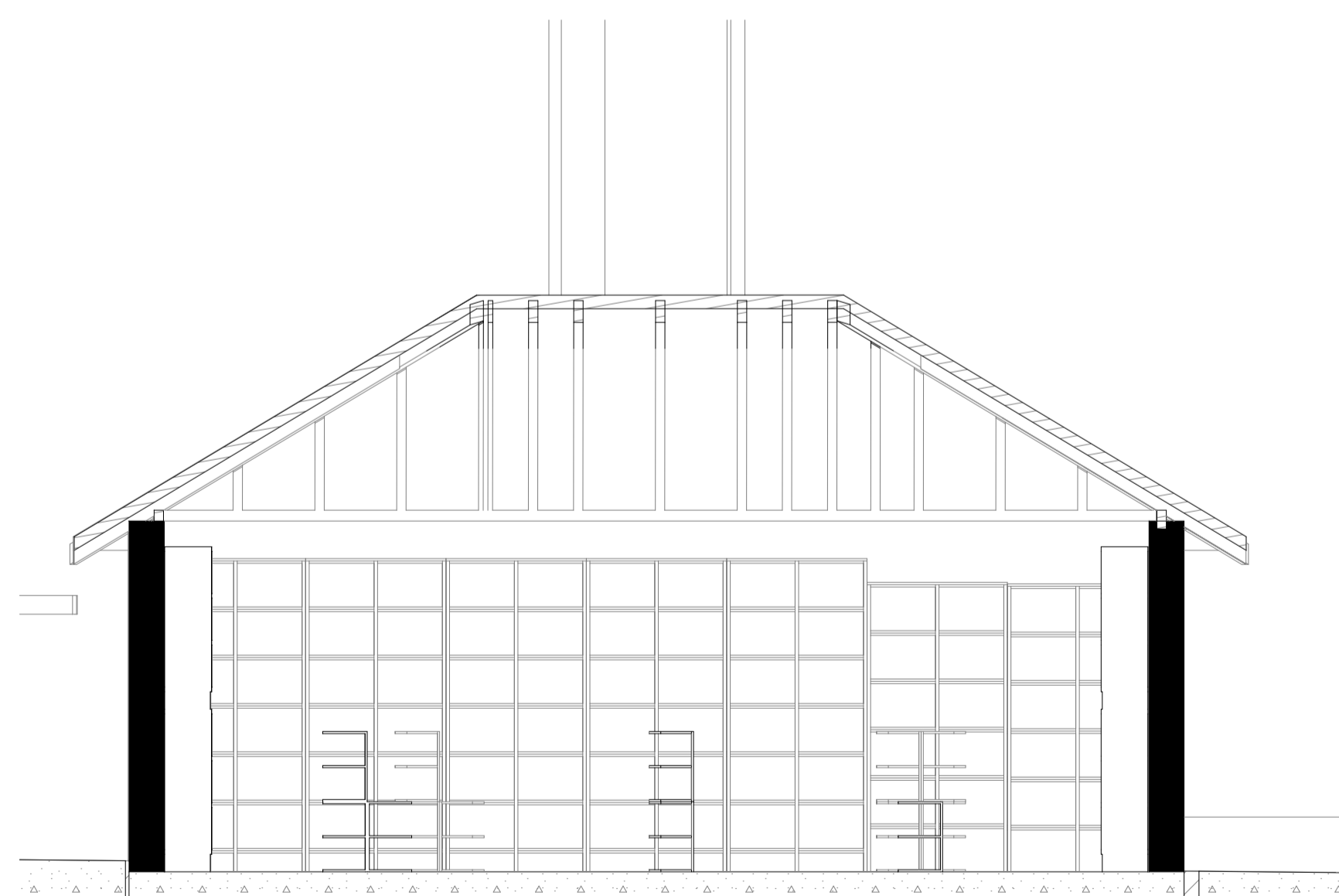

C-19 Corte Casa de servicios 1:50



**CASA DE LA CULTURA:
HACIENDA LAS MARGARITAS**

Equipamiento BIC de uso cultural con enfoque artístico en Kennedy

DIRECCIÓN DEL INMUEBLE:

Localidad de Kennedy
Sector de Britalia
Dg 49 sur #85A -92

NOMBRE DEL CURSO

Opciones de énfasis de grado

NOMBRE DEL DOCENTE:

Manuel Martínez Forero

PROYECTO TÉCNICO:

Casa de la cultura: Hacienda las Margartias

ESTUDIANTES:

Jeniffer Rodríguez Rubiano
Paula Hernández Suárez

CONTENIDO:

Casa de servicios, planta, cortes y fachada

NOTAS:

Planos realizados en:
Graphisoft. (27). Archicad. [software de computador]. Graphisoft. <https://acortar.link/BDA7yU>

El levantamiento arquitectónico de la Hacienda las Margaritas fue adaptado de:

German E. Ayarza, N. Delgado & C. Gama. (20 de febrero de 2023). Instituto Distrital de Patrimonio Cultural. Plano N° L - 2 al Plano N° L - 5.

ESCALA:

1:100

FECHA:

15/11/2024

PLANO DE REFERENCIA:

CASA DE SERVICIOS		
ZONA	N° PERSONAS	ÁREAS M2
COMERCIO	20	45,49

REVISIÓN	PLANO N°	PLANCHA N°
	A-108	23
		DE 60

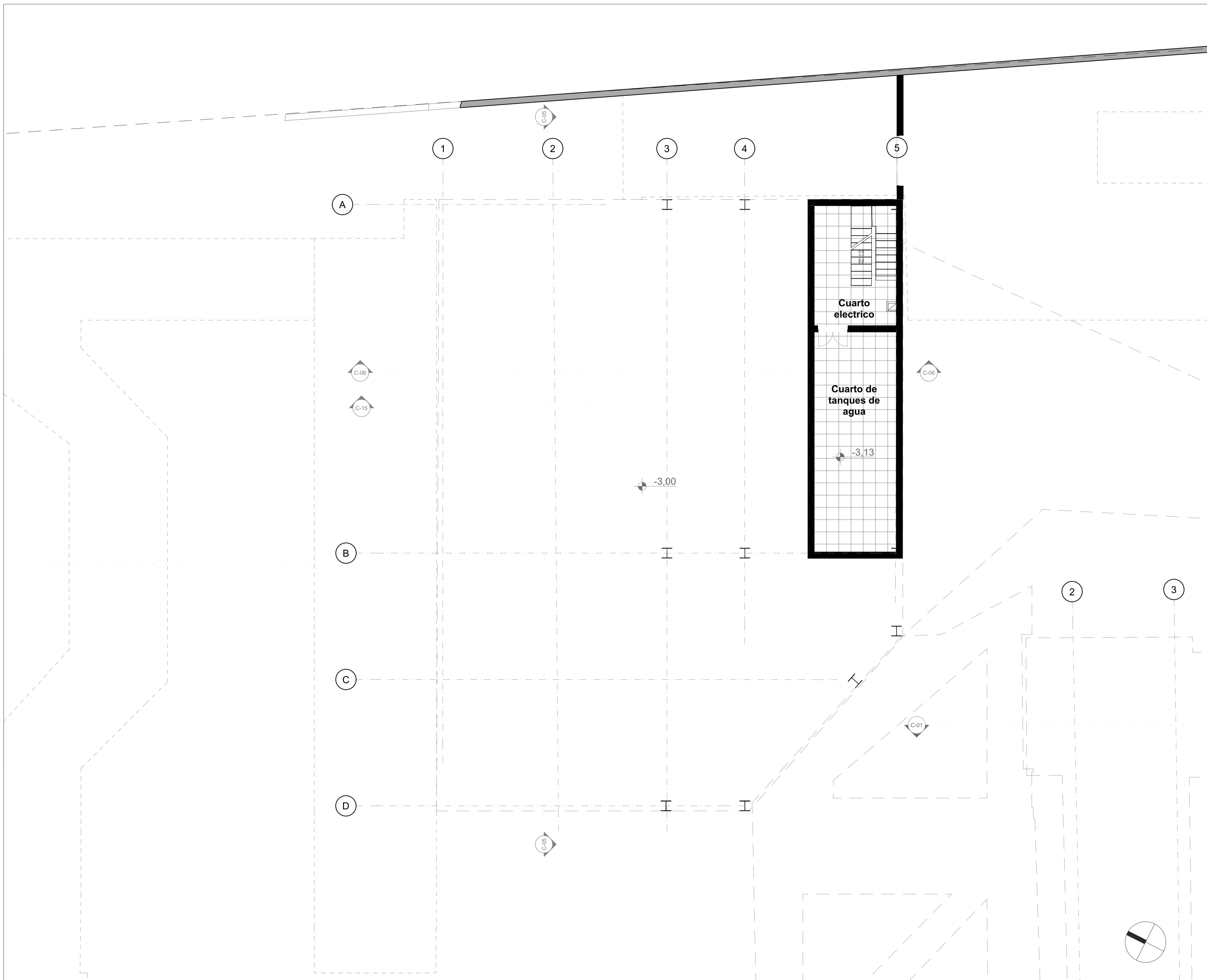

60	A-109	REVISIÓN
DE		
24	PLANO N°	
PLANCHA N°		



**CASA DE LA CULTURA:
HACIENDA LAS MARGARITAS**
Equipamiento BIC de uso cultural con enfoque artístico en Kennedy

DIRECCIÓN DEL INMUEBLE:
Localidad de Kennedy
Sector de Britalia
Dg 49 sur #85A -92

NOMBRE DEL CURSO
Opciones de énfasis de grado

NOMBRE DEL DOCENTE:
Manuel Martínez Forero

PROYECTO TÉCNICO:
Casa de la cultura: Hacienda las Margaritas

ESTUDIANTES:
Jeniffer Rodríguez Rubiano
Paula Hernández Suárez

CONTENIDO:
Planta sótano auditorio

NOTAS:
Planos realizados en:
Graphisoft. (27). Archicad. [software de computador]. Graphisoft. <https://acortar.link/BDA7yU>
El levantamiento arquitectónico de la Hacienda las Margaritas fue adaptado de:
German E. Ayarza, N. Delgado & C. Gama. (20 de febrero de 2023). Instituto Distrital de Patrimonio Cultural. Plano N° L - 2 al Plano N° L - 5.

ESCALA: 1:100	FECHA: 15/11/2024
-------------------------	-----------------------------

PLANO DE REFERENCIA:

REVISIÓN	PLANO N°	PLANCHA N°
	A-109	24
		DE
		60

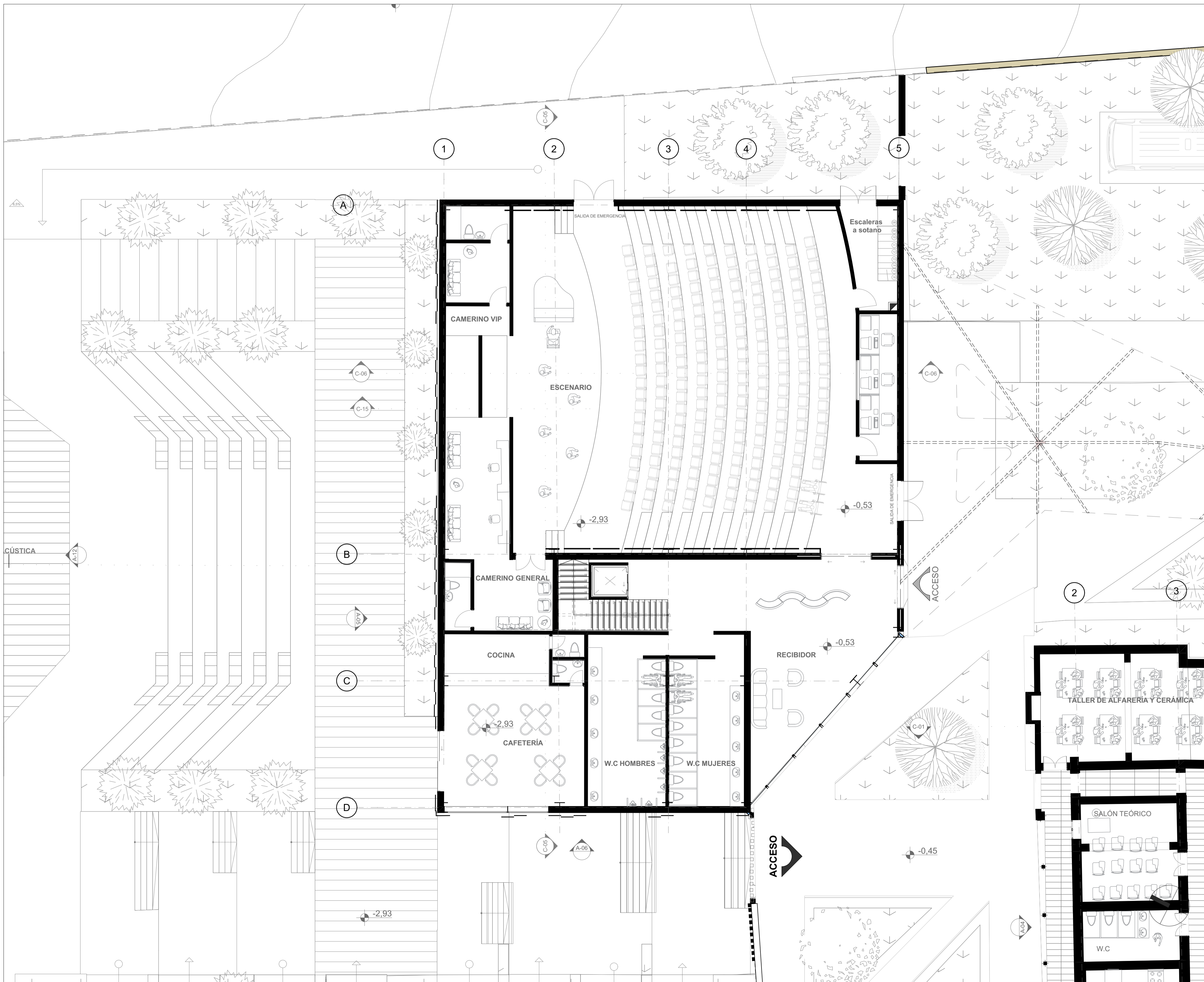

60	A-110	REVISIÓN
DE		
25		
PLANCHAS N°	PLANO N°	



**CASA DE LA CULTURA:
HACIENDA LAS MARGARITAS**
Equipamiento BIC de uso cultural con enfoque artístico en Kennedy

DIRECCIÓN DEL INMUEBLE:
Localidad de Kennedy
Sector de Britalia
Dg 49 sur #85A -92

NOMBRE DEL CURSO
Opciones de énfasis de grado

NOMBRE DEL DOCENTE:
Manuel Martínez Forero

PROYECTO TÉCNICO:
Casa de la cultura: Hacienda las Margaritas

ESTUDIANTES:
Jeniffer Rodríguez Rubiano
Paula Hernández Suárez

CONTENIDO:
Primer nivel Auditorio

NOTAS:
Planos realizados en: Graphisoft. (27). Archicad. [software de computador]. Graphisoft. <https://acortar.link/BDA7yU>
El levantamiento arquitectónico de la Hacienda las Margaritas fue adaptado de:
German E. Ayarza, N. Delgado & C. Gama. (20 de febrero de 2023). Instituto Distrital de Patrimonio Cultural. Plano N° L - 2 al Plano N° L - 5.

ESCALA: 1:100
FECHA: 15/11/2024

PLANO DE REFERENCIA:

REVISIÓN	PLANO N°	PLANCHAS N°
	A-110	25
		DE
		60

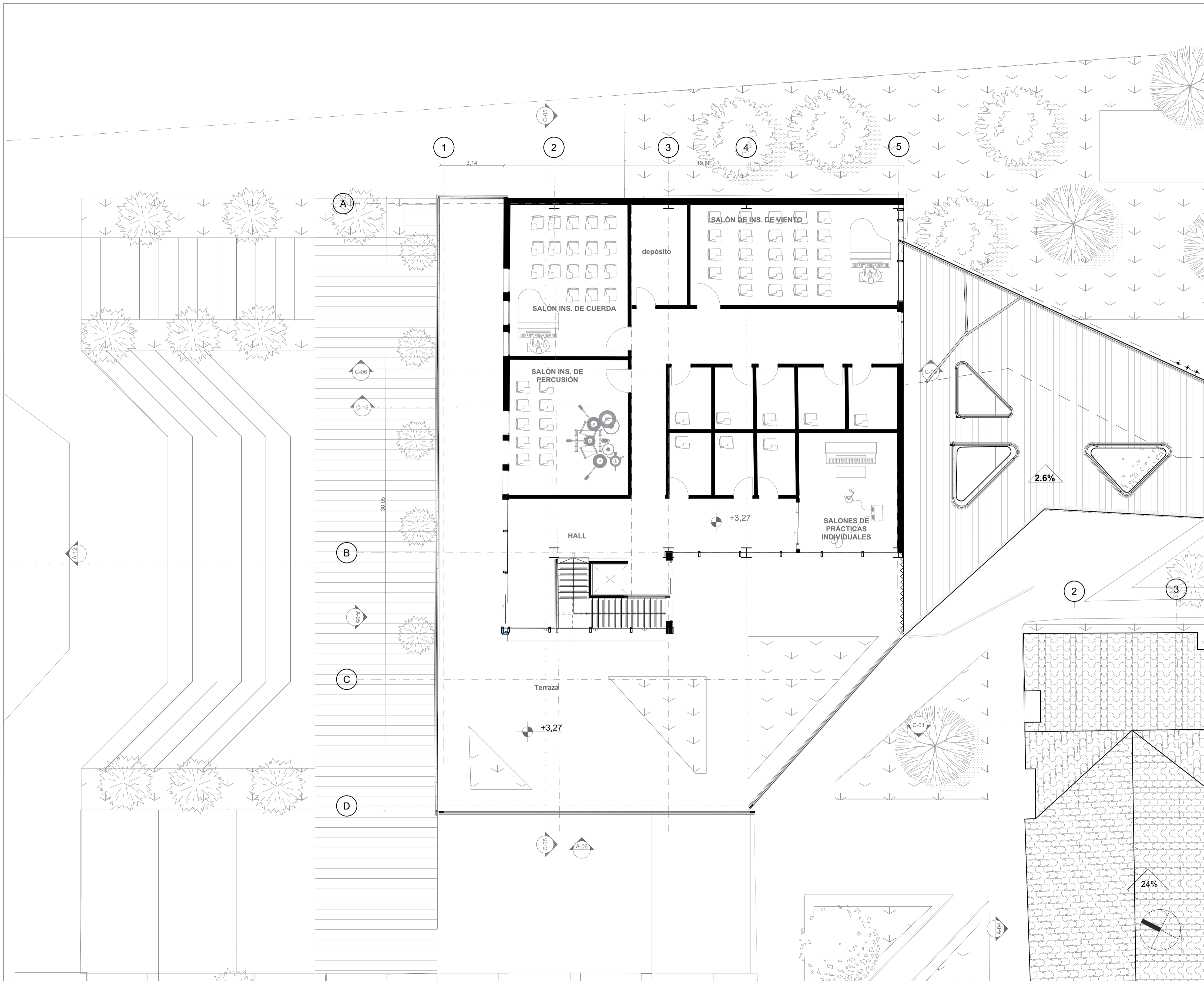

60	A-111	REVISIÓN
DE		
26		
PLANCHA N°	PLANO N°	



**CASA DE LA CULTURA:
HACIENDA LAS MARGARITAS**
Equipamiento BIC de uso cultural con enfoque artístico en Kennedy

DIRECCIÓN DEL INMUEBLE:
Localidad de Kennedy
Sector de Britalia
Dg 49 sur #85A -92

NOMBRE DEL CURSO
Opciones de énfasis de grado

NOMBRE DEL DOCENTE:
Manuel Martínez Forero

PROYECTO TÉCNICO:
Casa de la cultura: Hacienda las Margaritas

ESTUDIANTES:
Jennifer Rodríguez Rubiano
Paula Hernández Suárez

CONTENIDO:
Segundo nivel Auditorio

NOTAS:
Planos realizados en: Graphisoft. (27). Archicad. [software de computador]. Graphisoft. <https://acortar.link/BDA7yU>
El levantamiento arquitectónico de la Hacienda las Margaritas fue adaptado de:
German E. Ayarza, N. Delgado & C. Gama. (20 de febrero de 2023). Instituto Distrital de Patrimonio Cultural. Plano N° L - 2 al Plano N° L - 5.

ESCALA:
1:100

FECHA:
15/11/2024

PLANO DE REFERENCIA:

REVISIÓN	PLANO N°	PLANCHA N°
	A-111	26
		DE
		60

60	A-112	REVISIÓN
DE		
27		
PLANCHAS N°	PLANO N°	



**CASA DE LA CULTURA:
HACIENDA LAS MARGARITAS**
Equipamiento BIC de uso cultural con enfoque artístico en Kennedy

DIRECCIÓN DEL INMUEBLE:
Localidad de Kennedy
Sector de Britalia
Dg 49 sur #85A -92

NOMBRE DEL CURSO
Opciones de énfasis de grado

NOMBRE DEL DOCENTE:
Manuel Martínez Forero

PROYECTO TÉCNICO:
Casa de la cultura: Hacienda las Margaritas

ESTUDIANTES:
Jennifer Rodríguez Rubiano
Paula Hernández Suárez

CONTENIDO:
Cubierta auditorio

NOTAS:
Planos realizados en: Graphisoft. (27). Archicad. [software de computador]. Graphisoft. <https://acortar.link/BDA7yU>
El levantamiento arquitectónico de la Hacienda las Margaritas fue adaptado de:
German E. Ayarza, N. Delgado & C. Gama. (20 de febrero de 2023). Instituto Distrital de Patrimonio Cultural. Plano N° L - 2 al Plano N° L - 5.

ESCALA: 1:100	FECHA: 15/11/2024
-------------------------	-----------------------------

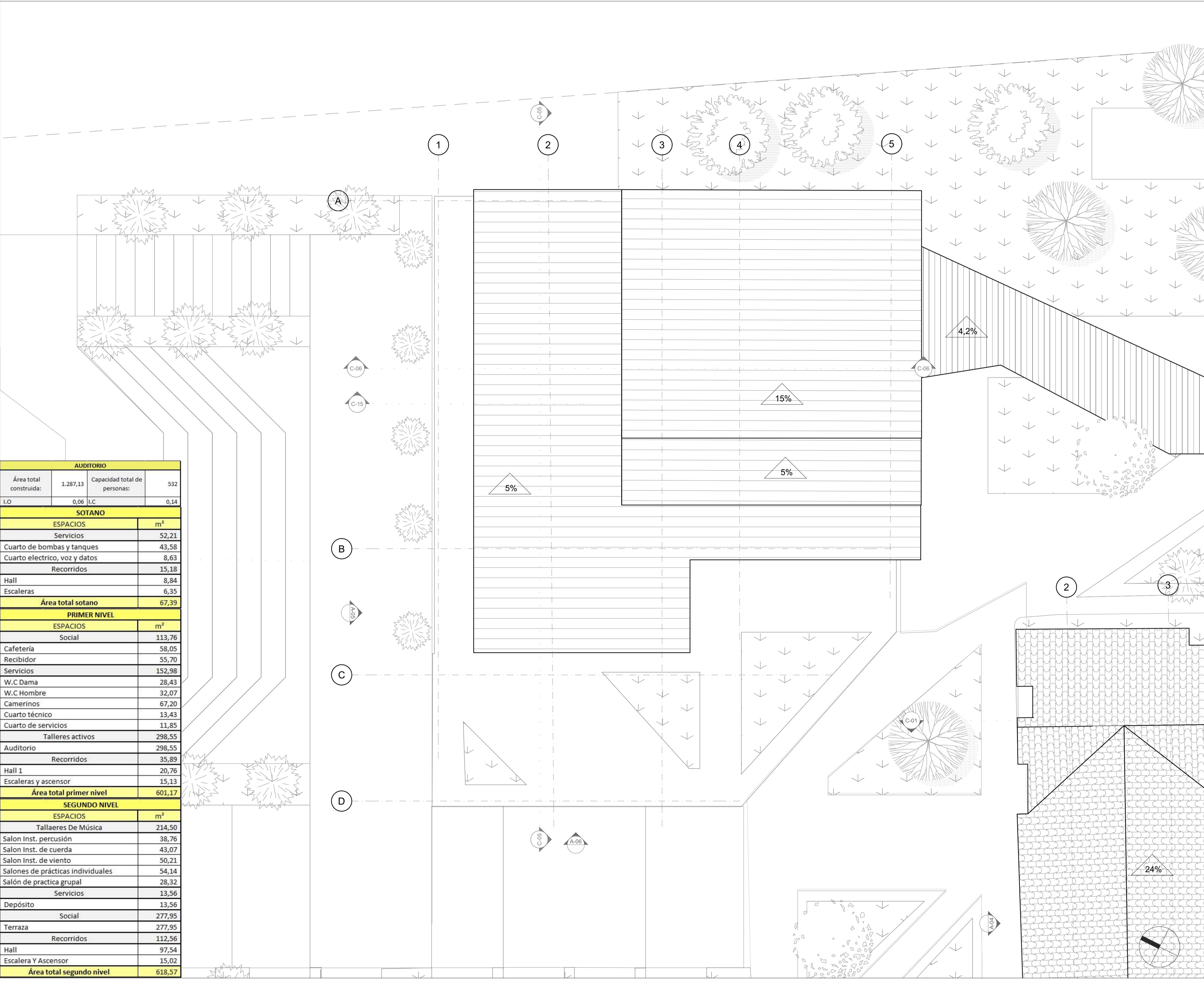

PLANO DE REFERENCIA:

REVISIÓN	PLANO N°	PLANCHAS N°
	A-112	27
		DE
		60



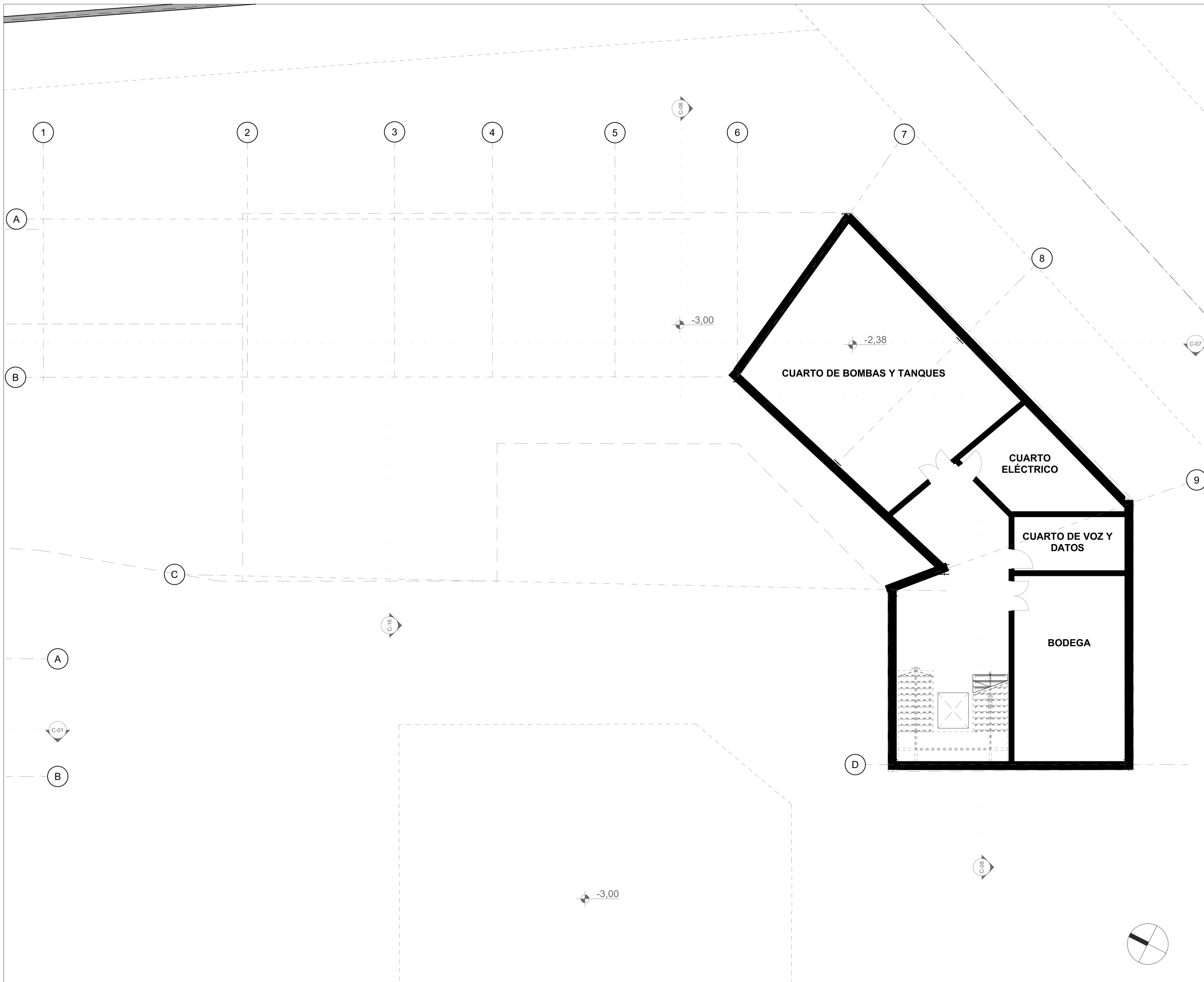

AUDITORIO			
Área total construida:	1.287,13	Capacidad total de personas:	532
I.O	0,06	I.C	0,14
SOTANO			
ESPACIOS	m²		
Servicios	52,21		
Cuarto de bombas y tanques	43,58		
Cuarto electrico, voz y datos	8,63		
Recorridos	15,18		
Hall	8,84		
Escaleras	6,35		
Área total sotano	67,39		
PRIMER NIVEL			
ESPACIOS	m²		
Social	113,76		
Cafetería	58,05		
Recibidor	55,70		
Servicios	152,98		
W.C Dama	28,43		
W.C Hombre	32,07		
Camerinos	67,20		
Cuarto técnico	13,43		
Cuarto de servicios	11,85		
Talleres activos	298,55		
Auditorio	298,55		
Recorridos	35,89		
Hall 1	20,76		
Escaleras y ascensor	15,13		
Área total primer nivel	601,17		
SEGUNDO NIVEL			
ESPACIOS	m²		
Tallaeres De Música	214,50		
Salon Inst. percusión	38,76		
Salon Inst. de cuerda	43,07		
Salon Inst. de viento	50,21		
Salones de prácticas individuales	54,14		
Salón de practica grupal	28,32		
Servicios	13,56		
Depósito	13,56		
Social	277,95		
Terraza	277,95		
Recorridos	112,56		
Hall	97,54		
Escalera Y Ascensor	15,02		
Área total segundo nivel	618,57		



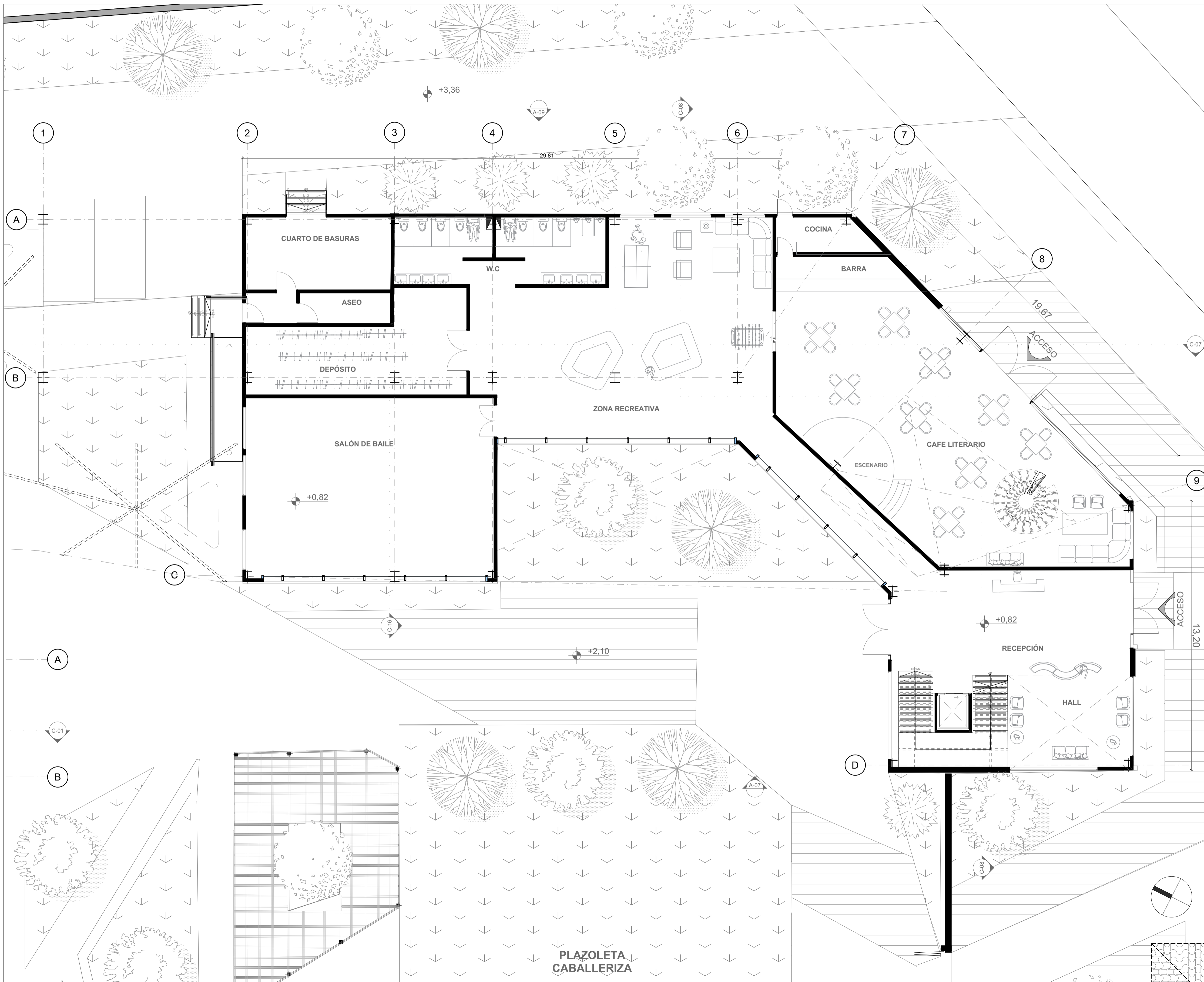

60 DE	A-113	REVISIÓN
28 PLANCHAS N°	PLANO N°	
		
		
CASA DE LA CULTURA: HACIENDA LAS MARGARITAS Equipamiento BIC de uso cultural con enfoque artístico en Kennedy		
DIRECCIÓN DEL INMUEBLE: Localidad de Kennedy Sector de Britalia Dg 49 sur #85A -92		
NOMBRE DEL CURSO Opciones de énfasis de grado		
NOMBRE DEL DOCENTE: Manuel Martínez Forero		
PROYECTO TÉCNICO: Casa de la cultura: Hacienda las Margaritas		
ESTUDIANTES: Jeniffer Rodríguez Rubiano Paula Hernández Suárez		
CONTENIDO: Planta sótano edificio de danza y teatro		
NOTAS: Planos realizados en: Graphisoft. (27). Archicad. [software de computador]. Graphisoft. https://acortar.link/BDA7yU El levantamiento arquitectónico de la Hacienda las Margaritas fue adaptado de: German E. Ayarza, N. Delgado & C. Gama. (20 de febrero de 2023). Instituto Distrital de Patrimonio Cultural. Plano N° L - 2 al Plano N° L - 5.		
ESCALA: 1:100	FECHA: 15/11/2024	
PLANO DE REFERENCIA:		
REVISIÓN	PLANO N° A-113	PLANCHAS N° 28 DE 60

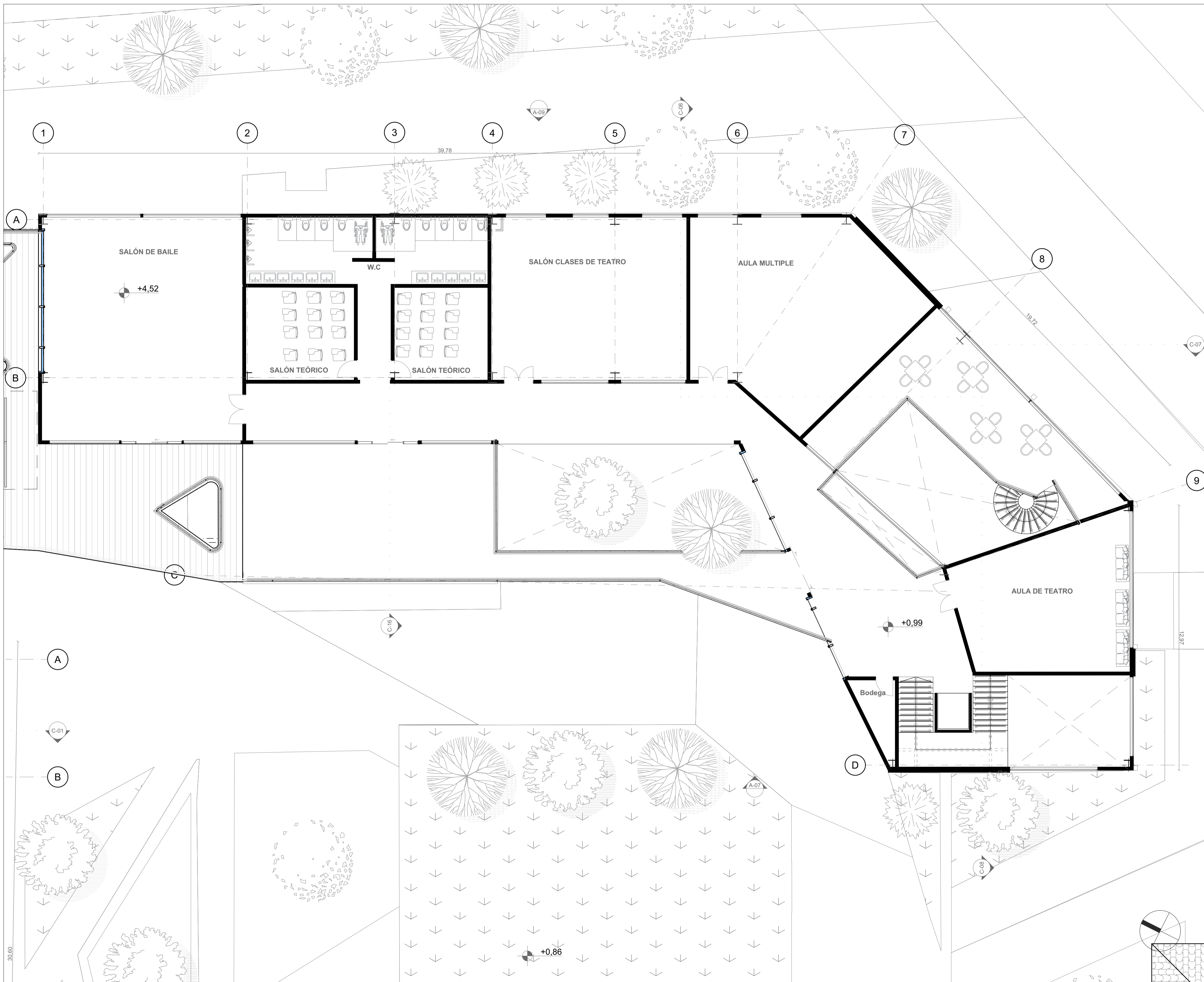

60 DE	A-114	REVISIÓN
29 PLANCHAS N°	PLANO N°	
		
		
CASA DE LA CULTURA: HACIENDA LAS MARGARITAS Equipamiento BIC de uso cultural con enfoque artístico en Kennedy		
DIRECCIÓN DEL INMUEBLE: Localidad de Kennedy Sector de Britalia Dg 49 sur #85A -92		
NOMBRE DEL CURSO Opciones de énfasis de grado		
NOMBRE DEL DOCENTE: Manuel Martínez Forero		
PROYECTO TÉCNICO: Casa de la cultura: Hacienda las Margaritas		
ESTUDIANTES: Jeniffer Rodríguez Rubiano Paula Hernández Suárez		
CONTENIDO: Planta primer nivel edificio de danza y teatro		
NOTAS: Planos realizados en: Graphisoft. (27). Archicad. [software de computador]. Graphisoft. https://acortar.link/BDA7yU El levantamiento arquitectónico de la Hacienda las Margaritas fue adaptado de: German E. Ayarza, N. Delgado & C. Gama. (20 de febrero de 2023). Instituto Distrital de Patrimonio Cultural. Plano N° L - 2 al Plano N° L - 5.		
ESCALA: 1:100	FECHA: 15/11/2024	
PLANO DE REFERENCIA:		
REVISIÓN	PLANO N°	PLANCHAS N°
	A-114	29 DE 60



60 DE	A-115	REVISIÓN
30 PLANCHAS N°	PLANO N°	
		
		
CASA DE LA CULTURA: HACIENDA LAS MARGARITAS Equipamiento BIC de uso cultural con enfoque artístico en Kennedy		
DIRECCIÓN DEL INMUEBLE: Localidad de Kennedy Sector de Britalia Dg 49 sur #85A -92		
NOMBRE DEL CURSO Opciones de énfasis de grado		
NOMBRE DEL DOCENTE: Manuel Martínez Forero		
PROYECTO TÉCNICO: Casa de la cultura: Hacienda las Margartias		
ESTUDIANTES: Jeniffer Rodríguez Rubiano Paula Hernández Suárez		
CONTENIDO: Segundo nivel Edificio de danza y teatro		
NOTAS: Planos realizados en: Graphisoft. (27). Archicad. [software de computador]. Graphisoft. https://acortar.link/BDA7yU El levantamiento arquitectónico de la Hacienda las Margaritas fue adaptado de: German E. Ayarza, N. Delgado & C. Gama. (20 de febrero de 2023). Instituto Distrital de Patrimonio Cultural. Plano N° L - 2 al Plano N° L - 5.		
ESCALA: 1:100	FECHA: 15/11/2024	
PLANO DE REFERENCIA:		
REVISIÓN	PLANO N°	PLANCHAS N°
	A-115	30 DE 60

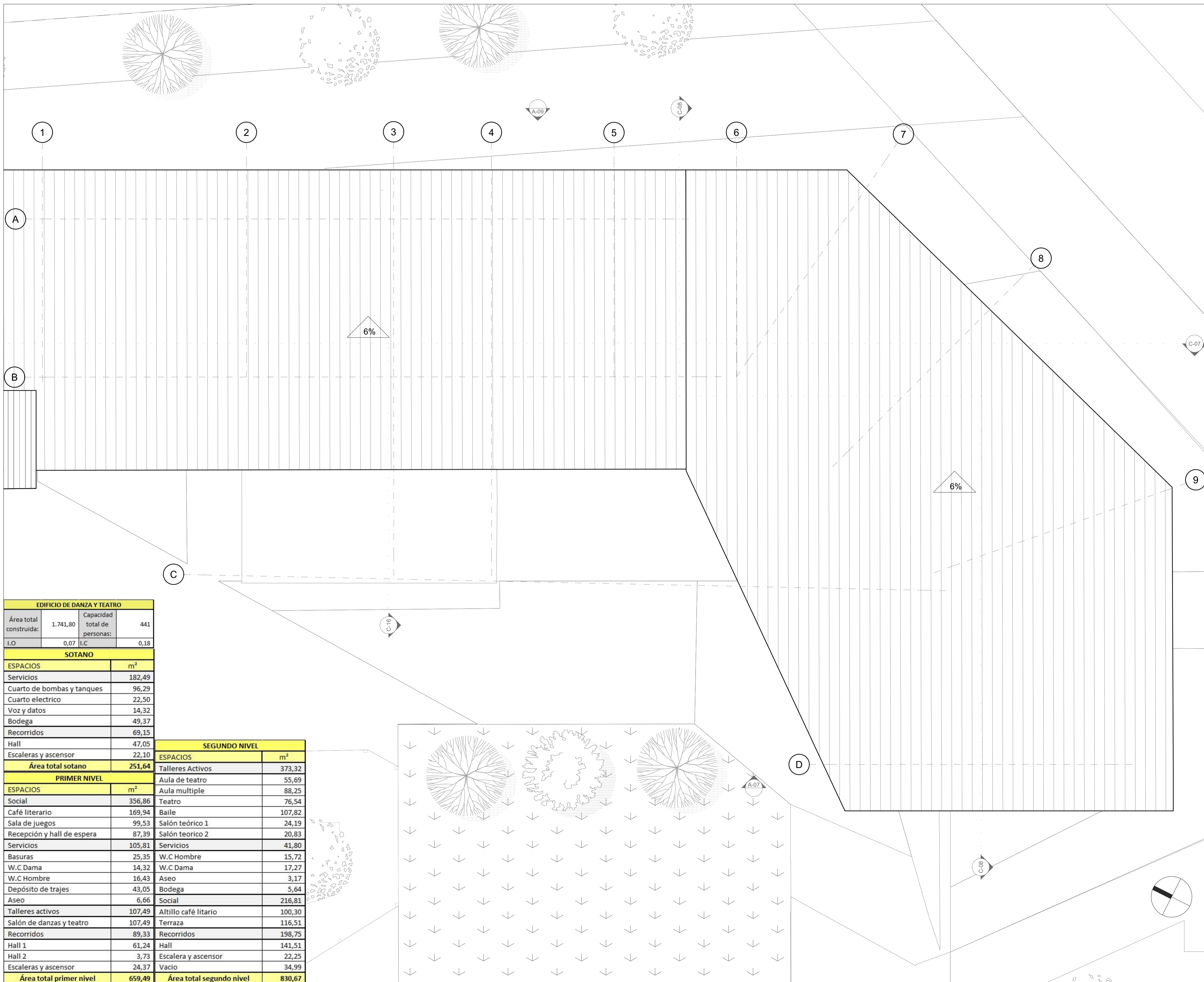

60	A-116	REVISIÓN
DE		
31		
PLANCHA N°	PLANO N°	



CASA DE LA CULTURA: HACIENDA LAS MARGARITAS
 Equipamiento BIC de uso cultural con enfoque artístico en Kennedy

DIRECCIÓN DEL INMUEBLE:
 Localidad de Kennedy
 Sector de Britalia
 Dg 49 sur #85A -92

NOMBRE DEL CURSO
 Opciones de énfasis de grado

NOMBRE DEL DOCENTE:
 Manuel Martínez Forero

PROYECTO TÉCNICO:
 Casa de la cultura: Hacienda las Margartias

ESTUDIANTES:
 Jeniffer Rodríguez Rubiano
 Paula Hernandez Suarez

CONTENIDO:
 Planta cubierta edificio de danza y teatro

NOTAS:
 Planos realizados en: Graphisoft. (27). Archicad. [software de computador]. Graphisoft. <https://acortar.link/BDA7yU>
 El levantamiento arquitectónico de la Hacienda las Margaritas fue adaptado de:
 German E. Ayarza, N. Delgado & C. Gama. (20 de febrero de 2023). Instituto Distrital de Patrimonio Cultural. Plano N° L - 2 al Plano N° L - 5.

ESCALA: 1:100
FECHA: 15/11/2024

PLANO DE REFERENCIA:

REVISIÓN	PLANO N°	PLANCHA N°
	A-116	31
		DE 60



EDIFICIO DE DANZA Y TEATRO			
Área total construida:	1.741,80	Capacidad total de personas:	441
I.O	0,07	I.C	0,18

SOTANO	
ESPACIOS	m²
Servicios	182,49
Cuarto de bombas y tanques	96,29
Cuarto electrico	22,50
Voz y datos	14,32
Bodega	49,37
Recorridos	69,15
Hall	47,05
Escaleras y ascensor	22,10
Área total sotano	251,64

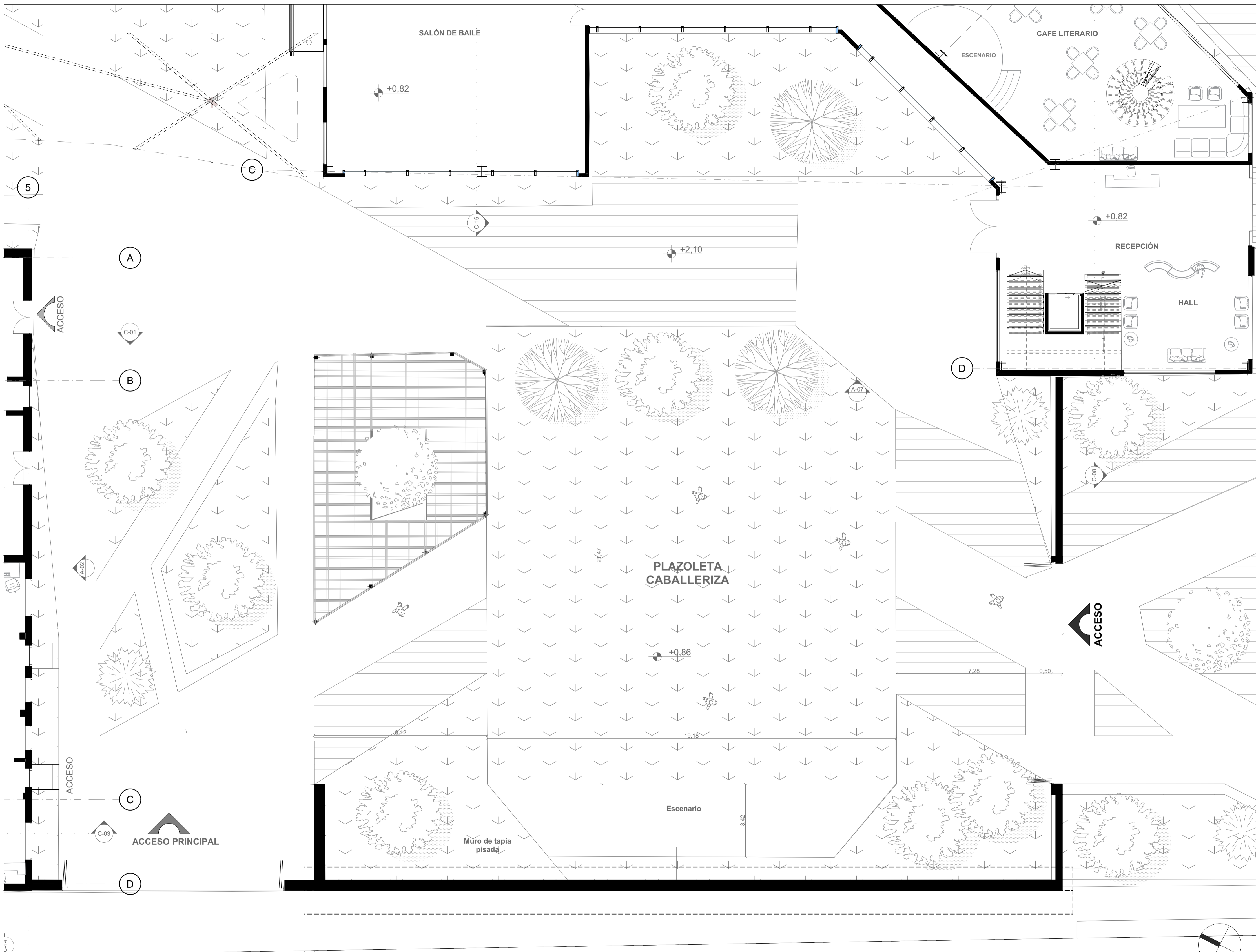

SEGUNDO NIVEL	
ESPACIOS	m²
Talleres Activos	373,32
Aula de teatro	55,69
Aula multiple	88,25
Teatro	76,54
Baile	107,82
Salón teórico 1	24,19
Salón teórico 2	20,83
Servicios	41,80
W.C Hombre	15,72
W.C Dama	17,27
Aseo	3,17
Bodega	5,64
Social	216,81
Altillo café litario	100,30
Terraza	116,51
Recorridos	198,75
Hall	141,51
Escalera y ascensor	22,25
Vacio	34,99
Área total segundo nivel	830,67

PRIMER NIVEL	
ESPACIOS	m²
Social	356,86
Café literario	169,94
Sala de juegos	99,53
Recepción y hall de espera	87,39
Servicios	105,81
Basuras	25,35
W.C Dama	14,32
W.C Hombre	16,43
Depósito de trajes	43,05
Aseo	6,66
Talleres activos	107,49
Salón de danzas y teatro	107,49
Recorridos	89,33
Hall 1	61,24
Hall 2	3,73
Escaleras y ascensor	24,37
Área total primer nivel	659,49



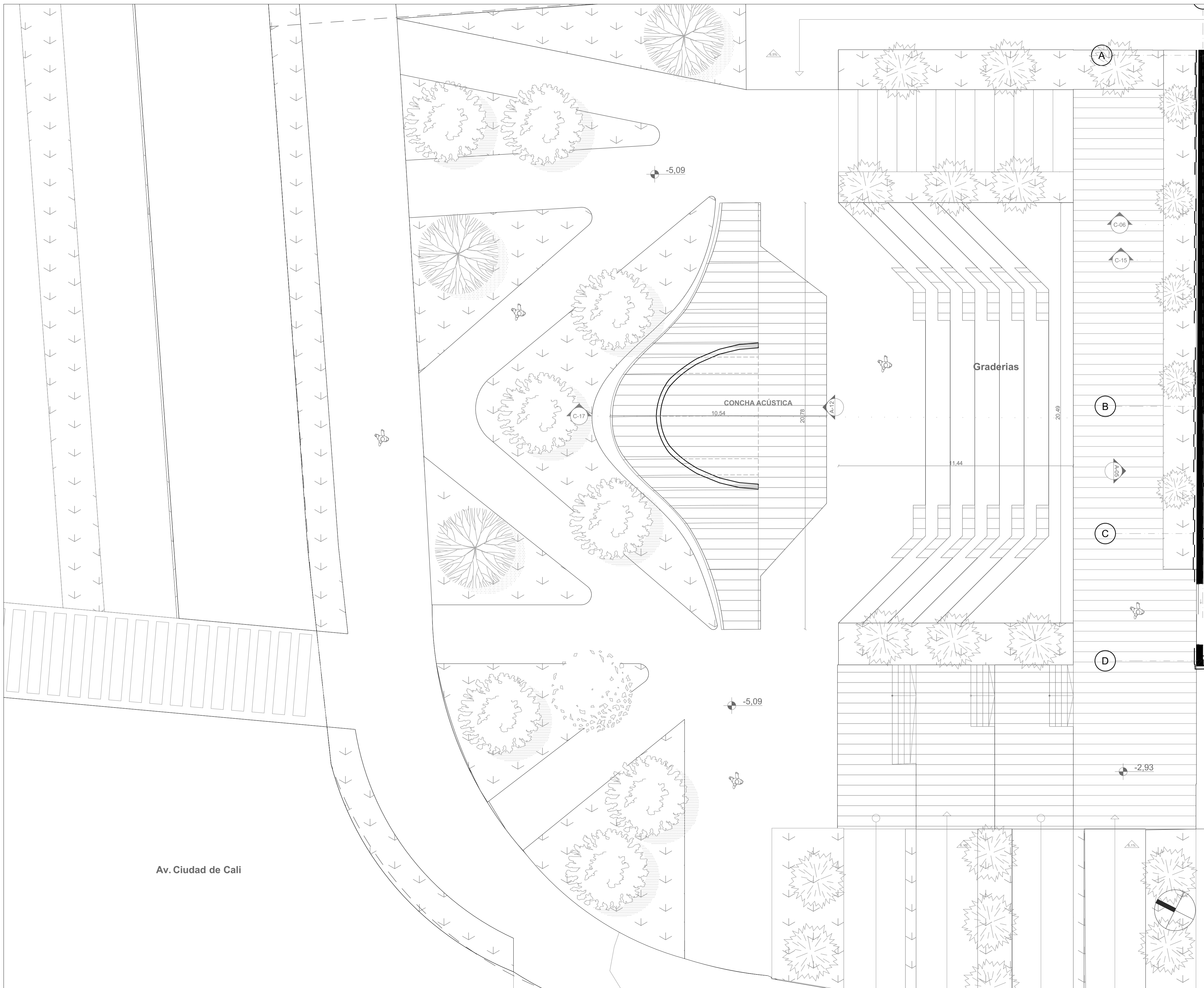

60 DE	A-117	REVISIÓN
32 PLANCHA N°	PLANO N°	
		
		
CASA DE LA CULTURA: HACIENDA LAS MARGARITAS Equipamiento BIC de uso cultural con enfoque artístico en Kennedy		
DIRECCIÓN DEL INMUEBLE: Localidad de Kennedy Sector de Britalia Dg 49 sur #85A -92		
NOMBRE DEL CURSO Opciones de énfasis de grado		
NOMBRE DEL DOCENTE: Manuel Martínez Forero		
PROYECTO TÉCNICO: Casa de la cultura: Hacienda las Margaritas		
ESTUDIANTES: Jeniffer Rodríguez Rubiano Paula Hernández Suárez		
CONTENIDO: Plazoleta la Caballeriza		
NOTAS: Planos realizados en: Graphisoft. (27). Archicad. [software de computador]. Graphisoft. https://acortar.link/BDA7yU El levantamiento arquitectónico de la Hacienda las Margaritas fue adaptado de: German E. Ayarza, N. Delgado & C. Gama. (20 de febrero de 2023). Instituto Distrital de Patrimonio Cultural. Plano N° L - 2 al Plano N° L - 5.		
ESCALA: 1:100	FECHA: 15/11/2024	
PLANO DE REFERENCIA:		
REVISIÓN	PLANO N°	PLANCHA N°
	A-117	32
		DE
		60

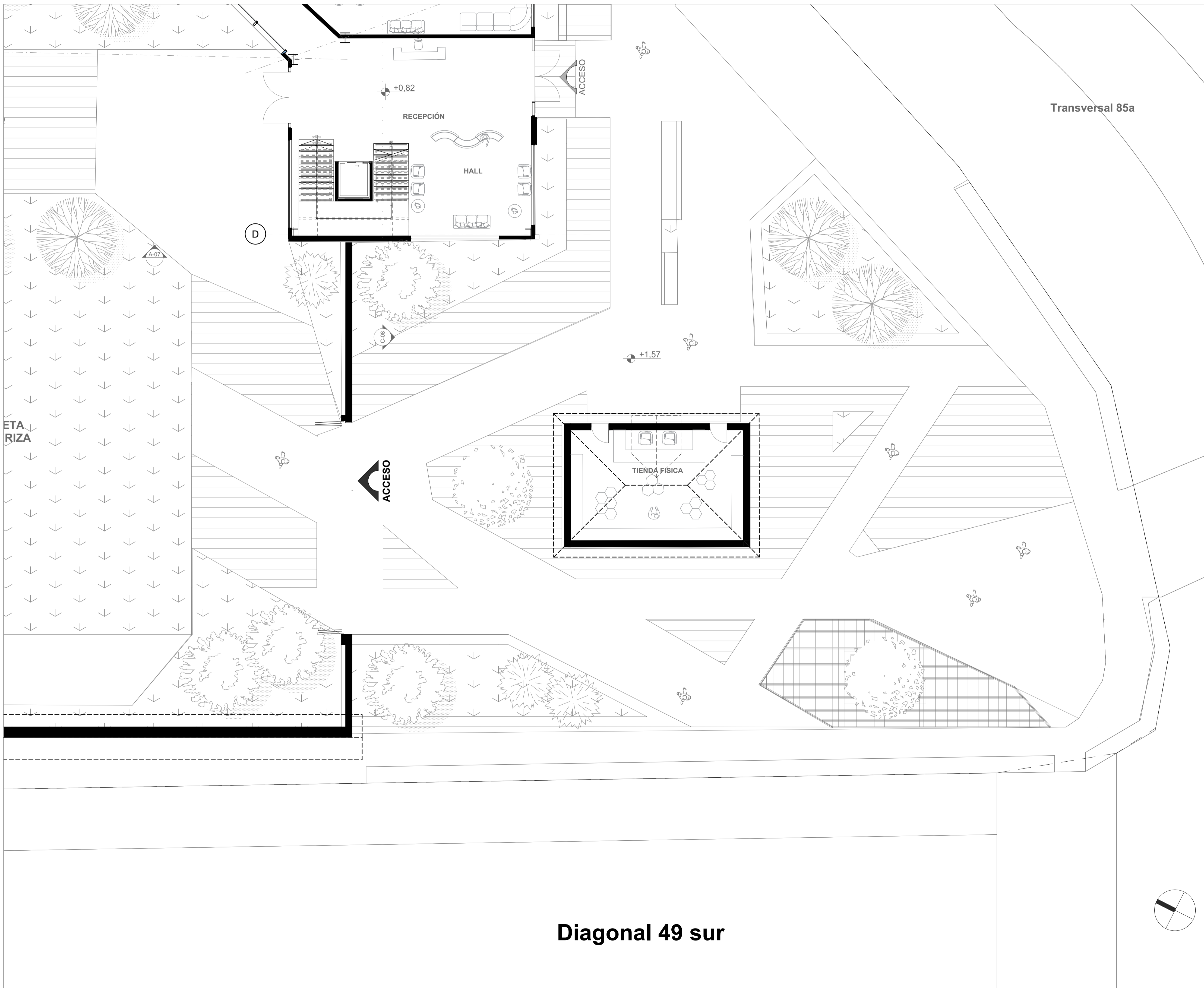

60	A-118	REVISIÓN
DE		
33		
PLANCHAS N°	PLANO N°	
		
		
CASA DE LA CULTURA: HACIENDA LAS MARGARITAS Equipamiento BIC de uso cultural con enfoque artístico en Kennedy		
DIRECCIÓN DEL INMUEBLE: Localidad de Kennedy Sector de Britalia Dg 49 sur #85A -92		
NOMBRE DEL CURSO Opciones de énfasis de grado		
NOMBRE DEL DOCENTE: Manuel Martínez Forero		
PROYECTO TÉCNICO: Casa de la cultura: Hacienda las Margaritas		
ESTUDIANTES: Jeniffer Rodríguez Rubiano Paula Hernández Suárez		
CONTENIDO: Plazoleta Concha acústica		
NOTAS: Planos realizados en: Graphisoft. (27). Archicad. [software de computador]. Graphisoft. https://acortar.link/BDA7yU El levantamiento arquitectónico de la Hacienda las Margaritas fue adaptado de: German E. Ayarza, N. Delgado & C. Gama. (20 de febrero de 2023). Instituto Distrital de Patrimonio Cultural. Plano N° L - 2 al Plano N° L - 5.		
ESCALA:	FECHA:	
1:100	15/11/2024	
PLANO DE REFERENCIA:		
REVISIÓN	PLANO N°	PLANCHAS N°
	A-118	33
		DE
		60



60 DE	A-119	REVISIÓN
34 PLANCHA N°	PLANO N°	
		
		
CASA DE LA CULTURA: HACIENDA LAS MARGARITAS Equipamiento BIC de uso cultural con enfoque artístico en Kennedy		
DIRECCIÓN DEL INMUEBLE: Localidad de Kennedy Sector de Britalia Dg 49 sur #85A -92		
NOMBRE DEL CURSO Opciones de énfasis de grado		
NOMBRE DEL DOCENTE: Manuel Martínez Forero		
PROYECTO TÉCNICO: Casa de la cultura: Hacienda las Margartias		
ESTUDIANTES: Jeniffer Rodríguez Rubiano Paula Hernández Suárez		
CONTENIDO: Plazoleta casa de servicios		
NOTAS: Planos realizados en: Graphisoft. (27). Archicad. [software de computador]. Graphisoft. https://acortar.link/BDA7yU El levantamiento arquitectónico de la Hacienda las Margaritas fue adaptado de: German E. Ayarza, N. Delgado & C. Gama. (20 de febrero de 2023). Instituto Distrital de Patrimonio Cultural. Plano N° L - 2 al Plano N° L - 5.		
ESCALA: 1:100	FECHA: 15/11/2024	
PLANO DE REFERENCIA:		
REVISIÓN	PLANO N°	PLANCHA N°
	A-119	34 DE 60

ne Garzón

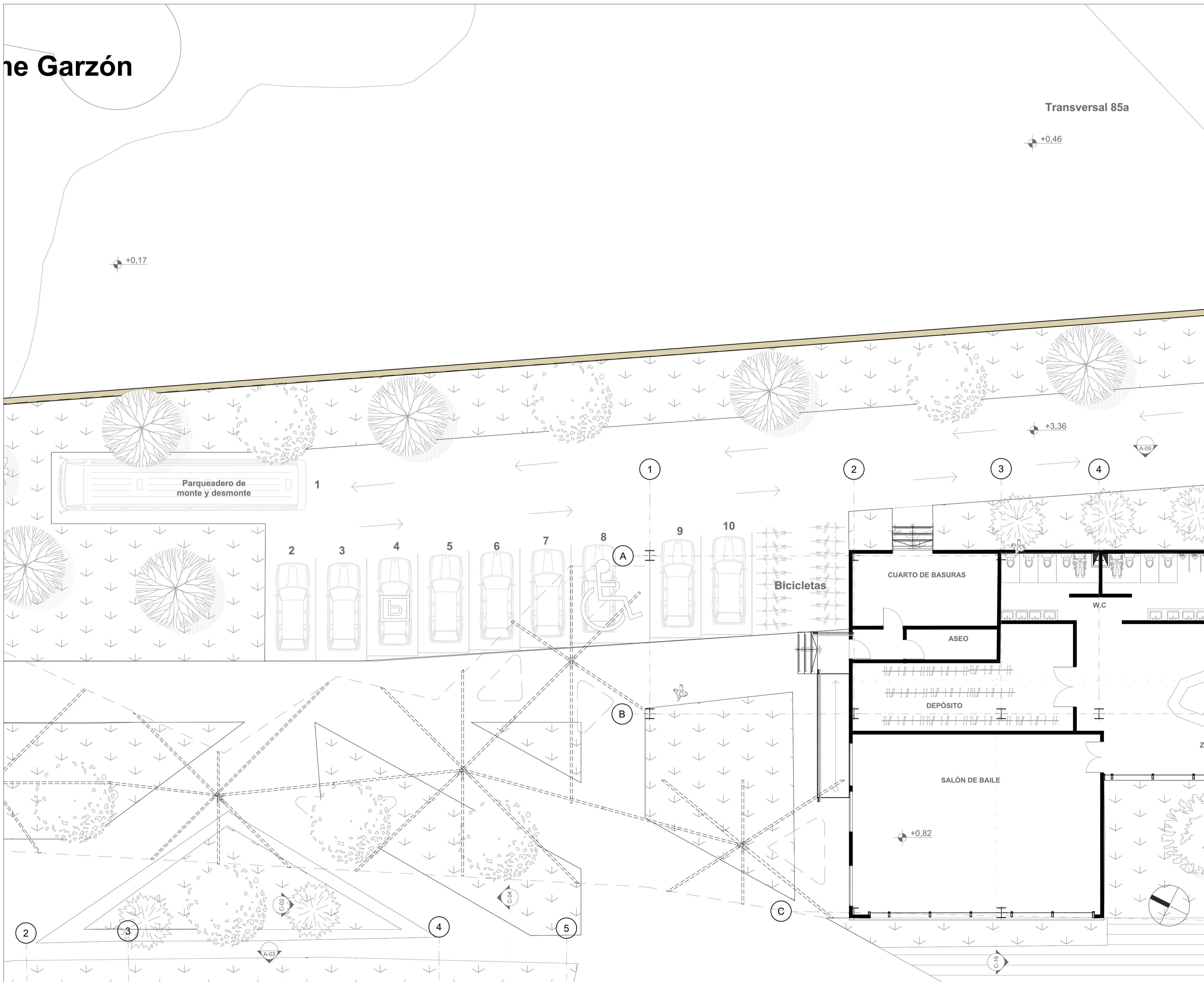

60	021-A	REVISIÓN
DE		
35		
PLANCHAS N°	PLANO N°	



**CASA DE LA CULTURA:
HACIENDA LAS MARGARITAS**
Equipamiento BIC de uso cultural con enfoque artístico en Kennedy

DIRECCIÓN DEL INMUEBLE:
Localidad de Kennedy
Sector de Britalia
Dg 49 sur #85A -92

NOMBRE DEL CURSO
Opciones de énfasis de grado

NOMBRE DEL DOCENTE:
Manuel Martínez Forero

PROYECTO TÉCNICO:
Casa de la cultura: Hacienda las Margaritas

ESTUDIANTES:
Jeniffer Rodríguez Rubiano
Paula Hernández Suárez

CONTENIDO:
Planta parqueadero

NOTAS:
Planos realizados en: Graphisoft. (27). Archicad. [software de computador]. Graphisoft. <https://acortar.link/BDA7yU>
El levantamiento arquitectónico de la Hacienda las Margaritas fue adaptado de:
German E. Ayarza, N. Delgado & C. Gama. (20 de febrero de 2023). Instituto Distrital de Patrimonio Cultural. Plano N° L - 2 al Plano N° L - 5.

ESCALA: 1:100	FECHA: 15/11/2024
-------------------------	-----------------------------

PLANO DE REFERENCIA:

REVISIÓN	PLANO N°	PLANCHAS N°
	A-120	35
		DE
		60

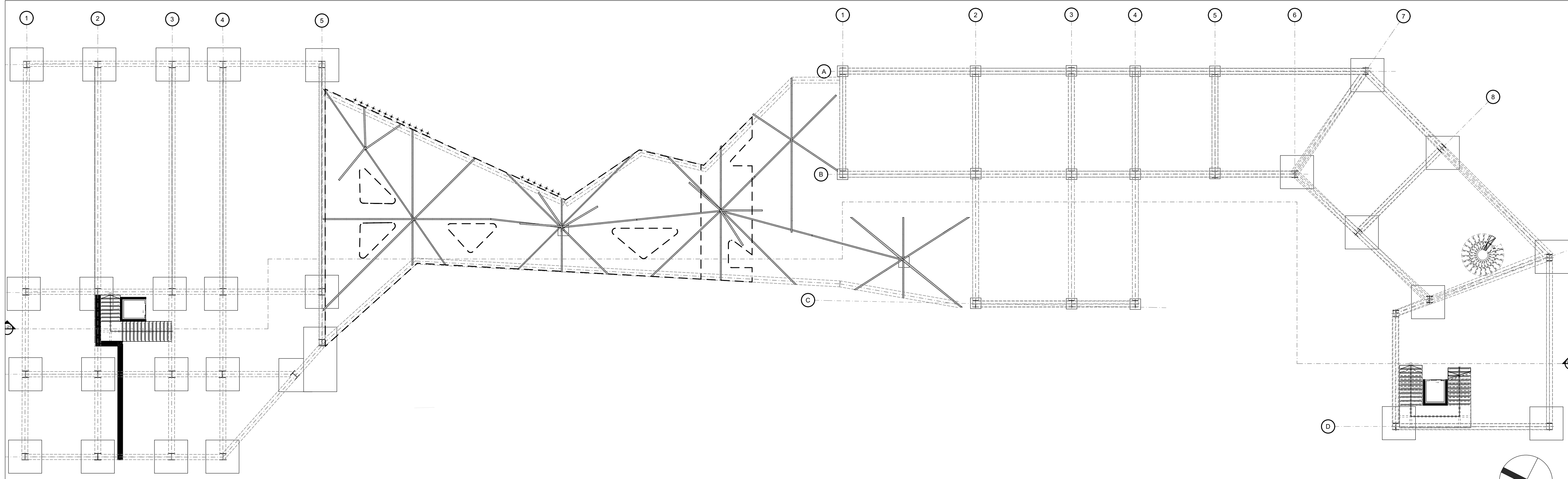

Planta Baja (5)

1:200

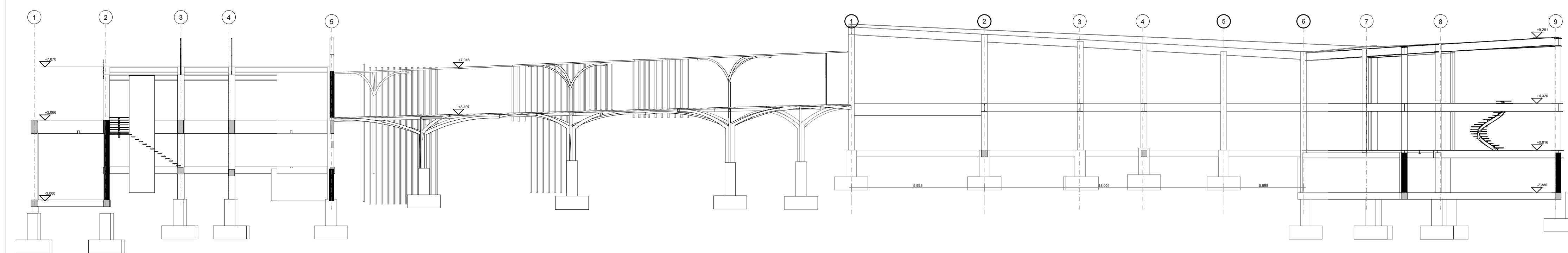

Sección Construcción

1:200

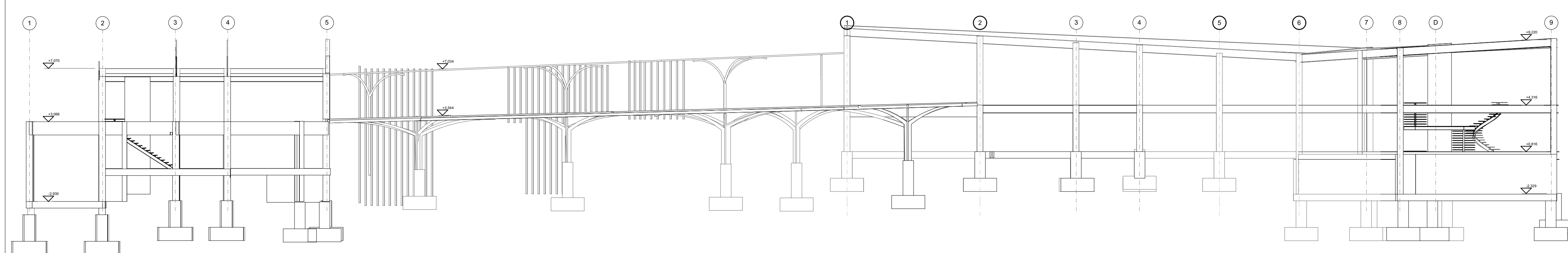

Alzado frontal proyecto

1:200

09	ARCHIVO A-121	REVISIÓN
53	PLANO N°	PLANCHA N°
	A-121	53



**CASA DE LA CULTURA:
HACIENDA LAS MARGARITAS**

Equipamiento BIC de uso cultural con enfoque artístico en Kennedy

DIRECCIÓN DEL INMUEBLE:

Localidad de Kennedy
Sector de Britalia
Dg 49 sur #85A -92

NOMBRE DEL CURSO

Opción de énfasis de grado

NOMBRE DEL DOCENTE:

Manuel Martínez Forero

PROYECTO TÉCNICO:

Casa de la cultura: Hacienda las Margaritas

ESTUDIANTES:

Jeniffer Rodríguez Rubiano
Paula Hernández Suárez

CONTENIDO:

Planta y secciones estructura edificios

NOTAS:

Planos realizados en: Graphisoft. (27). Archicad. [software de computador]. Graphisoft. <https://acortar.link/BDA7yU>

El levantamiento arquitectónico de la Hacienda las Margaritas fue adaptado de:

German E. Ayarza, N. Delgado & C. Gama. (20 de febrero de 2023). Instituto Distrital de Patrimonio Cultural. Plano N° L - 2 al Plano N° L - 5.

ESCALA:	FECHA:
1:200	15/11/2024

PLANO DE REFERENCIA:

REVISIÓN	PLANO N°	PLANCHA N°
	A-121	53
		DE
		60

0.

C-21

A-16

09	002-V	REVISIÓN
DE		
36		
PLANCHAS N°	PLANO N°	



**CASA DE LA CULTURA:
HACIENDA LAS MARGARITAS**

Equipamiento BIC de uso cultural con enfoque artístico en Kennedy

DIRECCIÓN DEL INMUEBLE:
Localidad de Kennedy
Sector de Britalia
Dg 49 sur #85A -92

NOMBRE DEL CURSO
Opciones de énfasis de grado

NOMBRE DEL DOCENTE:
Manuel Martínez Forero

PROYECTO TÉCNICO:
Casa de la cultura: Hacienda las Margaritas

ESTUDIANTES:
Jeniffer Rodríguez Rubiano
Paula Hernández Suárez

CONTENIDO:
Alzados Hacienda las Margaritas

NOTAS:
El levantamiento arquitectónico de la Hacienda las Margaritas fue adaptado de:
N. Delgado, D. Sotelo, Conocimiento GEA & A. Chaustre Florez. (2018-06-08). Hacienda Las Margaritas. <https://osf.io/qzfn/>
German E. Ayarza, N. Delgado & C. Gama. (20 de febrero de 2023). Instituto Distrital de Patrimonio Cultural. Plano N° L - 2 al Plano N° L - 5.

ESCALA:
Indicada

FECHA:
12/11/2024

PLANO DE REFERENCIA:

REVISIÓN	PLANO N°	PLANCHAS N°
	A-200	36
		DE
		60

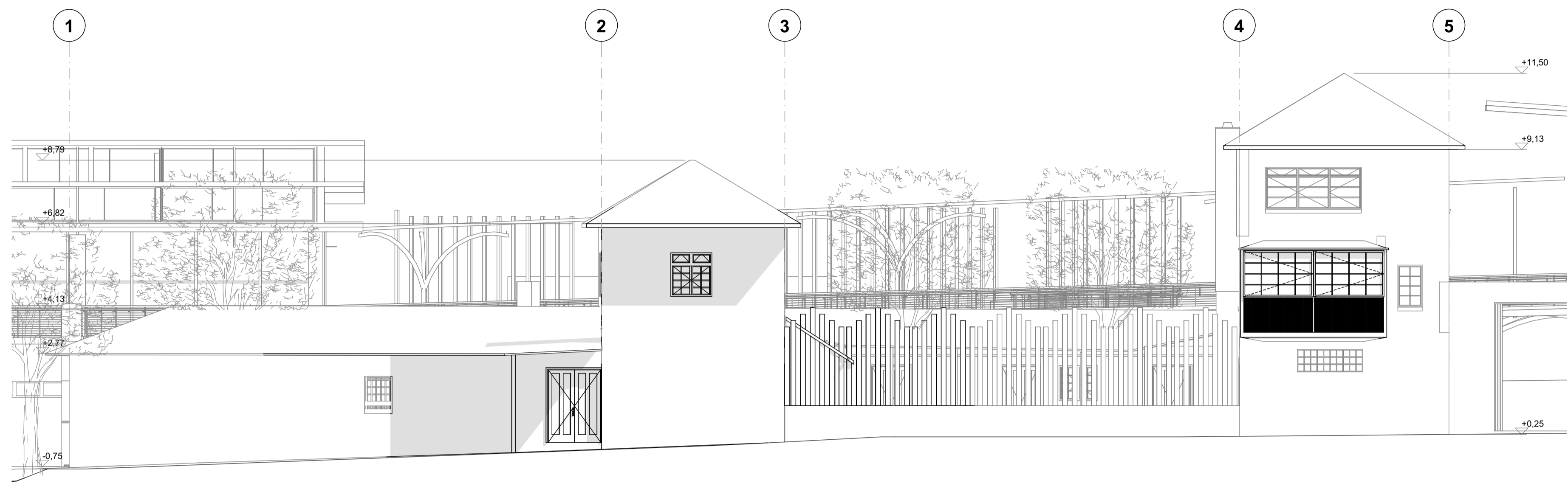

A-01 Vista Frontal Hacienda (4) 1:100

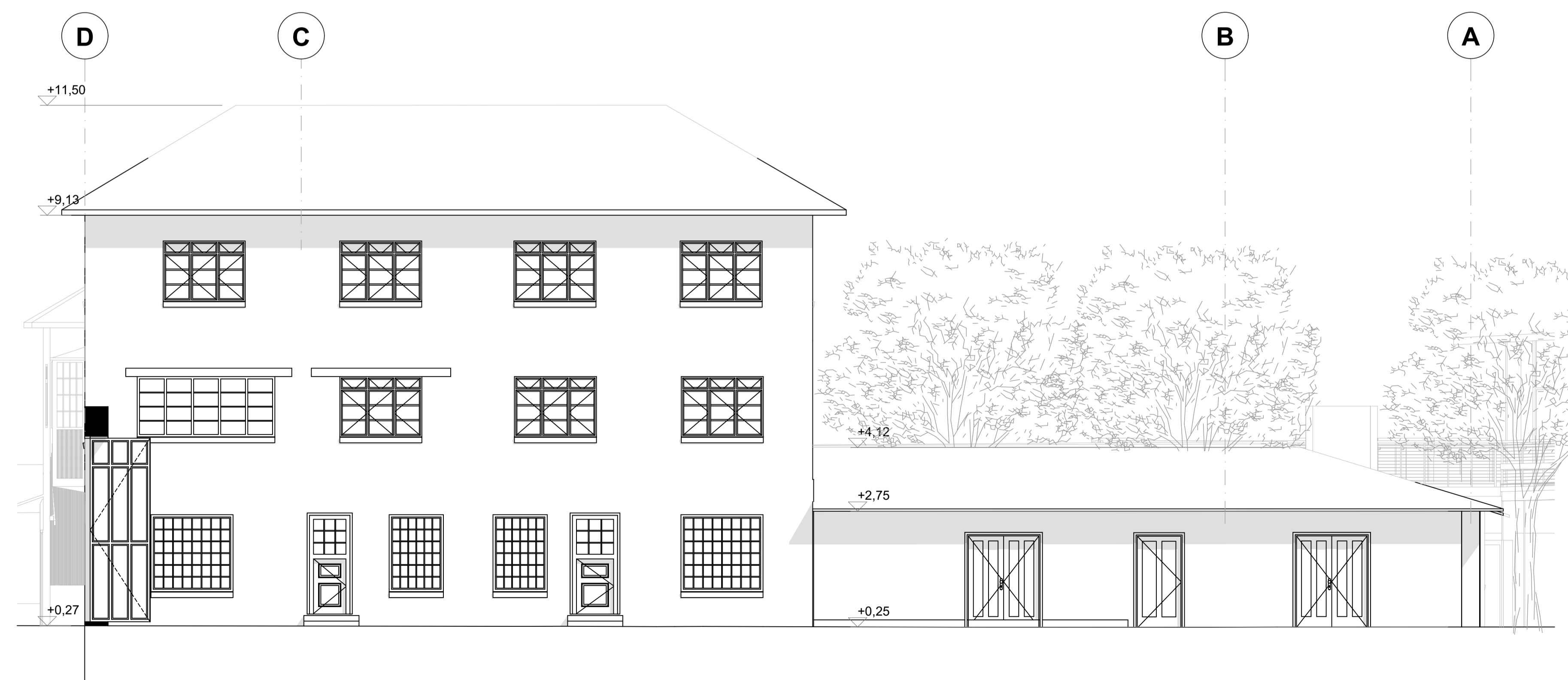

A-02 Vista Lateral Derecha Hacienda (3) 1:70

60	A-201	REVISIÓN
DE		
37		
PLANCHAS N°	PLANO N°	



**CASA DE LA CULTURA:
HACIENDA LAS MARGARITAS**

Equipamiento BIC de uso cultural con enfoque artístico en Kennedy

DIRECCIÓN DEL INMUEBLE:
Localidad de Kennedy
Sector de Britalia
Dg 49 sur #85A -92

NOMBRE DEL CURSO
Opciones de énfasis de grado

NOMBRE DEL DOCENTE:
Manuel Martínez Forero

PROYECTO TÉCNICO:
Casa de la cultura: Hacienda las Margaritas

ESTUDIANTES:
Jennifer Rodríguez Rubiano
Paula Hernández Suárez

CONTENIDO:
Alzados Hacienda las Margaritas

NOTAS:
El levantamiento arquitectónico de la Hacienda las Margaritas fue adaptado de:
N. Delgado, D. Sotelo, Conocimiento GEA & A. Chaustre Florez. (2018-06-08). Hacienda Las Margaritas. <https://osf.io/qzfn/>
German E. Ayarza, N. Delgado & C. Gama. (20 de febrero de 2023). Instituto Distrital de Patrimonio Cultural. Plano N° L - 2 al Plano N° L - 5.

ESCALA: Indicada	FECHA: 12/11/2024
----------------------------	-----------------------------

PLANO DE REFERENCIA:

REVISIÓN	PLANO N°	PLANCHAS N°
	A-201	37
		DE
		60

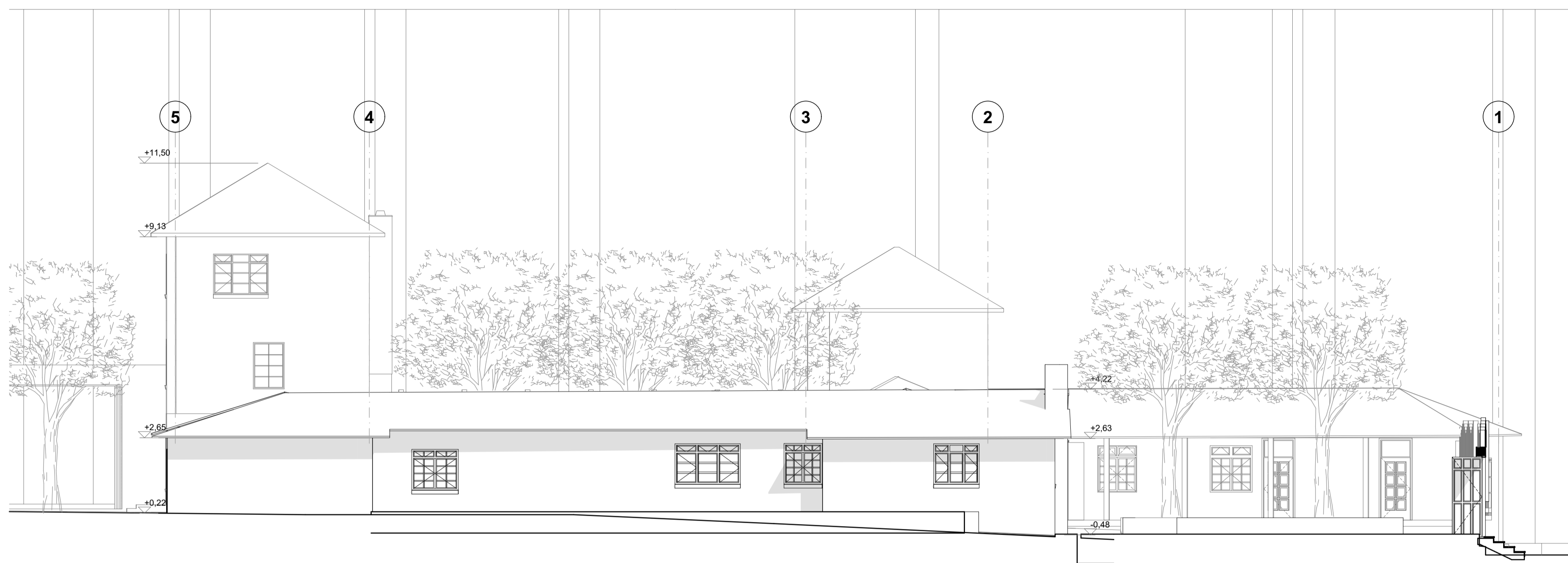

A-03

Vista Posterior Hacienda (3)

1:100



A-04

Vista Lateral Izquierda Hacienda (2)

1:70

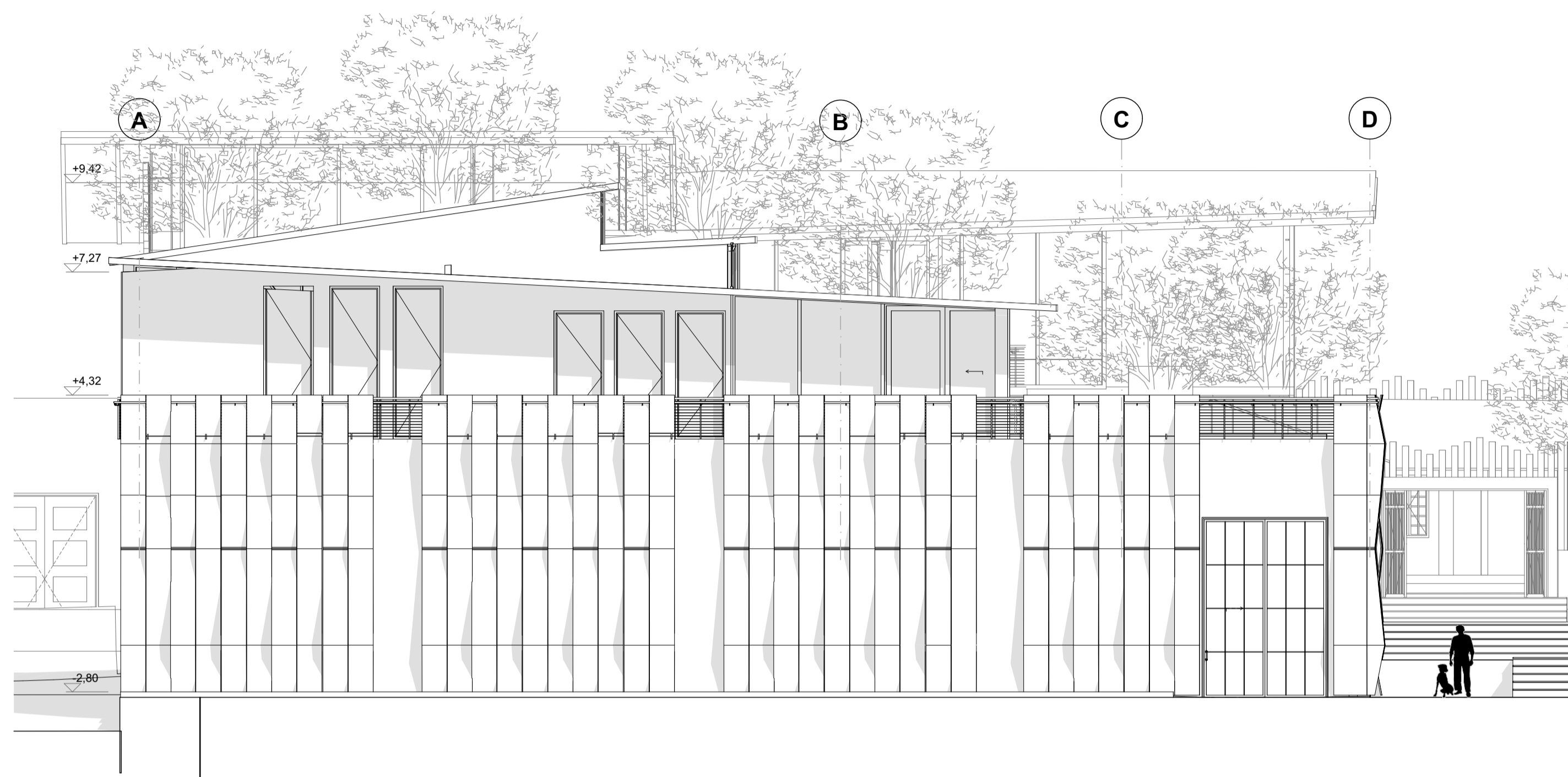

A-05 Vista Frontal Auditorio (2) 1:100



A-06 Vista Lateral Derecha Auditorio (3) 1:70

60	A-202	REVISIÓN
DE		
38		
PLANCHAS N°	PLANO N°	



**CASA DE LA CULTURA:
HACIENDA LAS MARGARITAS**

Equipamiento BIC de uso cultural con enfoque artístico en Kennedy

DIRECCIÓN DEL INMUEBLE:

Localidad de Kennedy
Sector de Britalia
Dg 49 sur #85A -92

NOMBRE DEL CURSO

Opciones de énfasis de grado

NOMBRE DEL DOCENTE:

Manuel Martínez Forero

PROYECTO TÉCNICO:

Casa de la cultura: Hacienda las Margaritas

ESTUDIANTES:

Jeniffer Rodríguez Rubiano
Paula Hernández Suárez

CONTENIDO:

Alzados Auditorio

NOTAS:

Planos realizados en:
Graphisoft. (27). Archicad. [software de computador]. Graphisoft. <https://acortar.link/BDA7yU>

El levantamiento arquitectónico de la Hacienda las Margaritas fue adaptado de:

German E. Ayarza, N. Delgado & C. Gama. (20 de febrero de 2023). Instituto Distrital de Patrimonio Cultural. Plano N° L - 2 al Plano N° L - 5.

ESCALA:	FECHA:
Indicada	15/11/2024

PLANO DE REFERENCIA:

REVISIÓN	PLANO N°	PLANCHAS N°
	A-202	38
		DE
		60

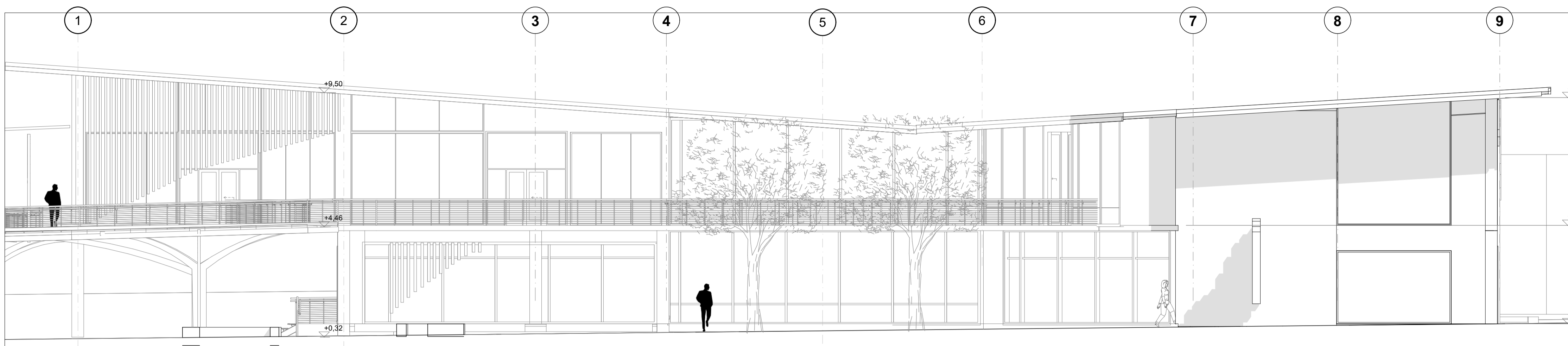

A-07

Vista Lateral Derecha edificio de Danza y Teatro (3)

1:100

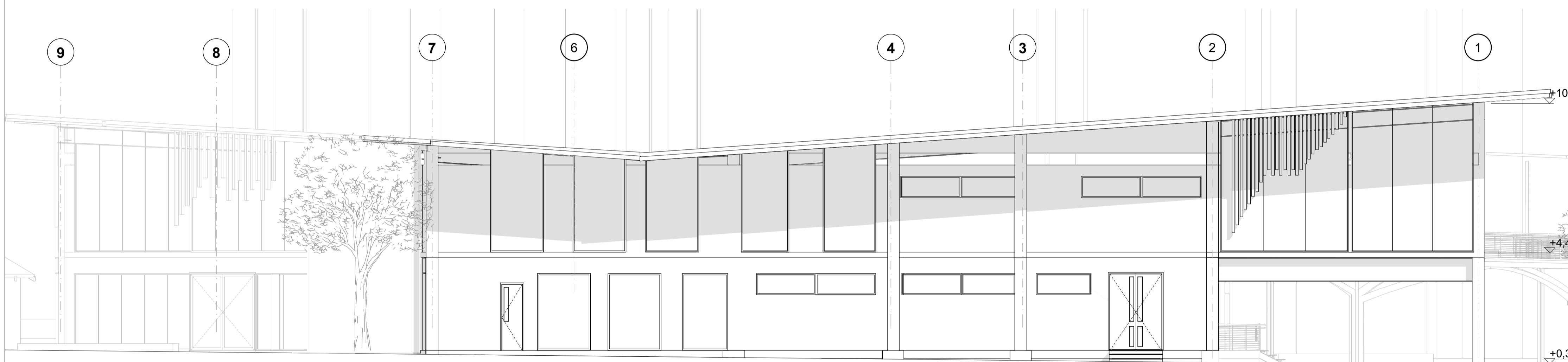

A-09 Vista Posterior edificio de danza y teatro

Vista Lateral Puente

1:100

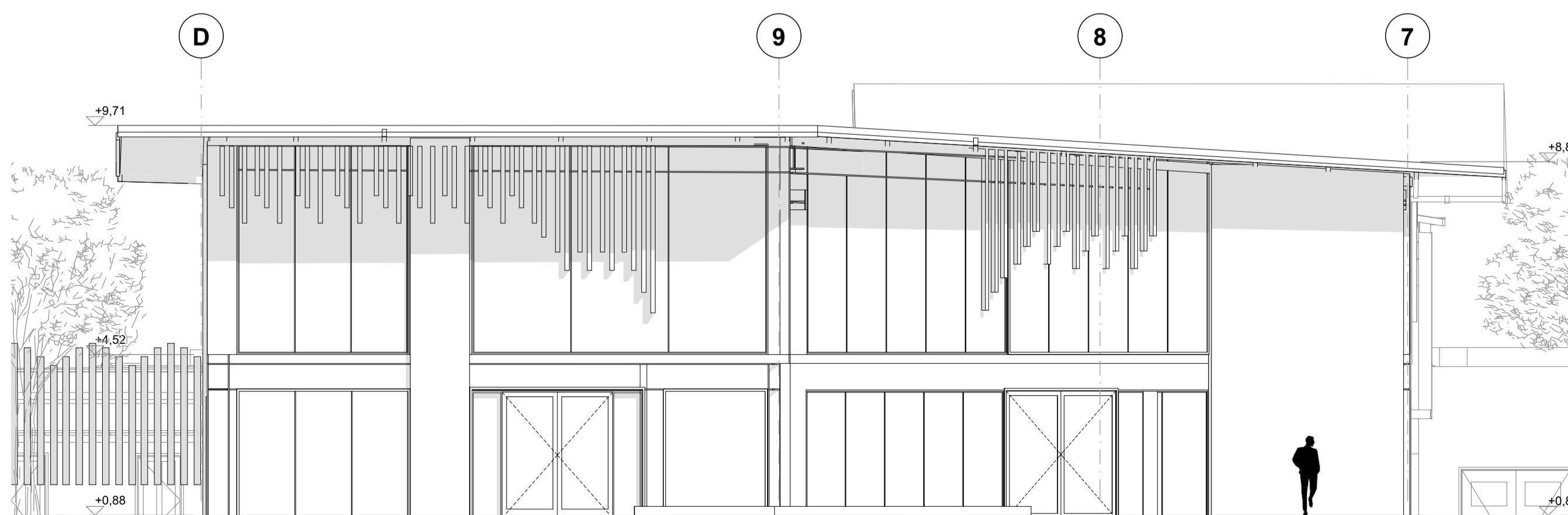

A-08

Vista Frontal edificio de Danza y Teatro (1)

1:100

REVISIÓN	PLANO N°	PLANCHA N°
60	A-203	39
DE		DE
39		60



Facultad de ARQUITECTURA



UNIVERSIDAD La Gran Colombia

CASA DE LA CULTURA: HACIENDA LAS MARGARITAS

Equipamiento BIC de uso cultural con enfoque artístico en Kennedy

DIRECCIÓN DEL INMUEBLE:
Localidad de Kennedy
Sector de Britalia
Dg 49 sur #85A -92

NOMBRE DEL CURSO
Opciones de énfasis de grado

NOMBRE DEL DOCENTE:
Manuel Martínez Forero

PROYECTO TÉCNICO:
Casa de la cultura: Hacienda las Margartias

ESTUDIANTES:
Jeniffer Rodríguez Rubiano
Paula Hernandez Suarez

CONTENIDO:
Alzados edificio de Danza y Teatro

NOTAS:
Planos realizados en: Graphisoft. (27). Archicad. [software de computador]. Graphisoft. <https://acortar.link/BDA7yU>
El levantamiento arquitectónico de la Hacienda las Margaritas fue adaptado de:
German E. Ayarza, N. Delgado & C. Gama. (20 de febrero de 2023). Instituto Distrital de Patrimonio Cultural. Plano N° L - 2 al Plano N° L - 5.

ESCALA: Indicada	FECHA: 15/11/2024
----------------------------	-----------------------------

PLANO DE REFERENCIA:



**CASA DE LA CULTURA:
HACIENDA LAS MARGARITAS**

Equipamiento BIC de uso cultural con enfoque artístico en Kennedy

DIRECCIÓN DEL INMUEBLE:

Localidad de Kennedy
Sector de Britalia
Dg 49 sur #85A -92

NOMBRE DEL CURSO

Opciones de énfasis de grado

NOMBRE DEL DOCENTE:

Manuel Martínez Forero

PROYECTO TÉCNICO:

Casa de la cultura: Hacienda las Margaritas

ESTUDIANTES:

Jeniffer Rodríguez Rubiano
Paula Hernández Suárez

CONTENIDO:

Alzados puente

NOTAS:

Realizados en
Autodesk. (2024). AutoCAD. [software de computador]. Autodesk.
<https://bit.ly/30CG0J0>
Graphisoft. (27). Archicad. [software de computador]. Graphisoft.
<https://acortar.link/BDA7yU>

ESCALA:

1:100

FECHA:

15/11/2024

PLANO DE REFERENCIA:

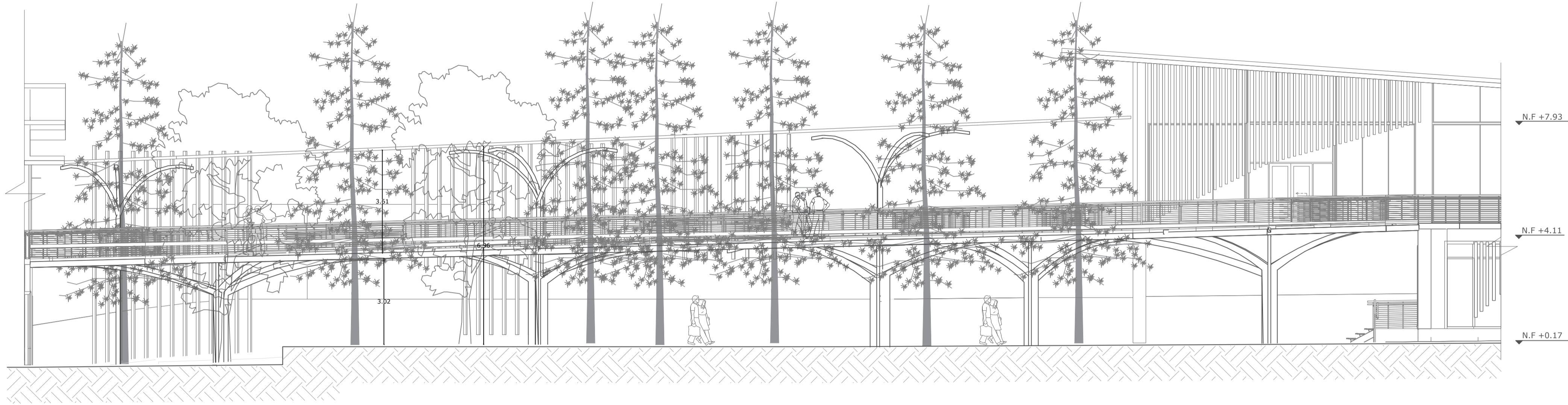

(A-10) Vista frontal puente conector
ESC 1:100

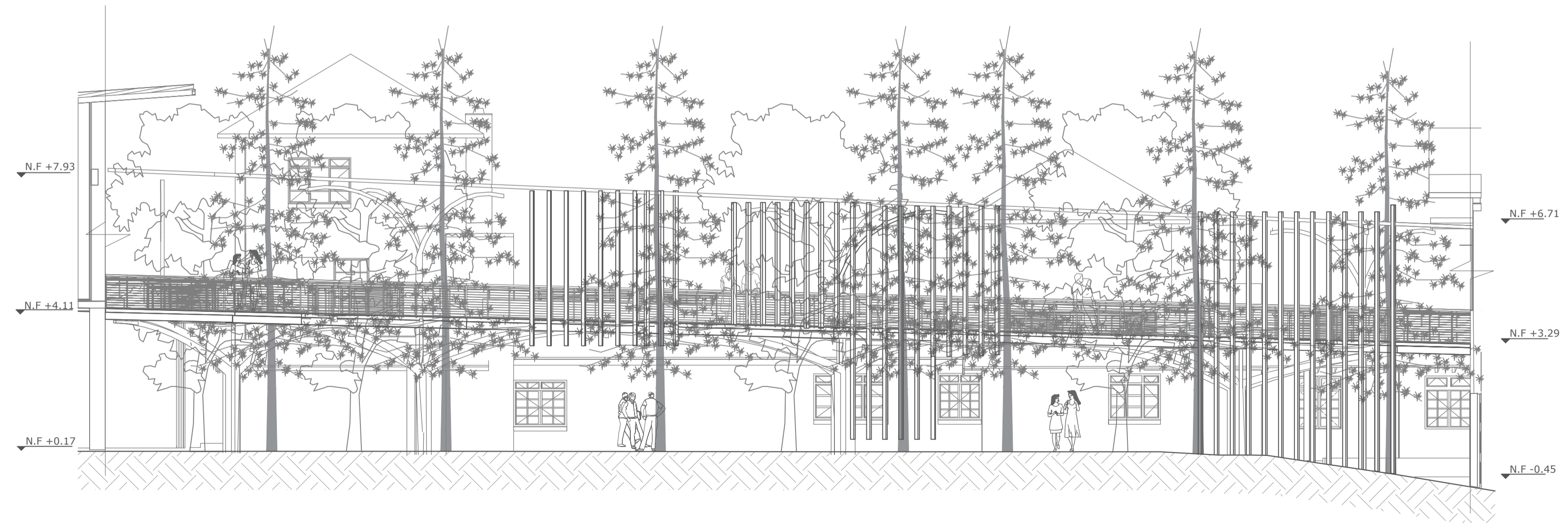

(A-11) Vista posterior puente conector
ESC 1:100



A-12

Alzado Concha Acústica (1)

1:50

60	A-205	REVISIÓN
DE		
41	PLANO N°	
PLANCHA N°		



**CASA DE LA CULTURA:
HACIENDA LAS MARGARITAS**
Equipamiento BIC de uso cultural con enfoque artístico en Kennedy

DIRECCIÓN DEL INMUEBLE:
Localidad de Kennedy
Sector de Britalia
Dg 49 sur #85A -92

NOMBRE DEL CURSO
Opciones de énfasis de grado

NOMBRE DEL DOCENTE:
Manuel Martínez Forero

PROYECTO TÉCNICO:
Casa de la cultura: Hacienda las Margaritas

ESTUDIANTES:
Jeniffer Rodríguez Rubiano
Paula Hernández Suárez

CONTENIDO:
Alzado Concha acústica

NOTAS:
Planos realizados en: Graphisoft. (27). Archicad. [software de computador]. Graphisoft. <https://acortar.link/BDA7yU>
El levantamiento arquitectónico de la Hacienda las Margaritas fue adaptado de:
German E. Ayarza, N. Delgado & C. Gama. (20 de febrero de 2023). Instituto Distrital de Patrimonio Cultural. Plano N° L - 2 al Plano N° L - 5.

ESCALA: 1:50	FECHA: 15/11/2024
------------------------	-----------------------------

PLANO DE REFERENCIA:

REVISIÓN	PLANO N°	PLANCHA N°
	A-205	41
		DE
		60

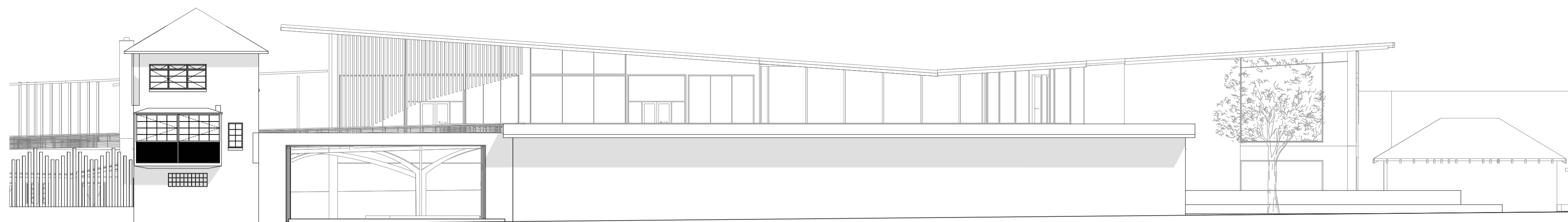

A-13

Alzado longitudinal proyecto (2)

1:150



A-13

Alzado longitudinal proyecto (2)

1:150

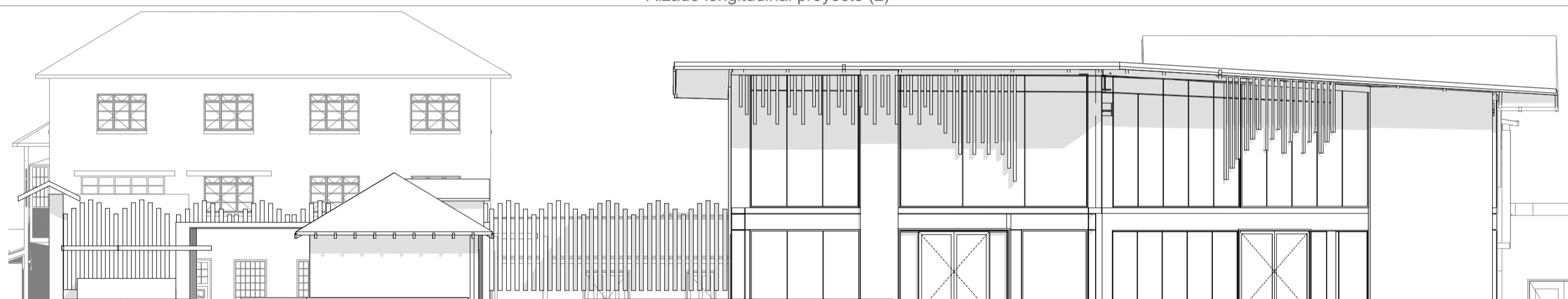

A-14

Alzado Transversal por parque Gilma Jimenez (1)

1:150

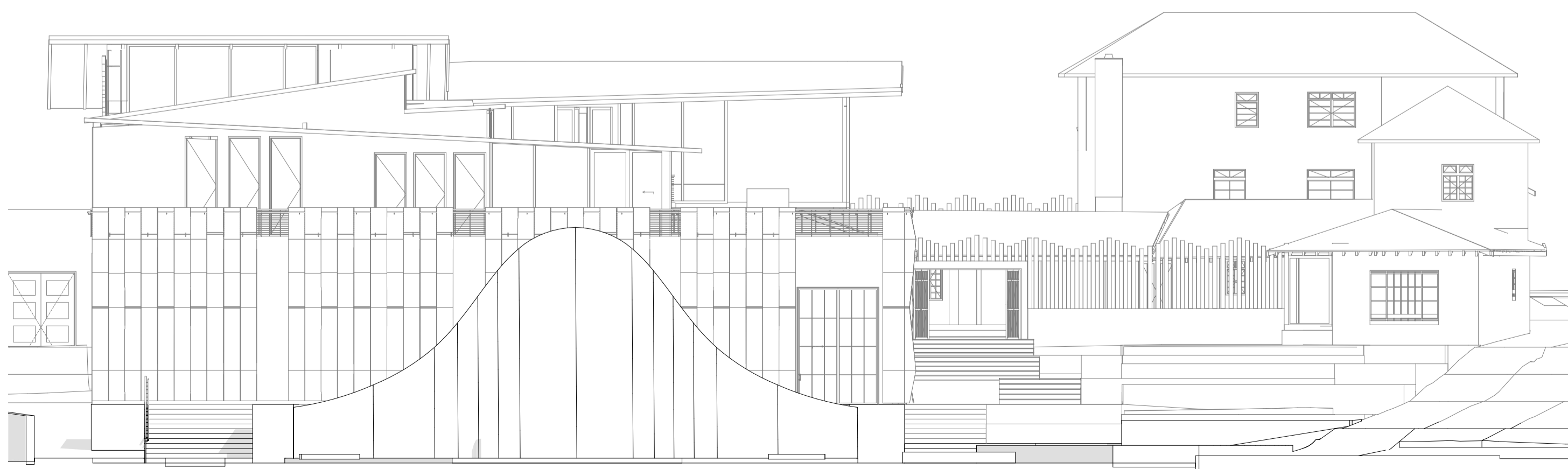

A-15 Alzado transversal por Av. Ciudad de Cali

Vista Lateral Puente

1:150

60	902-V	REVISIÓN
DE		
42		
PLANCHAS N°	PLANO N°	



**CASA DE LA CULTURA:
HACIENDA LAS MARGARITAS**

Equipamiento BIC de uso cultural con enfoque artístico en Kennedy

DIRECCIÓN DEL INMUEBLE:

Localidad de Kennedy
Sector de Britalia
Dg 49 sur #85A -92

NOMBRE DEL CURSO

Opciones de énfasis de grado

NOMBRE DEL DOCENTE:

Manuel Martínez Forero

PROYECTO TÉCNICO:

Casa de la cultura: Hacienda las Margartias

ESTUDIANTES:

Jeniffer Rodríguez Rubiano
Paula Hernández Suárez

CONTENIDO:

Alzados generales proyecto

NOTAS:

Planos realizados en:
Graphisoft. (27). Archicad. [software de computador]. Graphisoft. <https://acortar.link/BDA7yU>

El levantamiento arquitectónico de la Hacienda las Margaritas fue adaptado de:

German E. Ayarza, N. Delgado & C. Gama. (20 de febrero de 2023). Instituto Distrital de Patrimonio Cultural. Plano N° L - 2 al Plano N° L - 5.

ESCALA:

INDICADA

FECHA:

15/11/2024

PLANO DE REFERENCIA:

REVISIÓN	PLANO N°	PLANCHAS N°
	A-206	42
		DE
		60



**CASA DE LA CULTURA:
HACIENDA LAS MARGARITAS**

Equipamiento BIC de uso cultural con enfoque artístico en Kennedy

DIRECCIÓN DEL INMUEBLE:

Localidad de Kennedy
Sector de Britalia
Dg 49 sur #85A -92

NOMBRE DEL CURSO

Opción de énfasis

NOMBRE DEL DOCENTE:

MANUEL MARTINEZ

PROYECTO TÉCNICO:

Casa de la cultura: Hacienda las Margaritas

DIBUJANTES:

JENNIFER RODRIGUEZ
PAULA HERNANDEZ

CONTENIDO:

Cortes Hacienda las Margaritas

NOTAS:

El levantamiento arquitectónico de la Hacienda las Margaritas fue adaptado de:

N. Delgado, D. Sotelo, Conocimiento GEA & A. Chaustre Florez. (2018-06-08). Hacienda Las Margaritas. <https://osf.io/qzfnf/>

German E. Ayarza, N. Delgado & C. Gama. (20 de febrero de 2023). Instituto Distrital de Patrimonio Cultural. Plano N° L - 2 al Plano N° L - 5

ESCALA:

1:75

FECHA:

20/11/2024

PLANO DE REFERENCIA:

REVISIÓN	PLANO N°	PLANCHA N°
	A-300	43
		DE 60

40	003-V	REVISIÓN
DE		
23		
PLANCHA N°		

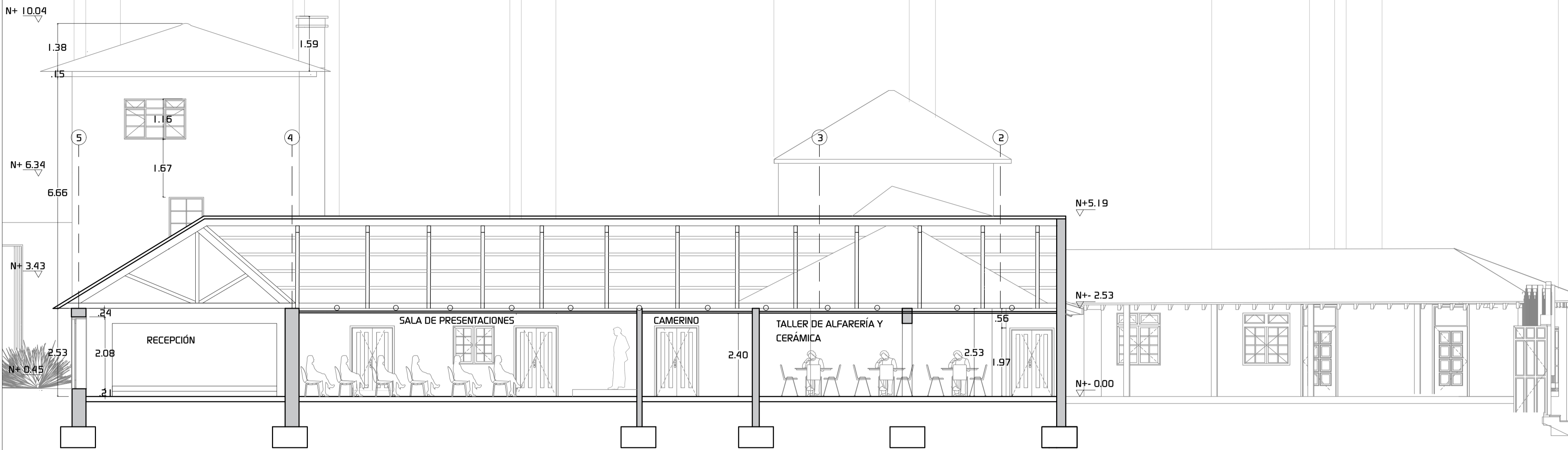

C-01 Corte longitudinal Hacienda Las Margaritas
ESC 1:75

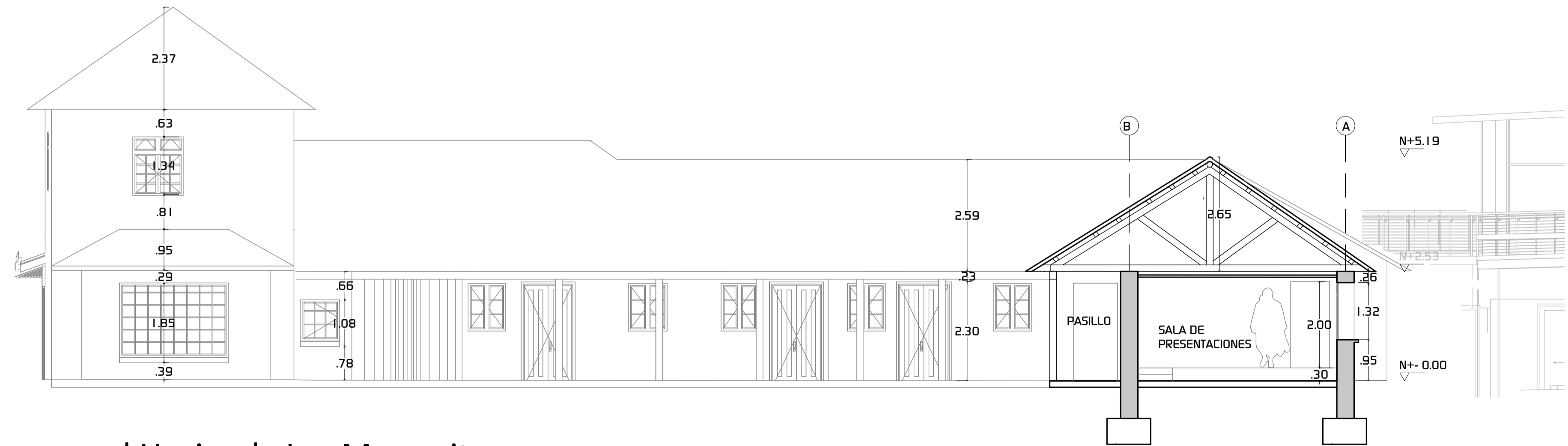

C-02 Corte transversal Hacienda Las Margaritas
ESC 1:75



CASA DE LA CULTURA: HACIENDA LAS MARGARITAS
 Equipamiento BIC de uso cultural con enfoque artístico en Kennedy

DIRECCIÓN DEL INMUEBLE:
 Localidad de Kennedy
 Sector de Britalia
 Dg 49 sur #85A -92

NOMBRE DEL CURSO
 Opción de énfasis

NOMBRE DEL DOCENTE:
 MANUEL MARTINEZ

PROYECTO TÉCNICO:
 Casa de la cultura: Hacienda las Margaritas

DIBUJANTES:
 JENNIFER RODRIGUEZ
 PAULA HERNANDEZ

CONTENIDO:
 Cortes Hacienda las Margaritas

NOTAS:
 El levantamiento arquitectónico de la Hacienda las Margaritas fue adaptado de:
 N. Delgado, D. Sotelo, Conocimiento GEA & A. Chaustre Florez. (2018-06-08). Hacienda Las Margaritas. <https://osf.io/qzfn/>

German E. Ayarza, N. Delgado & C. Gama. (20 de febrero de 2023). Instituto Distrital de Patrimonio Cultural. Plano N° L - 2 al Plano N° L - 5

ESCALA: 1:75	FECHA: 20/11/2024
------------------------	-----------------------------

PLANO DE REFERENCIA:

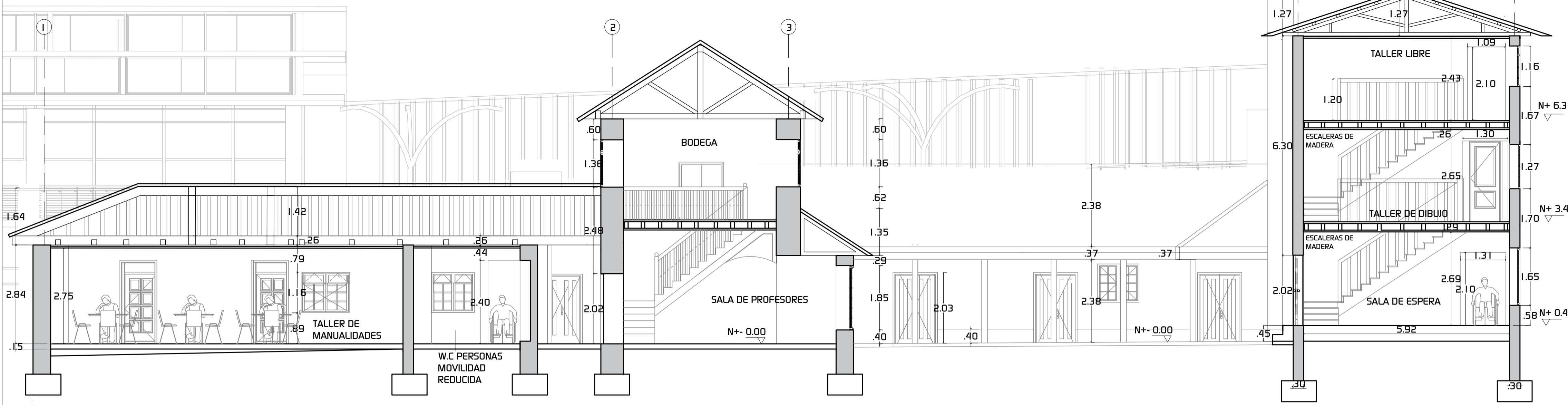

C-03 Corte longitudinal Hacienda Las Margaritas
 ESC 1:75

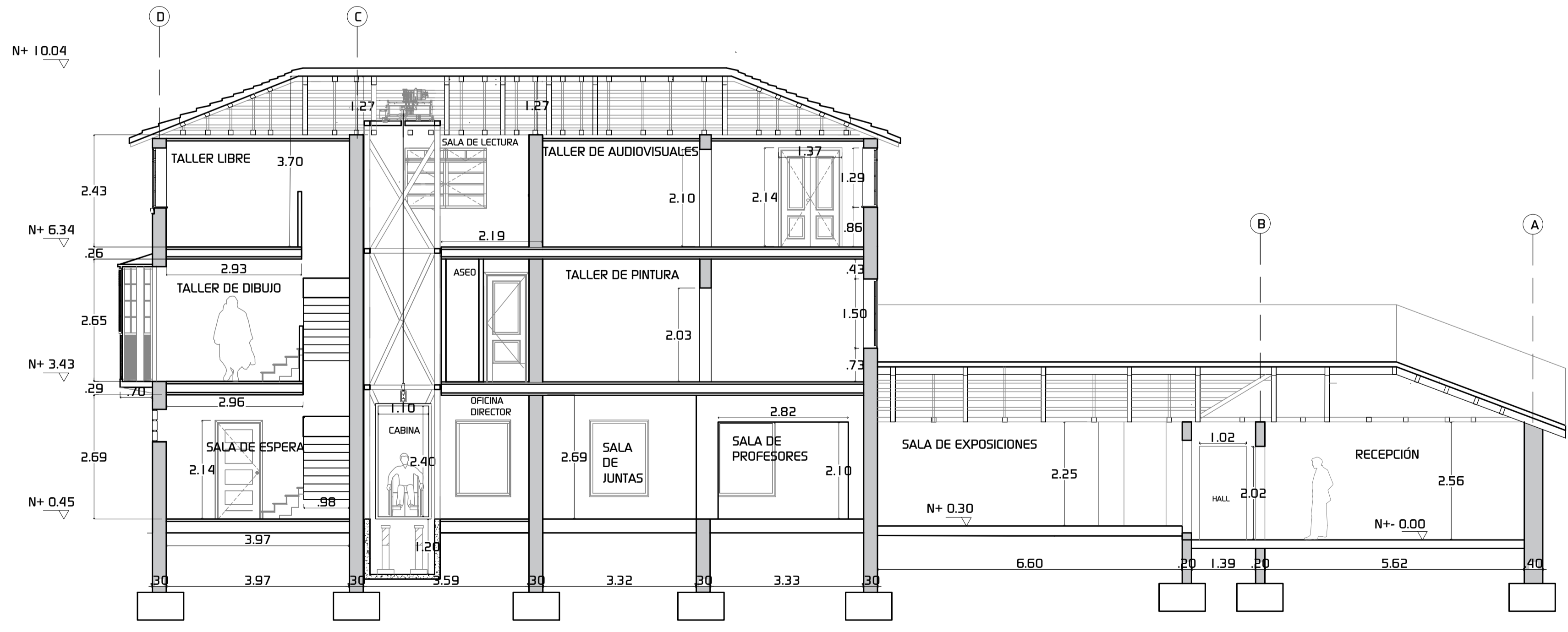

C-04 Corte transversal Hacienda Las Margaritas
 ESC 1:75



**CASA DE LA CULTURA:
HACIENDA LAS MARGARITAS**

Equipamiento BIC de uso cultural con enfoque artístico en Kennedy

DIRECCIÓN DEL INMUEBLE:

Localidad de Kennedy
Sector de Britalia
Dg 49 sur #85A -92

NOMBRE DEL CURSO

Opciones de énfasis

NOMBRE DEL DOCENTE:

Manuel Martínez Forero

PROYECTO TÉCNICO:

Casa de la cultura: Hacienda las Margartias

ESTUDIANTES:

Jeniffer Rodríguez Rubiano
Paula Hernández Suárez

CONTENIDO:

Cortes Auditorio

NOTAS:

Realizados en
Autodesk. (2024). AutoCAD. [software de computador]. Autodesk.
<https://bit.ly/30CG0J0>
Graphisoft. (27). Archicad. [software de computador]. Graphisoft.
<https://acortar.link/BDA7yU>

ESCALA:

1:100

FECHA:

15/11/2024

PLANO DE REFERENCIA:

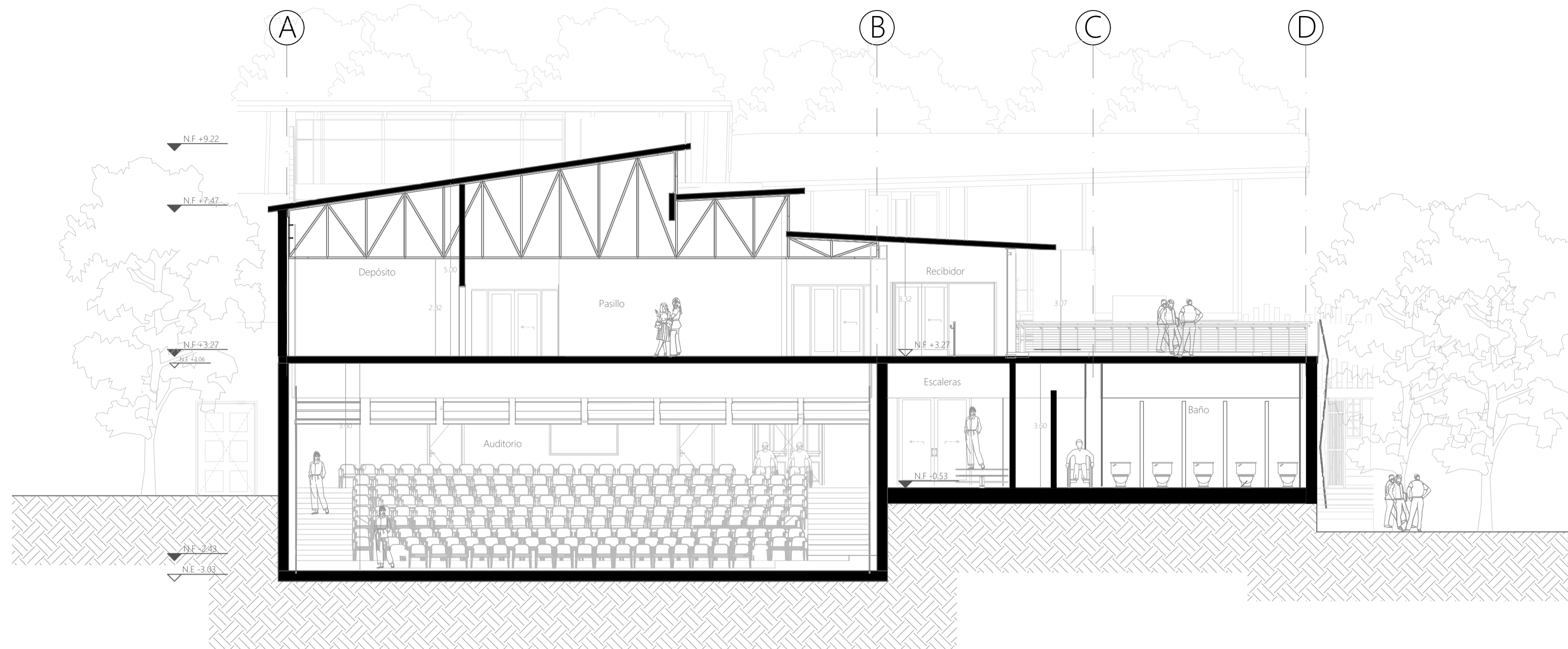

C-05 Corte longitudinal Auditorio
ESC 1:100

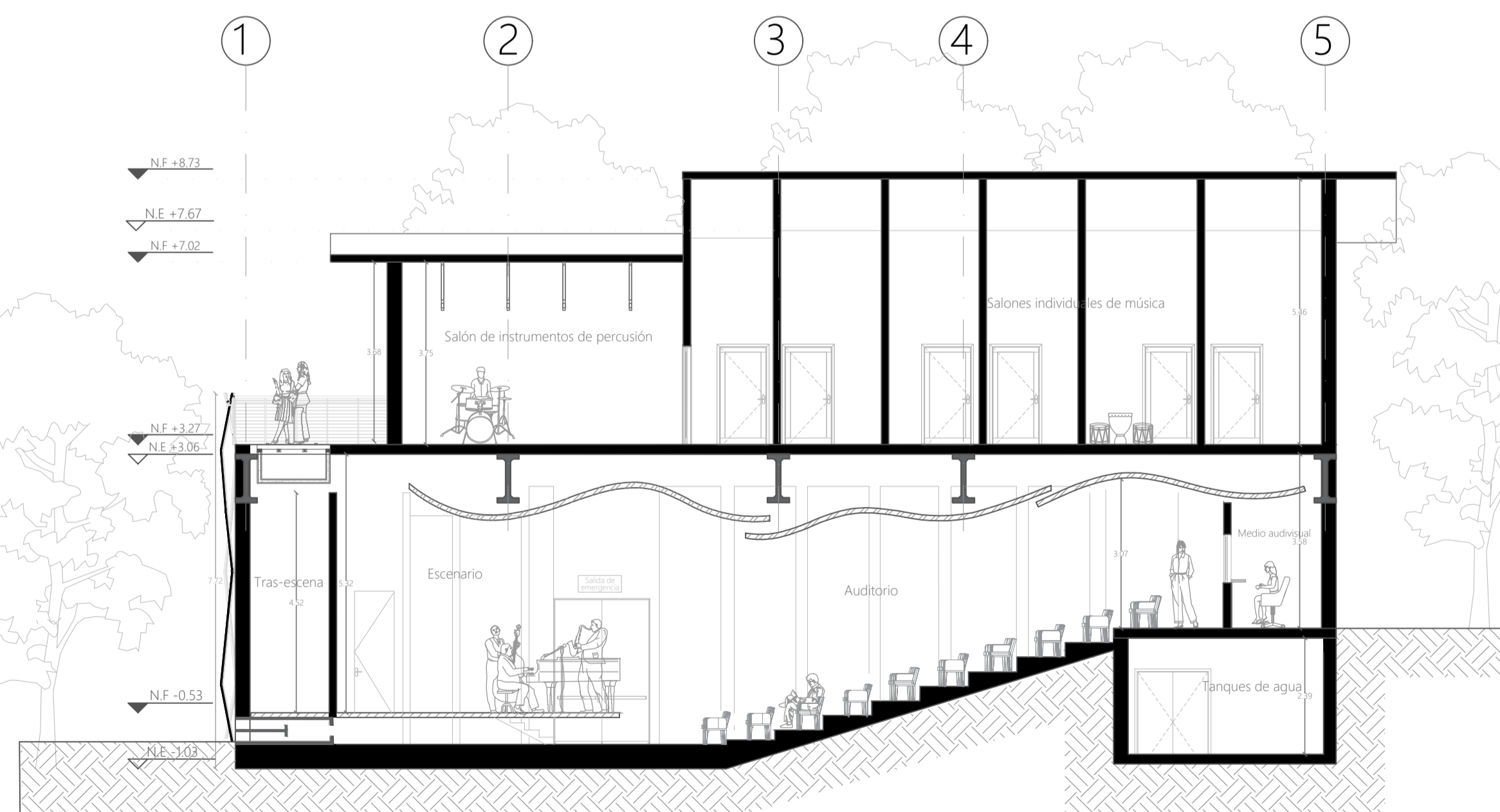

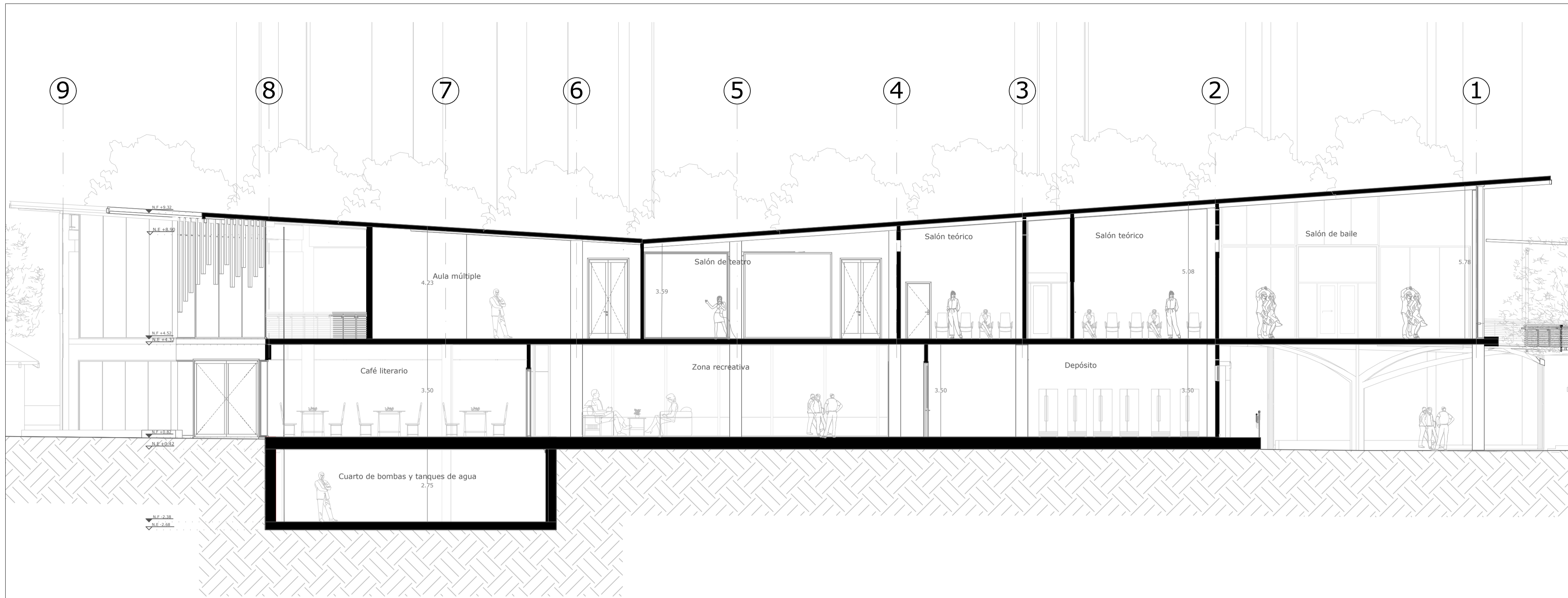

C-06 Corte transversal Auditorio
ESC 1:100

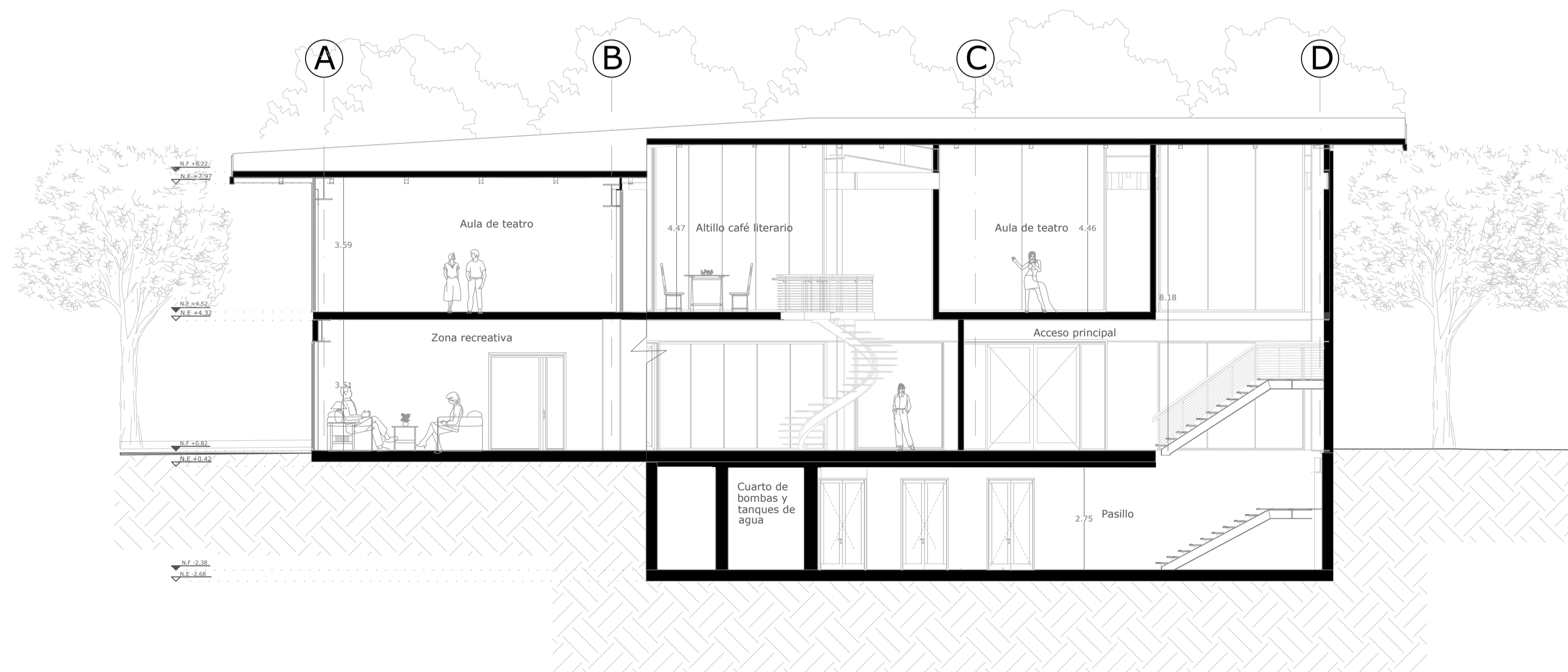

C-07 Corte longitudinal edificio de danza y teatro
ESC 1:100



C-08 Corte transversal edificio de danza y teatro
ESC 1:100

60 DE	A-303	REVISIÓN
46 PLANCHAS N°	PLANO N°	
		
		
CASA DE LA CULTURA: HACIENDA LAS MARGARITAS Equipamiento BIC de uso cultural con enfoque artístico en Kennedy		
DIRECCIÓN DEL INMUEBLE: Localidad de Kennedy Sector de Britalia Dg 49 sur #85A -92		
NOMBRE DEL CURSO Opciones de énfasis		
NOMBRE DEL DOCENTE: Manuel Martínez Forero		
PROYECTO TÉCNICO: Casa de la cultura: Hacienda las Margaritas		
ESTUDIANTES: Jeniffer Rodríguez Rubiano Paula Hernández Suárez		
CONTENIDO: Cortes edificio de danza y teatro		
NOTAS: Realizados en Autodesk. (2024). AutoCAD. [software de computador]. Autodesk. https://bit.ly/30CG0J0 Graphisoft. (27). Archicad. [software de computador]. Graphisoft. https://acortar.link/BDA7yU		
ESCALA: 1:100	FECHA: 12/11/2024	
PLANO DE REFERENCIA:		
REVISIÓN	PLANO N°	PLANCHAS N°
	A-303	46 DE 60

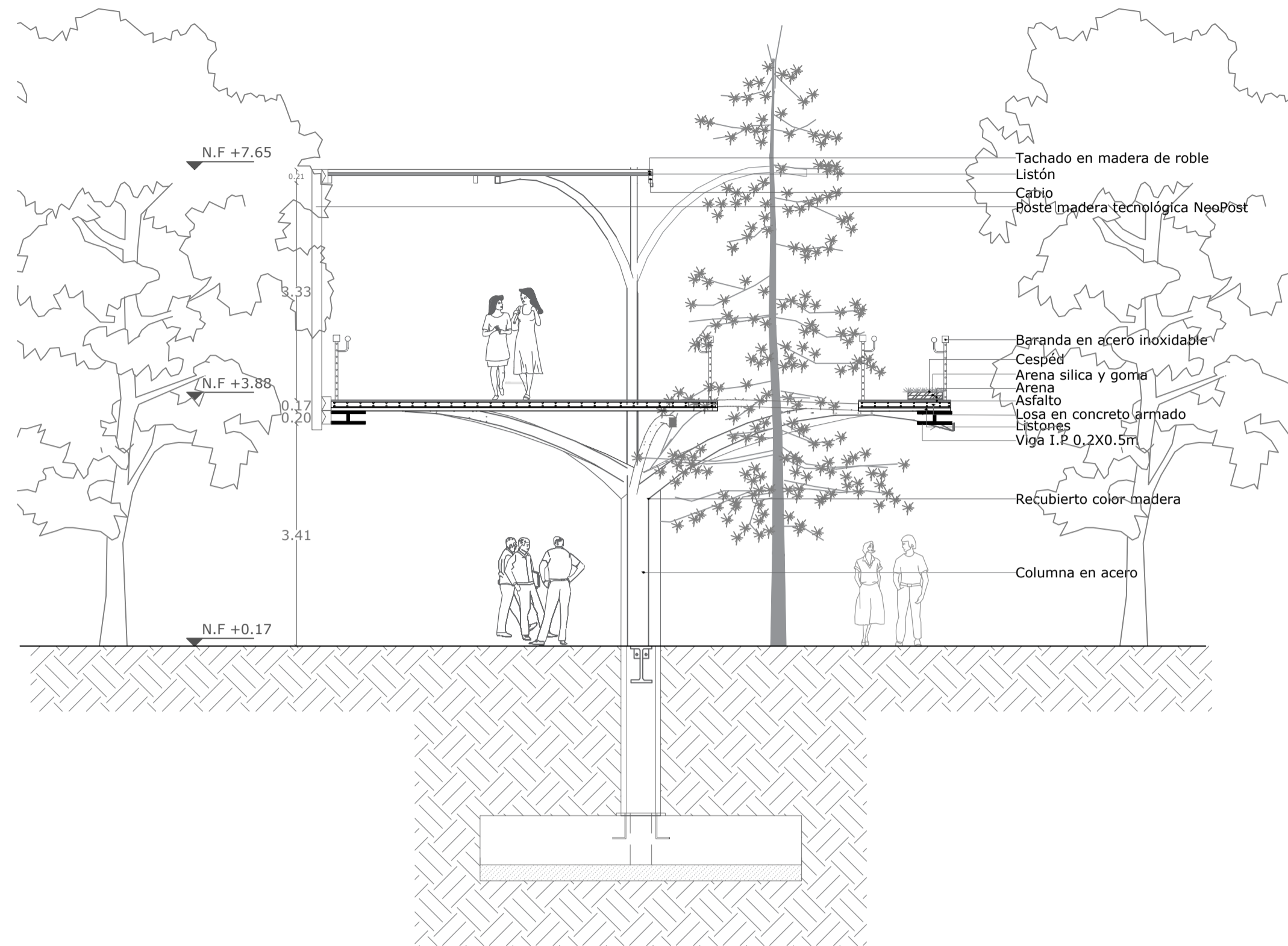
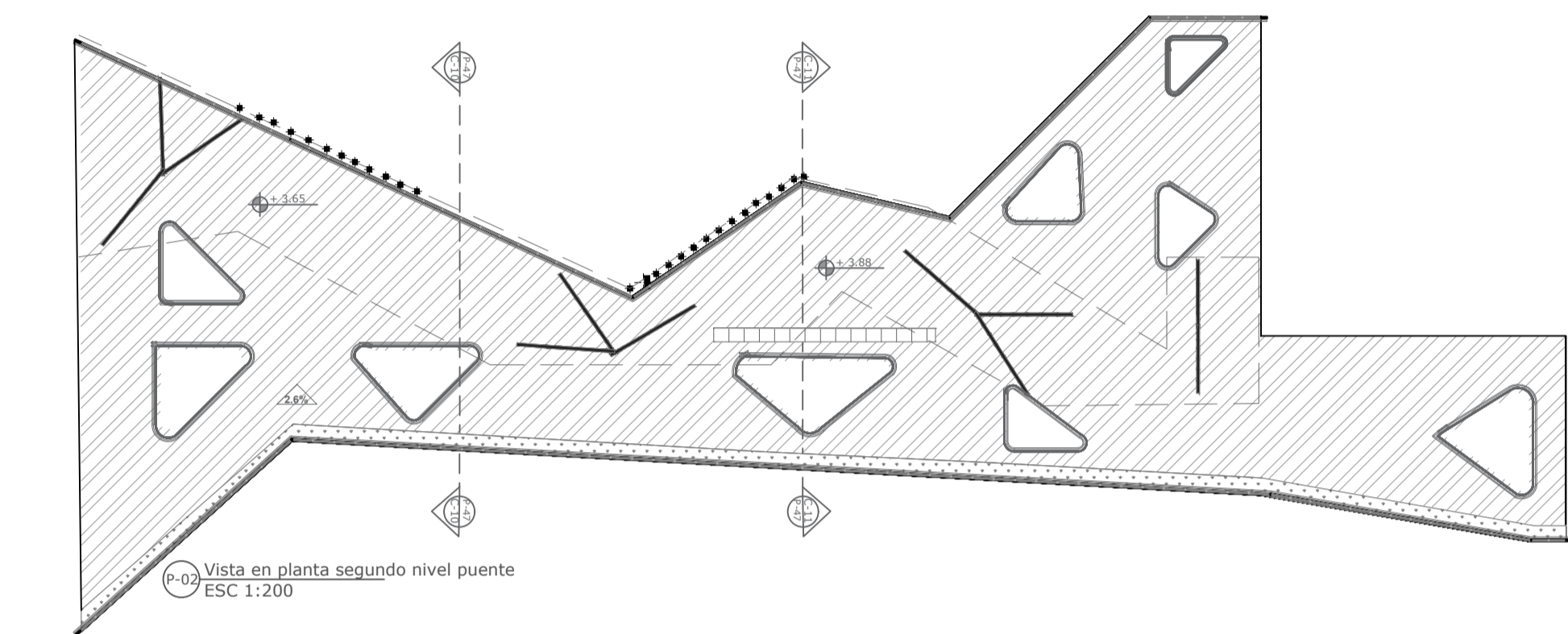
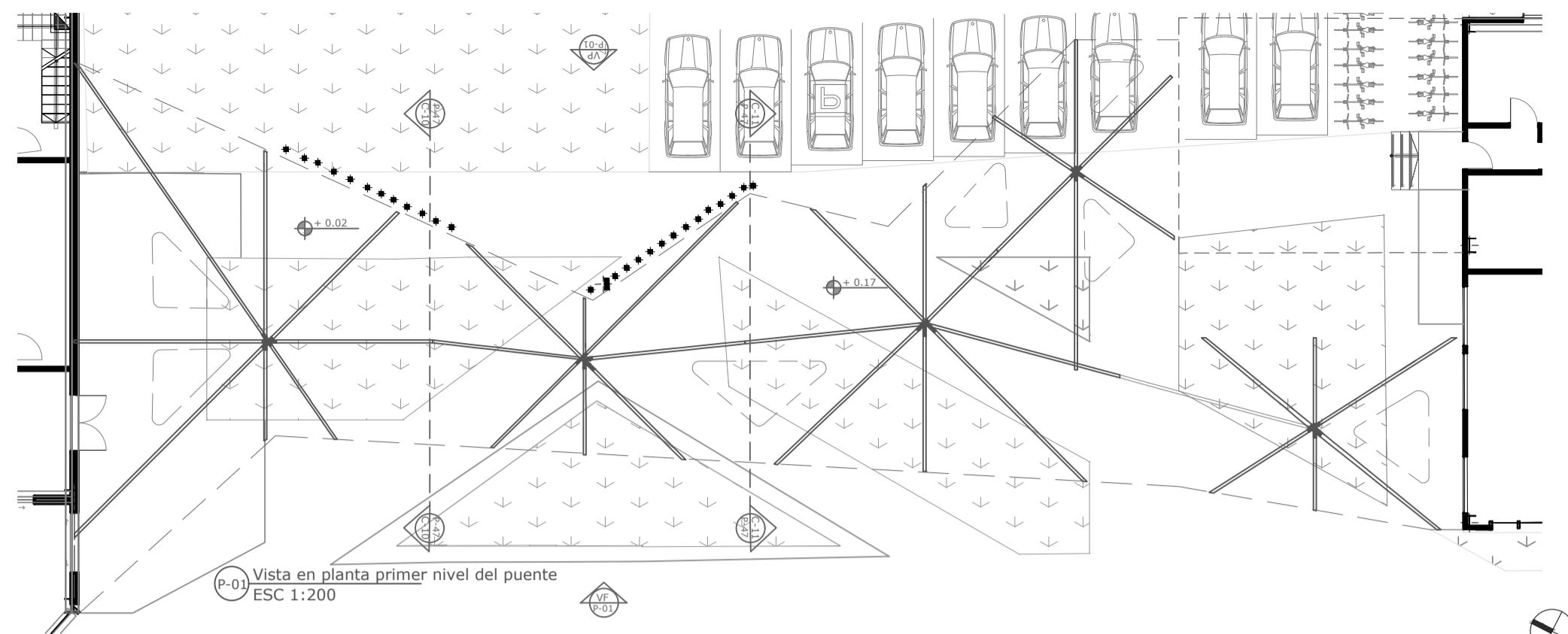

C-17 Corte fachada puente
ESC 1:70

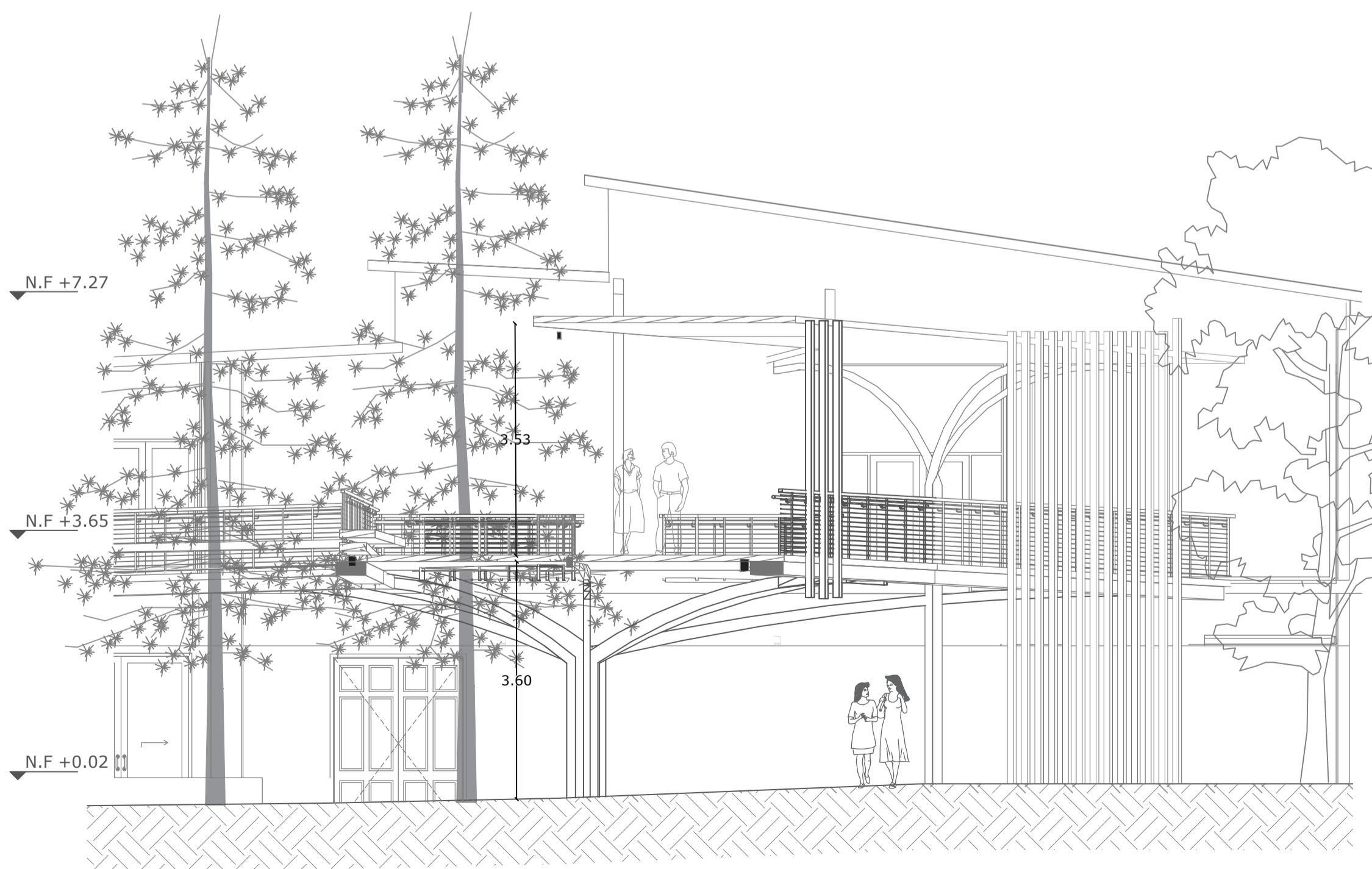

C-10 Corte transversal puente conector
ESC 1:70

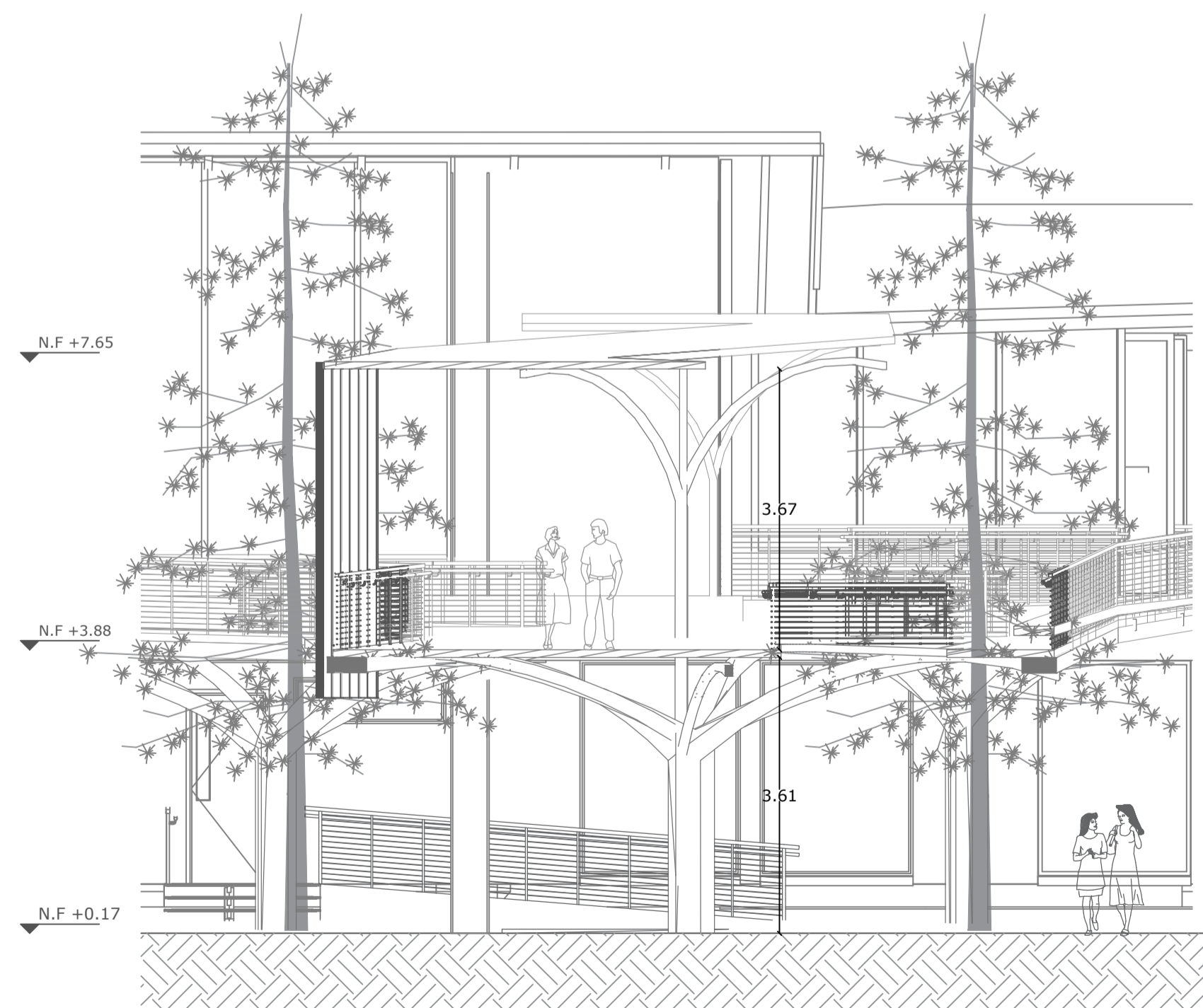

C-11 Corte transversal puente conector
ESC 1:70



**CASA DE LA CULTURA:
HACIENDA LAS MARGARITAS**

Equipamiento BIC de uso cultural con enfoque artístico en Kennedy

DIRECCIÓN DEL INMUEBLE:

Localidad de Kennedy
Sector de Britalia
Dg 49 sur #85A -92

NOMBRE DEL CURSO

Opciones de énfasis de grado

NOMBRE DEL DOCENTE:

Manuel Martínez Forero

PROYECTO TÉCNICO:

Casa de la cultura: Hacienda las Margaritas

ESTUDIANTES:

Jennifer Rodríguez Rubiano
Paula Hernández Suárez

CONTENIDO:

Planta, cortes y de detalle del puente

NOTAS:

Realizados en
Autodesk. (2024). AutoCAD. [software de computador]. Autodesk. <https://bit.ly/30CG0J0>
Graphisoft. (27). Archicad. [software de computador]. Graphisoft. <https://acortar.link/BDA7yU>

ESCALA:

INDICADA

FECHA:

08/11/2024

PLANO DE REFERENCIA:

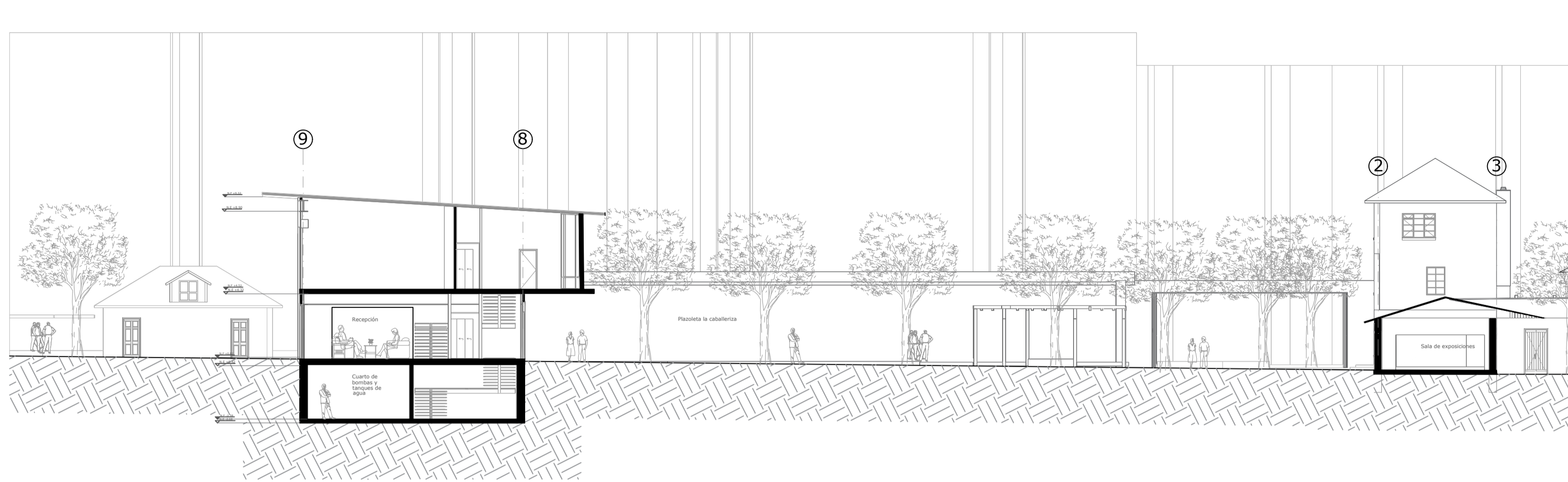

C-12 Corte longitudinal proyecto general
ESC 1:200

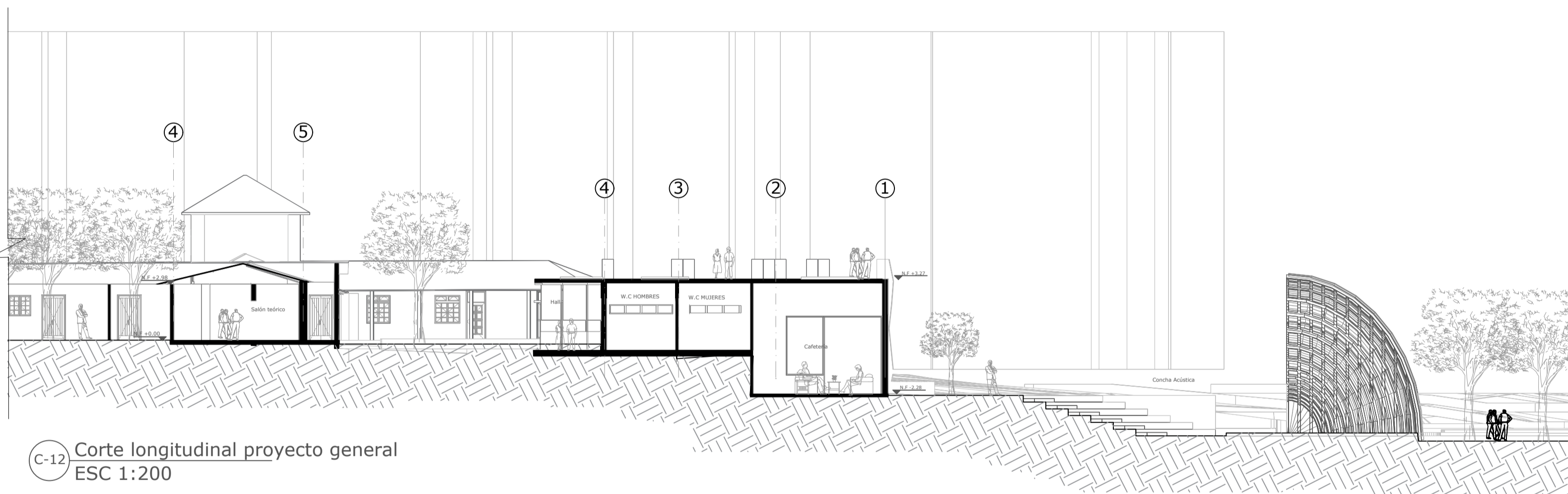

C-12 Corte longitudinal proyecto general
ESC 1:200

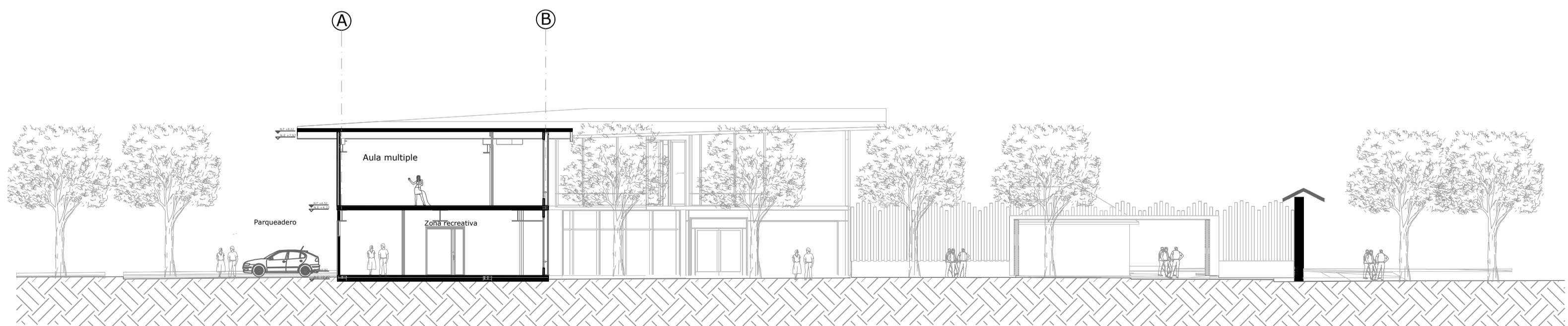

C-13 Corte transversal proyecto general
ESC 1:200



**CASA DE LA CULTURA:
HACIENDA LAS MARGARITAS**

Equipamiento BIC de uso cultural con enfoque artístico en Kennedy

DIRECCIÓN DEL INMUEBLE:

Localidad de Kennedy
Sector de Britalia
Dg 49 sur #85A -92

NOMBRE DEL CURSO

Opciones de énfasis

NOMBRE DEL DOCENTE:

Manuel Martínez Forero

PROYECTO TÉCNICO:

Casa de la cultura: Hacienda las Margaritas

ESTUDIANTES:

Jeniffer Rodríguez Rubiano
Paula Hernández Suárez

CONTENIDO:

Cortes generales del proyecto

NOTAS:

Realizados en
Autodesk. (2024). AutoCAD. [software de computador]. Autodesk.
<https://bit.ly/30CG0J0>
Graphisoft. (27). Archicad. [software de computador]. Graphisoft.
<https://acortar.link/BDA7yU>

ESCALA:
1:200

FECHA:
12/11/2024

PLANO DE REFERENCIA:



CASA DE LA CULTURA: HACIENDA LAS MARGARITAS
 Equipamiento BIC de uso cultural con enfoque artístico en Kennedy

DIRECCIÓN DEL INMUEBLE:
 Localidad de Kennedy
 Sector de Britalia
 Dg 49 sur #85A -92

NOMBRE DEL CURSO
 Opción de énfasis

NOMBRE DEL DOCENTE:

PROYECTO TÉCNICO:
 Casa de la cultura: Hacienda las Margaritas

DIBUJANTES:

CONTENIDO:
 Corte Fachada Hacienda

NOTAS:
 El levantamiento arquitectónico de la Hacienda las Margaritas fue adaptado de:
 N. Delgado, D. Sotelo, Conocimiento GEA & A. Chaustre Florez. (2018-06-08). Hacienda Las Margaritas. <https://osf.io/qzfn/>

German E. Ayarza, N. Delgado & C. Gama. (20 de febrero de 2023). Instituto Distrital de Patrimonio Cultural. Plano N° L - 2 al Plano N° L - 5

ESCALA: 1:25	FECHA: 20/11/2024
------------------------	-----------------------------

PLANO DE REFERENCIA:

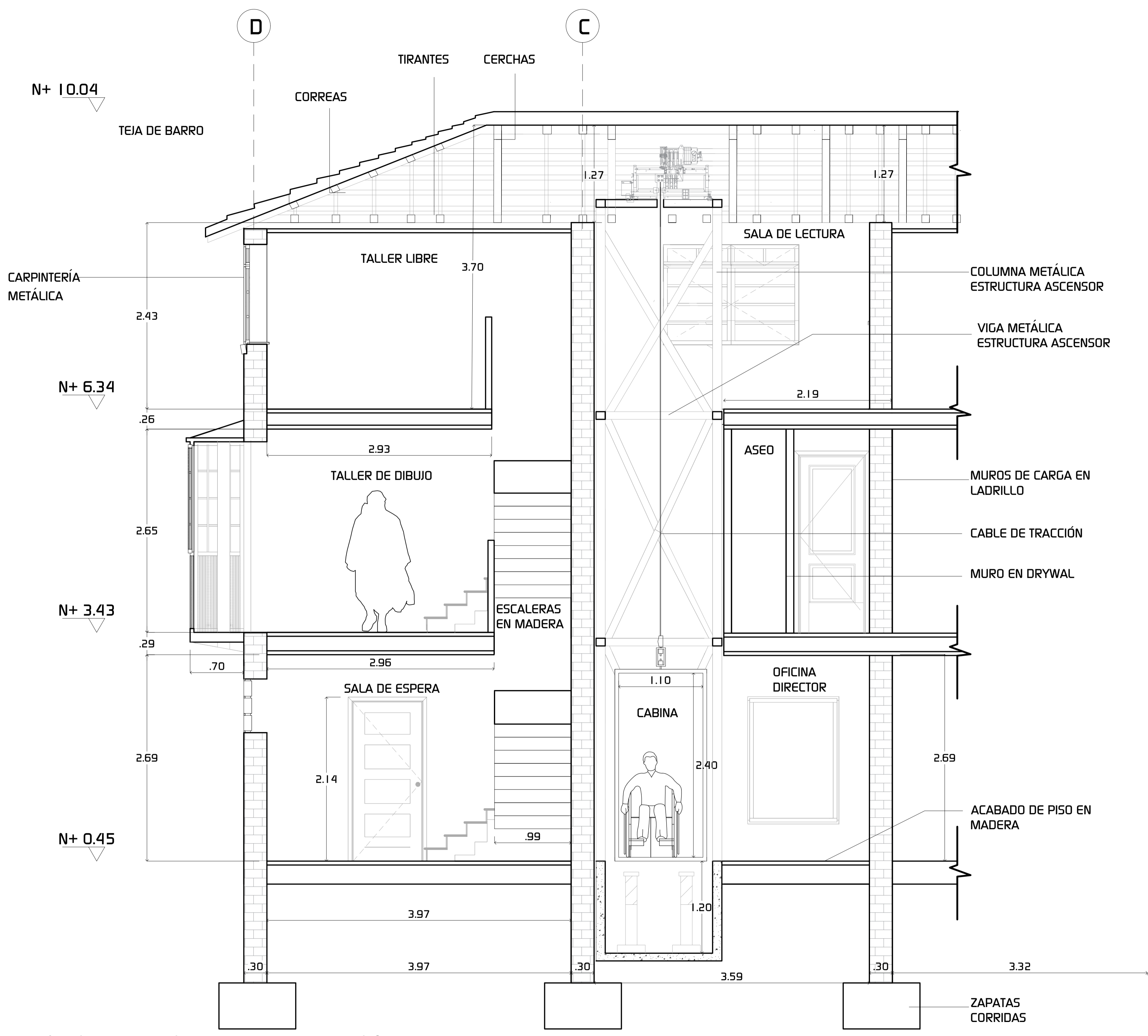

C-12 Corte Fachada Hacienda Las Margaritas Edificio 2
 ESC:1:25

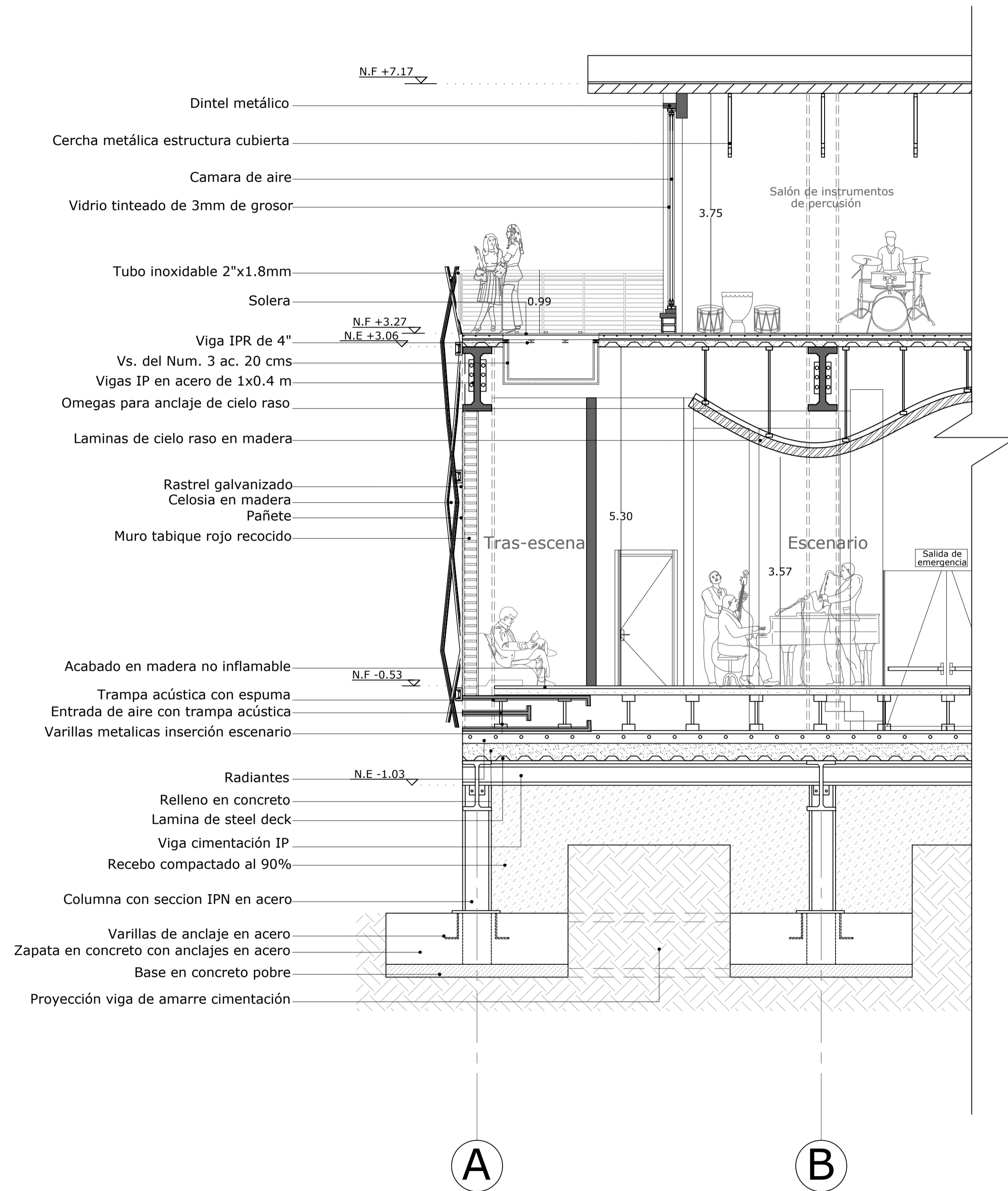

C-15 Corte Fachada Auditorio
 ESC 1:50

**CASA DE LA CULTURA:
 HACIENDA LAS MARGARITAS**
 Equipamiento BIC de uso cultural con enfoque artístico en Kennedy

DIRECCIÓN DEL INMUEBLE:
 Localidad de Kennedy
 Sector de Britalia
 Dg 49 sur #85A -92

NOMBRE DEL CURSO
 Opción de énfasis

NOMBRE DEL DOCENTE:
 Manuel Martínez Forero

PROYECTO TÉCNICO:
 Casa de la cultura: Hacienda las Margartias

ESTUDIANTES:
 Jeniffer Rodríguez Rubiano
 Paula Hernández Suárez

CONTENIDO:
 Corte fachada auditorio

NOTAS:
 Realizados en
 Autodesk. (2024). AutoCAD. [software de computador]. Autodesk. <https://bit.ly/30CG0J0>
 Graphisoft. (27). Archicad. [software de computador]. Graphisoft. <https://acortar.link/BDA7yU>

ESCALA: 1:50 **FECHA:** 15/11/2024

PLANO DE REFERENCIA:



**CASA DE LA CULTURA:
HACIENDA LAS MARGARITAS**

Equipamiento BIC de uso cultural con enfoque artístico en Kennedy

DIRECCIÓN DEL INMUEBLE:
Localidad de Kennedy
Sector de Britalia
Dg 49 sur #85A -92

NOMBRE DEL CURSO
Opción de énfasis

NOMBRE DEL DOCENTE:
Manuel Martínez Forero

PROYECTO TÉCNICO:
Casa de la cultura: Hacienda las Margartias

ESTUDIANTES:
Jeniffer Rodríguez Rubiano
Paula Hernández Suarez

CONTENIDO:
Corte fachada edificio de danza y teatro

NOTAS:
Realizados en
Autodesk. (2024). AutoCAD. [software de computador]. Autodesk.
<https://bit.ly/30CG0J0>
Graphisoft. (27). Archicad. [software de computador]. Graphisoft.
<https://acortar.link/BDA7yU>

ESCALA: 1:50	FECHA: 15/11/2024
------------------------	-----------------------------

PLANO DE REFERENCIA:

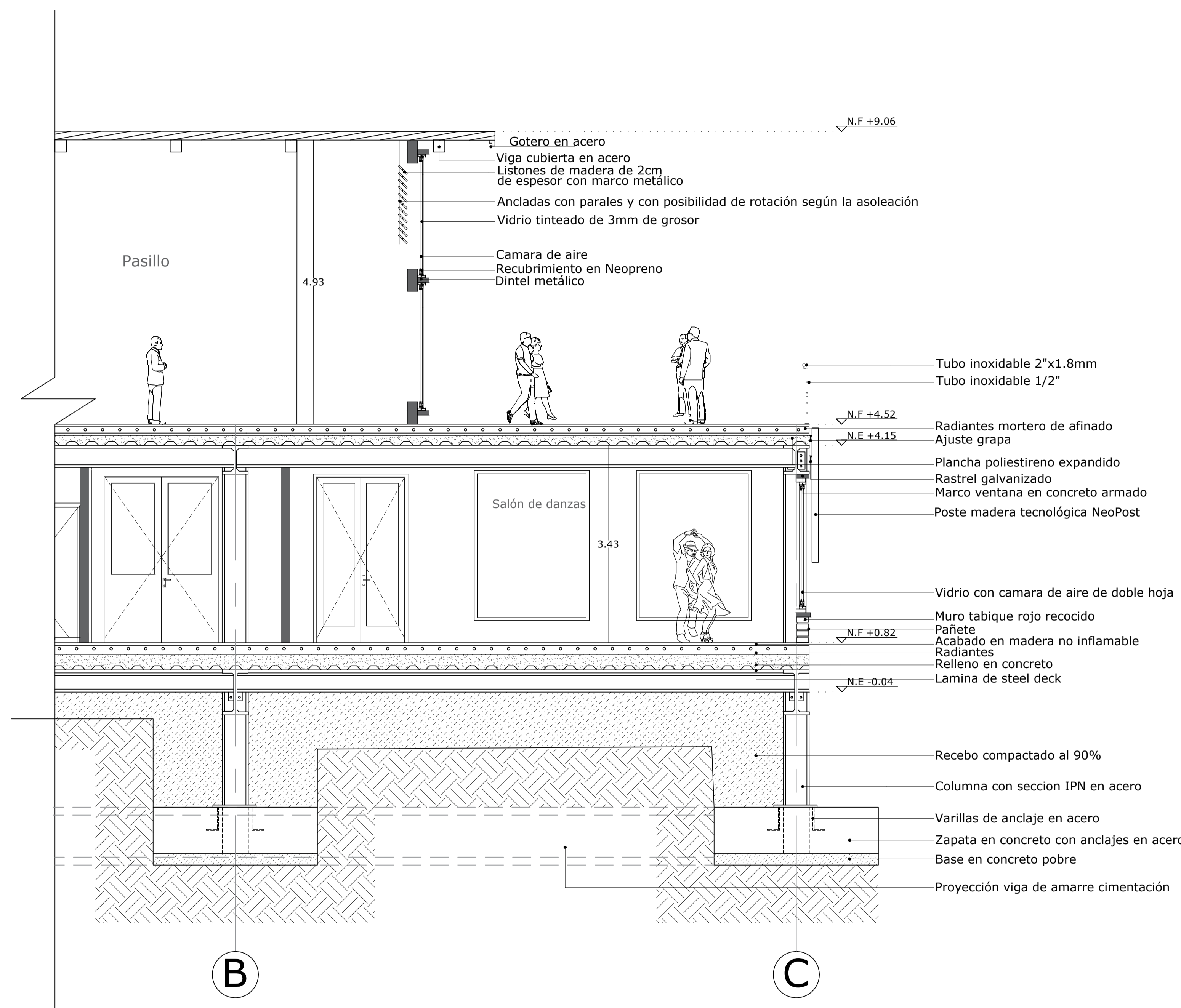

C-16 Corte fachada edificio de danza y teatro
ESC 1:50

N+ 3.42

N-3.19

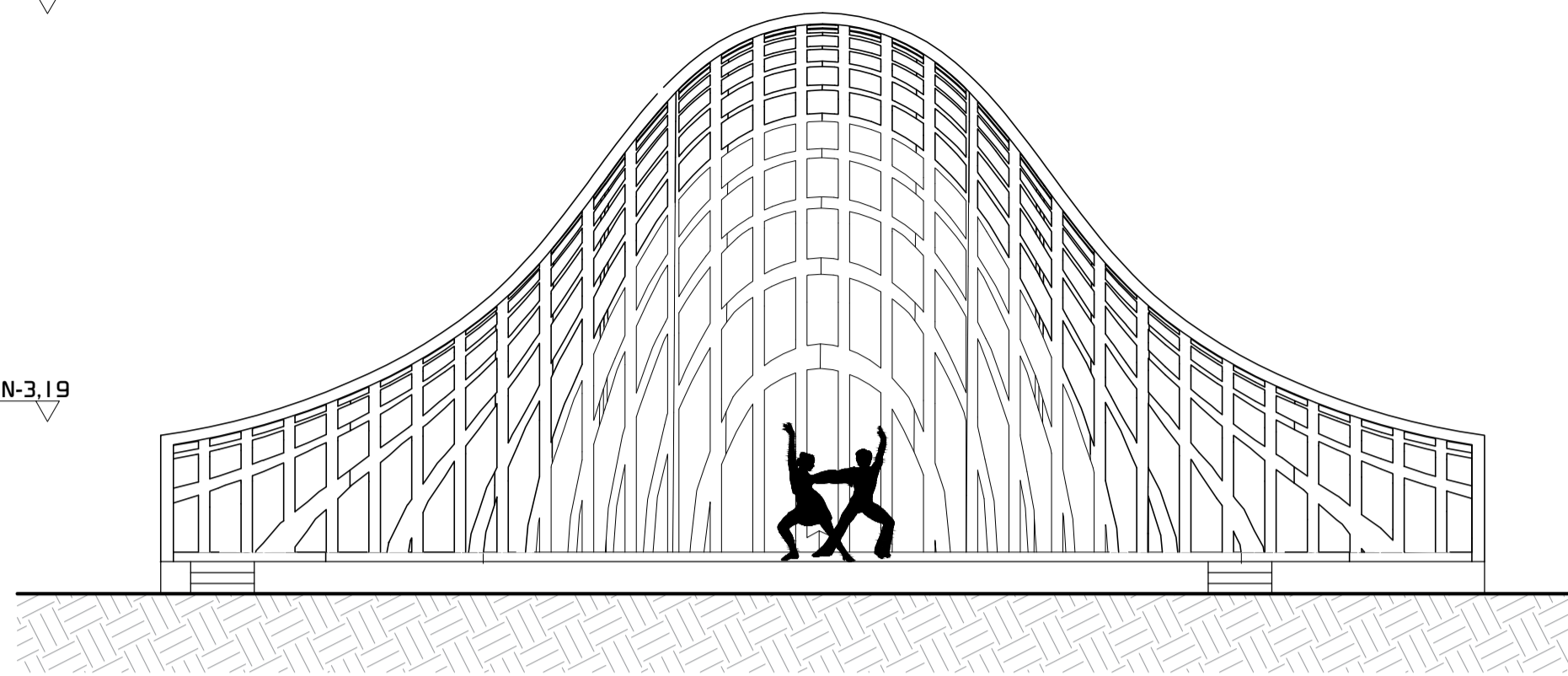

A-12 Fachada
ESC:1:100

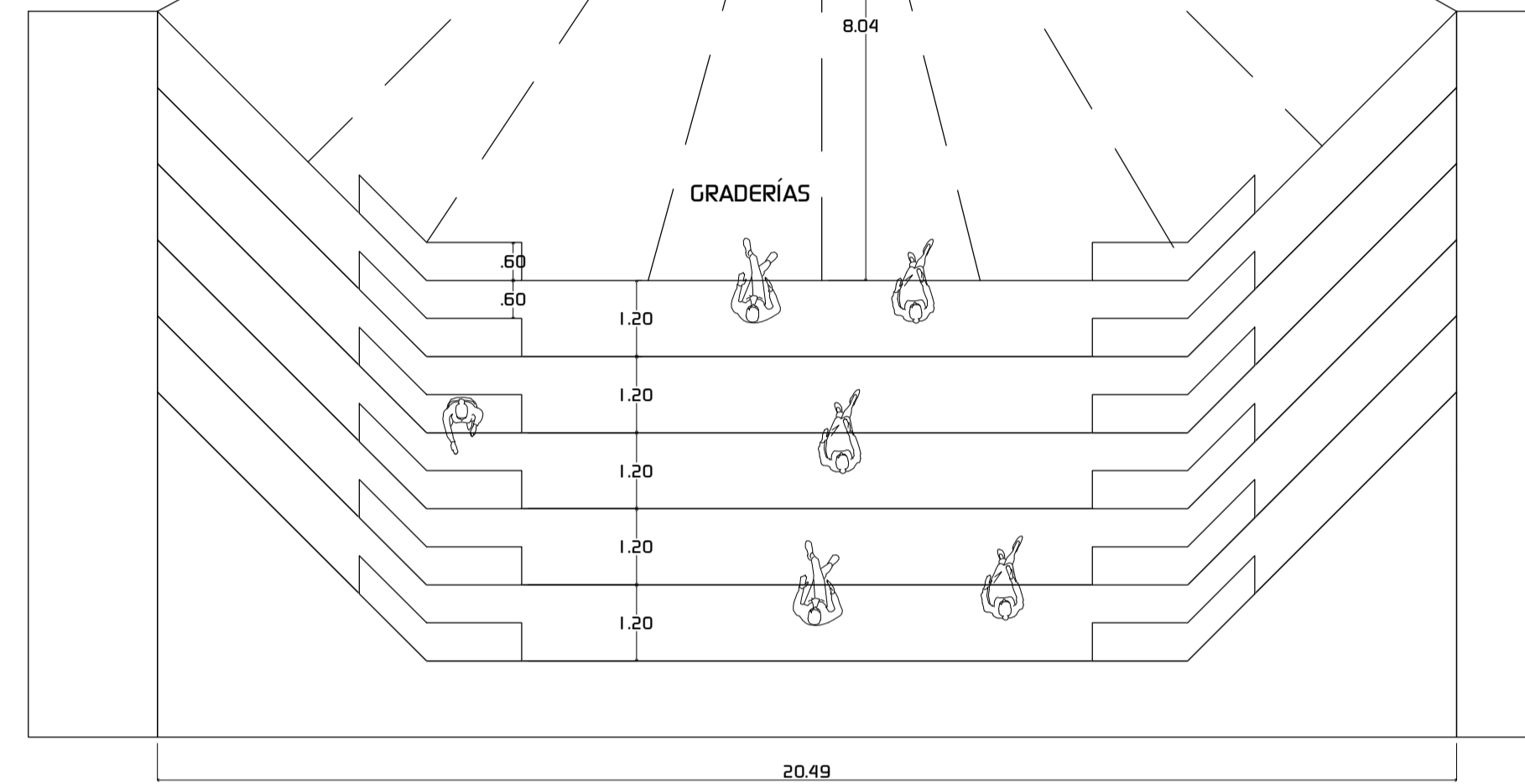
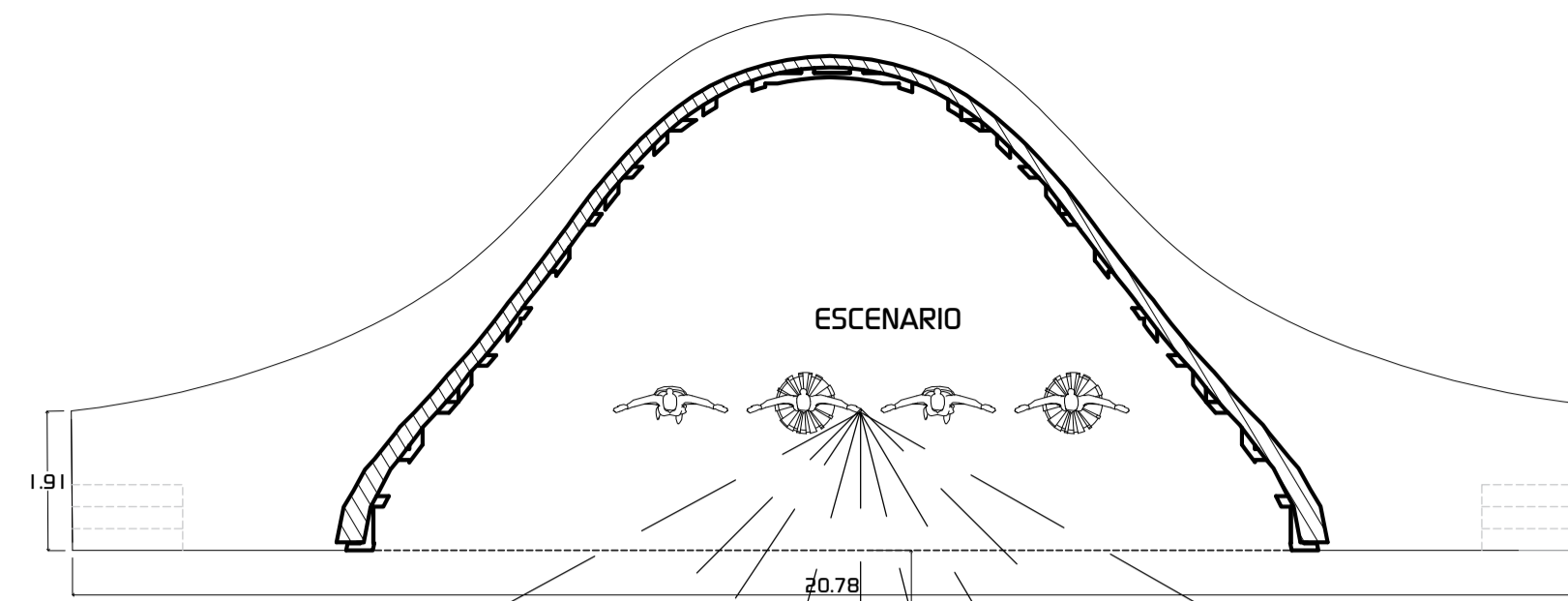

P-4 Vista en planta
ESC:1:100

CUBIERTA PANEL
COLORDEK 460

ESTRUCTURA METÁLICA
PERFIL IPEI DOBLE T1200

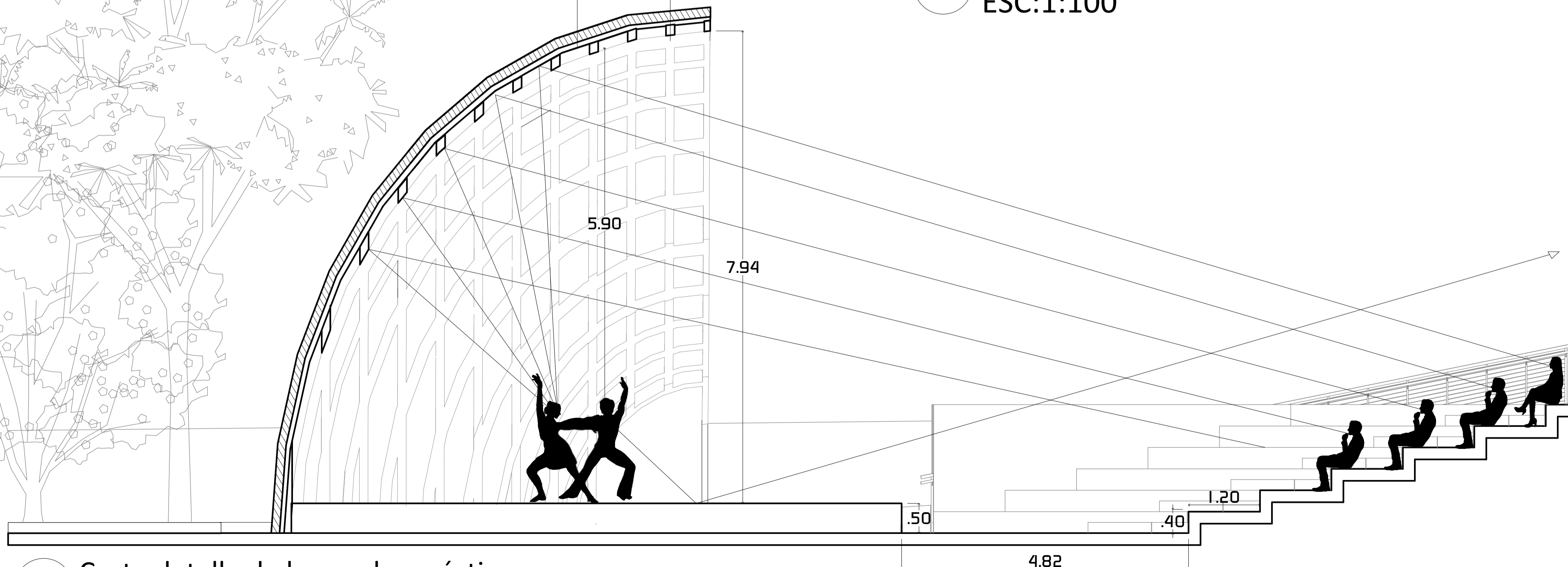

C-17 Corte detalle de la concha acústica
ESC:1:50



**CASA DE LA CULTURA:
HACIENDA LAS MARGARITAS**

Equipamiento BIC de uso cultural con
enfoque artístico en Kennedy

DIRECCIÓN DEL INMUEBLE:

Localidad de Kennedy
Sector de Britalia
Dg 49 sur #85A -92

NOMBRE DEL CURSO

Opción de énfasis

NOMBRE DEL DOCENTE:

Manuel Martínez

PROYECTO TÉCNICO:

Casa de la cultura: Hacienda las
Margartias

ESTUDIANTES

Jeniffer Rodríguez
Paula Hernández

CONTENIDO:

Corte detalle de la concha acústica
y vista en planta

NOTAS:

Realizados en:
Autodesk. (2024). AutoCAD. [software de
computador]. Autodesk.
<https://bit.ly/30CG0J0>
Graphisoft. (27). Archicad. [software de
computador]. Graphisoft.
<https://acortar.link/BDA7yU>

ESCALA:

INDICADA

FECHA:

24/10/2024

PLANO DE REFERENCIA:

REVISIÓN

PLANO N°

PLANCHA N°

A-309

52

DE

60

40	A-312	REVISIÓN
DE		
35		
PLANCHA N°		

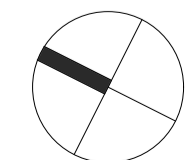
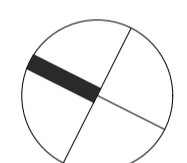
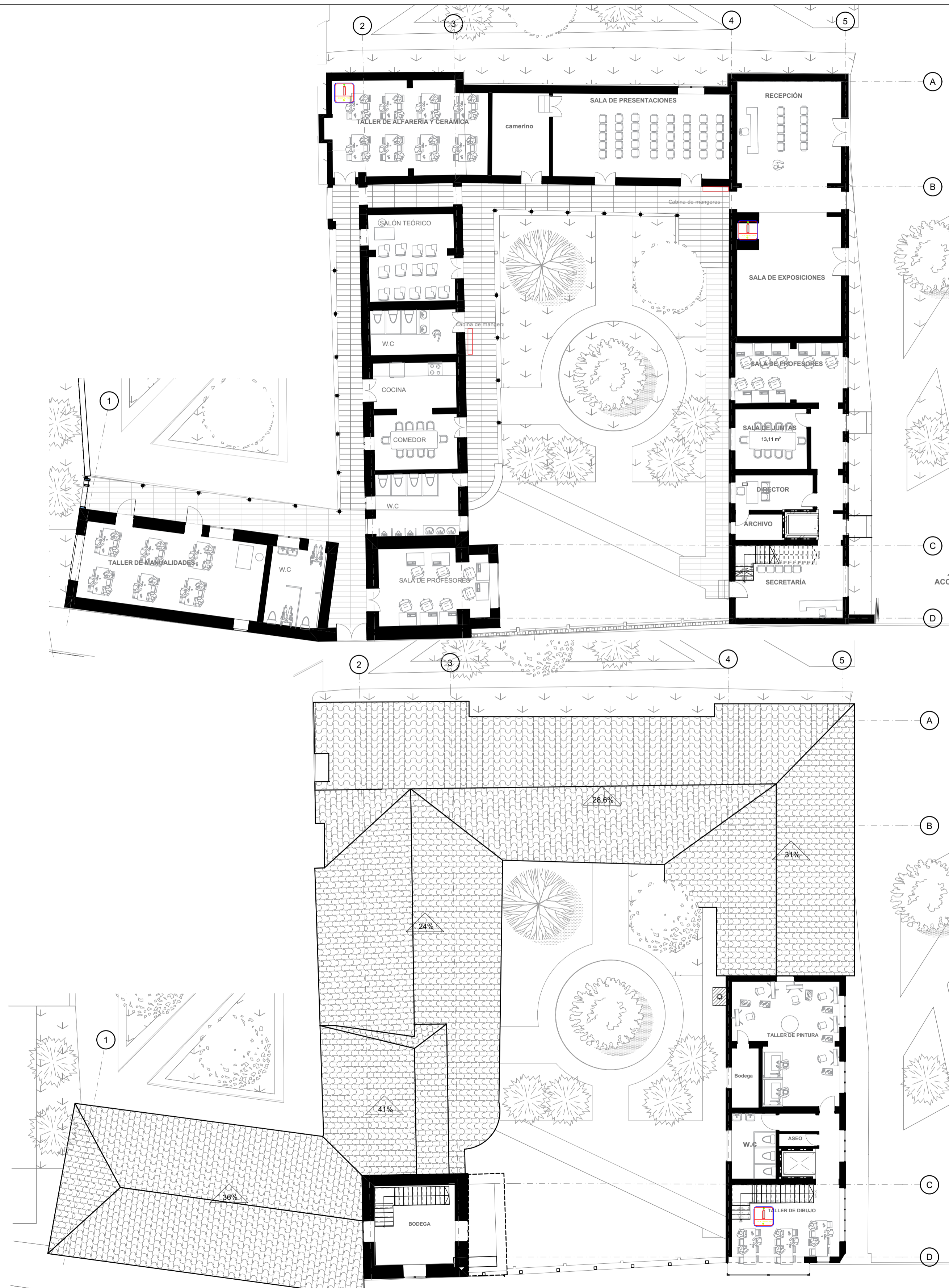

CONVENCIONES	
SÍMBOLO	DESCRIPCIÓN
	DETECTOR DE HUMO EN CIELO. h=3.00
	DETECTOR DE HUMO EN PARED. h=2.60
	TUBERÍA HG EN CIELO Ø INDICADO
	TUBERÍA POLIDUCTO EN PARED
	CAJA RECTANGULAR DE Ø4" DE DISTRIBUCIÓN
	ALARMA CONTRA INCENDIOS
	SUBIDA DE ALAMBRADO EN PARED

60	009-V	PLANO N°	REVISIÓN
DE			
54			
PLANCHA N°			



**CASA DE LA CULTURA:
HACIENDA LAS MARGARITAS**

Equipamiento BIC de uso cultural con enfoque artístico en Kennedy

DIRECCIÓN DEL INMUEBLE:
Localidad de Kennedy
Sector de Britalia
Dg 49 sur #85A -92

NOMBRE DEL CURSO
Opciones de énfasis de grado

NOMBRE DEL DOCENTE:
Manuel Martínez Forero

PROYECTO TÉCNICO:
Casa de la cultura: Hacienda las Margartias

ESTUDIANTES:
Jeniffer Rodríguez Rubiano
Paula Hernández Suárez

CONTENIDO:
Planta de diseño sistema contra incendio, edificio de danza y teatro.

NOTAS:
Adaptado de:
Librería CAD. (s.f.). Sistema contra incendios edificio municipal. <https://bit.ly/491EyD4>

ESCALA: 1:200	FECHA: 15/11/2024
-------------------------	-----------------------------

PLANO DE REFERENCIA:

REVISIÓN	PLANO N°	PLANCHA N°
	A-500	54
		DE 60



**CASA DE LA CULTURA:
HACIENDA LAS MARGARITAS**
Equipamiento BIC de uso cultural con enfoque artístico en Kennedy

DIRECCIÓN DEL INMUEBLE:
Localidad de Kennedy
Sector de Britalia
Dg 49 sur #85A -92

NOMBRE DEL CURSO
Opciones de énfasis de grado

NOMBRE DEL DOCENTE:
Manuel Martínez Forero

PROYECTO TÉCNICO:
Casa de la cultura: Hacienda las Margartias

ESTUDIANTES:
Jeniffer Rodríguez Rubiano
Paula Hernández Suárez

CONTENIDO:
Planta de diseño sistema contra incendio, Auditorio.

NOTAS:
Adaptado de:
Librería CAD. (s.f.). Sistema contra incendios edificio municipal. <https://bit.ly/491EyD4>

ESCALA:
1:100

FECHA:
15/11/2024

PLANO DE REFERENCIA:

REVISIÓN	PLANO N°	PLANCHA N°
	A-501	55 DE 60

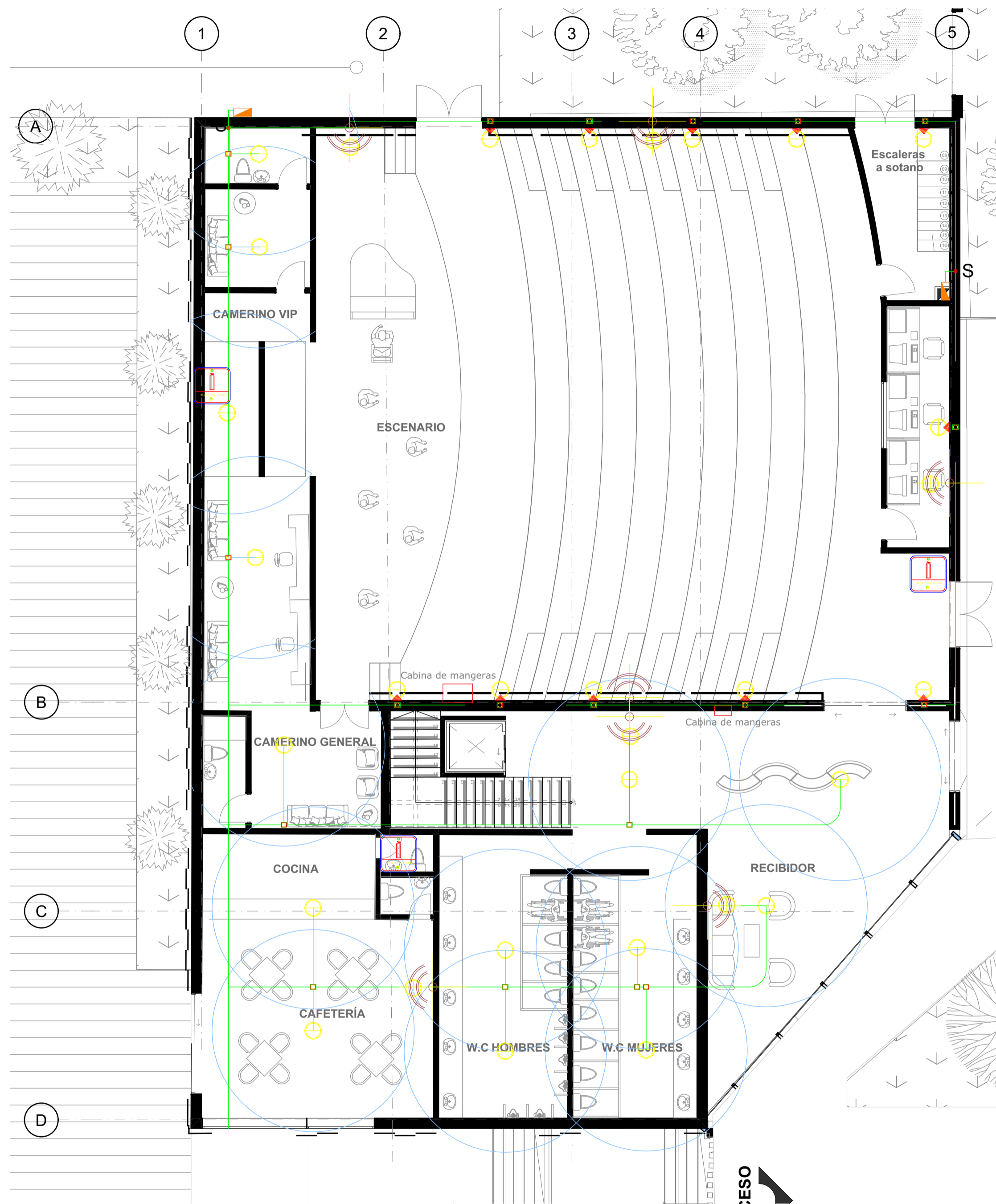

0. Primer nivel auditorio 1:100

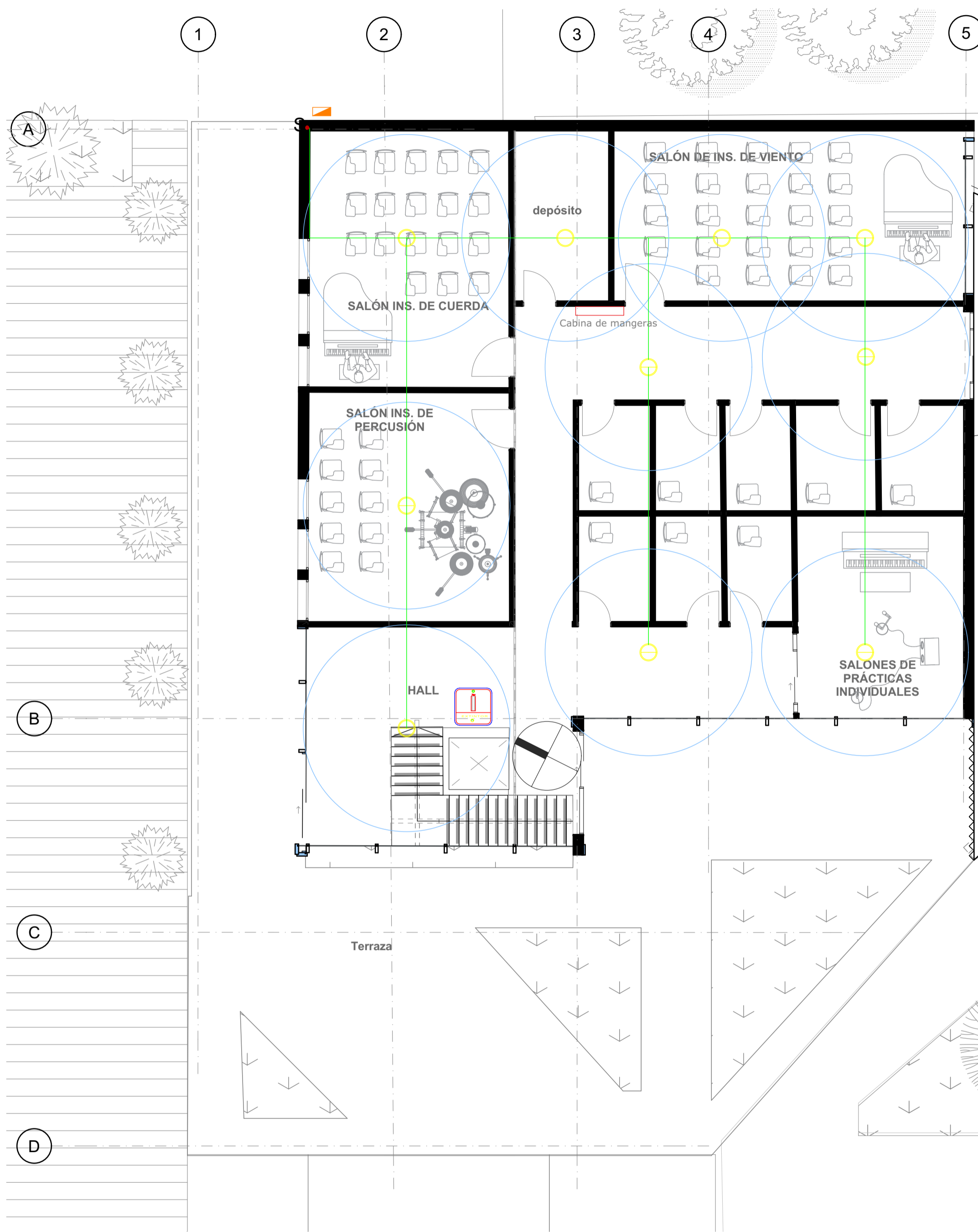

1. Segundo nivel auditorio 1:100

CONVENCIONES	
SIMBOLO	DESCRIPCION
	DETECTOR DE HUMO EN CIELO. h=3.00
	DETECTOR DE HUMO EN PARED. h=2.60
	TUBERIA HG EN CIELO Ø INDICADO
	TUBERIA POLIDUCTO EN PARED
	CAJA RECTANGULAR DE Ø4" DE DISTRIBUCION
	ALARMA CONTRA INCENDIOS
	SUBIDA DE ALAMBRADO EN PARED

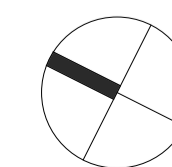

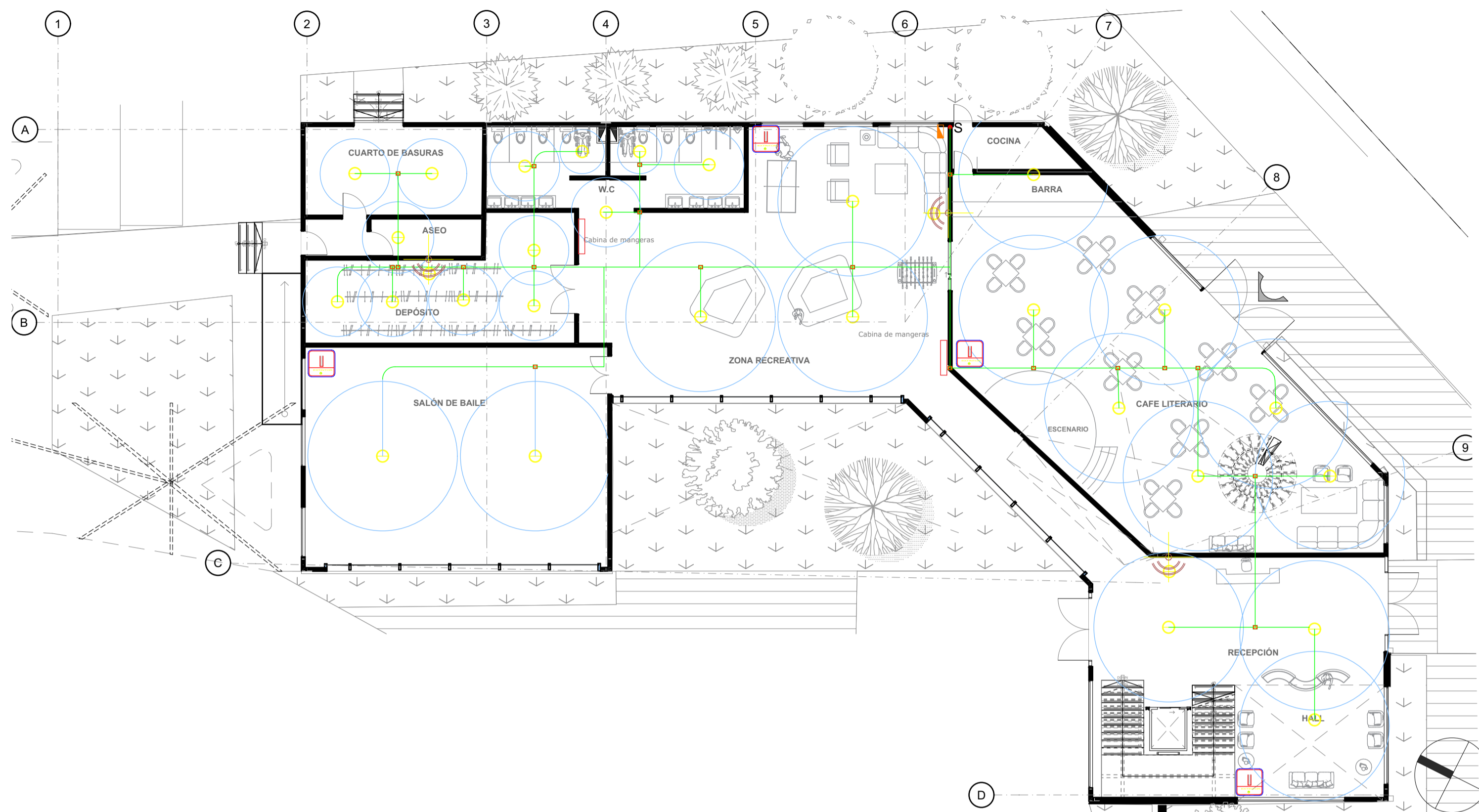

0. Primer nivel Danza y teatro 1:150

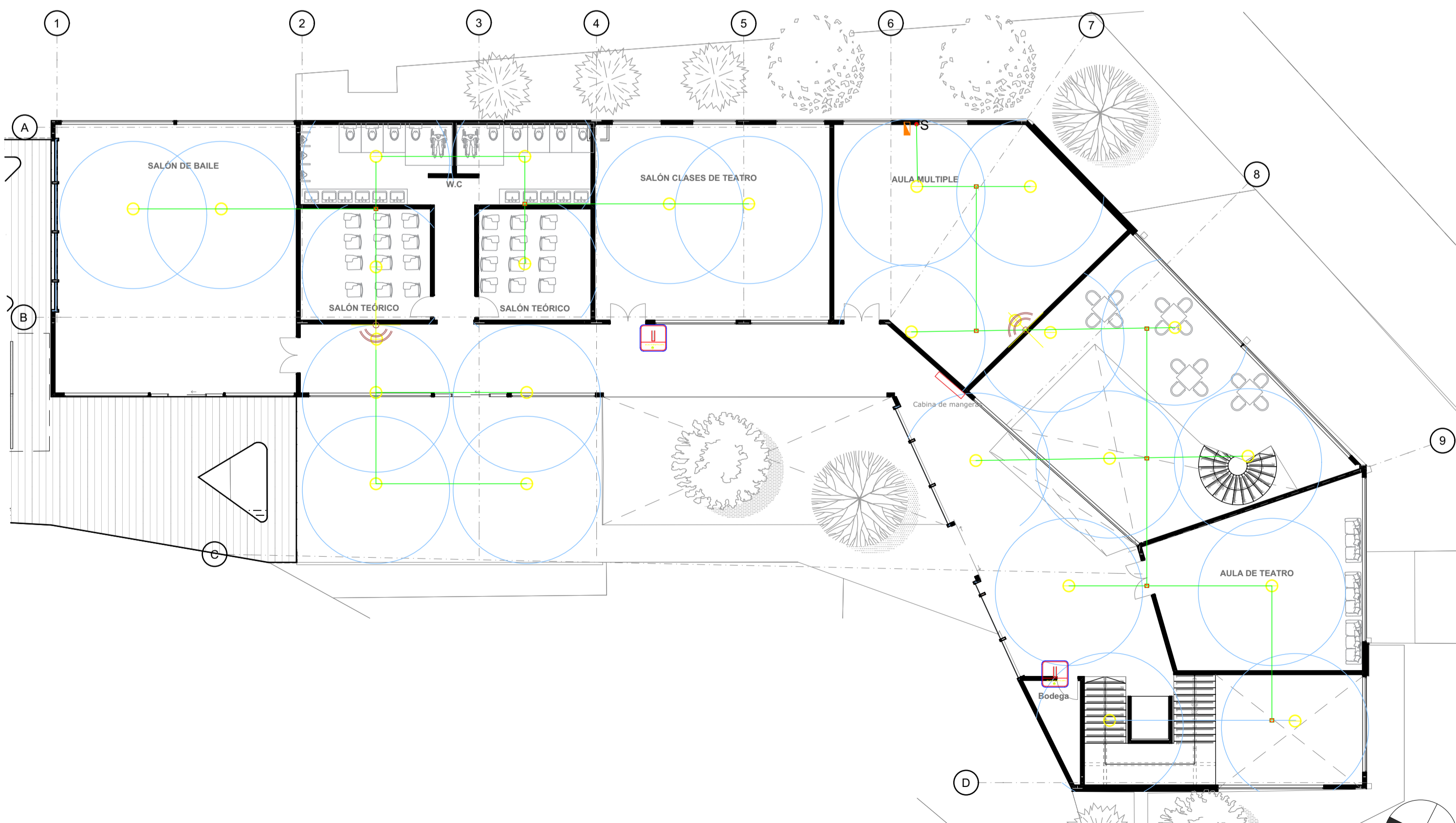

1. Segundo nivel Danza y teatro 1:150

CONVENCIONES	
SÍMBOLO	DESCRIPCIÓN
	DETECTOR DE HUMO EN CIELO. h=3.00
	DETECTOR DE HUMO EN PARED. h=2.60
	TUBERÍA HG EN CIELO Ø INDICADO
	TUBERÍA POLIDUCTO EN PARED
	CAJA RECTANGULAR DE Ø4" DE DISTRIBUCIÓN
	ALARMA CONTRA INCENDIOS
	SUBIDA DE ALAMBRADO EN PARED

60 DE 56 PLANCHAS N.º	A-502	REVISIÓN
<p>CASA DE LA CULTURA: HACIENDA LAS MARGARITAS</p> <p>Equipamiento BIC de uso cultural con enfoque artístico en Kennedy</p>		
<p>DIRECCIÓN DEL INMUEBLE:</p> <p>Localidad de Kennedy Sector de Britalia Dg 49 sur #85A -92</p>		
<p>NOMBRE DEL CURSO</p> <p>Opciones de énfasis de grado</p>		
<p>NOMBRE DEL DOCENTE:</p> <p>Manuel Martínez Forero</p>		
<p>PROYECTO TÉCNICO:</p> <p>Casa de la cultura: Hacienda las Margartias</p>		
<p>ESTUDIANTES:</p> <p>Jeniffer Rodríguez Rubiano Paula Hernández Suárez</p>		
<p>CONTENIDO:</p> <p>Planta de diseño sistema contra incendio, edificio de danza y teatro.</p>		
<p>NOTAS:</p> <p>Adaptado de: Librería CAD. (s.f.). Sistema contra incendios edificio municipal. https://bit.ly/491EyD4</p>		
ESCALA:	FECHA:	
1:150	15/11/2024	
<p>PLANO DE REFERENCIA:</p>		
REVISIÓN	PLANO N.º	PLANCHAS N.º
	A-502	56 DE 60