

NÚCLEO P r o f u n d i z a c i ó n

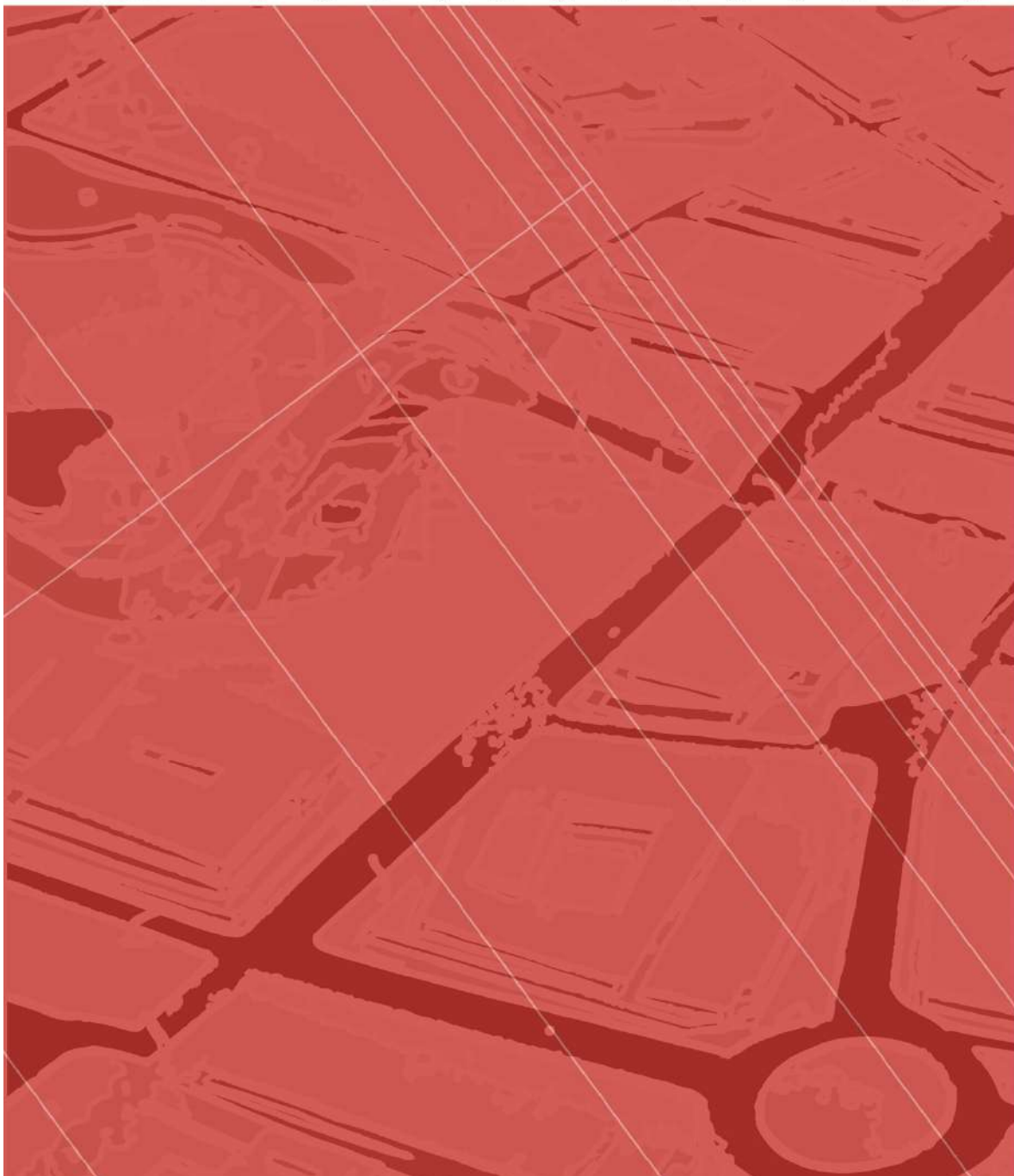

PORTAFOLIO
DE ARQUITECTURA



UNIVERSIDAD
La Gran Colombia
Fundada en 1951



1 Implantación
1 : 1000

REVISIÓN	PLANO N°	PLANCHA
A	A101	01
		DE 01



UNIVERSIDAD LA GRAN COLOMBIA
FACULTAD DE ARQUITECTURA

PROYECTO:
COMPLEJO PENITENCIARIO Y CARCELARIO DE CUNDINAMARCA (COPECC 46664)



CONVENCIONES:

MODIFICACIONES:	FECHA:

OBSERVACIONES:

RECIBE:
Juan Manuel Garzón Blanco
DOCENTE-ARQUITECTO

ENTREGA:
Cristian Jhair Suárez Gonzalez
ESTUDIANTE DE ARQUITECTURA

ENTREGA:
Paola Andrea Blanco Castelblanco
ESTUDIANTE DE ARQUITECTURA

CONTIENE:
Planta de implantación

LOCALIZACIÓN DE ARCHIVO:
<https://drive.google.com/drive/u/1/folders/1GbO1fc9B0QkDk5G5y8mL7EruENyISeM9>

ESCALA:	FECHA:
INDICADAS	04-11-2020

ARCHIVO:	FECHA COPIA:

REVISIÓN	PLANO N°	PLANCHA
A	A101	01
		DE 01

REVISIÓN	PLANO N°	PLANCHA
A	A102	01
		DE 01



UNIVERSIDAD LA GRAN COLOMBIA
FACULTAD DE ARQUITECTURA

PROYECTO:
COMPLEJO PENITENCIARIO Y CARCELARIO DE CUNDINAMARCA (COPECC 46664)



CONVENCIONES:

MODIFICACIONES:	FECHA:

OBSERVACIONES:

RECIBE:
Juan Manuel Garzón Blanco
DOCENTE-ARQUITECTO

ENTREGA:
Cristian Jhair Suárez Gonzalez
ESTUDIANTE DE ARQUITECTURA

ENTREGA:
Paola Andrea Blanco Castelblanco
ESTUDIANTE DE ARQUITECTURA

CONTIENE:
Planta y cortes Portería 1

LOCALIZACIÓN DE ARCHIVO:
<https://drive.google.com/drive/u/1/folders/1GbO1fc9B0kDk5G5y8mL7EUEjNyiSeM9>

ESCALA: INDICADAS FECHA: 04-11-2020

ARCHIVO: FECHA COPIA:

REVISIÓN	PLANO N°	PLANCHA
A	A102	01
		DE 01

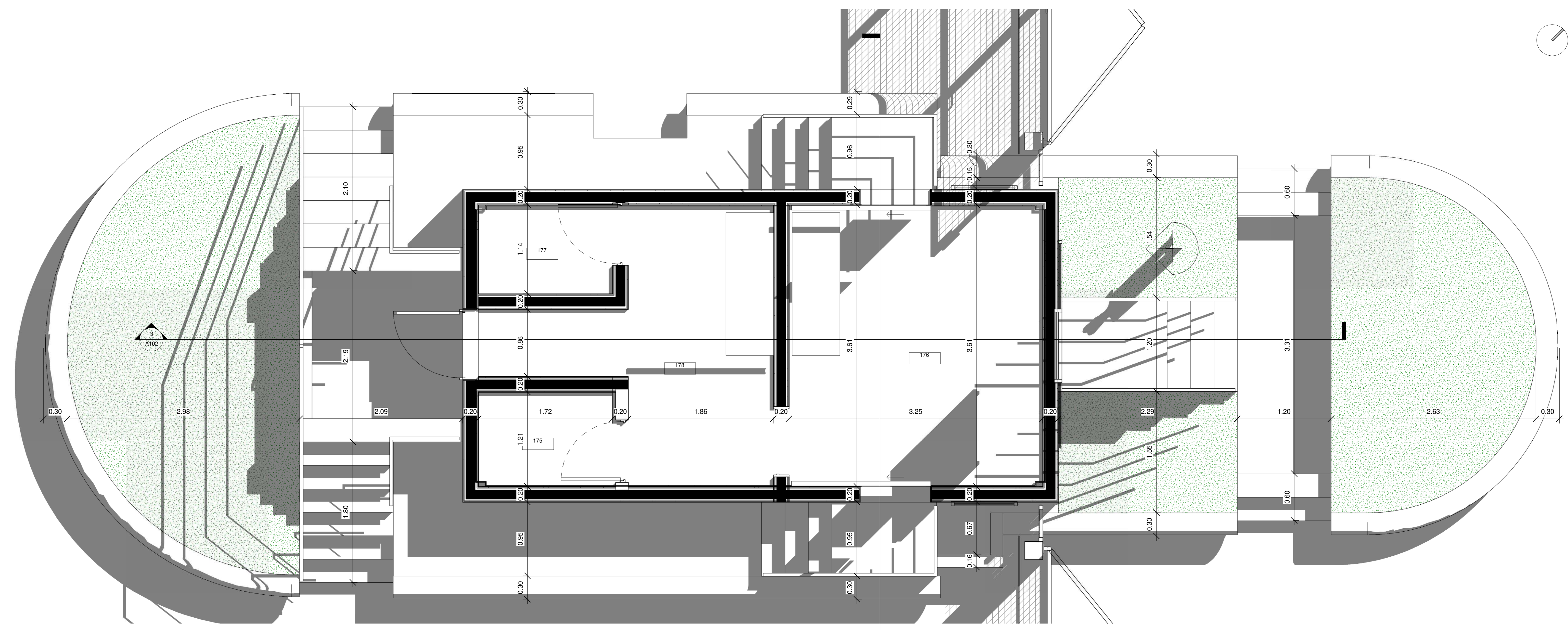

1 **Planta portería 1**
1 : 25

CUADRO DE ÁREAS PORTERÍA		
Número	Nombre	Área
175	P. Baño	2,13 m²
176	P. Zona de trabajo	11,72 m²
177	P. Armerillo	1,96 m²
178	P. Corredor	8,37 m²

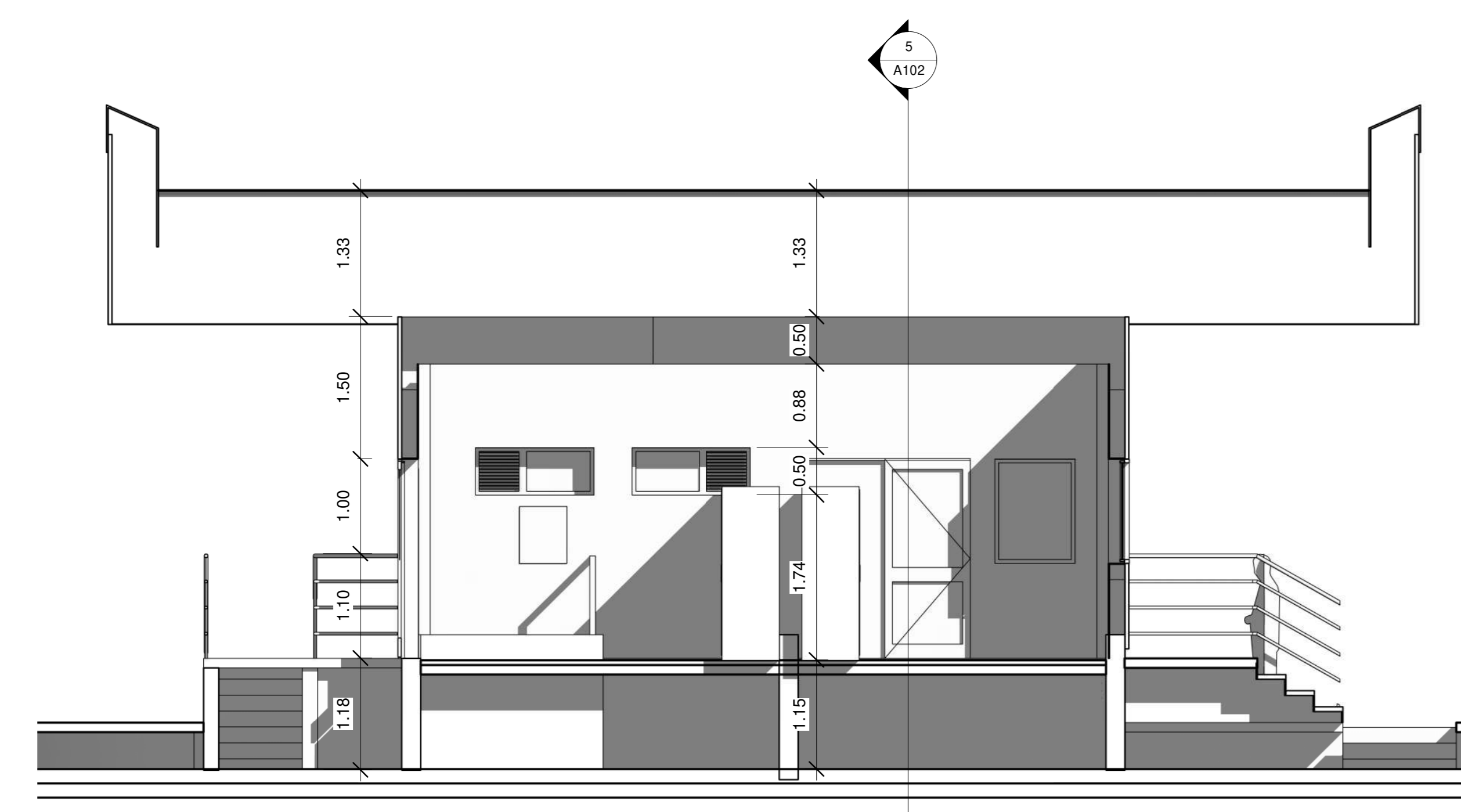

3 **S.T Portería**
1 : 50

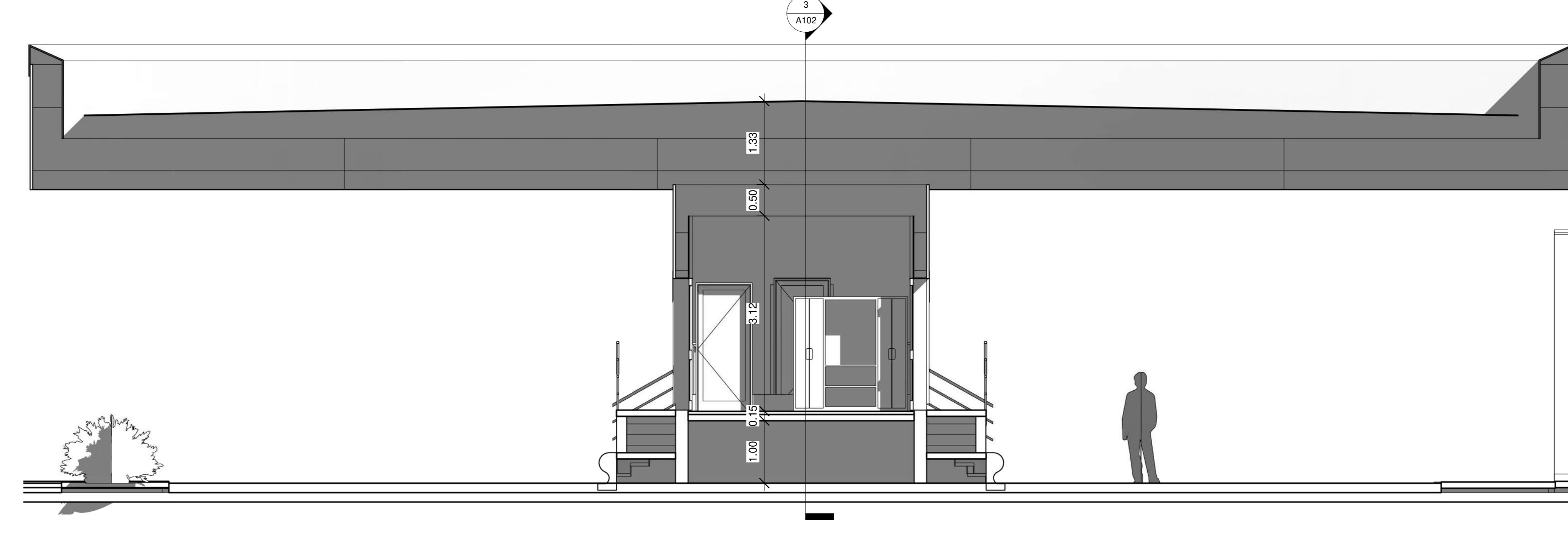

5 **S.L Portería**
1 : 50

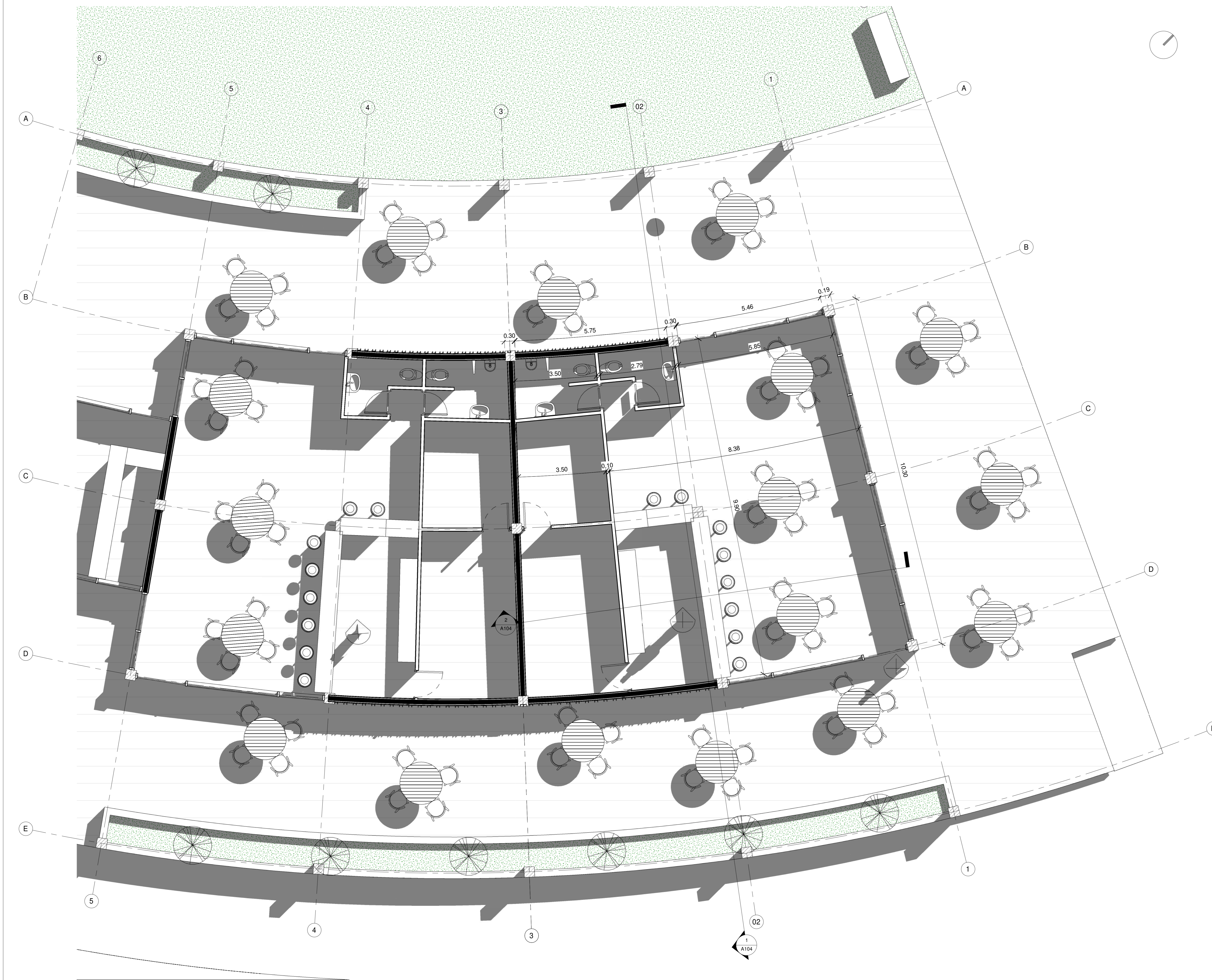

1 Planta de comercio tipo 1
1 : 50

REVISIÓN	PLANO N°	PLANCHA
A	A103	01
		DE 01



UNIVERSIDAD LA GRAN COLOMBIA
FACULTAD DE ARQUITECTURA

PROYECTO:
COMPLEJO PENITENCIARIO Y
CARCELARIO DE CUNDINAMARCA
(COPECC 46664)

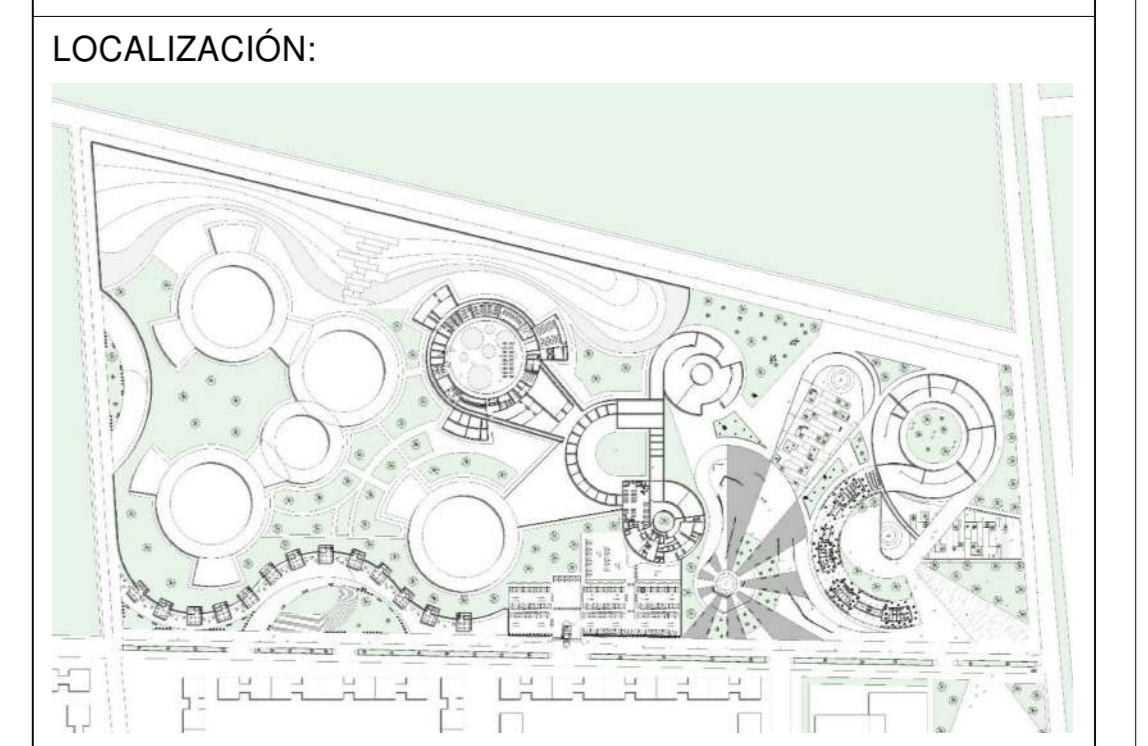

CONVENCIONES:

MODIFICACIONES:	FECHA:

OBSERVACIONES:

RECIBE:
Juan Manuel Garzón Blanco
DOCENTE-ARQUITECTO

ENTREGA:
Cristian Jhair Suárez Gonzalez
ESTUDIANTE DE ARQUITECTURA

ENTREGA:
Paola Andrea Blanco Castelblanco
ESTUDIANTE DE ARQUITECTURA

CONTIENE:
Planta de comercio tipo 1

LOCALIZACIÓN DE ARCHIVO:
<https://drive.google.com/drive/u/1/folders/1GbO1fc9B0QkDk5G5y8mL7EruENyISeM9>

ESCALA: INDICADAS FECHA: 04-11-2020

ARCHIVO: FECHA COPIA:

REVISIÓN	PLANO N°	PLANCHA
A	A103	01
		DE 01

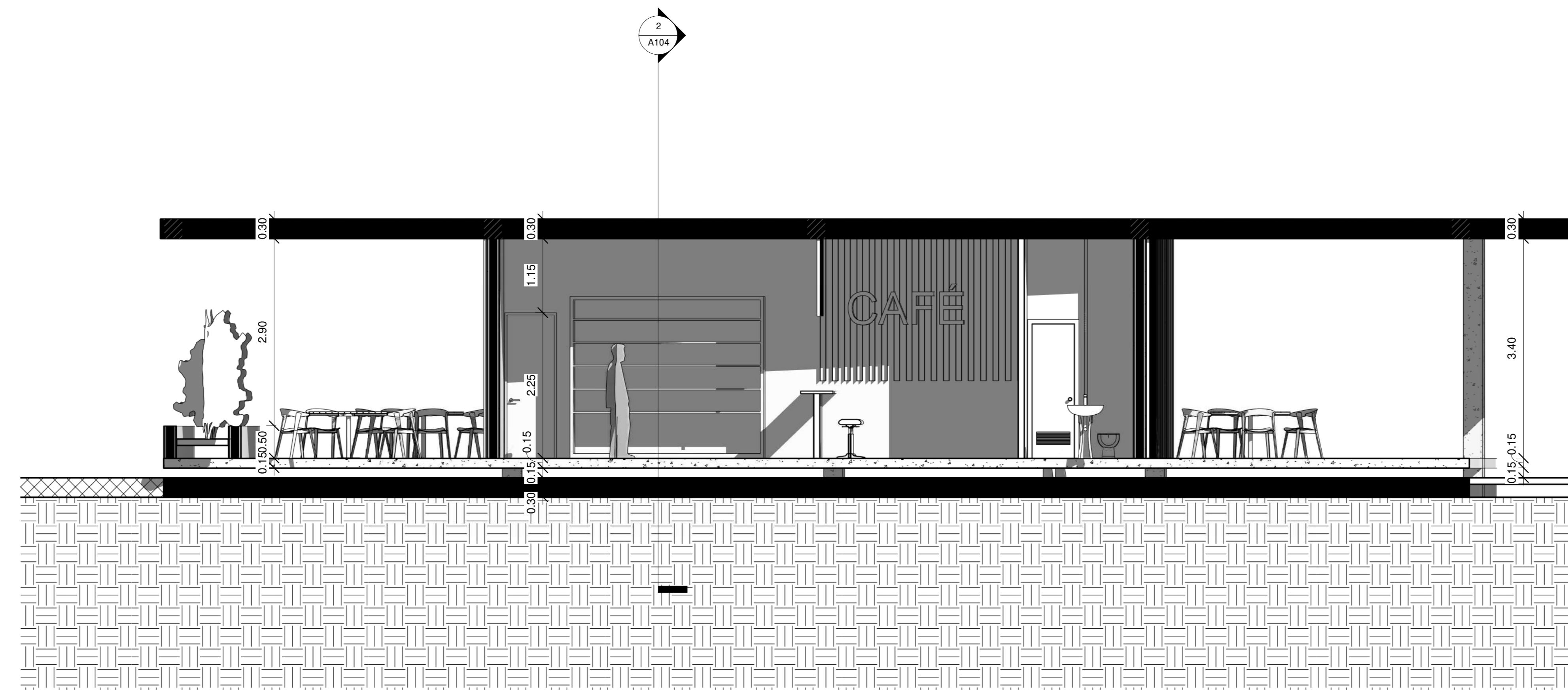

1 Sección 11
1 : 50

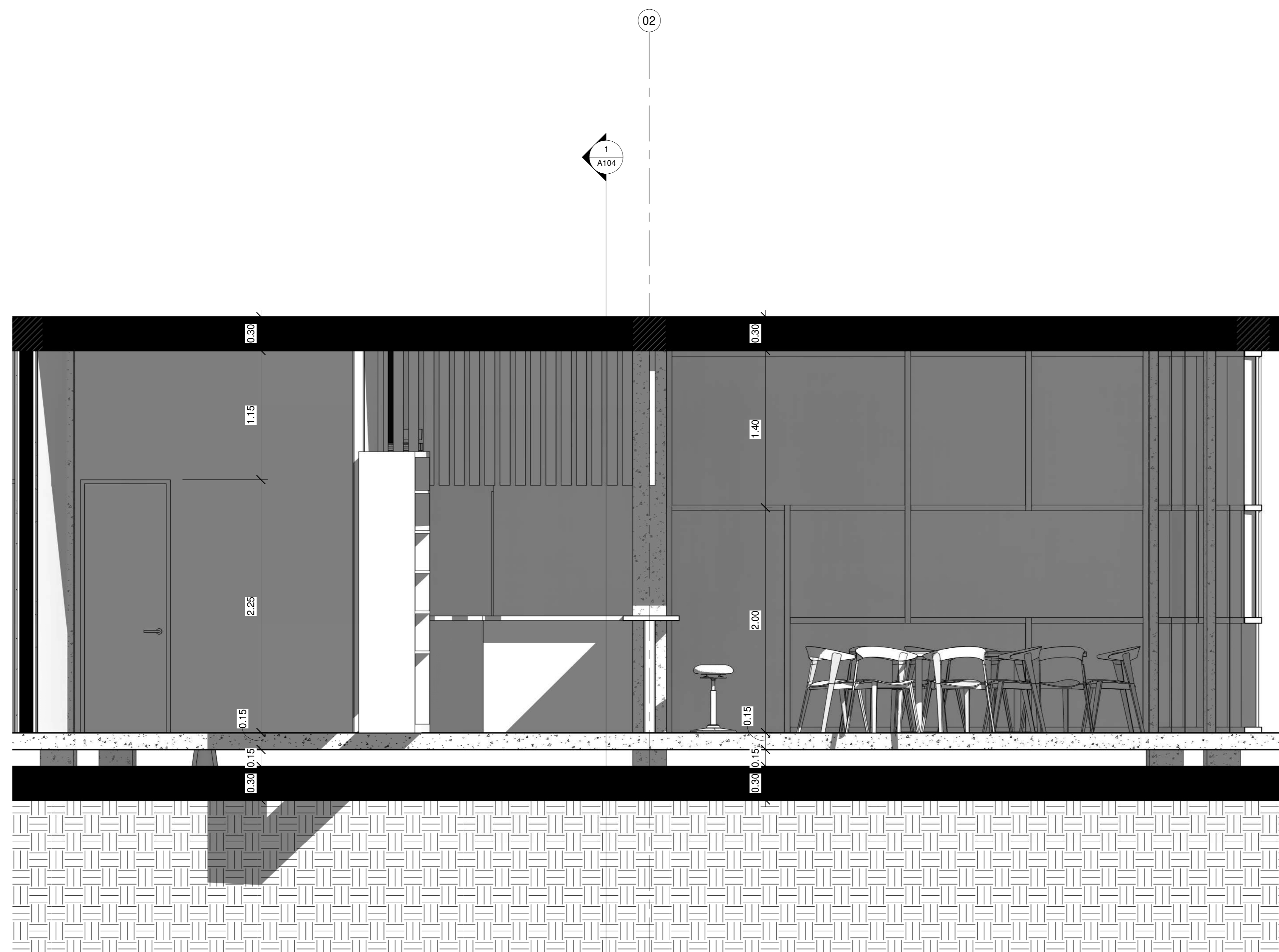

2 Sección 13
1 : 25

REVISIÓN A	PLANO N° A104	PLANCHA 01 DE 01
 UNIVERSIDAD LA GRAN COLOMBIA FACULTAD DE ARQUITECTURA		
PROYECTO: COMPLEJO PENITENCIARIO Y CARCELARIO DE CUNDINAMARCA (COPECC 46664)		
LOCALIZACIÓN: 		
CONVENCIONES:		
MODIFICACIONES:		FECHA:
OBSERVACIONES:		
RECIBE:		
Juan Manuel Garzón Blanco DOCENTE-ARQUITECTO		
ENTREGA:		
Cristian Jhair Suárez Gonzalez ESTUDIANTE DE ARQUITECTURA		
ENTREGA:		
Paola Andrea Blanco Castelblanco ESTUDIANTE DE ARQUITECTURA		
CONTIENE:		
Cortes comercio tipo 1		
LOCALIZACIÓN DE ARCHIVO:		
https://drive.google.com/drive/u/1/folders/1GbO1fc9B0QkDk5G5y8mL7EruENyISeM9		
ESCALA:	INDICADAS	FECHA: 04-11-2020
ARCHIVO:	FECHA COPIA:	
REVISIÓN A	PLANO N° A104	PLANCHA 01 DE 01

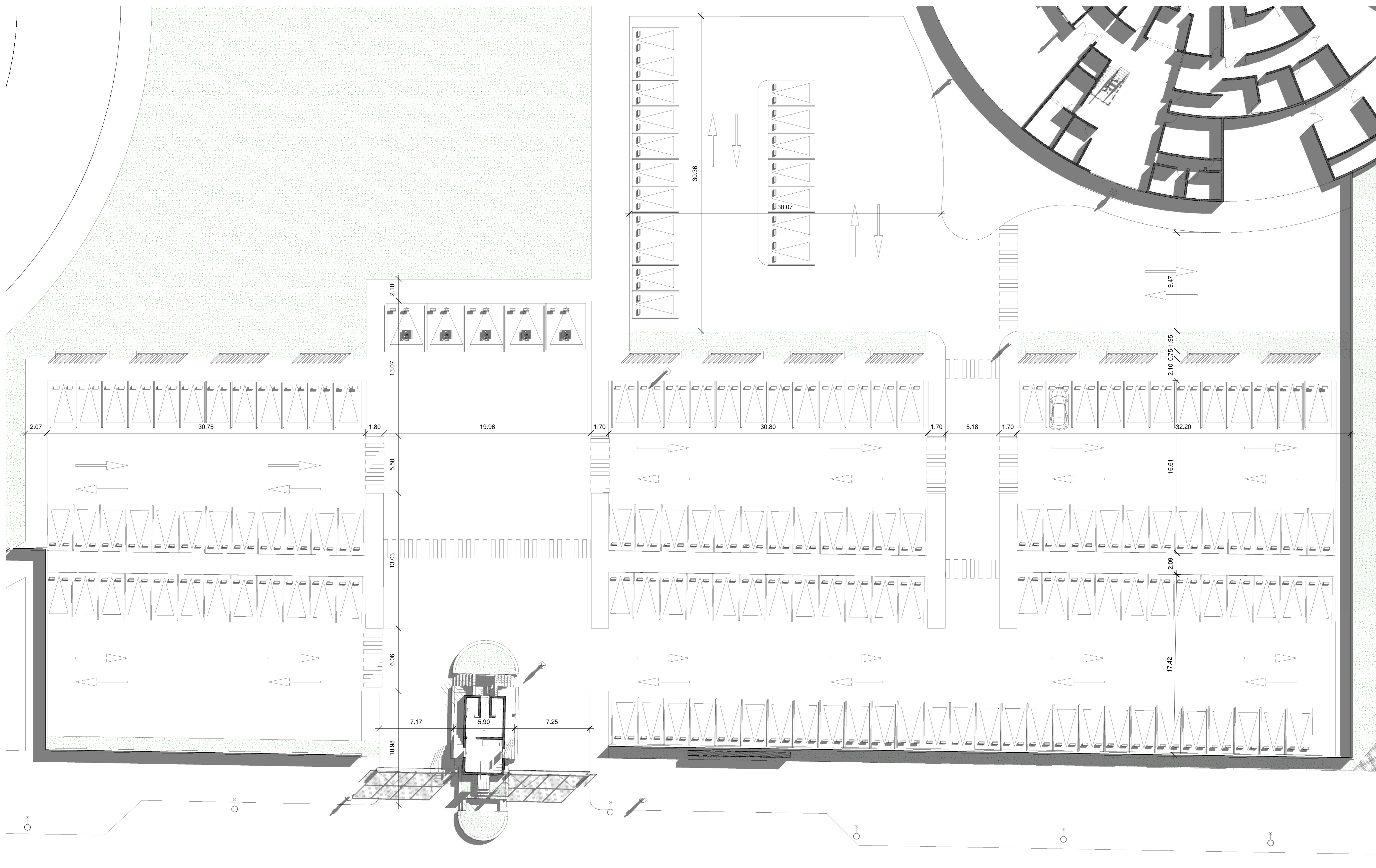

1 Planta parqueadero 1
1 : 170

REVISIÓN	PLANO N°	PLANCHA
A	A105	01
		DE 01



UNIVERSIDAD LA GRAN COLOMBIA
FACULTAD DE ARQUITECTURA

PROYECTO:
COMPLEJO PENITENCIARIO Y CARCELARIO DE CUNDINAMARCA (COPECC 46664)

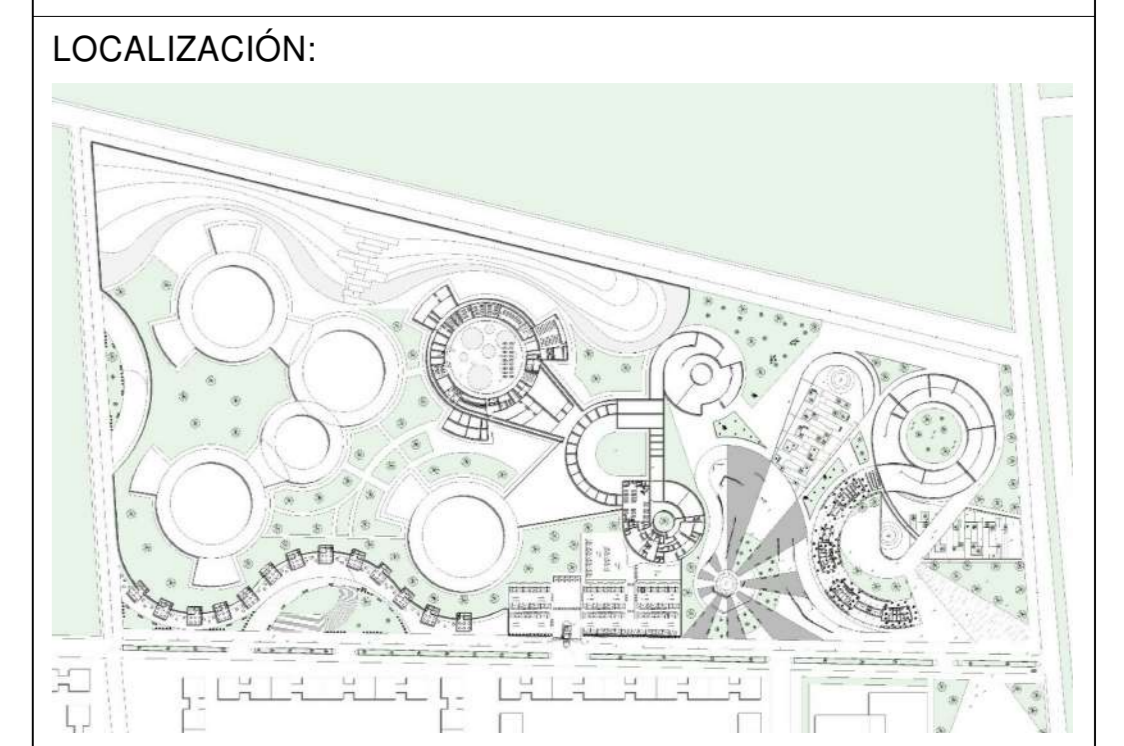

CONVENCIONES:

MODIFICACIONES:	FECHA:

OBSERVACIONES:

RECIBE:
Juan Manuel Garzón Blanco
DOCENTE-ARQUITECTO

ENTREGA:
Cristian Jhair Suárez Gonzalez
ESTUDIANTE DE ARQUITECTURA

ENTREGA:
Paola Andrea Blanco Castelblanco
ESTUDIANTE DE ARQUITECTURA

CONTIENE:
Planta parqueadero

LOCALIZACIÓN DE ARCHIVO:
<https://drive.google.com/drive/u/1/folders/1GbO1fc9B0QkDk5G5y8mL7EUEJENyISeM9>

ESCALA:	FECHA:
INDICADAS	04-11-2020

ARCHIVO:	FECHA COPIA:

REVISIÓN	PLANO N°	PLANCHA
A	A105	01
		DE 01



1 Planta Bloque Admon
1 : 100

CUADRO DE ÁREAS ADMINISTRACIÓN		
Número	Nombre	Área
15	Admon. Atención al ciudadano	Sin colocar
16	Admon. Archivo	Sin colocar
20	Admon. Sala de juntas	56.82 m ²
23	Admon. Dirección general	17.78 m ²
24	Admon. Sala de espera y recepción	11.68 m ²
25	Admon. Monitoreo	21.30 m ²
27	Admon. Registro	Sin colocar
28	Admon. Rac	Sin colocar
29	Admon. Área de trabajo	Sin colocar
30	Admon. Oficina	14.06 m ²
31	Admon. Baños hombres	8.48 m ²
32	Admon. Baños mujeres	8.57 m ²
33	Admon. Baño D. General	3.55 m ²
34	Admon. Baño Sub dirección	2.93 m ²
35	Admon. Subdirección	6.14 m ²
37	Admon. Control de acceso principal	12.17 m ²
38	Admon. Inspección canina silla BOSH y requisita manual	25.56 m ²
41	Admon. Exhibición y ventas	158.90 m ²
42	Admon. Hall de celdas primarias	9.85 m ²
43	Admon. control de acceso	5.58 m ²
44	Admon. Celda primaria	9.47 m ²
45	Admon. Hall celda primaria compartida	19.21 m ²
46	Admon. Valoración médica	10.83 m ²
47	Admon. Reconocimiento y reseña	9.16 m ²
48	Admon. Hall de reconocimiento	19.75 m ²
49	Admon. Hall de acceso	10.26 m ²
50	Admon. Baño ventas	2.84 m ²
51	Admon. Bodega ventas	2.51 m ²
54	Admon. Bodega 01	56.36 m ²
55	Admon. Basuras general	64.77 m ²
57	Admon. Armerillo de bodegas	Sin colocar
58	Admon. Control bodegas	12.79 m ²
59	Admon. Baños vestier	15.86 m ²
60	Admon. Vestier	28.44 m ²
61	Admon. Alistamiento	62.14 m ²
62	Admon. Lavado rancho	16.48 m ²
63	Admon. Utencilios y canastillas	15.90 m ²
64	Admon. Proceso	88.91 m ²
65	Admon. Entrega de comida	20.83 m ²
66	Admon. Basuras cocina	16.55 m ²
67	Admon. Cafetería	8.01 m ²
180	Admon. Comedor cacino	228.25 m ²
181	Admon. oficina ventas	8.62 m ²
183	Admon. Cacino	384.79 m ²
219	Admon. Hall de acceso	Sin colocar
220	Admon. Atención al ciudadano	9.28 m ²
221	Admon. Registro	11.40 m ²
222	Admon. Archivo	9.70 m ²
223	Admon Sala de juntas policia judicial	21.78 m ²
224	Admon. Jefe policia judicial	35.03 m ²
225	Admon Laboratorio PIPH y área de investigación	72.44 m ²
226	Admon. Archivo policia judicial	Sin colocar
227	Admon. Bodega de evidencias	27.86 m ²
228	Admon. Baños policia judicial	Sin colocar
229	Admon. ascensor	4.51 m ²
230	Admon. Archivo policia judicial	14.79 m ²
231	Admon. Hab. USPEC	14.05 m ²
232	Admon. archivo USPEC	28.74 m ²
233	Admon. Baño USPEC	5.24 m ²
234	Admon. Archivo general	47.62 m ²
235	Admon. Baños piso 2	26.38 m ²
236	Admon. Aseo	9.70 m ²
237	Admon. Archivo visita	24.87 m ²
238	Admon. Baño visita	3.47 m ²
239	Admon. Hab. visita	12.52 m ²

CUADRO DE ÁREAS PATIO DE VISITAS		
Número	Nombre	Área
184	PV.E1 Zona de niños	113.54 m ²
185	PV.E1 Baño discapacitados	4.50 m ²
186	PV. E1 Baño familiar	4.50 m ²
187	PV.E1 Baño hombres	15.70 m ²
188	PV.E1 Baños mujeres	15.70 m ²
189	PV.E1 Zona de visitas	385.97 m ²
190	PV.E1 Contról	13.40 m ²
191	PV.E1 Armerillo	7.70 m ²

REVISIÓN	PLANO N°	PLANCHA
A	A106	01
		DE 01

UNIVERSIDAD LA GRAN COLOMBIA
FACULTAD DE ARQUITECTURA

PROYECTO:
COMPLEJO PENITENCIARIO Y CARCELARIO DE CUNDINAMARCA (COPECC 46664)

LOCALIZACIÓN:

CONVENCIONES:

MODIFICACIONES:	FECHA:

OBSERVACIONES:

RECIBE:
Juan Manuel Garzón Blanco
DOCENTE-ARQUITECTO

ENTREGA:
Cristian Jhair Suárez Gonzalez
ESTUDIANTE DE ARQUITECTURA

ENTREGA:
Paola Andrea Blanco Castelblanco
ESTUDIANTE DE ARQUITECTURA

CONTIENE:
Planta bloque 1 Admon

LOCALIZACIÓN DE ARCHIVO:
<https://drive.google.com/drive/u/1/folders/1GbO1fc9B0kDk5G5y8mL7EUEYiSeM9>

ESCALA:	FECHA:
INDICADAS	04-11-2020
ARCHIVO:	FECHA COPIA:

REVISIÓN	PLANO N°	PLANCHA
A	A106	01
		DE 01

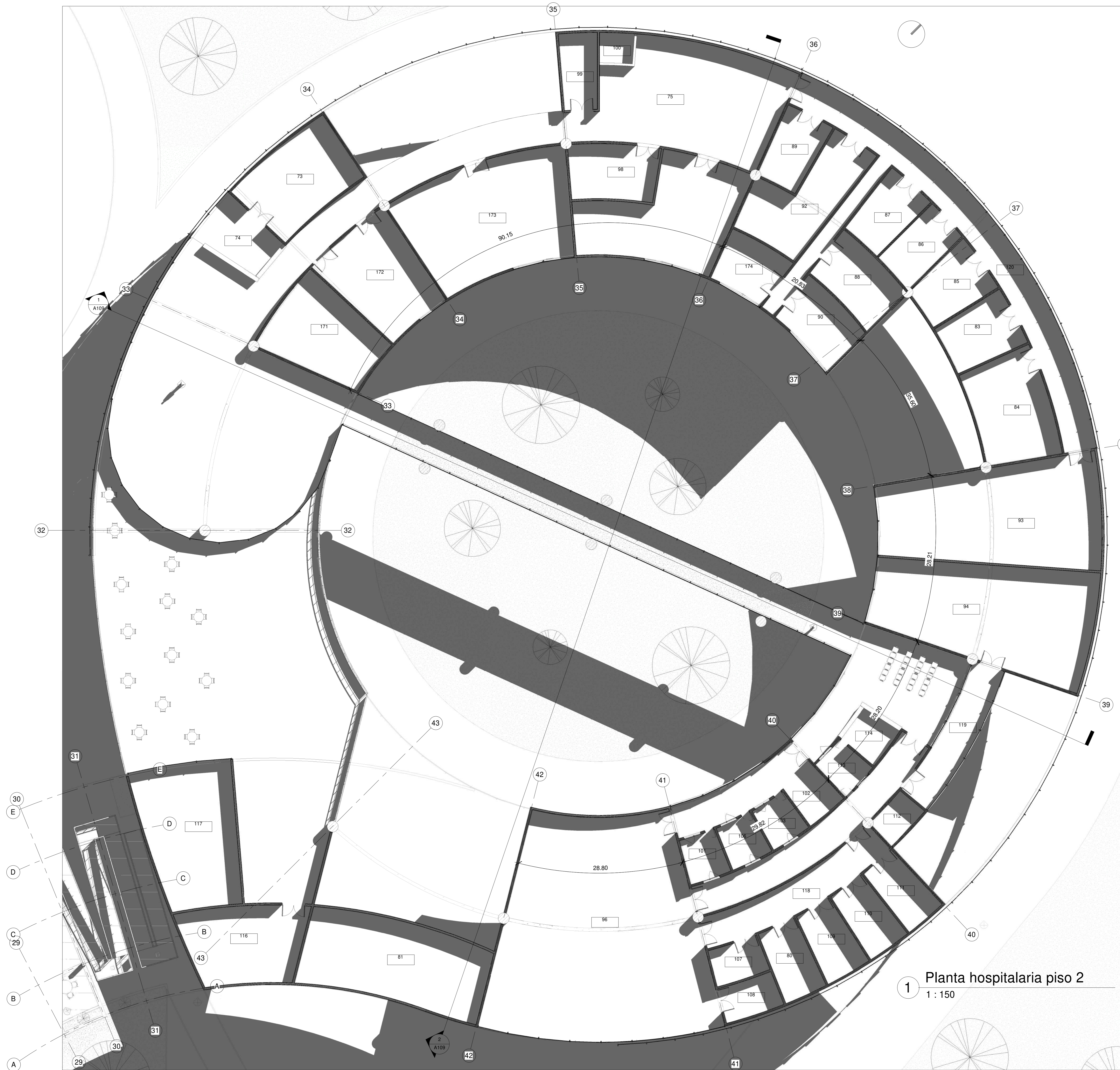

1 Planta hospitalaria piso 2
1 : 150

REVISIÓN	PLANO N°	PLANCHA
A	A107	01 DE 01



UNIVERSIDAD LA GRAN COLOMBIA
FACULTAD DE ARQUITECTURA

PROYECTO:
COMPLEJO PENITENCIARIO Y CARCELARIO DE CUNDINAMARCA (COPECC 46664)

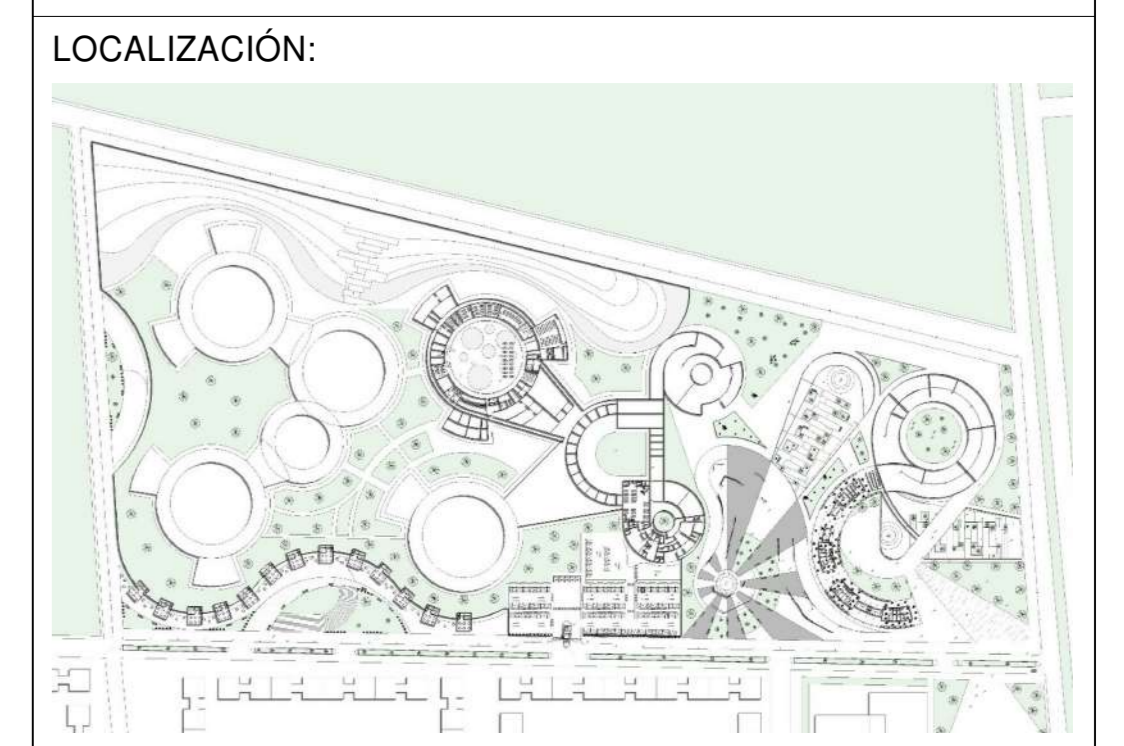

CONVENCIONES:

MODIFICACIONES:	FECHA:

OBSERVACIONES:

RECIBE:
Juan Manuel Garzón Blanco
DOCENTE-ARQUITECTO

ENTREGA:
Cristian Jhair Suárez Gonzalez
ESTUDIANTE DE ARQUITECTURA

ENTREGA:
Paola Andrea Blanco Castelblanco
ESTUDIANTE DE ARQUITECTURA

CONTIENE:
Planta Hospitalaria piso 2

LOCALIZACIÓN DE ARCHIVO:
<https://drive.google.com/drive/u/1/folders/1GbO1fc9B0QkDk5G5y8mL7EeUENyISeM9>

ESCALA:	FECHA:
INDICADAS	04-11-2020

ARCHIVO:	FECHA COPIA:

REVISIÓN	PLANO N°	PLANCHA
A	A107	01 DE 01

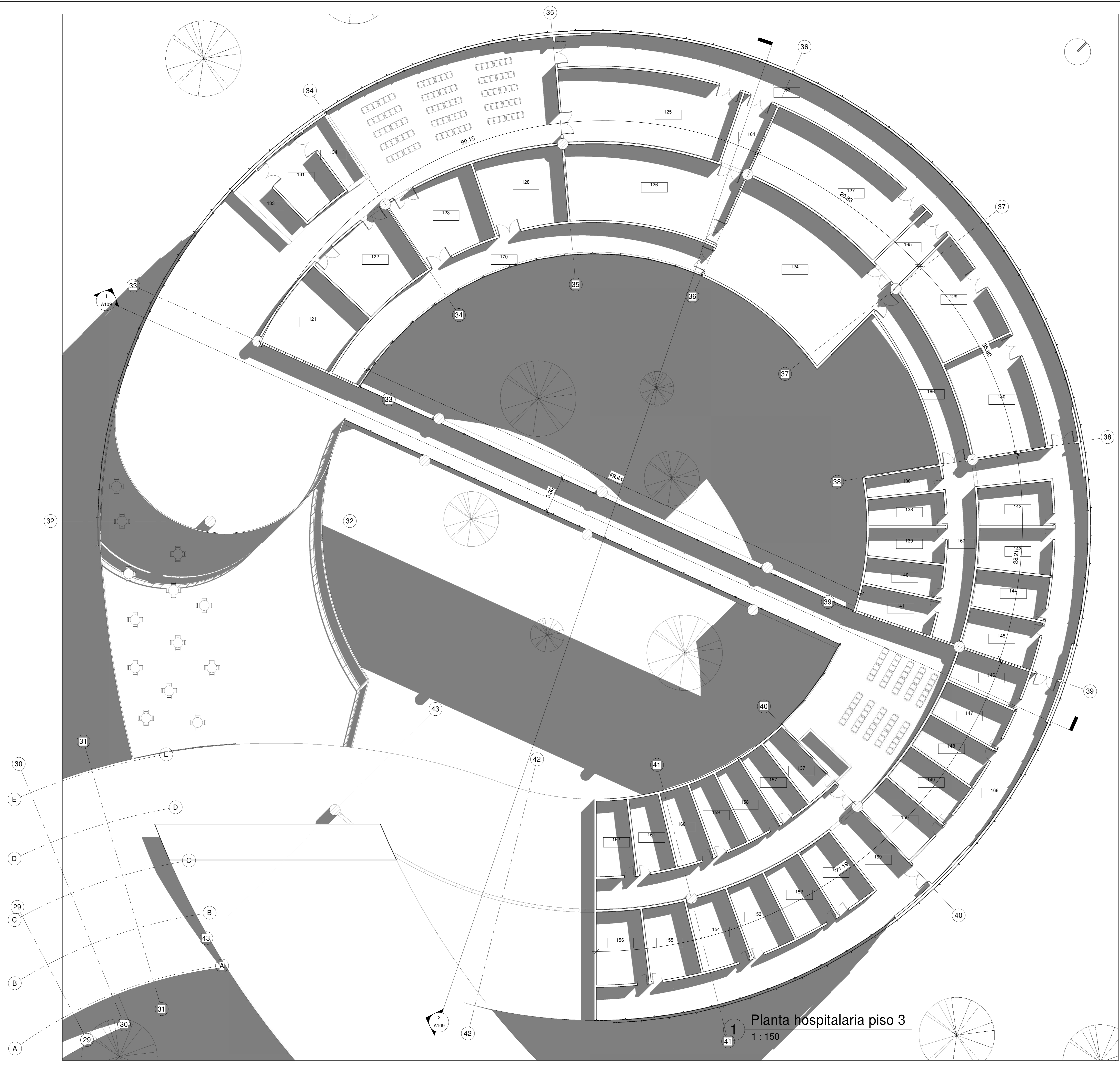

REVISIÓN	PLANO N°	PLANCHA
A	A108	01
		DE 01



UNIVERSIDAD LA GRAN COLOMBIA
FACULTAD DE ARQUITECTURA

PROYECTO:
COMPLEJO PENITENCIARIO Y CARCELARIO DE CUNDINAMARCA (COPECC 46664)



CONVENCIONES:

MODIFICACIONES:	FECHA:

OBSERVACIONES:

RECIBE:
Juan Manuel Garzón Blanco
DOCENTE-ARQUITECTO

ENTREGA:
Cristian Jhair Suárez Gonzalez
ESTUDIANTE DE ARQUITECTURA

ENTREGA:
Paola Andrea Blanco Castelblanco
ESTUDIANTE DE ARQUITECTURA

CONTIENE:
Planta hospitalaria piso 3

LOCALIZACIÓN DE ARCHIVO:
<https://drive.google.com/drive/u/1/folders/1GbO1fc9B0QkDk5G5y8mL7EruENyISeM9>

ESCALA:	FECHA:
INDICADAS	04-11-2020

ARCHIVO:	FECHA COPIA:

REVISIÓN	PLANO N°	PLANCHA
A	A108	01
		DE 01

CUADRO DE ÁREAS COPECC SALUD PISO 2		
Número	Nombre	Área
68	S. PF	Sin colocar
69	S. Baños	Sin colocar
70	S. Capilla u oratorio	Sin colocar
71	S. Crecimiento y desarrollo	Sin colocar
72	S. Consulta externa	Sin colocar
73	S. Archivo 1	66.06 m²
74	S. Información	30.71 m²
75	S. Sala de espera	156.50 m²
76	S. Cafetería	Sin colocar
77	S. Banco de leche	Sin colocar
78	S. UCI N1	24.90 m²
79	S. Salas proceso de parto	114.46 m²
80	S. Farmacia	Sin colocar
81	S. Cardiología	33.57 m²
82	S. Cirugía general	63.49 m²
83	S. Ginecología	31.13 m²
84	S. Urología	26.52 m²
85	S. Ortopedia	28.55 m²
86	S. Nutrición	37.11 m²
87	S. Neurología	28.11 m²
88	S. Optometría	23.96 m²
89	S. Otorrinolaringología	Sin colocar
90	S. Odontología	61.52 m²
91	S. Recuperación Maternas	167.39 m²
92	S. Cafetería	Sin colocar
93	S. Salas trabajo de parto	344.80 m²
94	S. Pediatría	38.24 m²
95	S. Lockers entrada	14.22 m²
96	S. Sala de espera interna y comedor	53.17 m²
97	S. Consultorio 1	13.70 m²
98	S. Lockers salida	Sin colocar
99	S. Consultorio 2	14.35 m²
100	S. Banco de leche	15.68 m²
101	S. Primeros auxilios	16.36 m²
102	S. UCI N2	25.08 m²
103	S. UCI N3	24.53 m²
104	S. Morgue	23.66 m²
105	S. PF	11.71 m²
106	S. Archivo	13.04 m²
107	S. Información	14.47 m²
108	S. Farmacia	Sin colocar
109	S. Farmacia	69.92 m²
110	S. Cafetería	102.60 m²
111	S. Comedor	51.21 m²
112	S. Comedor	40.24 m²
113	S. Comedor	146.33 m²
114	S. PF	50.79 m²
115	S. Baños	53.01 m²
116	S. Almacenamiento	53.26 m²
117	S. Área Quirúrgica	150.87 m²
118	S. Observación	105.28 m²
119	S. Consultas para especialidades	106.79 m²
120	S. Área médica	101.21 m²
121	S. Morgue	52.19 m²
122	Sala de reuniones	61.19 m²
123	S. Laboratorio de urgencias	66.25 m²
124	S. Archivo	32.11 m²
125	S. Archivo	Sin colocar
126	S. Información	16.01 m²
127	S. Recepción	15.28 m²
128	S. Archivo	Sin colocar
129	S. Aseo	13.64 m²
130	S. H. U 01	18.92 m²
131	S. H. U 02	20.36 m²
132	S. H. U 03	18.90 m²
133	S. H. U 04	20.22 m²
134	S. H. U 05	25.22 m²
135	S. H. U 06	26.92 m²
136	S. H. U 07	24.83 m²
137	S. H. U 08	27.00 m²
138	S. H. H 01	22.45 m²
139	S. H. H 02	23.62 m²
140	S. H. H 03	23.64 m²
141	S. H. H 04	25.05 m²
142	S. H. H 05	26.73 m²
143	S. H. H 06	24.24 m²
144	S. H. H 07	25.71 m²
145	S. H. H 08	25.70 m²
146	S. H. H 09	27.17 m²
147	S. H. H 10	28.46 m²
148	S. H. H 11	29.55 m²
149	S. H. H 12	18.13 m²
150	S. H. H 16	19.25 m²
151	S. H. H 15	19.25 m²
152	S. H. H 14	20.59 m²
153	S. H. H 13	21.35 m²
154	S. H. H 12	22.00 m²
155	S. Corredor	191.63 m²
156	S. Corredor	19.14 m²
157	S. Corredor	20.01 m²
158	S. Corredor	124.03 m²
159	S. Corredor	62.60 m²
160	S. Corredor	191.56 m²
161	S. Corredor	102.71 m²
162	S. PF	67.52 m²
163	S. Baños	72.33 m²
164	S. Capilla u oratorio	144.43 m²
165	S. Otorrinolaringología	27.56 m²
166	S. Lavado de ropa	23.49 m²
167	S. Reparto de alimentos	43.73 m²
168	S. T. Cuarto pertenencias internos	48.67 m²
169	S. T. Puesto de control 1	17.58 m²
170	S. T. Esclusa	11.11 m²
171	S. T. Armerillo 01	5.89 m²
172	S. T. Baño puesto de control y presencial 1	5.98 m²
173	S. T. Sala de audiencia virtual y presencial 1	45.24 m²
174	S. T. Consultorio	Sin colocar
175	S. T. Biblioteca	Sin colocar
176	S. T. Celdas UME	46.06 m²
177	S. T. Culo	Sin colocar
178	S. T. Aula educativa 2	42.67 m²
179	S. T. Aula educativa 3	94.88 m²
180	S. T. Taller 1	94.88 m²
181	S. T. Zona de lavado	Sin colocar
182	S. T. Biblio	191.70 m²
183	S. T. Peluquería	Sin colocar
184	S. T. Taller 2	94.88 m²
185	S. T. Gimnasio	Sin colocar
186	S. T. Sala de tv	Sin colocar
187	S. T. Puesto de control 2	22.85 m²
188	S. T. Culo	94.88 m²
189	S. T. Puesto de control 3	47.08 m²
190	S. T. Gimnasio	Sin colocar
191	S. T. Sala de audiencia virtual y presencial 2	46.89 m²
192	S. T. Aula educativa 1	50.27 m²
193	S. T. Expendio	Sin colocar
194	S. T. Zona de terapias	Sin colocar
195	S. T. Zona de camillas	Sin colocar
196	S. T. Ropa sucia	Sin colocar
197	S. T. Ropa limpia y entrega	Sin colocar
198	S. T. Entrega de ropa	Sin colocar
199	S. T. Auditorio	399.63 m²
200	S. T. Recibidor	39.67 m²
201	S. T. Sala via digital	94.88 m²
202	S. T. Celdas discapacitados	67.16 m²
203	S. T. Celdas LTE	45.64 m²
204	S. T. Expendio	46.52 m²
205	S. T. Recibo de ropa	21.16 m²
206	S. T. Planchado de ropa	23.71 m²
207	S. T. Entrega de ropa	21.39 m²
208	S. T. Gimnasio	Sin colocar
209	S. T. Sala de TV	88.00 m²
210	S. T. Consultorio	20.40 m²
211	S. T. Zona de terapias	37.46 m²
212	S. T. Zona de camillas	20.38 m²
213	S. T. Baño 1 Con.	3.78 m²
214	S. T. Baño 2 Con.	3.65 m²
215	S. T. Bodega general	94.04 m²
216	S. T. Peluquería	31.84 m²
217	S. T. Gimnasio	63.04 m²
218	S. T. Almacenamiento de auditorio	62.47 m²
219	S. T. Preparación de actores	28.18 m²
220	S. T. Armerillo Cont. 2	3.00 m²
221	S. T. Baño Cont. 2	2.88 m²
222	S. T. Exclusa Control 2	25.46 m²
223	S. T. Patio	2835.96 m²
224	S. T. Bodega 01 de cultivos	174.06 m²
225	S. T. Tratamiento de cultivos	79.68 m²
226	S. T. Almacenamiento final de cultivos	150.90 m²
227	S. T. Guardia de floricultivos y acceso a rondines	59.07 m²
228	S. T. Esclusa a zona de cultivos	30.34 m²
229	S. T. Of. Administrativas	37.97 m²
230	S. T. Zona de acceso a rondines	43.83 m²
231	S. T. Oficina 01	56.68 m²
232	S. T. Oficina 02	60.38 m²
233	S. T. Archivo único de la estructura	116.97 m²
234	S. T. Oficina 04	51.63 m²
235	S. T. Oficina 03	58.06 m²
236	S. T. Rancho. Llegada de alimentos	Sin colocar
237	S. T. Reseña	Sin colocar
238	S. T. Reseña	Sin colocar
239	Sa. Sala de espera	52.09 m²
240	Sa. Terapia física	28.69 m²
241	Sa. Medicina especializada	15.04 m²
242	Sa. Consultorio odontológico	11.41 m²
243	Sa. Medicina especializada	Sin colocar
244	Sa. Laboratorio	25.88 m²
245	Sa. Terapia respiratoria	11.41 m²
246	Sa. Aislamiento 1	18.32 m²
247	Sa. Aislamiento 2	18.32 m²
248	Sa. Antesala	8.83 m²
249	Sa. Cuarto de basuras	7.14 m²
250	Sa. Toma de muestras	18.32 m²
251	Sa. Vestidores funcionarios hombres	8.01 m²
252	Sa. Baño mujeres	7.09 m²
253	Sa. Administración	12.82 m²
254	Sa. Cuarto de aseo	6.84 m²
255	Sa. Esclusa de paso	38.64 m²
256	Sa. Sala multipl	29.49 m²
257	Sa. Farmacia	14.07 m²
258	Sa. Área de paso	18.75 m²
259	Sa. Procedimientos menores	8.73 m²
260	Sa. Vestidores funcionarias mujeres	7.63 m²
261	Sa. Depósito terapia física	3.28 m²
262	Sa. Baño Terapia física	3.21 m²
263	Sa. Depósito Medicina especializada	3.24 m²
264	Sa. Baño medicina especializada	3.40 m²
265	Sa. Medicina general	11.41 m²
266	Sa. Baño hombres	7.21 m²
267	S. T. Guardia Adon bloque 1	13.97 m²
268	Sa. Patio central	376.37 m²
269	Sa. Corredor	19.45 m²

CUADRO DE ÁREAS COPECC SALUD PISO 2		
Número	Nombre	Área
68	S. PF	Sin colocar
69	S. Baños	Sin colocar
70	S. Capilla u oratorio	Sin colocar
71	S. Crecimiento y desarrollo	Sin colocar
72	S. Consulta externa	Sin colocar
73	S. Archivo 1	66.06 m²
74	S. Información	30.71 m²
75	S. Sala de espera	156.50 m²
76	S. Cafetería	Sin colocar
77	S. Banco de leche	Sin colocar
78	S. UCI N1	24.90 m²
79	S. Salas proceso de parto	114.46 m²
80	S. Farmacia	Sin colocar
81	S. Cardiología	33.57 m²
82	S. Cirugía general	63.49 m²
83	S. Ginecología	31.13 m²
84	S. Urología	26.52 m²
85	S. Ortopedia	28.55 m²
86	S. Nutrición	37.11 m²
87	S. Neurología	28.11 m²
88	S. Optometría	23.96 m²
89	S. Otorrinolaringología	Sin colocar
90	S. Odontología	61.52 m²
91	S. Recuperación Maternas	167.39 m²
92	S. Cafetería	Sin colocar
93	S. Salas trabajo de parto	344.80 m²
94	S. Pediatría	38.24 m²
95	S. Lockers entrada	14.22 m²
96	S. Sala de espera interna y comedor	53.17 m²
97	S. Consultorio 1	13.70 m²
98	S. Lockers salida	Sin colocar
99	S. Consultorio 2	14.35 m²
100	S. Banco de leche	15.68 m²
101	S. Primeros auxilios	16.36 m²
102	S. UCI N2	25.08 m²
103	S. UCI N3	24.53 m²
104	S. Morgue	23.66 m²
105	S. PF	11.71 m²
106	S. Archivo	13.04 m²
107	S. Información	14.47 m²
108	S. Farmacia	Sin colocar
109	S. Farmacia	69.92 m²
110	S. Cafetería	102.60 m²
111	S. Comedor	51.21 m²
112	S. Comedor	40.24 m²
113	S. Comedor	146.33 m²
114	S. PF	50.79 m²
115	S. Baños	53.01 m²
116	S. Almacenamiento	53.26 m²
117	S. Área Quirúrgica	150.87 m²
118	S. Observación	105.28 m²
119	S. Consultas para especialidades	106.79 m²
120	S. Área médica	101.21 m²
121	S. Morgue	52.19 m²
122	Sala de reuniones	61.19 m²
123	S. Laboratorio de urgencias	66.25 m²
124	S. Archivo	32.11 m²
125	S. Archivo	Sin colocar
126	S. Información	16.01 m²
127	S. Recepción	15.28 m²
128	S. Archivo	Sin colocar
129	S. Aseo	13.64 m²
130	S. H. U 01	18.92 m²
131	S. H. U 02	20.36 m²
132	S. H. U 03	18.90 m²
133	S. H. U 04	20.22 m²
134	S. H. U 05	25.22 m²
135	S. H. U 06	26.92 m²
136	S. H. U 07	24.83 m²
137	S. H. U 08	27.00 m²
138	S. H. H 01	22.45 m²
139	S. H. H 02	23.62 m²
140	S. H. H 03	23.64 m²
141	S. H. H 04	25.05 m²
142	S. H. H 05	26.73 m²
143	S. H. H 06	24.24 m²
144	S. H. H 07	25.71 m²
145	S. H. H 08	25.70 m²
146	S. H. H 09	27.17 m²
147	S. H. H 10	28.46 m²
148	S. H. H 11	29.55 m²
149	S. H. H 12	18.13 m²
150	S. H. H 16	19.25 m²
151	S. H. H 15	19.25 m²
152	S. H. H 14	20.59 m²
153	S. H. H 13	21.35 m²
154	S. H. H 12	22.00 m²
155	S. Corredor	191.63 m²
156	S. Corredor	19.14 m²
157	S. Corredor	20.01 m²
158	S. Corredor	124.03 m²
159	S. Corredor	62.60 m²
160	S. Corredor	191.56 m²
161	S. Corredor	102.71 m²
162	S. PF	67.52 m²
163	S. Baños	72.33 m²
164	S. Capilla u oratorio	144.43 m²
165	S. Otorrinolaringología	27.56 m²
166	S. Lavado de ropa	23.49 m²
167	S. Reparto de alimentos	43.73 m²
168	S. T. Cuarto pertenencias internos	48.67 m²
169	S. T. Puesto de control 1	17.58 m²
170	S. T. Esclusa	11.11 m²
171	S. T. Armerillo 01	5.89 m²
172	S. T. Baño puesto de control y presencial 1	5.98 m²
173	S. T. Sala de audiencia virtual y presencial 1	45.24 m²
174	S. T. Consultorio	Sin colocar
175	S. T. Biblioteca	Sin colocar
176	S. T. Celdas UME	46.06 m²
177	S. T. Culo	Sin colocar
178	S. T. Aula educativa 2	42.67 m²
179	S. T. Aula educativa 3	94.88 m²
180	S. T. Taller 1	94.88 m²
181	S. T. Zona de lavado	Sin colocar
182	S. T. Biblio	191.70 m²
183	S. T. Peluquería	Sin colocar
184	S. T. Taller 2	94.88 m²
185	S. T. Gimnasio	Sin colocar
186	S. T. Sala de tv	Sin colocar
187	S. T. Puesto de control 2	22.85 m²
188	S. T. Culo	94.88 m²
189	S. T. Puesto de control 3	47.08 m²
190	S. T. Gimnasio	Sin colocar
191	S. T. Sala de audiencia virtual y presencial 2	46.89 m²
192	S. T. Aula educativa 1	50.27 m²
193	S. T. Expendio	Sin colocar
194	S. T. Zona de terapias	Sin colocar
195	S. T. Zona de camillas	Sin colocar
196	S. T. Ropa sucia	Sin colocar
197	S. T. Ropa limpia y entrega	Sin colocar
198	S. T. Entrega de ropa	Sin colocar
199	S. T. Auditorio	399.63 m²
200	S. T. Recibidor	39.67 m²
201	S. T. Sala via digital	94.88 m²
202	S. T. Celdas discapacitados	67.16 m²
203	S. T. Celdas LTE	45.64 m²
204	S. T. Expendio	46.52 m²
205	S. T. Recibo de ropa	21.16 m²
206	S. T. Planchado de ropa	23.71 m²
207	S. T. Entrega de ropa	21.39 m²
208	S. T. Gimnasio	Sin colocar
209	S. T. Sala de TV	88.00 m²
210	S. T. Consultorio	20.40 m²
211	S. T. Zona de terapias	37.46 m²
212	S. T. Zona de camillas	20.38 m²
213	S. T. Baño 1 Con.	3.78 m²
214	S. T. Baño 2 Con.	3.65 m²
215	S. T. Bodega general	94.04 m²
216	S. T. Peluquería	31.84 m²
217	S. T. Gimnasio	63.04

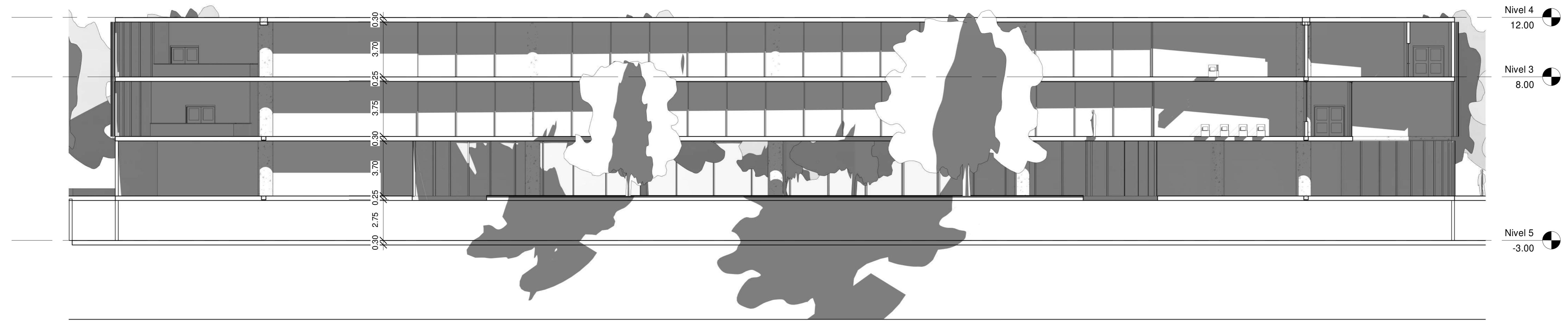

1 Sección 01 hospitalaria
1 : 150

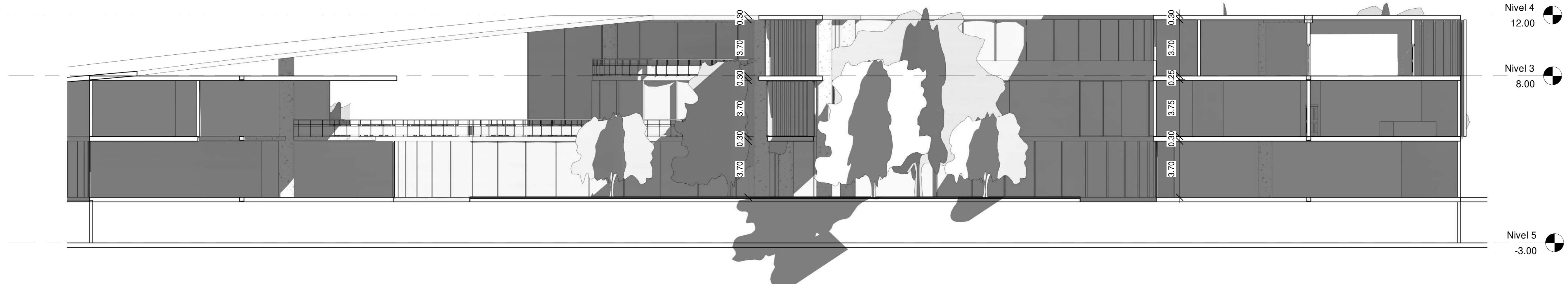

2 Sección 02 hospitalaria
1 : 150

REVISIÓN A	PLANO N° A109	PLANCHA DE 01 DE 01
 UNIVERSIDAD LA GRAN COLOMBIA FACULTAD DE ARQUITECTURA		
PROYECTO: COMPLEJO PENITENCIARIO Y CARCELARIO DE CUNDINAMARCA (COPECC 46664)		
LOCALIZACIÓN: 		
CONVENCIONES: 		
MODIFICACIONES:		FECHA:
OBSERVACIONES:		
RECIBE: <p style="text-align: center;">Juan Manuel Garzón Blanco DOCENTE-ARQUITECTO</p>		
ENTREGA: <p style="text-align: center;">Cristian Jhair Suárez Gonzalez ESTUDIANTE DE ARQUITECTURA</p>		
ENTREGA: <p style="text-align: center;">Paola Andrea Blanco Castelblanco ESTUDIANTE DE ARQUITECTURA</p>		
CONTIENE: <p style="text-align: center;">Cortes Zonas hospitalarias</p>		
LOCALIZACIÓN DE ARCHIVO: https://drive.google.com/drive/u/1/folders/1GbO1fc9B0QkDk5G5y8mL7EUEjNyiSeM9		
ESCALA:	INDICADAS	FECHA: 04-11-2020
ARCHIVO:	FECHA COPIA:	
REVISIÓN A	PLANO N° A109	PLANCHA DE 01 DE 01

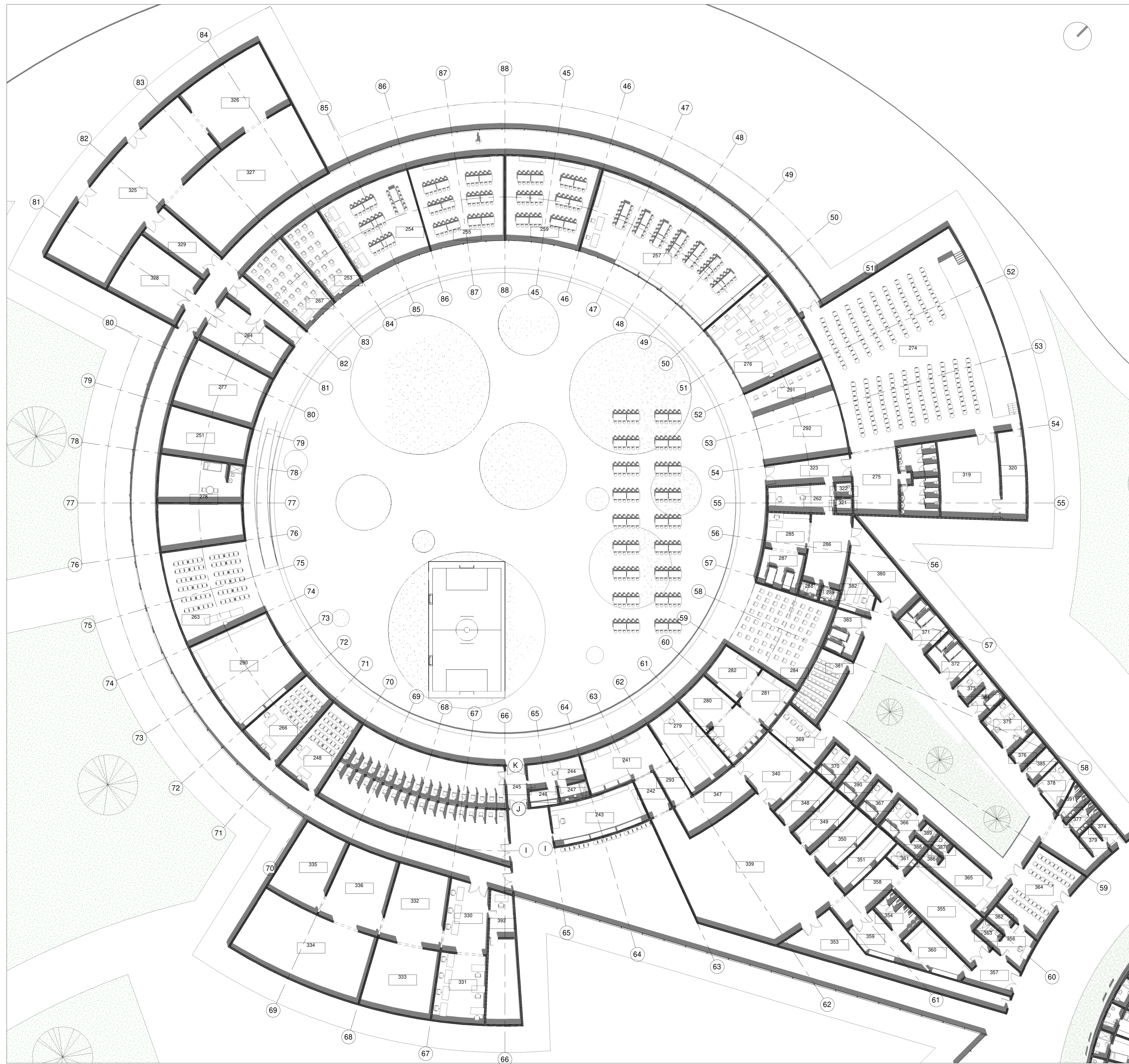

1 Planta sector tipo
1 : 200

CUADRO DE ÁREAS SECTOR TIPO

Número	Nombre	Área
240	S.T Lavado de ropa	23.49 m ²
241	S.T Reparto de alimentos	43.73 m ²
243	S.T Cuarto pertenencias internos	48.67 m ²
244	S.T Puesto de control 1	17.58 m ²
245	S.T Esclusa	11.11 m ²
246	S.T Armerillo 01	5.89 m ²
248	S.T Sala de audiencia virtual y presencial 1	45.24 m ²
249	S.T Consultorio	Sin colocar
250	S.T Biblioteca	Sin colocar
251	S.T Celdas UME	46.06 m ²
252	S.T Culto	Sin colocar
253	S.T Aula educativa 2	42.67 m ²
254	S.T Aula educativa 3	94.88 m ²
255	S.T Taller 1	94.88 m ²
256	S.T Zona de lavado	Sin colocar
257	S.T Biblio	191.70 m ²
258	S.T Peluquería	Sin colocar
259	S.T Taller 2	94.88 m ²
260	S.T Gimnasio	Sin colocar
261	S.T Sala de tv	Sin colocar
262	S.T Puesto de control 2	22.85 m ²
263	S.T Culto	94.88 m ²
264	S.T Puesto de control 3	47.08 m ²
265	S.T Gimnasio	Sin colocar
266	S.T Sala de audiencia virtual y presencial 2	46.89 m ²
267	S.T Aula educativa 1	50.27 m ²
268	S.T Expendio	Sin colocar
269	S.T Zona de terapias	Sin colocar
270	S.T Zona de camillas	Sin colocar
271	S.T Ropa sucia	Sin colocar
272	S.T Ropa limpia y entrega	Sin colocar
273	S.T Entrega de ropa	Sin colocar
274	S.T Auditorio	399.63 m ²
275	S.T Recibidor	39.67 m ²
276	S.T Sala vive digital	94.88 m ²
277	S.T Celdas discapacitados	67.16 m ²
278	S.T Celdas UTE	45.64 m ²
279	S.T Expendio	46.52 m ²
280	S.T Recibido de ropa	21.16 m ²
281	S.T Planchado de ropa	23.71 m ²
282	S.T Entrega de ropa	21.39 m ²
283	S.T Gimnasio	Sin colocar
284	S.T Sala de TV	88.00 m ²
285	S.T Consultorio	20.40 m ²
286	S.T Zona de terapias	37.46 m ²
287	S.T Zona de camillas	20.38 m ²
288	S.T Baño 1 Con.	3.78 m ²
289	S.T Baño 2 Con.	3.65 m ²
290	S.T Bodega general	94.04 m ²
291	S.T Peluquería	31.84 m ²
292	S.T Gimnasio	63.04 m ²
319	S.T Almacenamiento de auditorio	62.47 m ²
320	S.T Preparación de actores	28.18 m ²
321	S.T Armerillo. Cont. 2	3.00 m ²
322	S.T Baño Cont. 2	2.88 m ²
323	S.T Exclusa Control 2	25.46 m ²
324	S.T Patio	2835.96 m ²
325	S.T Bodega 01 de cultivos	174.06 m ²
326	S.T Tratamiento de cultivos	79.68 m ²
327	S.T Almacenamiento final de cultivos	150.90 m ²
328	S.T Guardia de floricultivos y acceso a rondines	59.07 m ²
329	S.T Esclusa a zona de cultivos	30.34 m ²
330	S.T Of. Administrativas	37.97 m ²
331	S.T Zona de acceso a rondines	43.83 m ²
332	S.T Oficina 01	56.68 m ²
333	S.T Oficina 02	60.38 m ²
334	S.T Archivo único de la estructura	116.97 m ²
335	S.T Oficina 04	51.63 m ²
336	S.T Oficina 03	58.06 m ²
337	S.T Rancho. Llegada de alimentos	Sin colocar
338	S.T Rancho. Alistamiento	Sin colocar
316	S.T Resería	Sin colocar
392	S.T Guardia Adon bloque 1	13.97 m ²

REVISIÓN A PLANO N° A110 PLANCHA DE 01 DE 01



UNIVERSIDAD LA GRAN COLOMBIA
FACULTAD DE ARQUITECTURA

PROYECTO:
COMPLEJO PENITENCIARIO Y CARCELARIO DE CUNDINAMARCA (COPECC 46664)



CONVENCIONES:

MODIFICACIONES:	FECHA:

OBSERVACIONES:

RECIBE:
Juan Manuel Garzón Blanco
DOCENTE-ARQUITECTO

ENTREGA:
Cristian Jhair Suárez Gonzalez
ESTUDIANTE DE ARQUITECTURA

ENTREGA:
Paola Andrea Blanco Castelblanco
ESTUDIANTE DE ARQUITECTURA

CONTIENE:
Planta Sector Tipo

LOCALIZACIÓN DE ARCHIVO:
<https://drive.google.com/drive/u/1/folders/1GbO1fc9B0kDk5G5y8mL7EJENyISeM9>

ESCALA: INDICADAS FECHA: 04-11-2020

ARCHIVO: FECHA COPIA:

REVISIÓN A PLANO N° A110 PLANCHA DE 01 DE 01

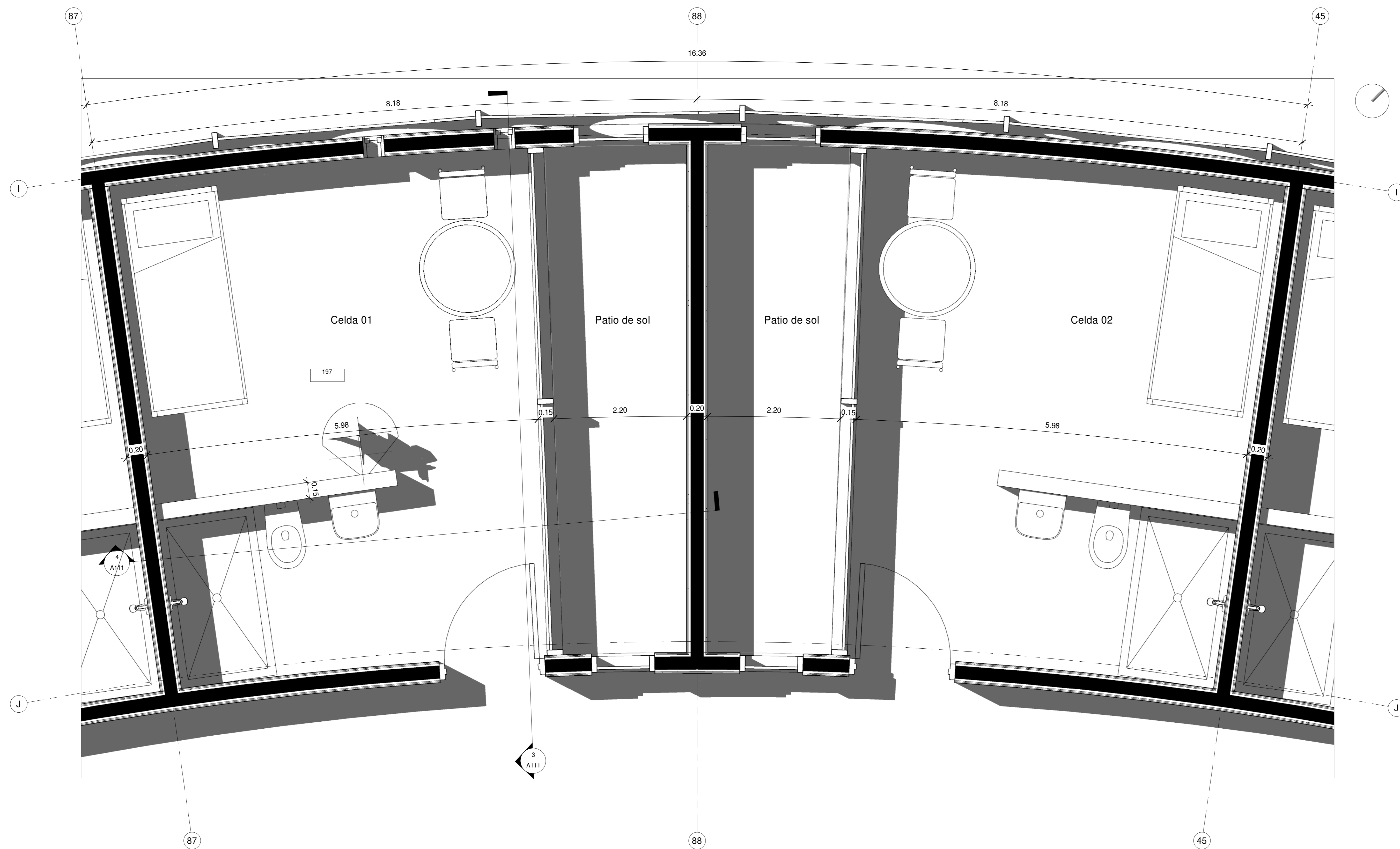

1 Planta celda tipo
1 : 20



3 Sección 2 celda tipo
1 : 20

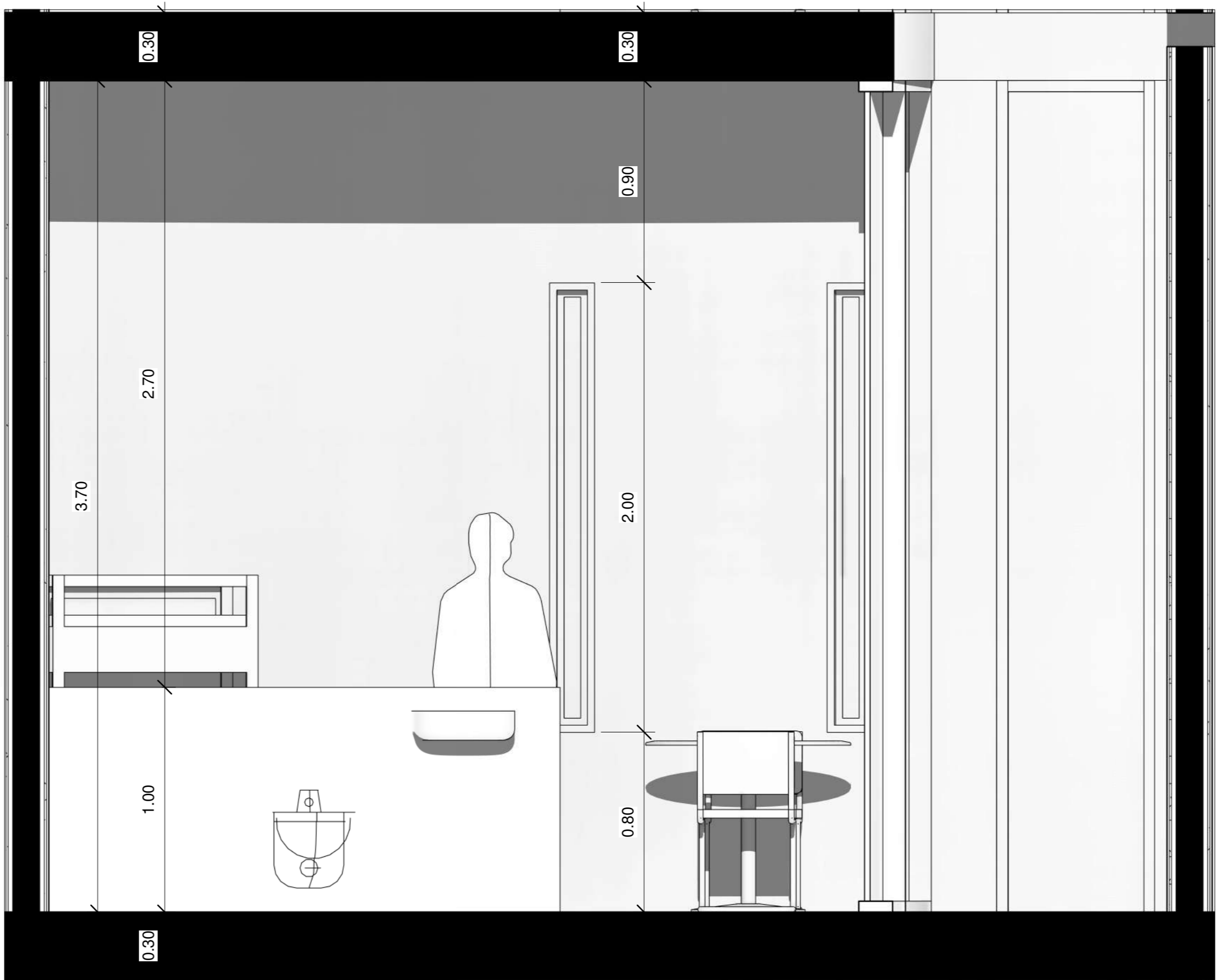

4 Sección 1 celda tipo
1 : 20

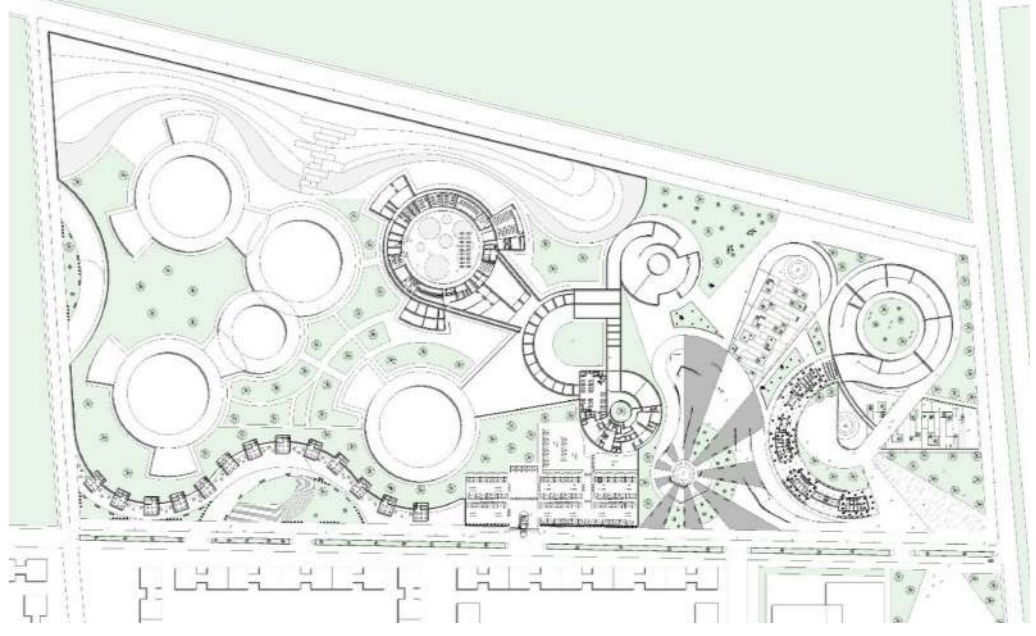
REVISIÓN A	PLANO N° A111	PLANCHA DE 01 DE 01
 UNIVERSIDAD LA GRAN COLOMBIA FACULTAD DE ARQUITECTURA		
PROYECTO: COMPLEJO PENITENCIARIO Y CARCELARIO DE CUNDINAMARCA (COPECC 46664)		
LOCALIZACIÓN: 		
CONVENCIONES: 		
MODIFICACIONES:	FECHA:	
OBSERVACIONES: 		
RECIBE: Juan Manuel Garzón Blanco DOCENTE-ARQUITECTO		
ENTREGA: Cristian Jhair Suárez Gonzalez ESTUDIANTE DE ARQUITECTURA		
ENTREGA: Paola Andrea Blanco Castelblanco ESTUDIANTE DE ARQUITECTURA		
CONTIENE: Celda tipo planta y cortes		
LOCALIZACIÓN DE ARCHIVO: https://drive.google.com/drive/u/1/folders/1GbO1fc9B0QkDk5G5y8mL7EUEjNyiSeM9		
ESCALA: INDICADAS	FECHA: 04-11-2020	
ARCHIVO:	FECHA COPIA:	
REVISIÓN A	PLANO N° A111	PLANCHA DE 01 DE 01

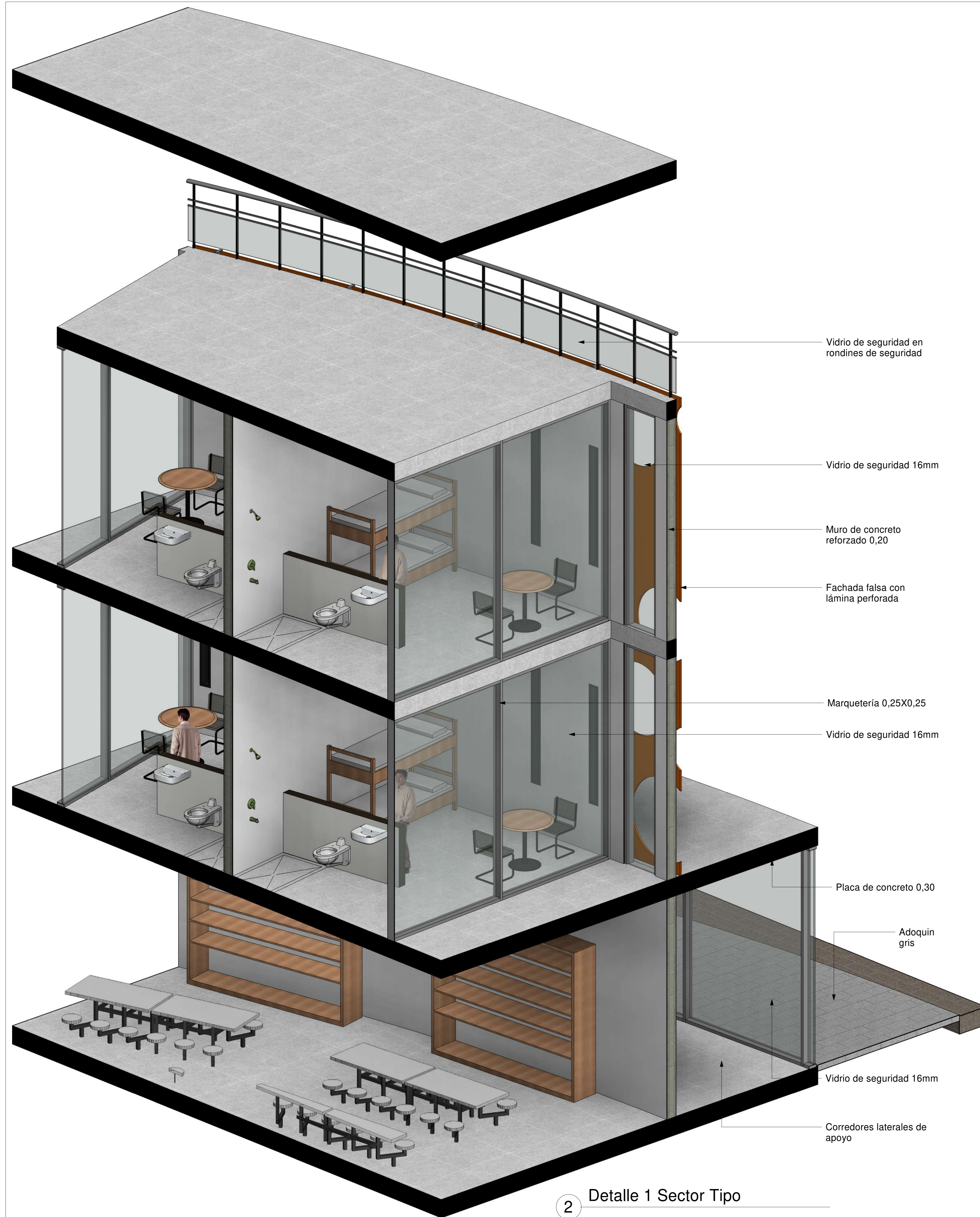

2 Detalle 1 Sector Tipo

- Vidrio de seguridad en rondines de seguridad
- Vidrio de seguridad 16mm
- Muro de concreto reforzado 0,20
- Fachada falsa con lámina perforada
- Marquetería 0,25X0,25
- Vidrio de seguridad 16mm
- Placa de concreto 0,30
- Adoquin gris
- Vidrio de seguridad 16mm
- Corredores laterales de apoyo



1 Detalle 2 Sector Tipo



3 Detalle Muro de celdas

- Vidrio de seguridad de 16mm
- Puerta metálica de seguridad
- Marco metálico de seguridad
- Bloques de arcilla
- Pañete grueso
- Estuco plástico
- Pintura epóxica

REVISIÓN	PLANO N°	PLANCHA
A	A112	2
		DE 2
		
UNIVERSIDAD LA GRAN COLOMBIA FACULTAD DE ARQUITECTURA		
PROYECTO: COMPLEJO PENITENCIARIO Y CARCELARIO DE CUNDINAMARCA (COPECC 46664)		
LOCALIZACIÓN: 		
CONVENIONES:		
MODIFICACIONES:		FECHA:
OBSERVACIONES:		
RECIBE: Juan Manuel Garzón Blanco DOCENTE-ARQUITECTO		
ENTREGA: Cristian Jhair Suárez Gonzalez ESTUDIANTE DE ARQUITECTURA		
ENTREGA: Paola Andrea Blanco Castelblanco ESTUDIANTE DE ARQUITECTURA		
CONTIENE: Detalle de celdas y sector tipo		
LOCALIZACIÓN DE ARCHIVO: https://drive.google.com/drive/u/1/folders/1GbO1fc9B0QkDk5G5y8mL7EruENyISeM9		
ESCALA:	INDICADAS	FECHA: 04-11-2020
ARCHIVO:	FECHA COPIA:	
REVISIÓN	PLANO N°	PLANCHA
A	A112	2
		DE 2

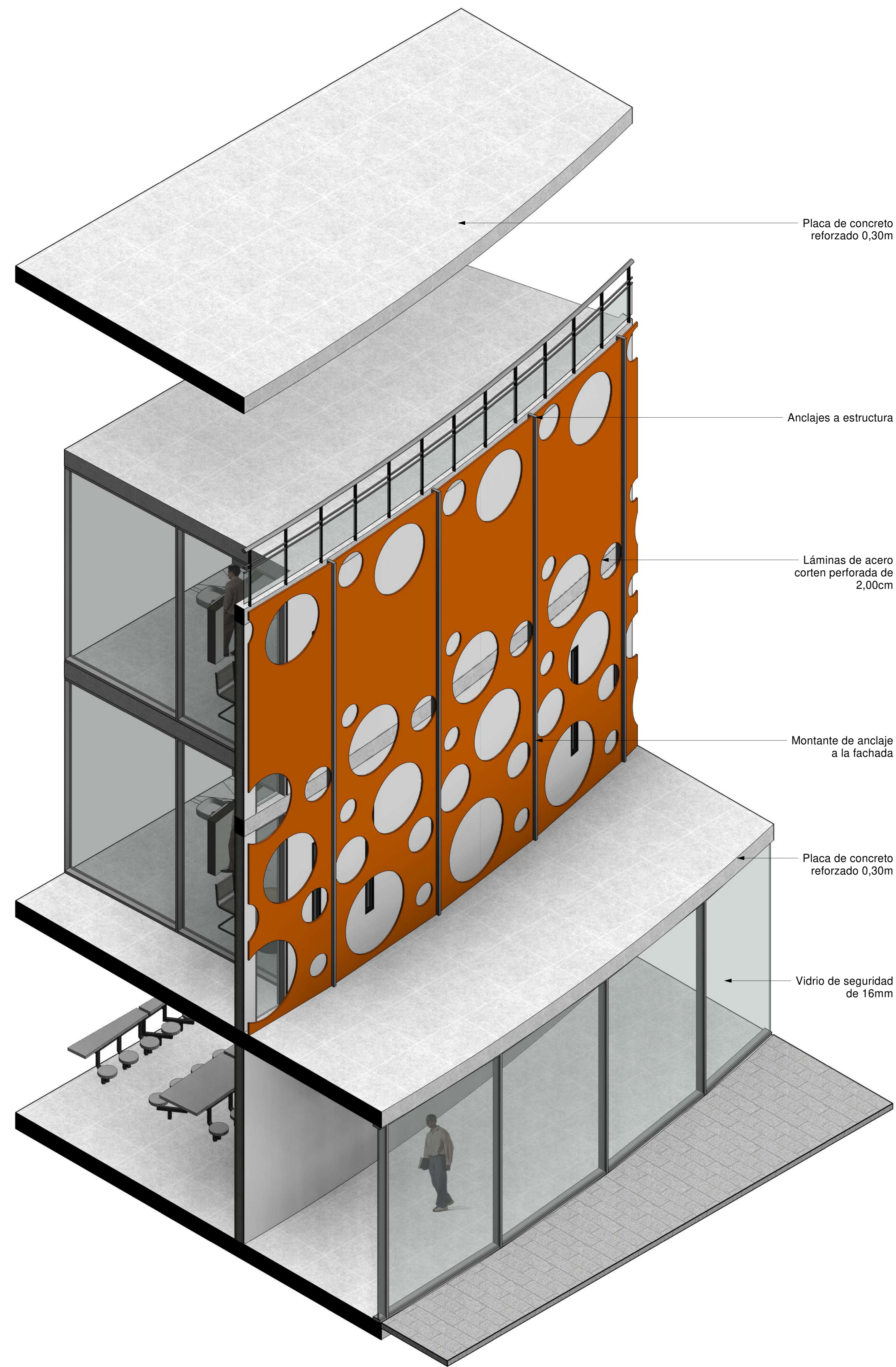

1 Detalle fachada falsa

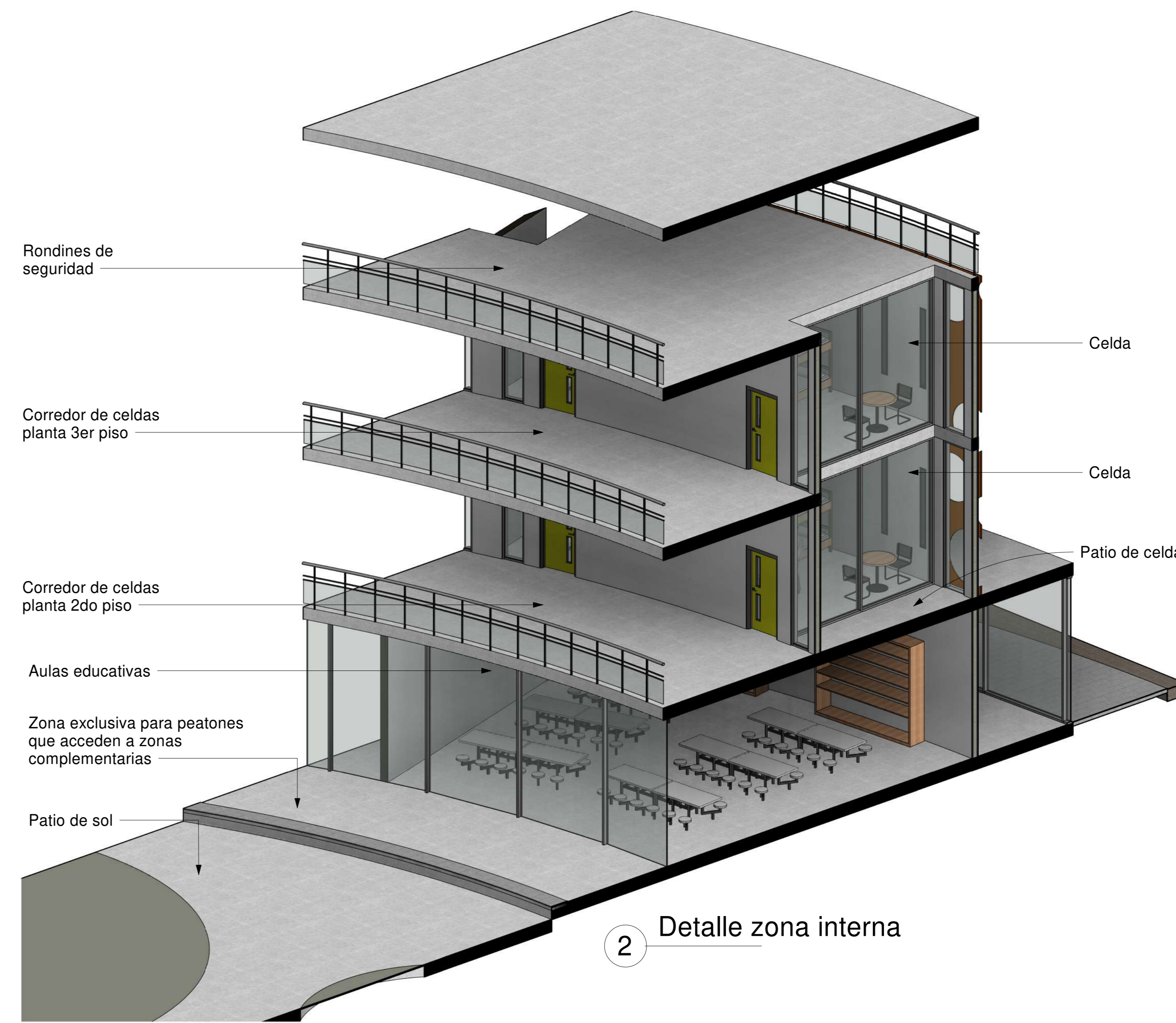

2 Detalle zona interna

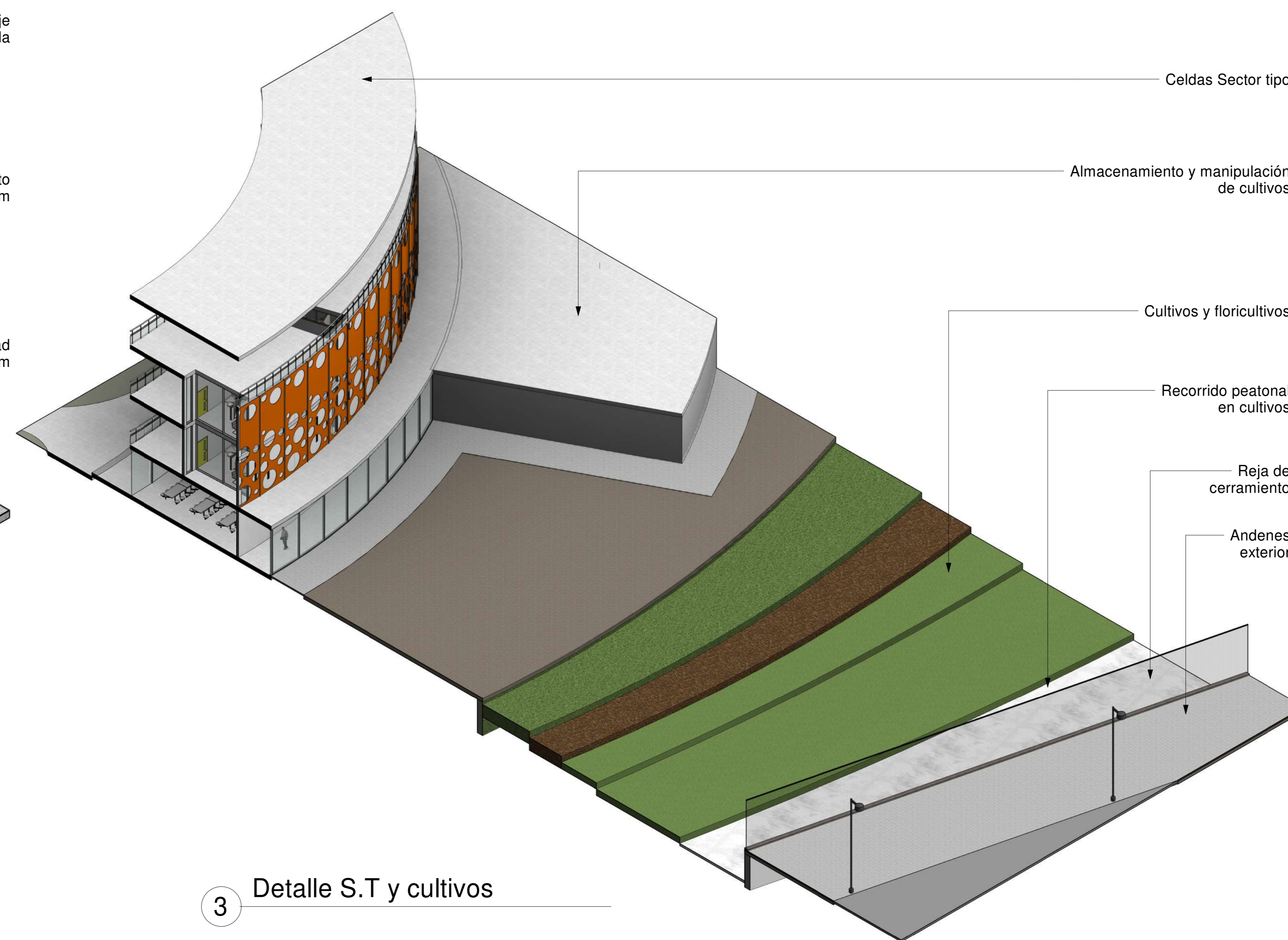

3 Detalle S.T y cultivos

REVISIÓN	PLANO N°	PLANCHA
A	A112-1	1
		DE
		1



UNIVERSIDAD LA GRAN COLOMBIA
FACULTAD DE ARQUITECTURA

PROYECTO:
COMPLEJO PENITENCIARIO Y CARCELARIO DE CUNDINAMARCA (COPECC 46664)



CONVENCIONES:

MODIFICACIONES:	FECHA:

OBSERVACIONES:

RECIBE:
Juan Manuel Garzón Blanco
DOCENTE-ARQUITECTO

ENTREGA:
Cristian Jhair Suárez Gonzalez
ESTUDIANTE DE ARQUITECTURA

ENTREGA:
Paola Andrea Blanco Castelblanco
ESTUDIANTE DE ARQUITECTURA

CONTIENE:
Detalles sector tipo

LOCALIZACIÓN DE ARCHIVO:
<https://drive.google.com/drive/u/1/folders/1GbO1fc9B0kDk5G5y8mL7EUEYiSeM9>

ESCALA:	FECHA:
INDICADAS	04-11-2020

ARCHIVO:	FECHA COPIA:

REVISIÓN	PLANO N°	PLANCHA
A	A112-1	1
		DE
		1



1 Planta aterrasado urbano
1 : 200



4 Axonometría Terraseo

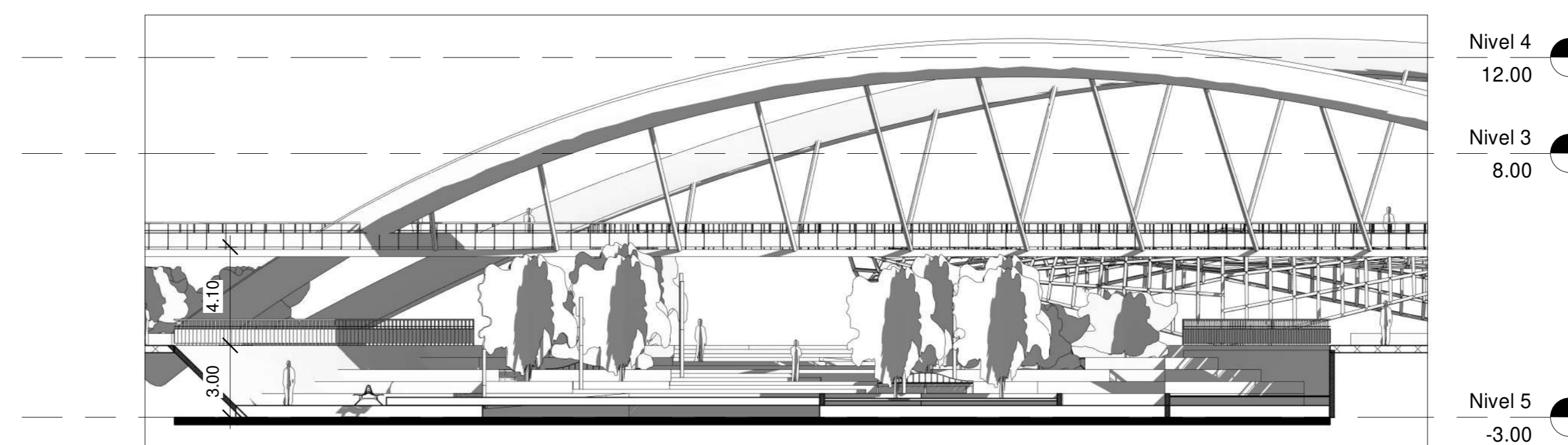

3 Sección transversal
1 : 200

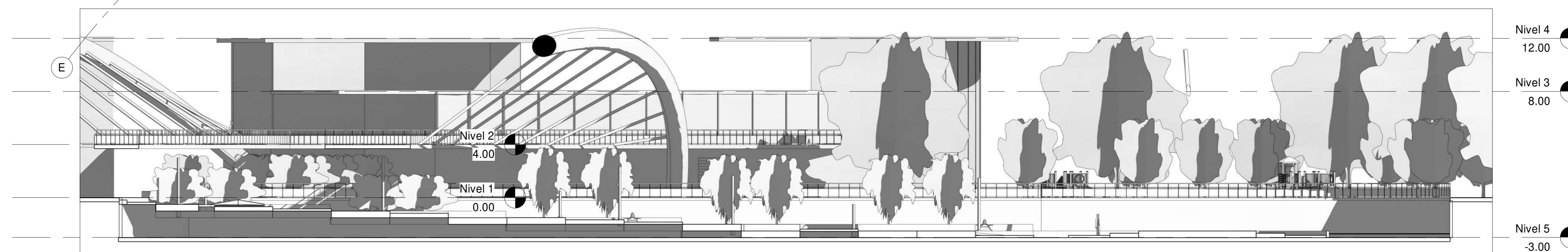

2 Sección longitudinal
1 : 200

REVISIÓN	PLANO N°	PLANCHA
A	A113	01
		DE 01



UNIVERSIDAD LA GRAN COLOMBIA
FACULTAD DE ARQUITECTURA

PROYECTO:
COMPLEJO PENITENCIARIO Y CARCELARIO DE CUNDINAMARCA (COPECC 46664)

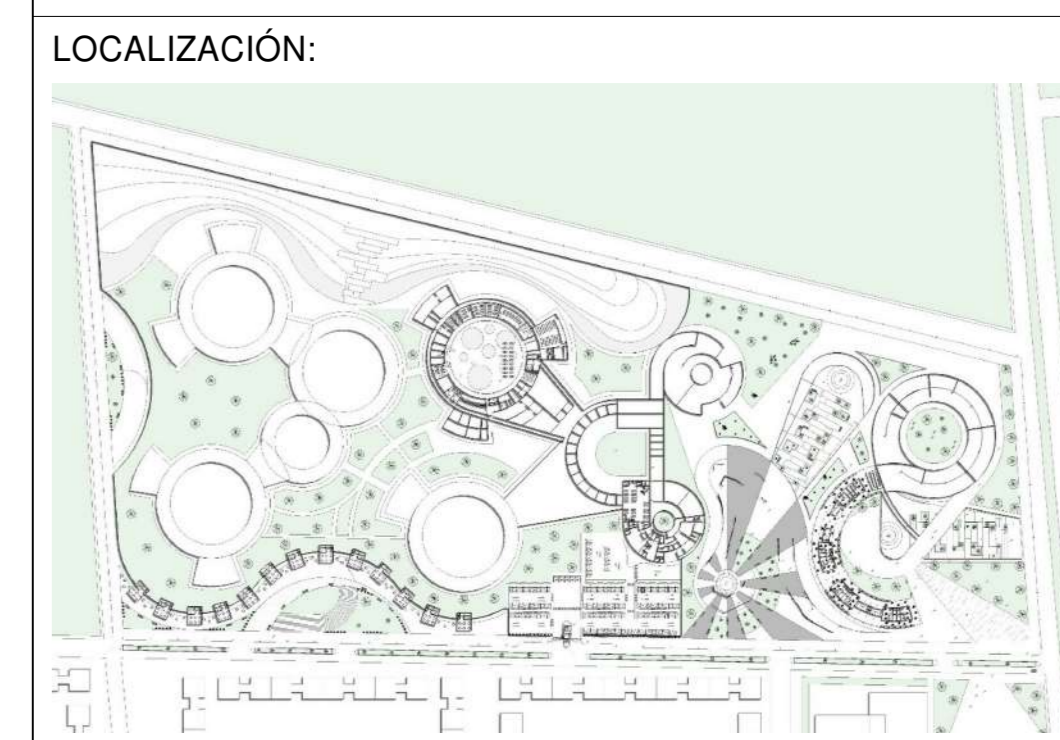

CONVENCIONES:

MODIFICACIONES:	FECHA:

OBSERVACIONES:

RECIBE:
Juan Manuel Garzón Blanco
DOCENTE-ARQUITECTO

ENTREGA:
Cristian Jhair Suárez Gonzalez
ESTUDIANTE DE ARQUITECTURA

ENTREGA:
Paola Andrea Blanco Castelblanco
ESTUDIANTE DE ARQUITECTURA

CONTIENE:
Aterrazado zona urbana

LOCALIZACIÓN DE ARCHIVO:
<https://drive.google.com/drive/u/1/folders/1GbO1fc9B0kDk5G5y8mL7EruENyISeM9>

ESCALA:	FECHA:
INDICADAS	04-11-2020

ARCHIVO:	FECHA COPIA:

REVISIÓN	PLANO N°	PLANCHA
A	A113	01
		DE 01

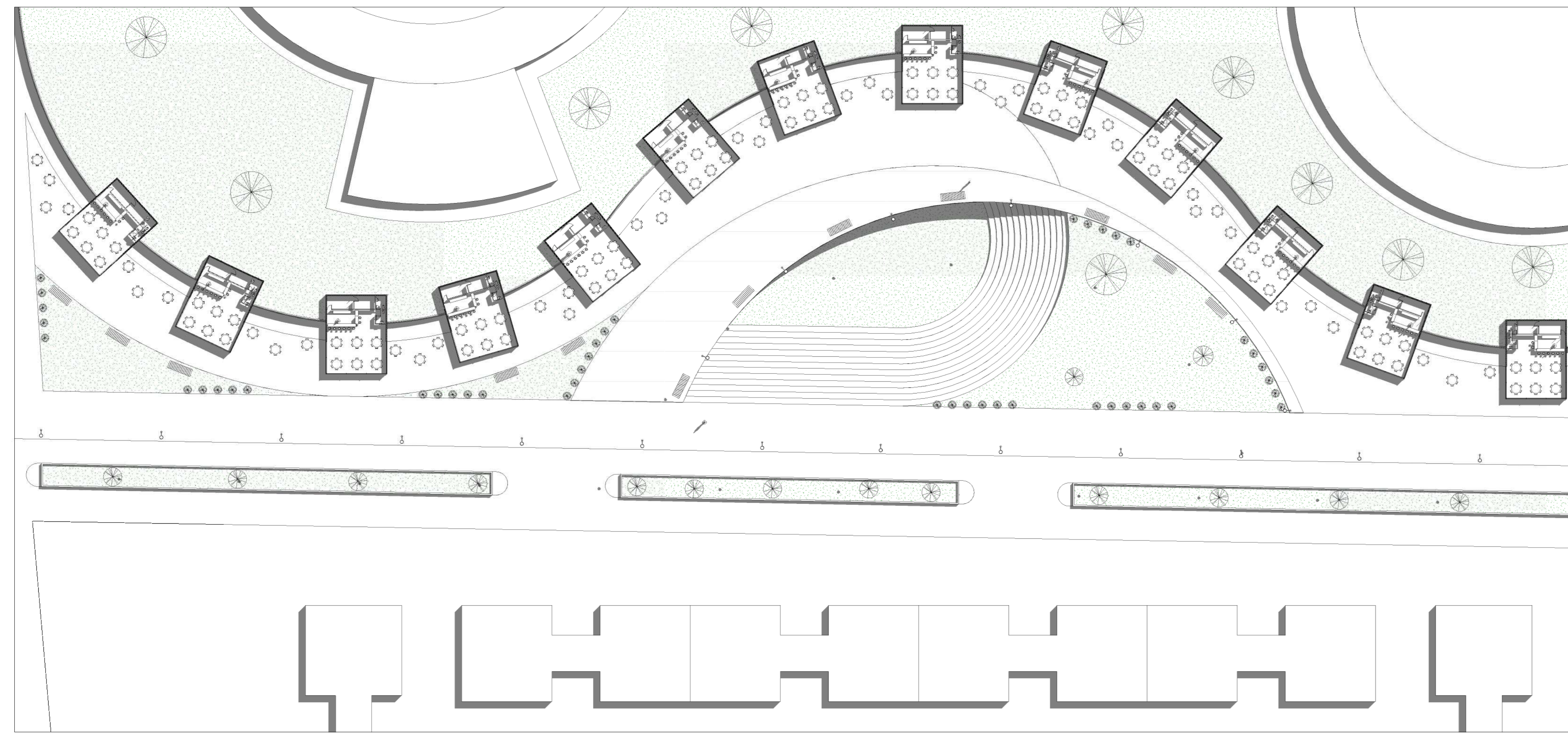

1 Planta Comercio plazoleta
1 : 500

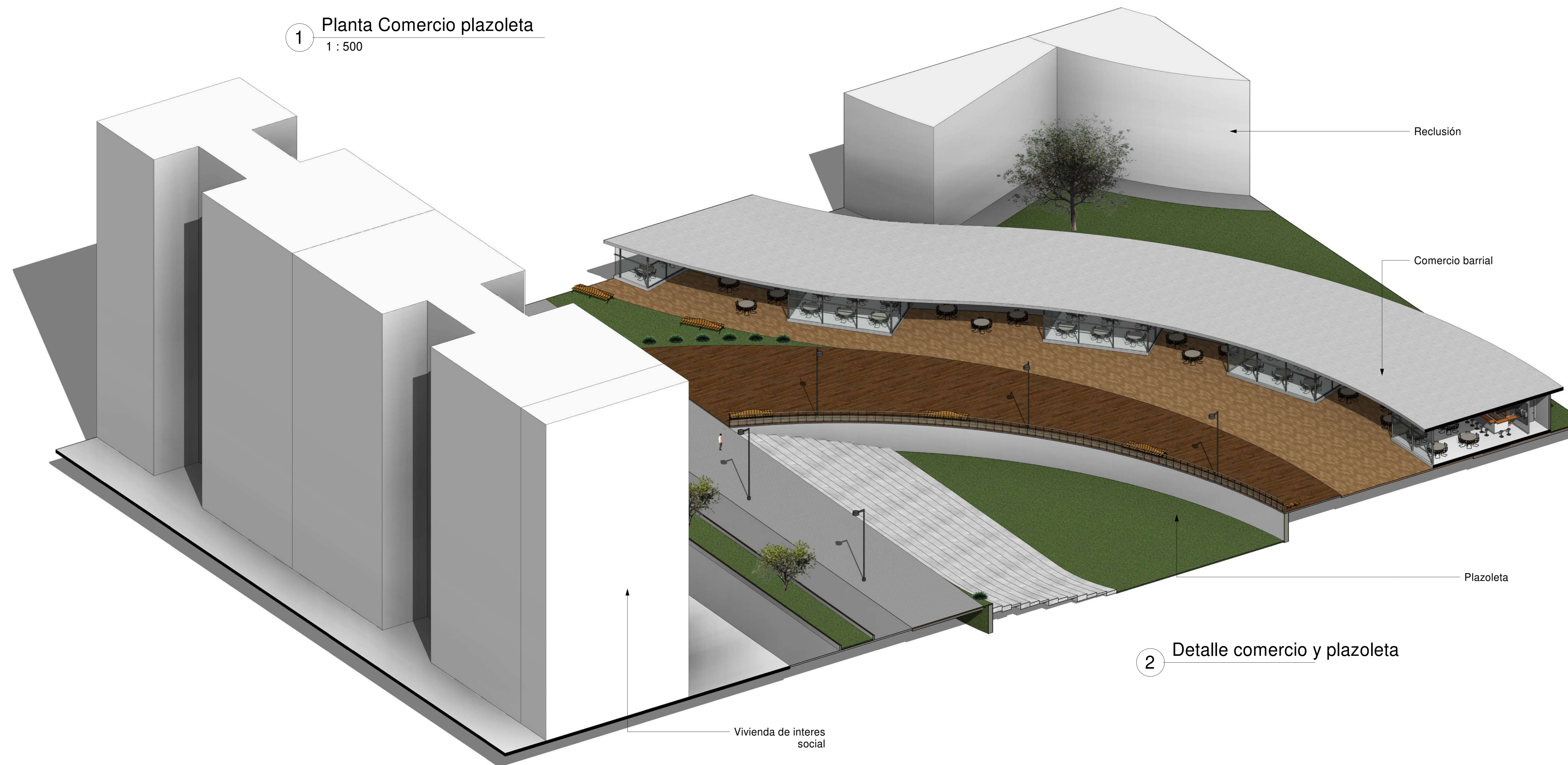

2 Detalle comercio y plazoleta

REVISIÓN	PLANO N°	PLANCHA
A	A114	01
		DE 01



UNIVERSIDAD LA GRAN COLOMBIA
FACULTAD DE ARQUITECTURA

PROYECTO:
COMPLEJO PENITENCIARIO Y
CARCELARIO DE CUNDINAMARCA
(COPECC 46664)



CONVENCIONES:

MODIFICACIONES:	FECHA:

OBSERVACIONES:

RECIBE:
Juan Manuel Garzón Blanco
DOCENTE-ARQUITECTO

ENTREGA:
Cristian Jhair Suárez Gonzalez
ESTUDIANTE DE ARQUITECTURA

ENTREGA:
Paola Andrea Blanco Castelblanco
ESTUDIANTE DE ARQUITECTURA

CONTIENE:
Comercio barrial y vivienda VIS

LOCALIZACIÓN DE ARCHIVO:
<https://drive.google.com/drive/u/1/folders/1GbO1fc9B0QkDk5G5y8mL7EruENyISeM9>

ESCALA: INDICADAS FECHA: 04-11-2020

ARCHIVO: FECHA COPIA:

REVISIÓN	PLANO N°	PLANCHA
A	A114	01
		DE 01



CUADRO DE ÁREAS RANCHO		
Número	Nombre	Área
242	R. Reparto limpio	11.80 m ²
293	R. Reparto sucio	10.66 m ²
339	R. Zona de preparación	211.89 m ²
340	R. Depósito de fiambres-ollas y utensilios	40.46 m ²
317	R. Alimentos terminados	Sin colocar
345	R. Depósito de Fiambres	Sin colocar
346	R. Almacenamiento de ollas y utensilios	Sin colocar
347	R. Lavado de fiambres	32.85 m ²
348	R. Área de almacenamiento cuarto frío	20.03 m ²
349	R. Área de almacenamiento productos comestibles no precederos	21.40 m ²
350	R. Área de almacenamiento productos comestibles precederos	22.78 m ²
351	R. Expendio diario	22.50 m ²
352	R. Expendio diario	Sin colocar
353	R. Basuras	63.29 m ²
354	R. Baños	14.47 m ²
355	R. Recibo de alimentos	54.68 m ²
356	R. Control	13.86 m ²
357	R. Frequeisa y control de alimentos y personal para su apliado	18.52 m ²
358	R. Alistamiento de alimentos para su apliado	26.10 m ²
359	R. Caciceros 2	24.39 m ²
360	R. Caciceros 1	23.51 m ²
361	R. Of. Admon	6.05 m ²
362	R. Armerillo	5.04 m ²
363	R.baño control	5.04 m ²

CUADRO DE ÁREAS SANIDAD		
Número	Nombre	Área
364	Sa. Sala de espera	52.09 m ²
365	Sa. Terapia física	29.66 m ²
366	Sa. Medicina especializada	15.04 m ²
367	Sa. Consultorio odontológico	11.41 m ²
369	Sa. Laboratorio	25.88 m ²
370	Sa. Terapia respiratoria	11.41 m ²
371	Sa. Aislamiento 1	18.32 m ²
372	Sa. Aislamiento 2	18.32 m ²
373	Sa. Antesala	8.83 m ²
374	Sa. Cuarto de basuras	7.14 m ²
375	Sa. Toma de muestras	18.32 m ²
376	Sa. Vestieros funcionarios hombres	8.01 m ²
377	Sa. Baño mujeres	7.09 m ²
378	Sa. Administración	12.82 m ²
379	Sa. Cuarto de aseo	6.84 m ²
380	Sa. Esclusa de paso	38.64 m ²
381	Sa. Sala multiple	29.49 m ²
382	Sa. Farmacia	14.07 m ²
383	Sa. Área de paso	18.75 m ²
384	Sa. Procedimientos menores	8.73 m ²
385	Sa. Vestieros funcionarias mujeres	7.63 m ²
386	Sa. Depósito terapia física	3.28 m ²
387	Sa. Baño Terapia física	3.21 m ²
388	Sa. Depósito Medicina especializada	3.24 m ²
389	Sa. Baño medicina especializada	3.40 m ²
390	Sa. Medicina general	11.41 m ²
391	Sa. Baño hombres	7.21 m ²
393	Sa. Patio central	376.37 m ²
394	Sa. Corredor	19.45 m ²

REVISIÓN	PLANO N°	PLANCHA
A	A115	1
		DE 1



UNIVERSIDAD LA GRAN COLOMBIA
FACULTAD DE ARQUITECTURA

PROYECTO:
COMPLEJO PENITENCIARIO Y CARCELARIO DE CUNDINAMARCA (COPECC 46664)

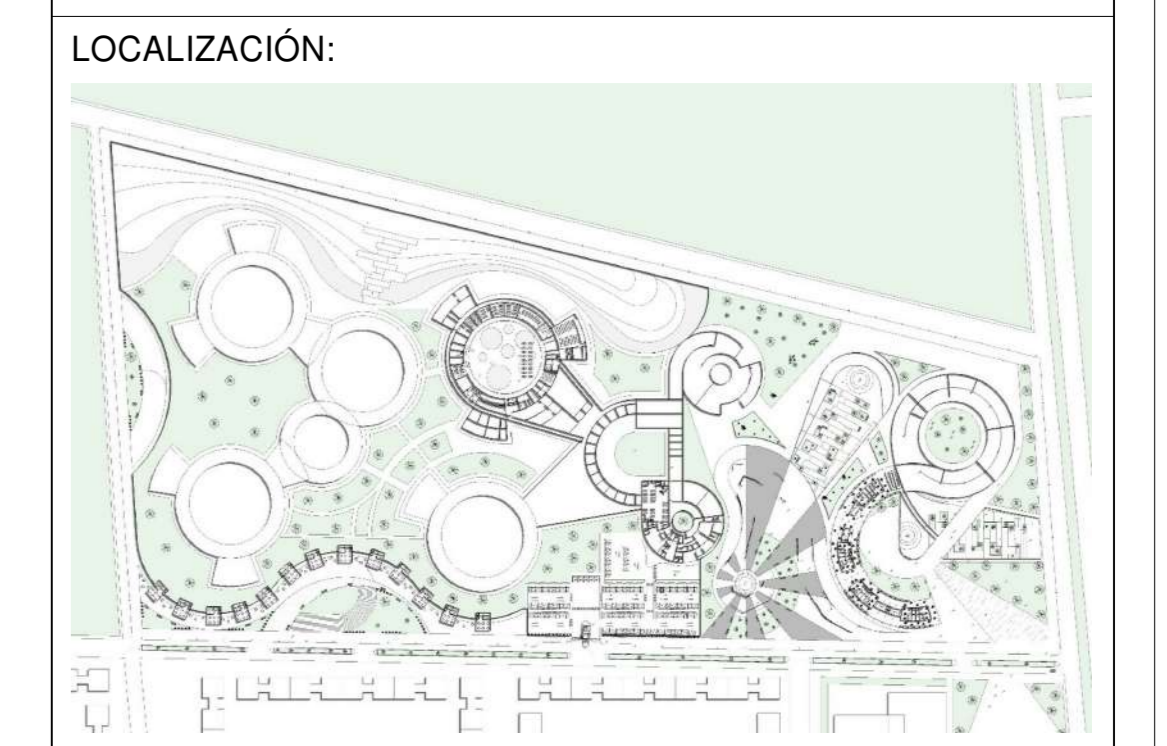

CONVENCIONES:

MODIFICACIONES:

FECHA:

OBSERVACIONES:

RECIBE:

Juan Manuel Garzón Blanco
DOCENTE-ARQUITECTO

ENTREGA:

Cristian Jhair Suárez Gonzalez
ESTUDIANTE DE ARQUITECTURA

ENTREGA:

Paola Andrea Blanco Castelblanco
ESTUDIANTE DE ARQUITECTURA

CONTIENE:

Planta Rancho y Sanidad

LOCALIZACIÓN DE ARCHIVO:

<https://drive.google.com/drive/u/1/folders/1GbO1fc9B0kDk5G5y8mL7EUEYiSeM9>

ESCALA: INDICADAS FECHA: 04-11-2020

ARCHIVO: FECHA COPIA:

REVISIÓN	PLANO N°	PLANCHA
A	A115	1
		DE 1

REVISIÓN	PLANO N°	PLANCHA
A	A116	1
		DE 1



UNIVERSIDAD LA GRAN COLOMBIA
FACULTAD DE ARQUITECTURA

PROYECTO:
COMPLEJO PENITENCIARIO Y CARCELARIO DE CUNDINAMARCA (COPECC 46664)

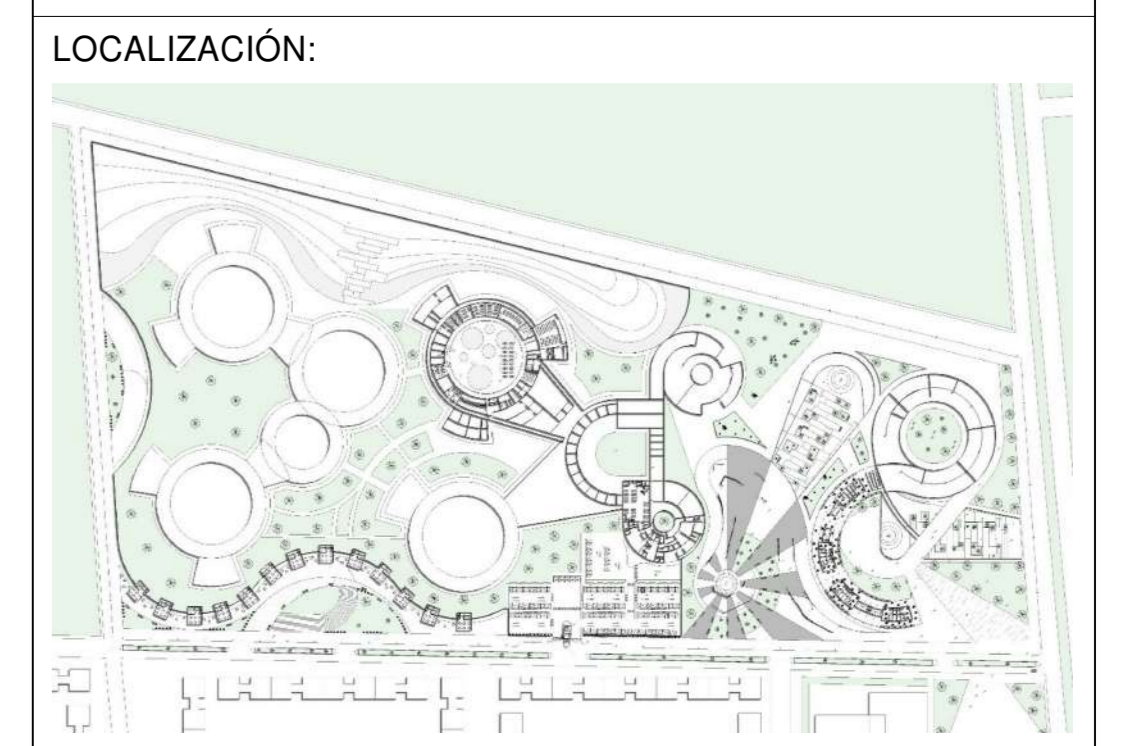

CONVENCIONES:

MODIFICACIONES:	FECHA:

OBSERVACIONES:

RECIBE:
Juan Manuel Garzón Blanco
DOCENTE-ARQUITECTO

ENTREGA:
Cristian Jhair Suárez Gonzalez
ESTUDIANTE DE ARQUITECTURA

ENTREGA:
Paola Andrea Blanco Castelblanco
ESTUDIANTE DE ARQUITECTURA

CONTIENE:
Cortes Rancho y Sanidad

LOCALIZACIÓN DE ARCHIVO:
<https://drive.google.com/drive/u/1/folders/1GbO1fc9B0OkDk5G5y8mL7EruENyISeM9>

ESCALA:	FECHA:
INDICADAS	04-11-2020

ARCHIVO:	FECHA COPIA:

REVISIÓN	PLANO N°	PLANCHA
A	A116	1
		DE 1

3/12/2020 4:35:13 a. m.

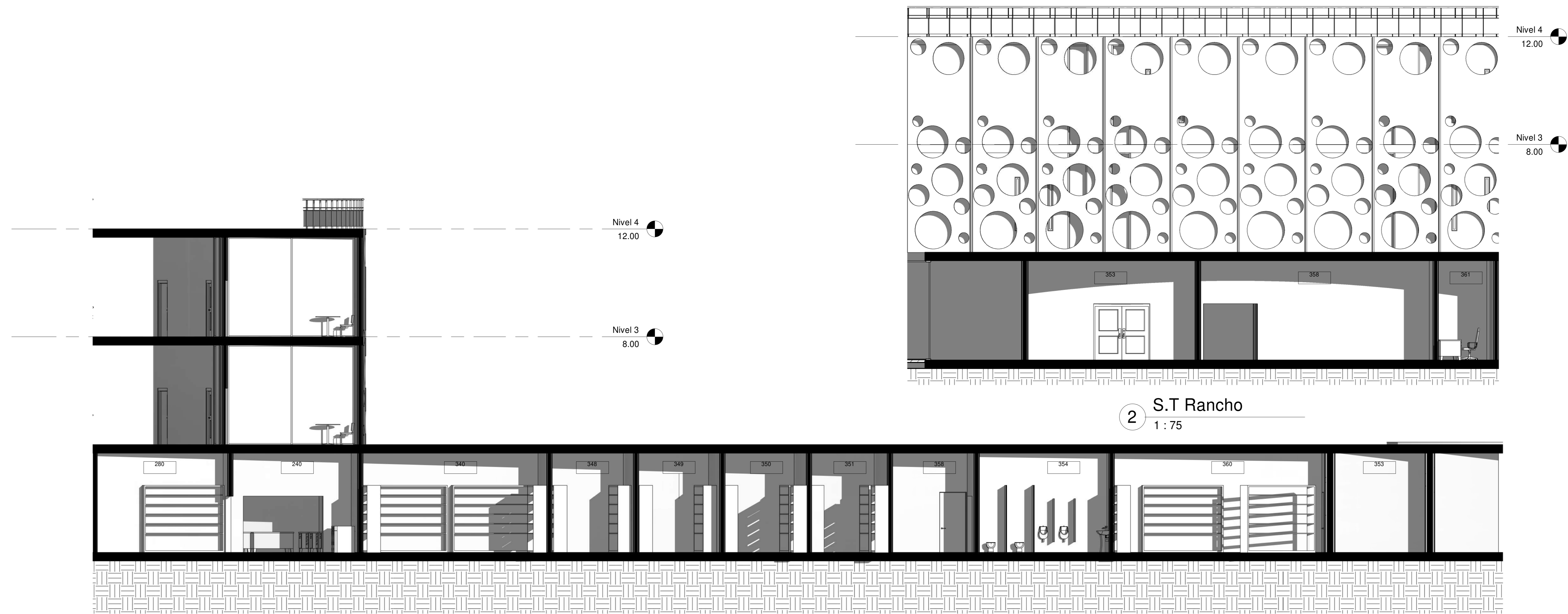

1 S.L Rancho
1 : 75

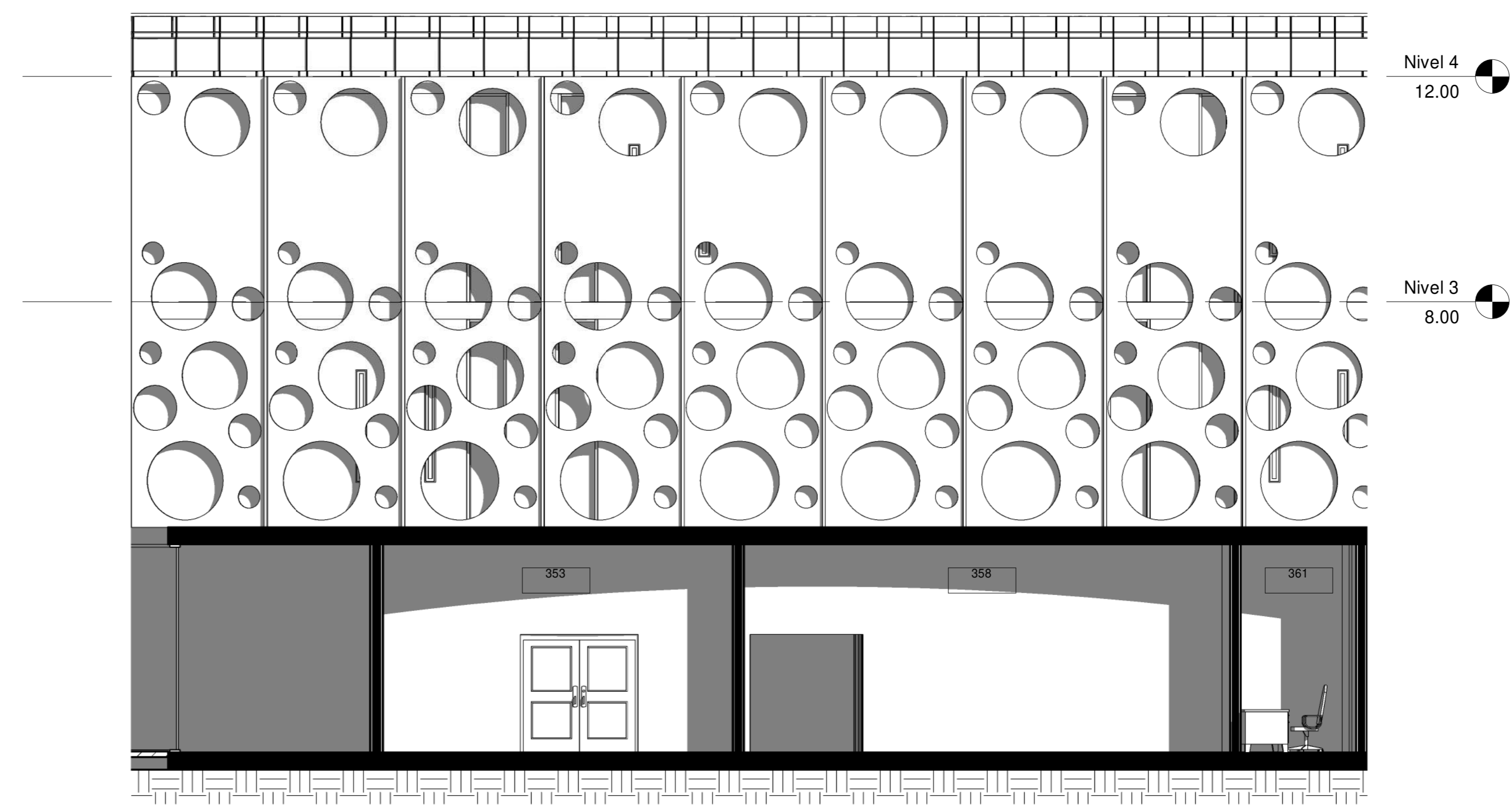

2 S.T Rancho
1 : 75

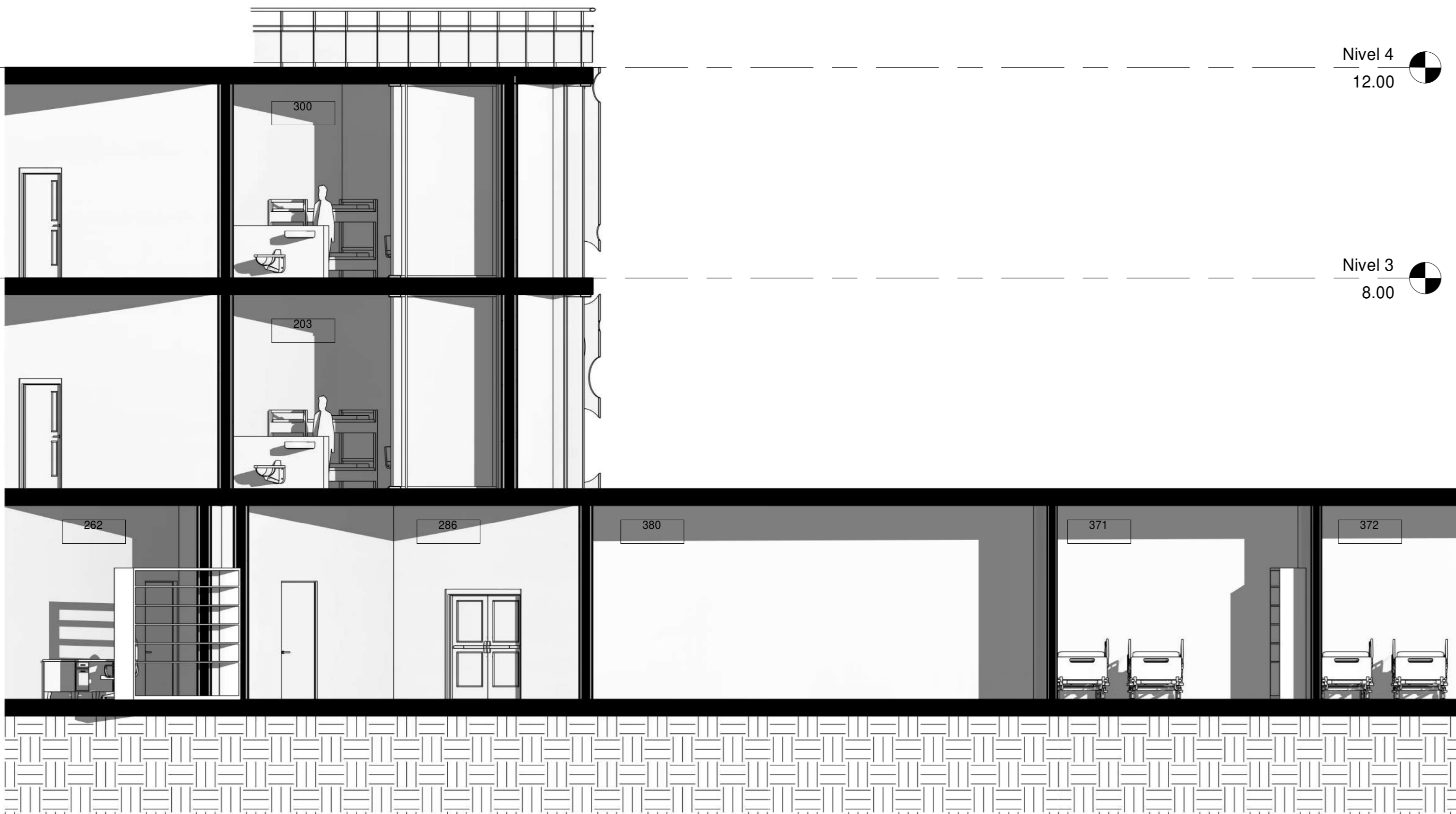

3 S.L Sanidad
1 : 75

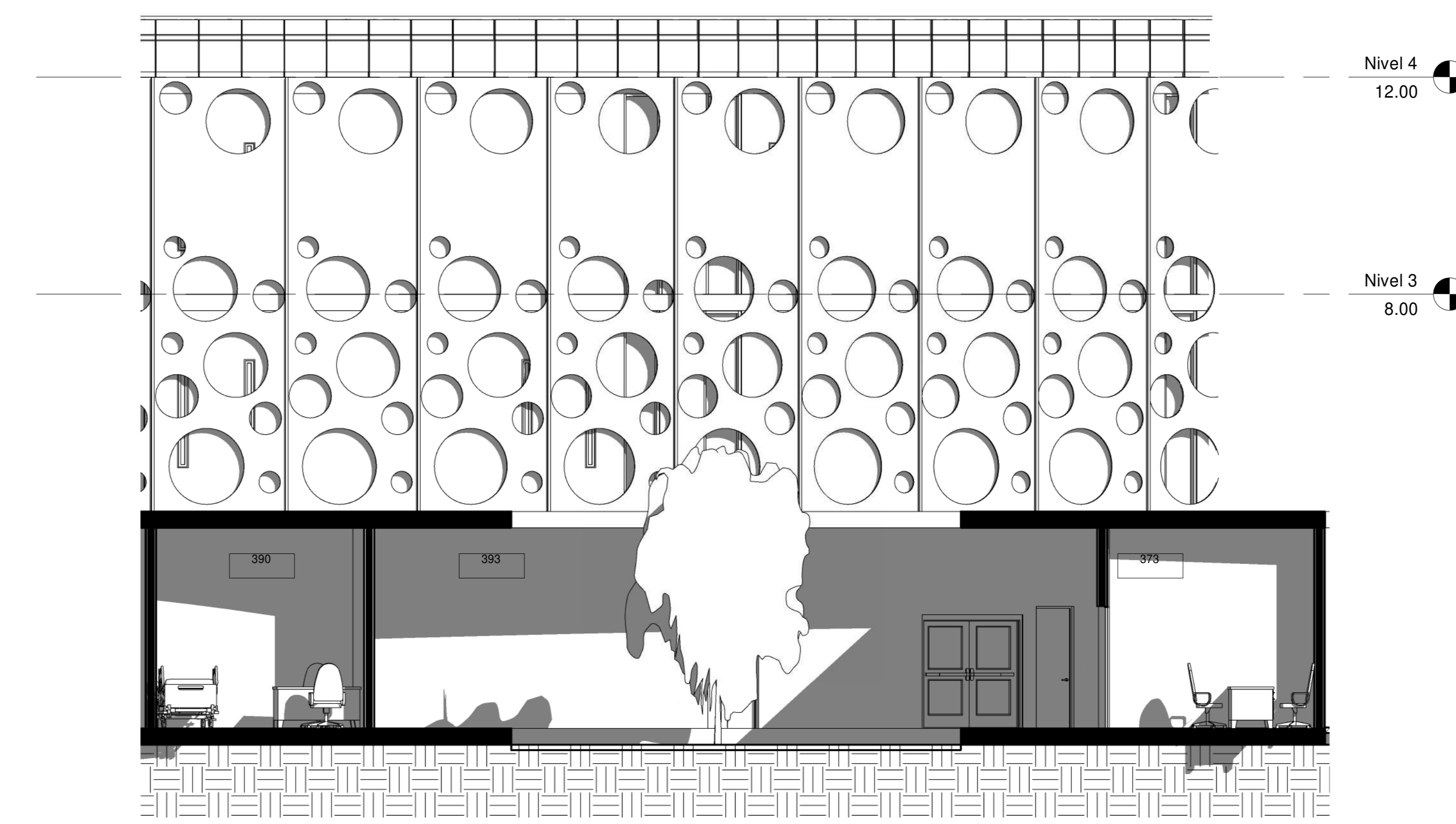

4 Sección transversal Sanidad
1 : 75

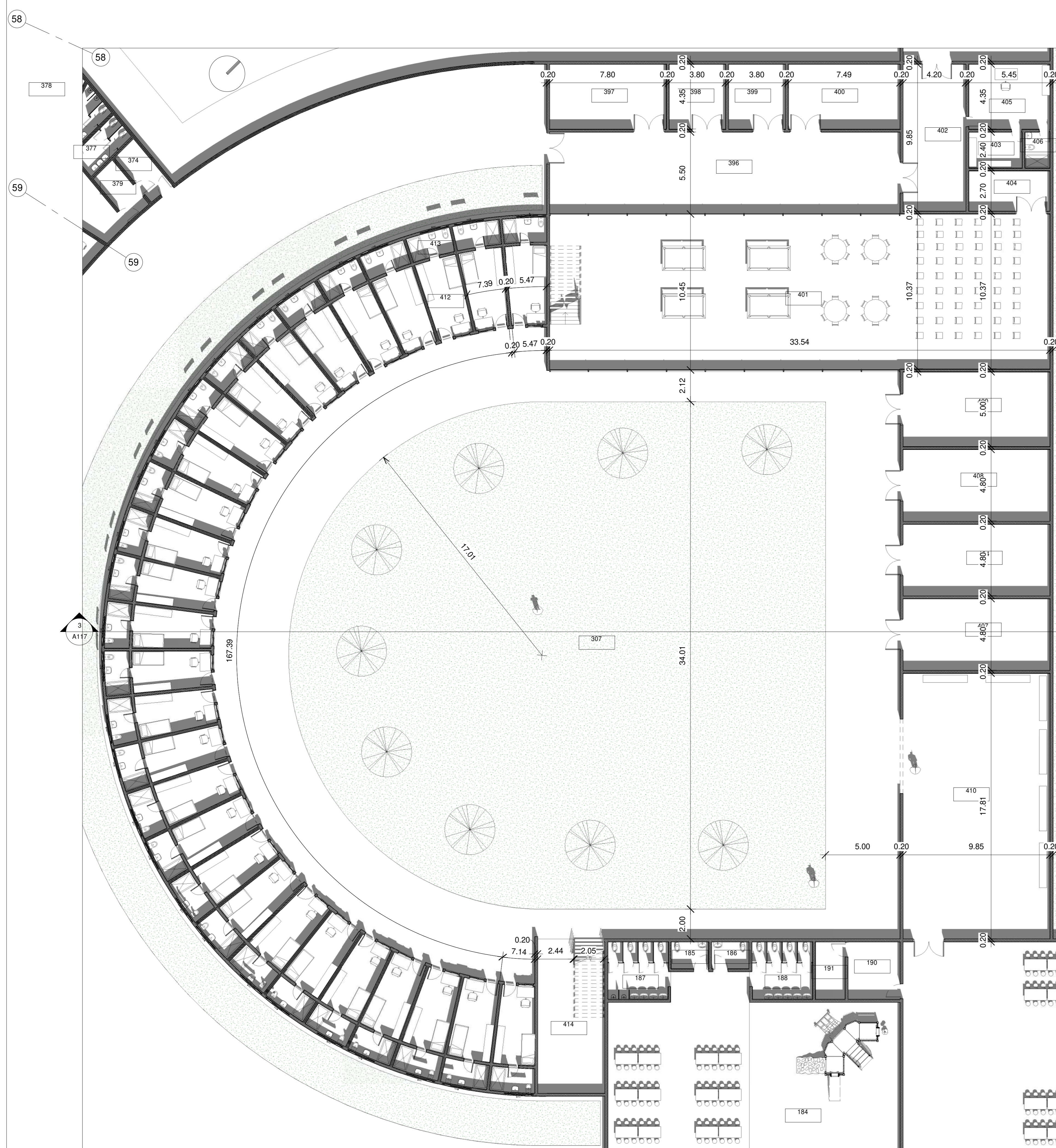

1 Planta área de guardia
1 : 150

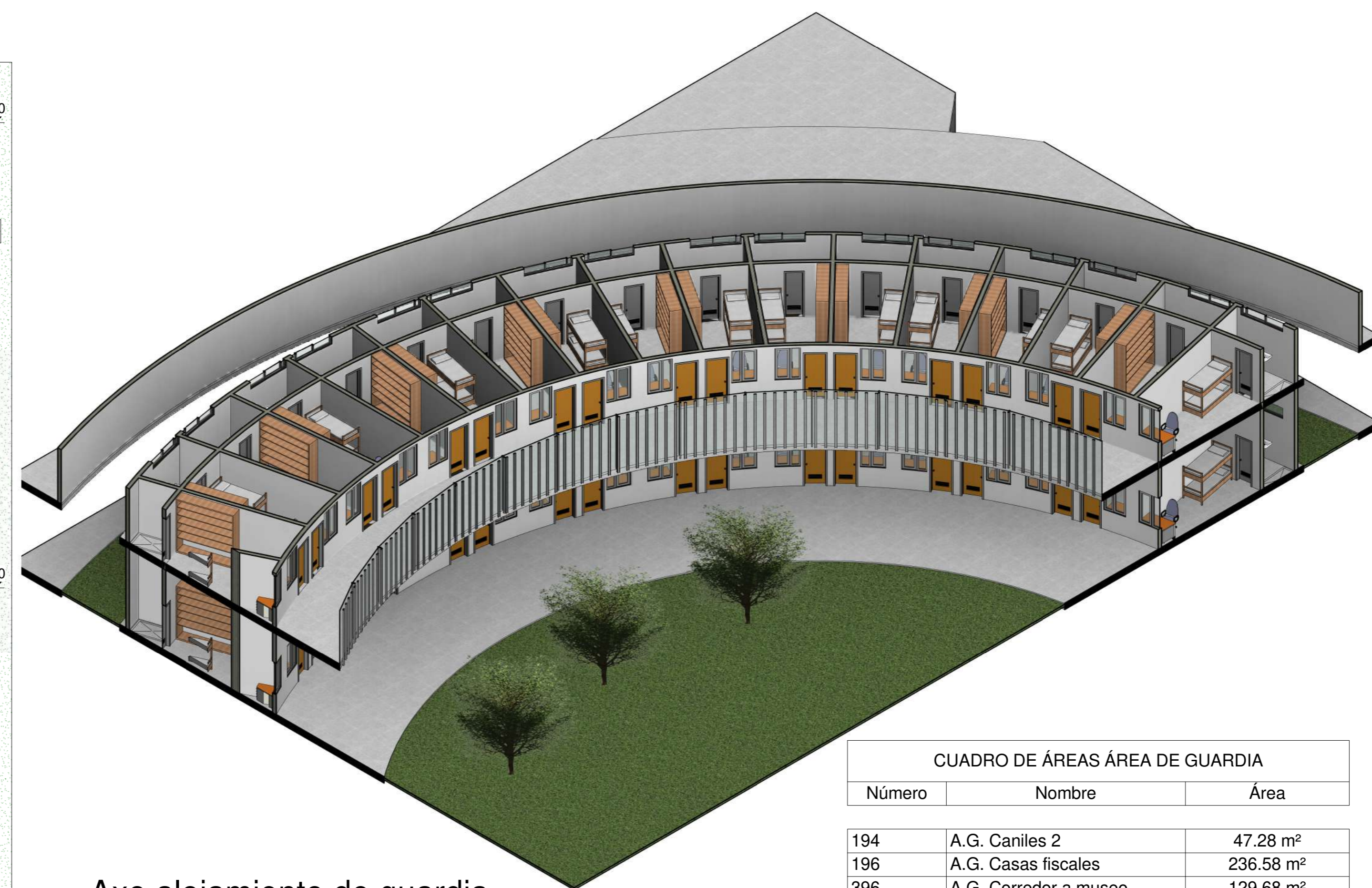

4 Ajo alojamiento de guardia

CUADRO DE ÁREAS ÁREA DE GUARDIA		
Número	Nombre	Área
194	A.G. Caniles 2	47.28 m ²
196	A.G. Casas fiscales	236.58 m ²
396	A.G. Corredor a museo	129.68 m ²
398	A.G. Bodega de museo 2	16.53 m ²
399	A.G. Bodega de museo 3	16.53 m ²
400	A.G. Bodega de museo 4	32.60 m ²
401	A.G. Área recreativa	349.79 m ²
402	A.G. Esclusa a museo	41.35 m ²
403	A.G. armerillo a museo	8.61 m ²
404	A.G. Bodega	14.69 m ²
405	A.G. Control guardia a museo	23.71 m ²
406	A.G. Baño control a museo	3.99 m ²
407	A.G. Caniles 1	47.28 m ²
408	A.G. Caniles 3	47.28 m ²
409	A.G. Caniles 4	49.25 m ²
410	A.G. Elementos a primera mano en caso de grescas o motines	175.38 m ²
412	A.G. Dormitorio	13.64 m ²
413	A.G. Baño dormitorio	4.83 m ²
414	A.G. P.F y zona de aseo	46.53 m ²



2 Vista área de guardia

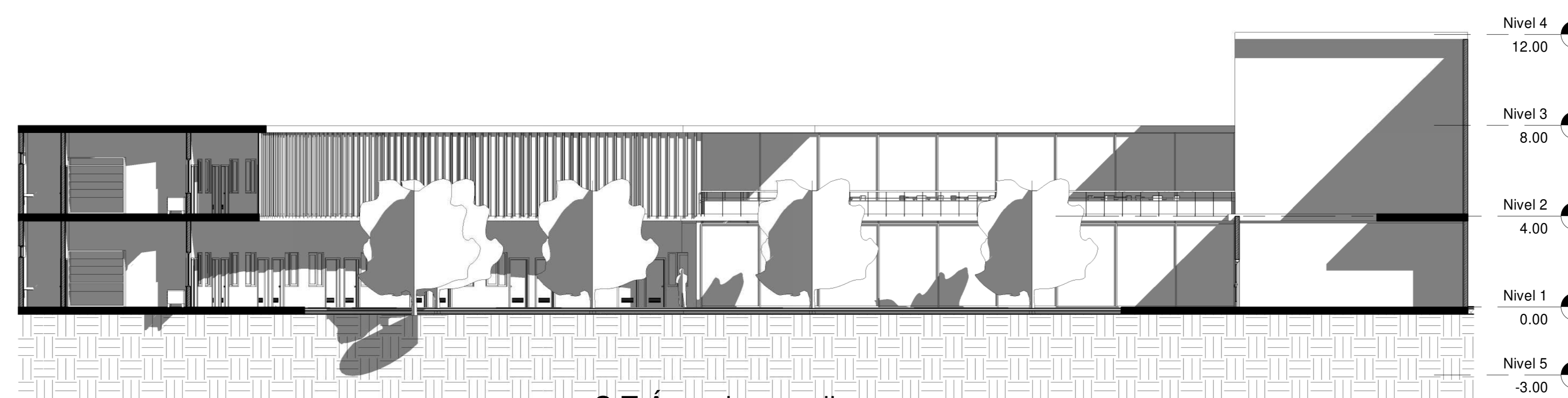

3 S.T Área de guardia
1 : 150

REVISIÓN	PLANO N°	PLANCHA
A	A117	1
		DE
		1



UNIVERSIDAD LA GRAN COLOMBIA
FACULTAD DE ARQUITECTURA

PROYECTO:
COMPLEJO PENITENCIARIO Y CARCELARIO DE CUNDINAMARCA (COPECC 46664)

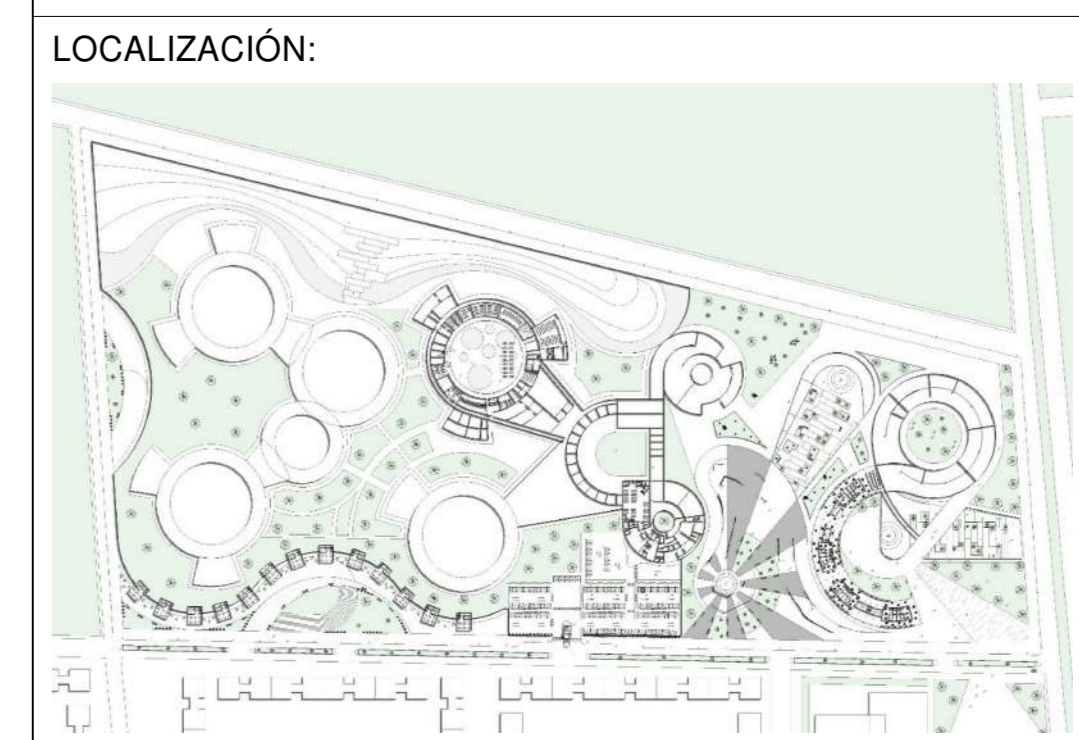

CONVENCIONES:

MODIFICACIONES:	FECHA:

OBSERVACIONES:

RECIBE:
Juan Manuel Garzón Blanco
DOCENTE-ARQUITECTO

ENTREGA:
Cristian Jhair Suárez Gonzalez
ESTUDIANTE DE ARQUITECTURA

ENTREGA:
Paola Andrea Blanco Castelblanco
ESTUDIANTE DE ARQUITECTURA

CONTIENE:
Planta zona de guardia

LOCALIZACIÓN DE ARCHIVO:
<https://drive.google.com/drive/u/1/folders/1GbO1fc9B0kDk5G5y8mL7EruENyISeM9>

ESCALA:	FECHA:
INDICADAS	04-11-2020

ARCHIVO:	FECHA COPIA:

REVISIÓN	PLANO N°	PLANCHA
A	A117	1
		DE
		1



UNIVERSIDAD LA GRAN COLOMBIA
FACULTAD DE ARQUITECTURA

PROYECTO:
COMPLEJO PENITENCIARIO Y CARCELARIO DECUNDINAMARCA (COPECC 46664)

LOCALIZACIÓN:

CONVENCIONES:

MODIFICACIONES: FECHA:

OBSERVACIONES:

RECIBE:
Juan Manuel Garzón Blanco
DOCENTE-ARQUITECTO

ENTREGA:
Cristian Jhair Suárez Gonzalez
ESTUDIANTE DE ARQUITECTURA

ENTREGA:
Paola Andrea Blanco Castelblanco
ESTUDIANTE DE ARQUITECTURA

CONTIENE:
Detalle típico de cerramiento perimetral

LOCALIZACIÓN DE ARCHIVO:
<https://drive.google.com/drive/ul/1/folders/1Gb01fc9B0QkDk5G5y8mL7eUENyISeM9>

ESCALA: INDICADAS FECHA: 01 de enero de 2000

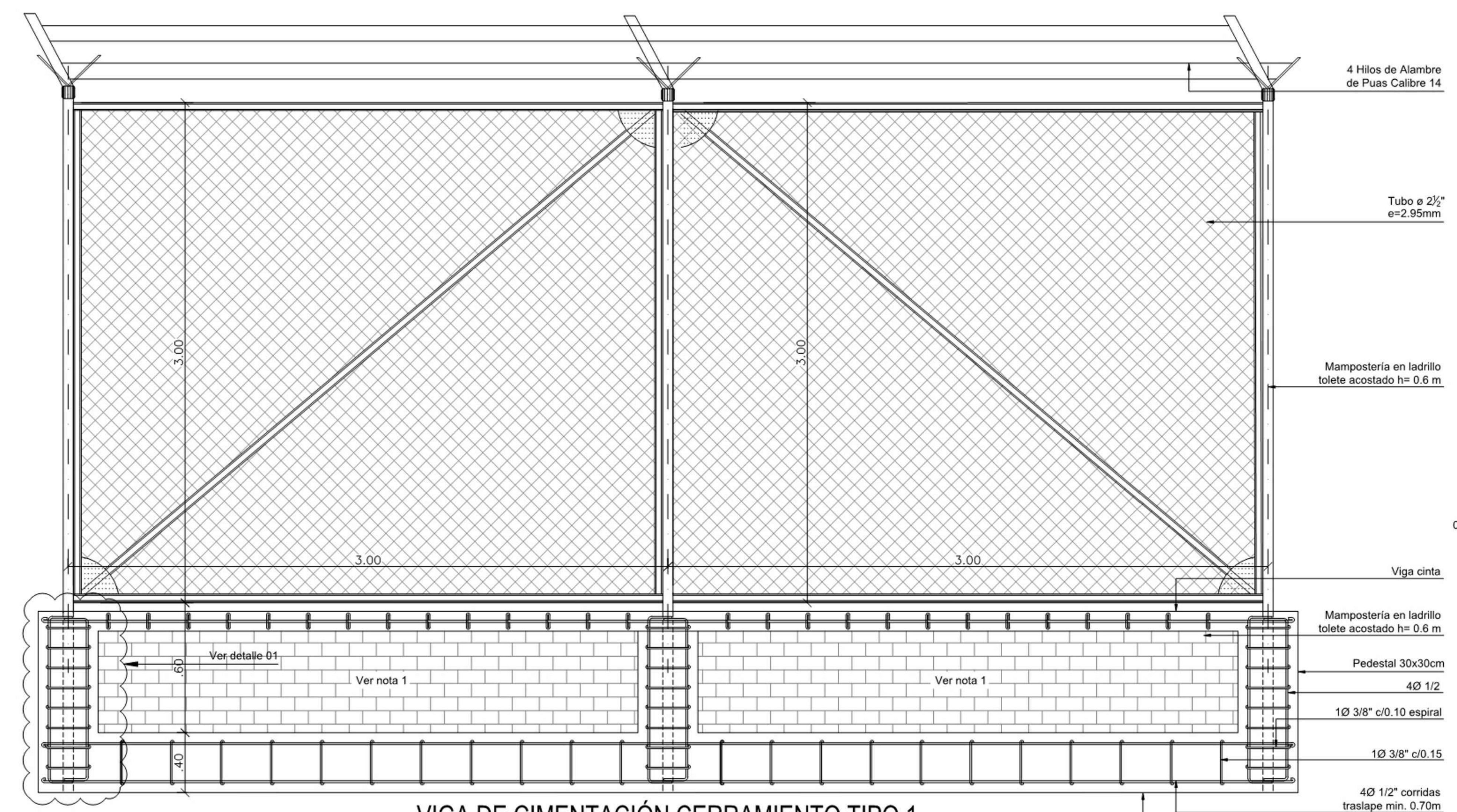

VIGA DE CIMENTACIÓN CERRAMIENTO TIPO 1
ESC. 1:25

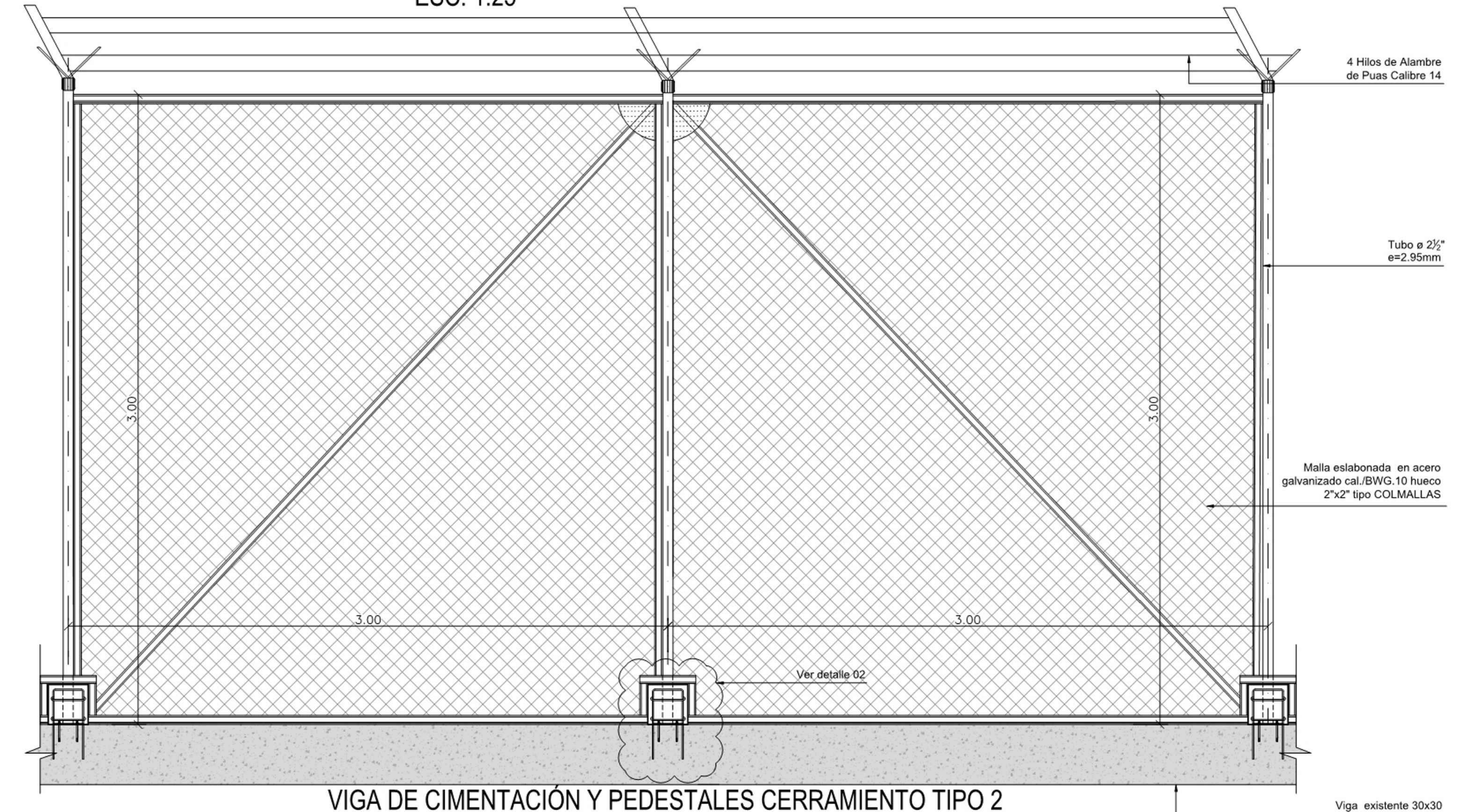

VIGA DE CIMENTACIÓN Y PEDESTALES CERRAMIENTO TIPO 2
ESC. 1:25

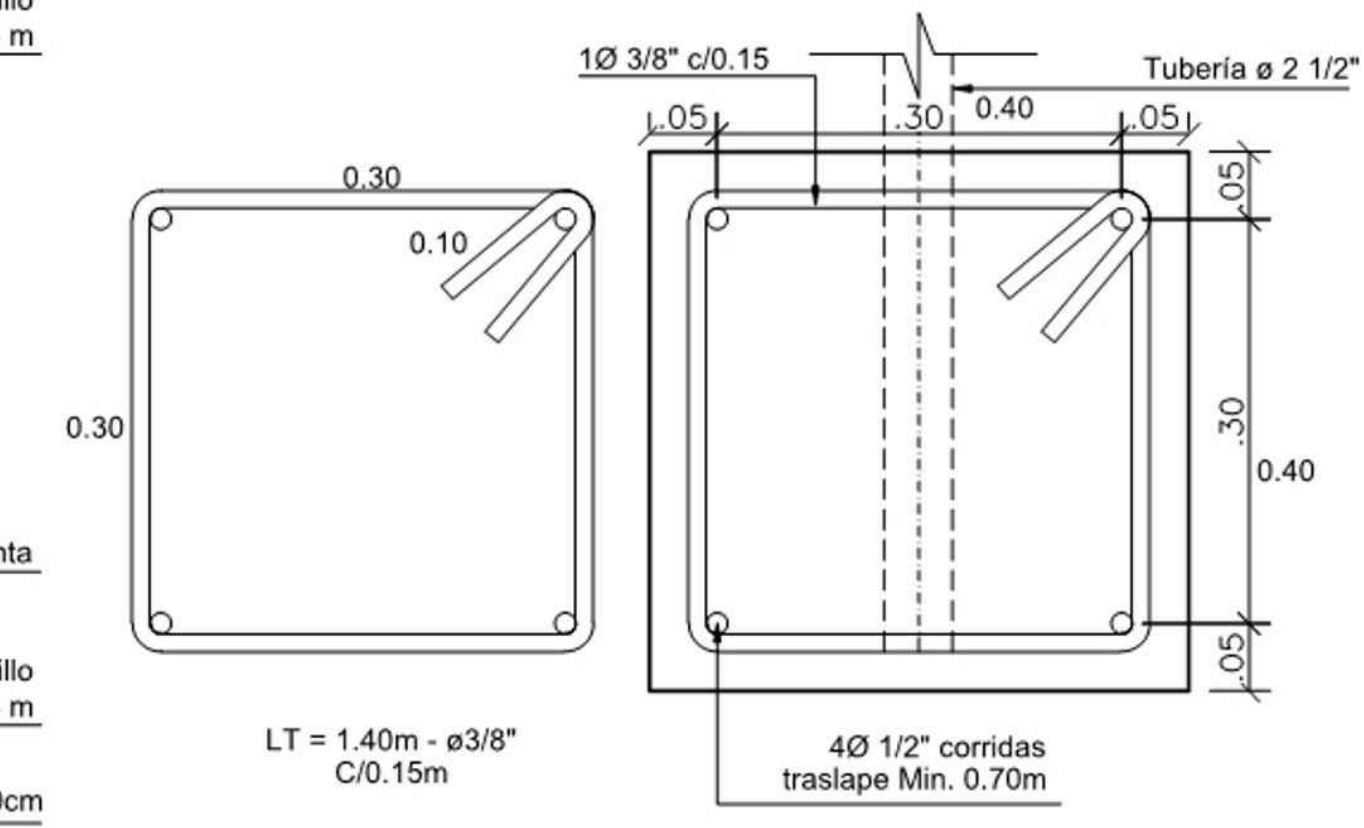

DETALLE VIGA DE CIMENTACIÓN CERRAMIENTO TIPO 1
ESC. 1:10

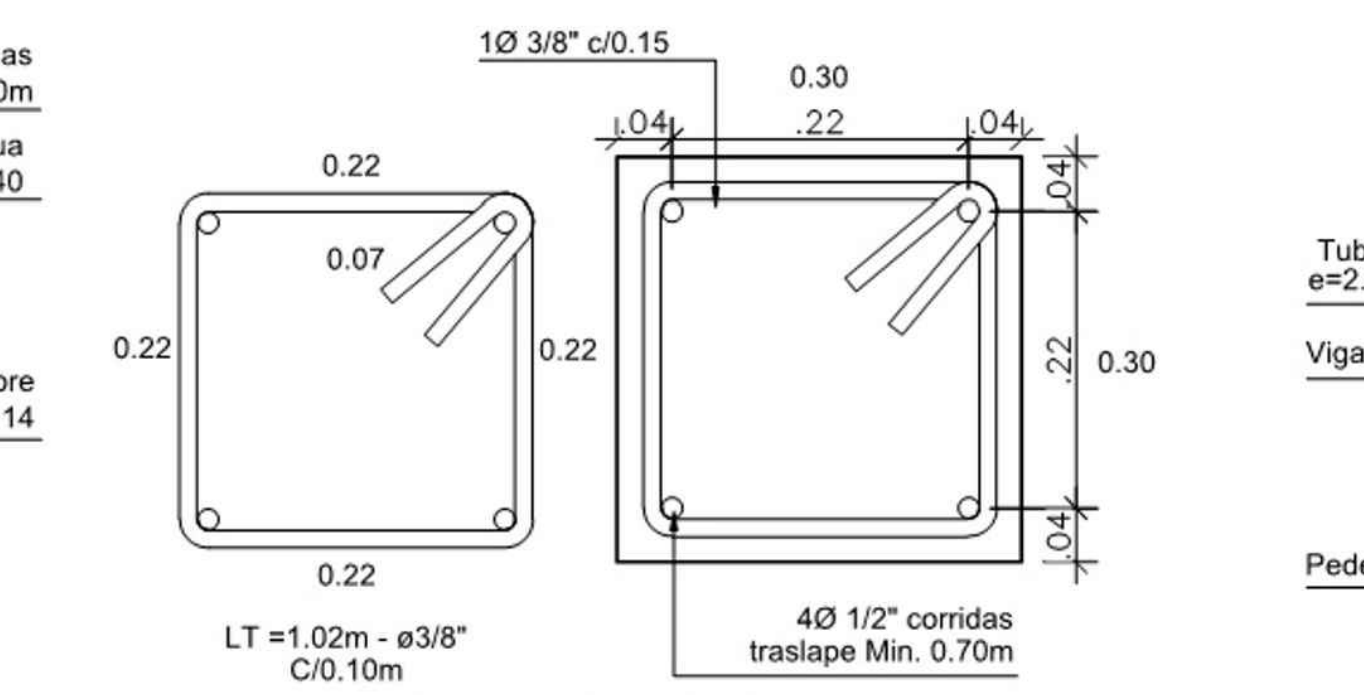

DETALLE PEDESTAL CERRAMIENTO TIPO 1
ESC. 1:10

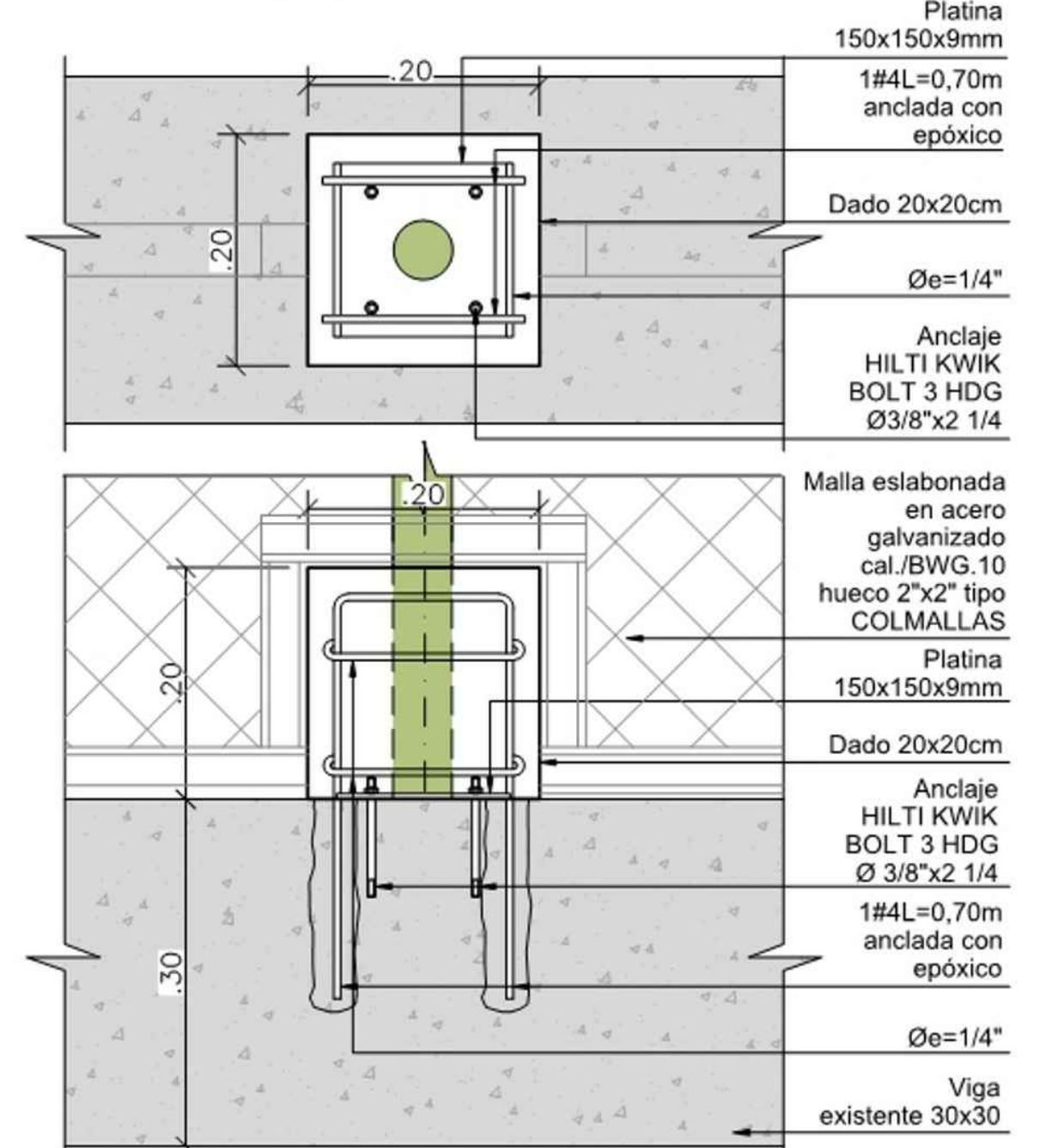

DETALLE 02 PLANTA Y SECCIÓN
ESC. 1:10

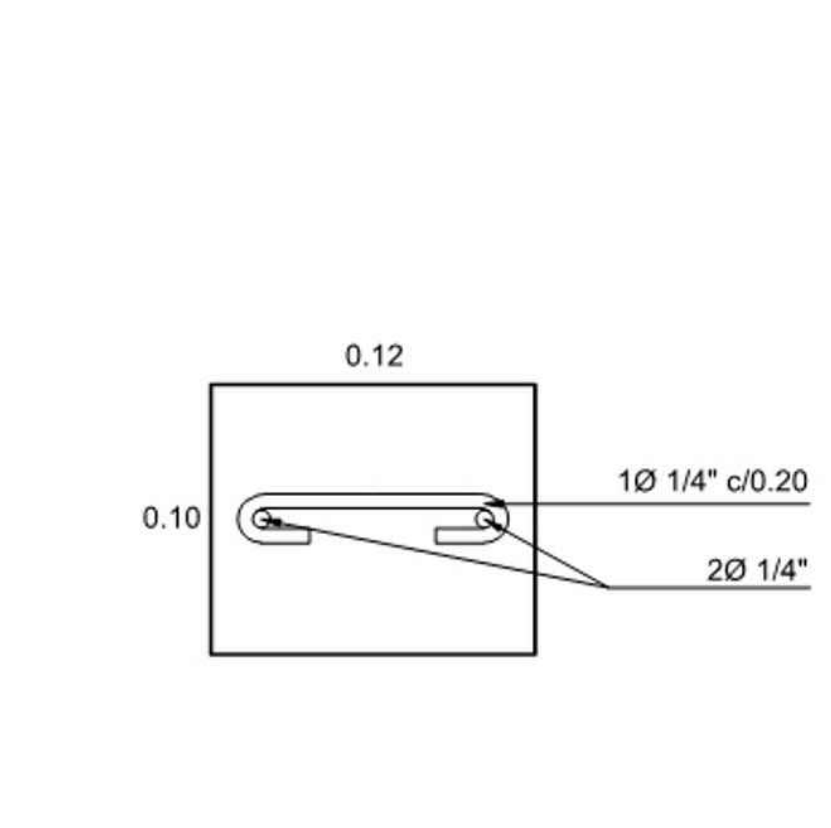

DETALLE VIGA CINTA CERRAMIENTO TIPO 1
ESC. 1:5

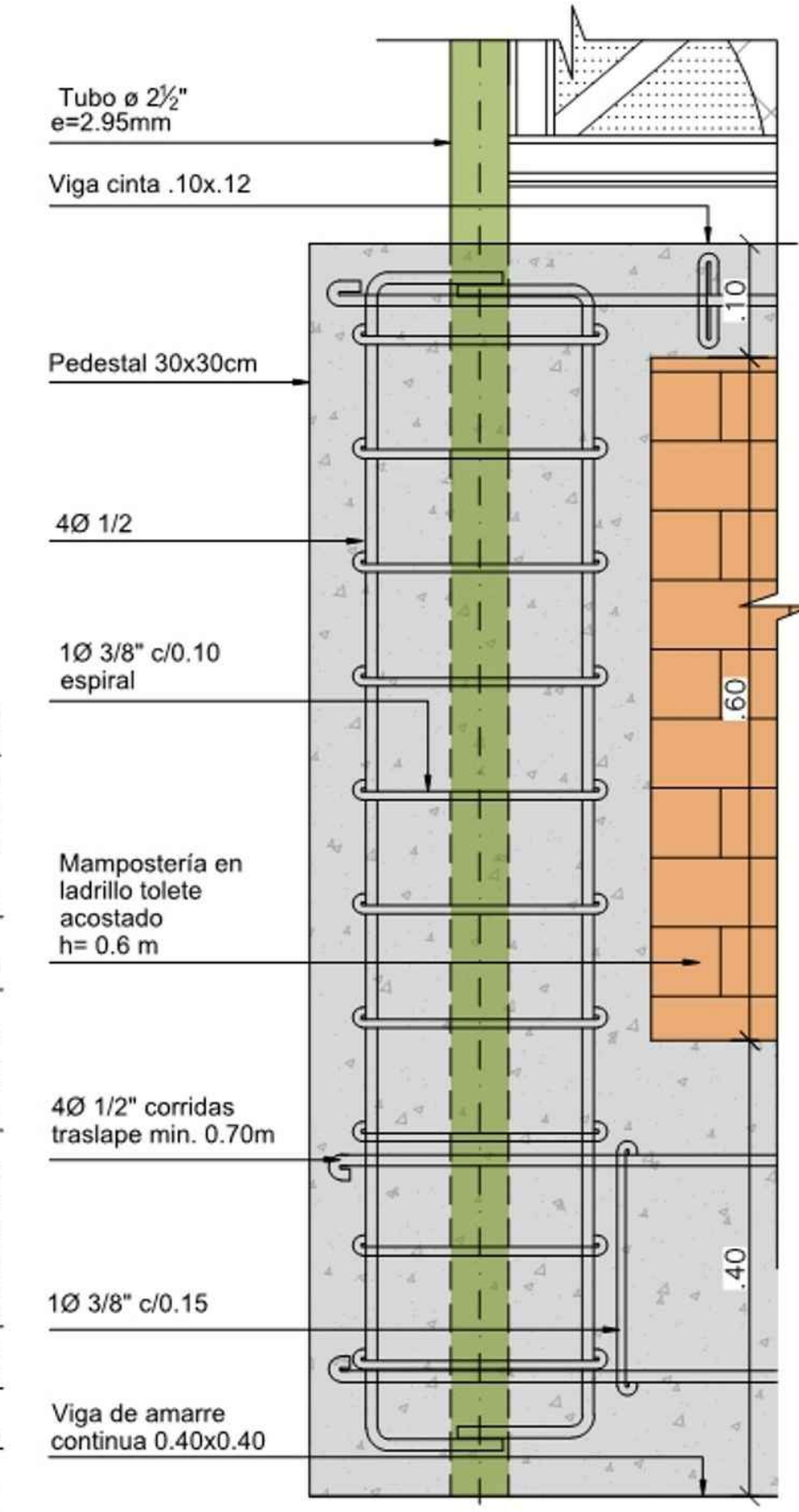

DETALLE 01
ESC. 1:10

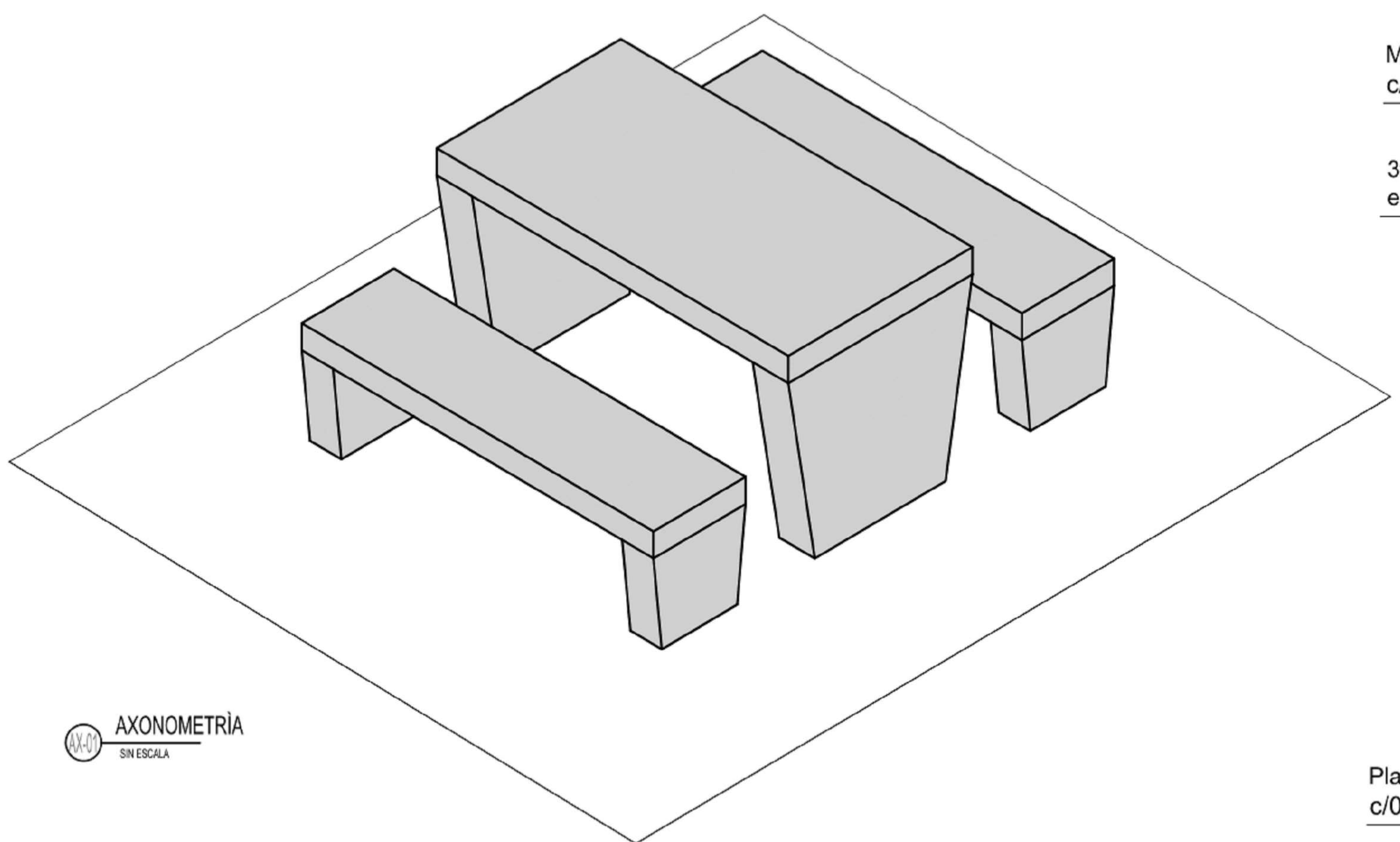
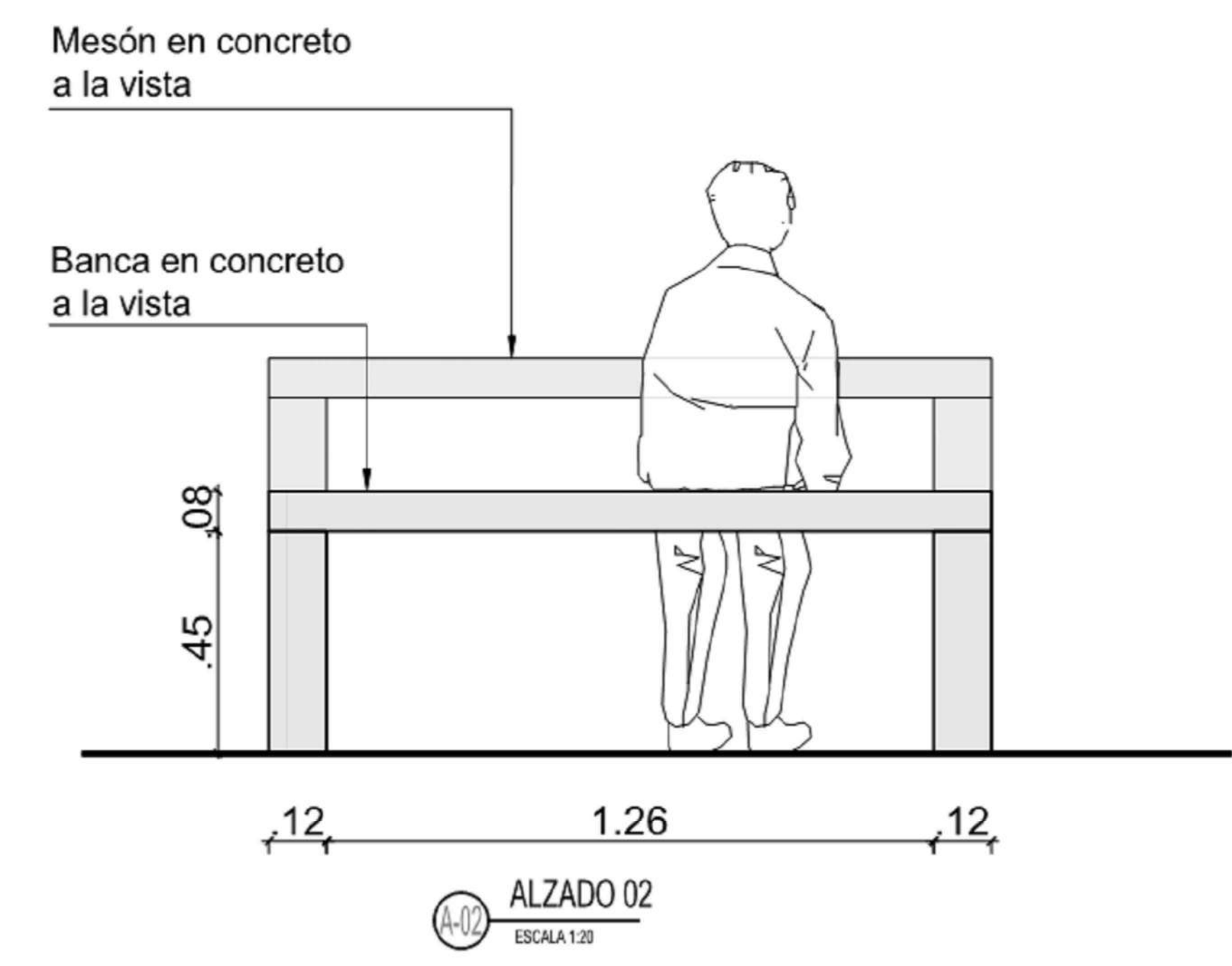
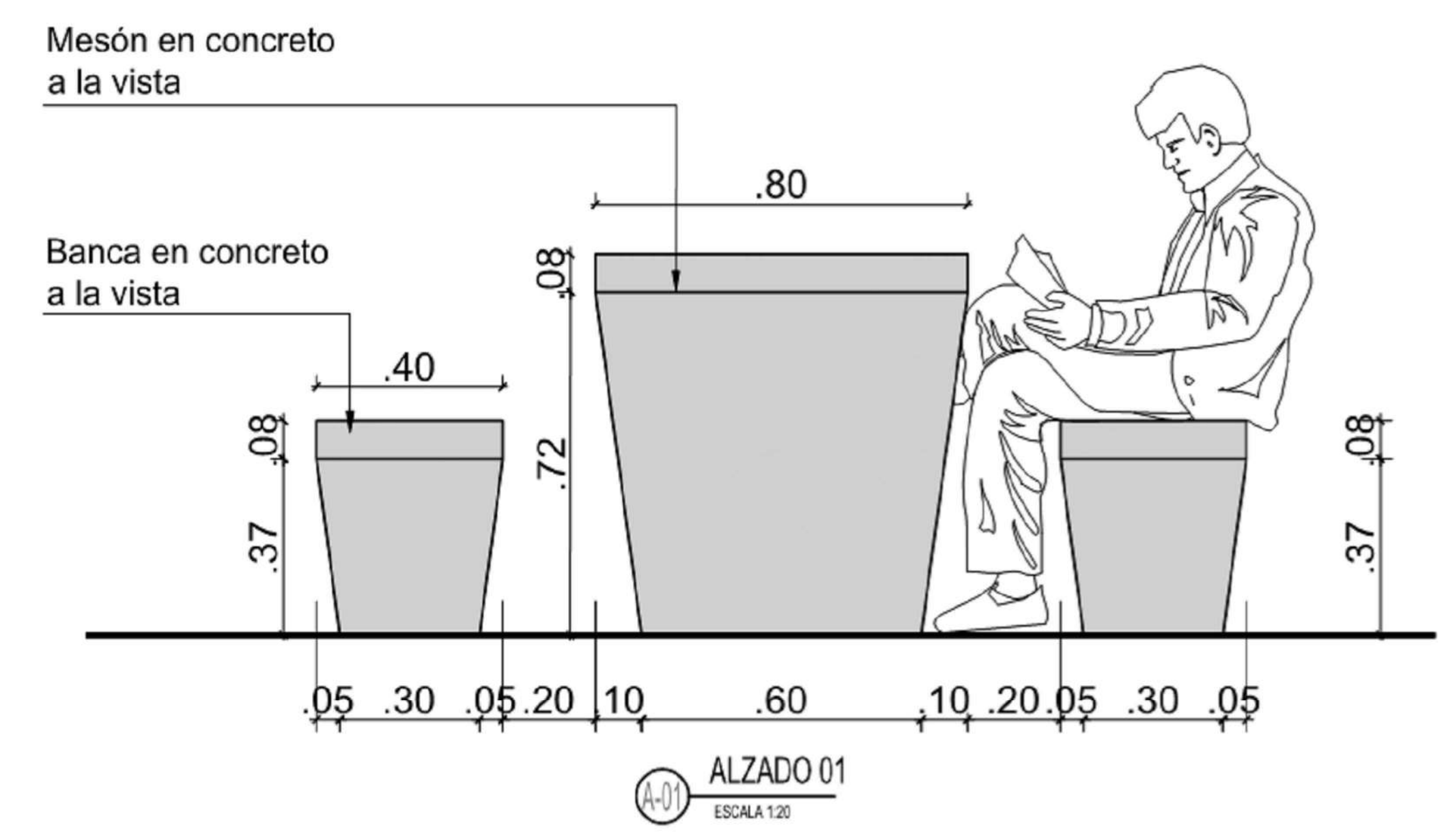
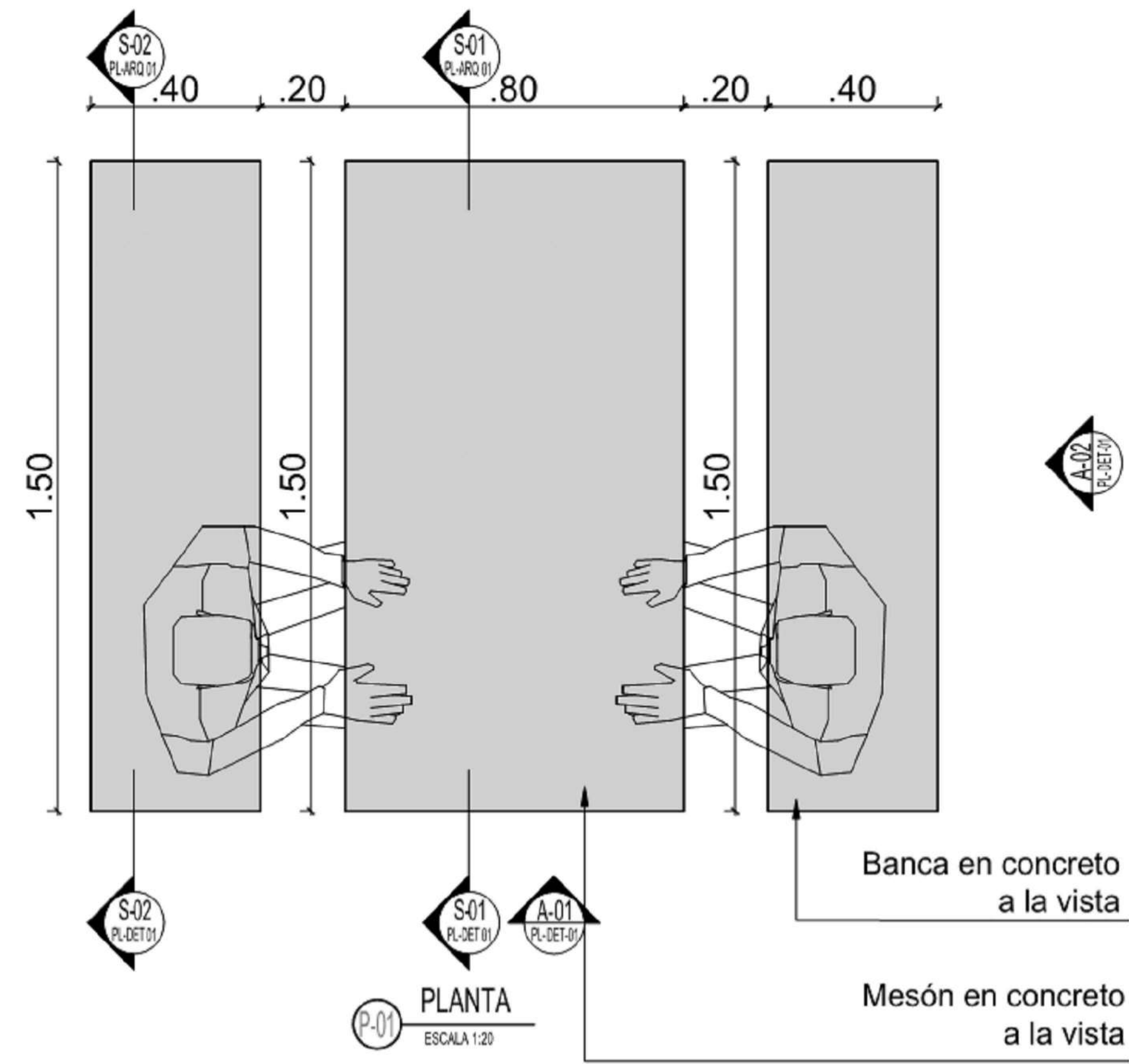

Placa malla Ø5.5mm
c/0.15m ambos sentidos

Muros malla Ø6.5mm
c/0.15m ambos sentidos

3#3 - 0.50 L mín Anclaje
epóxico =0.11 m

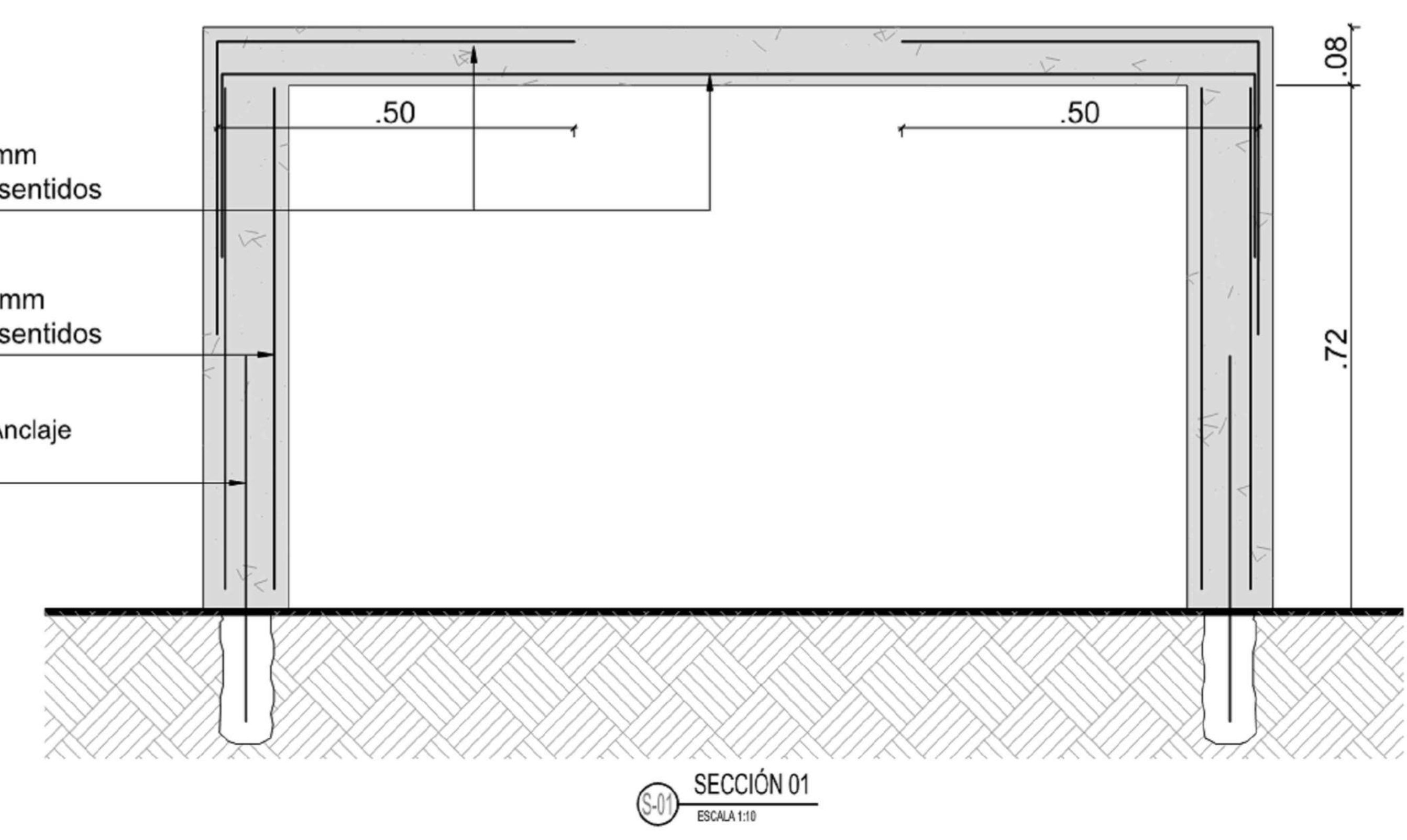

Placa malla Ø5.5mm
c/0.15m ambos sentidos

Muros malla Ø6.5mm
c/0.15m ambos sentidos

2#3 - 0.50 L mín Anclaje
epóxico =0.11 m

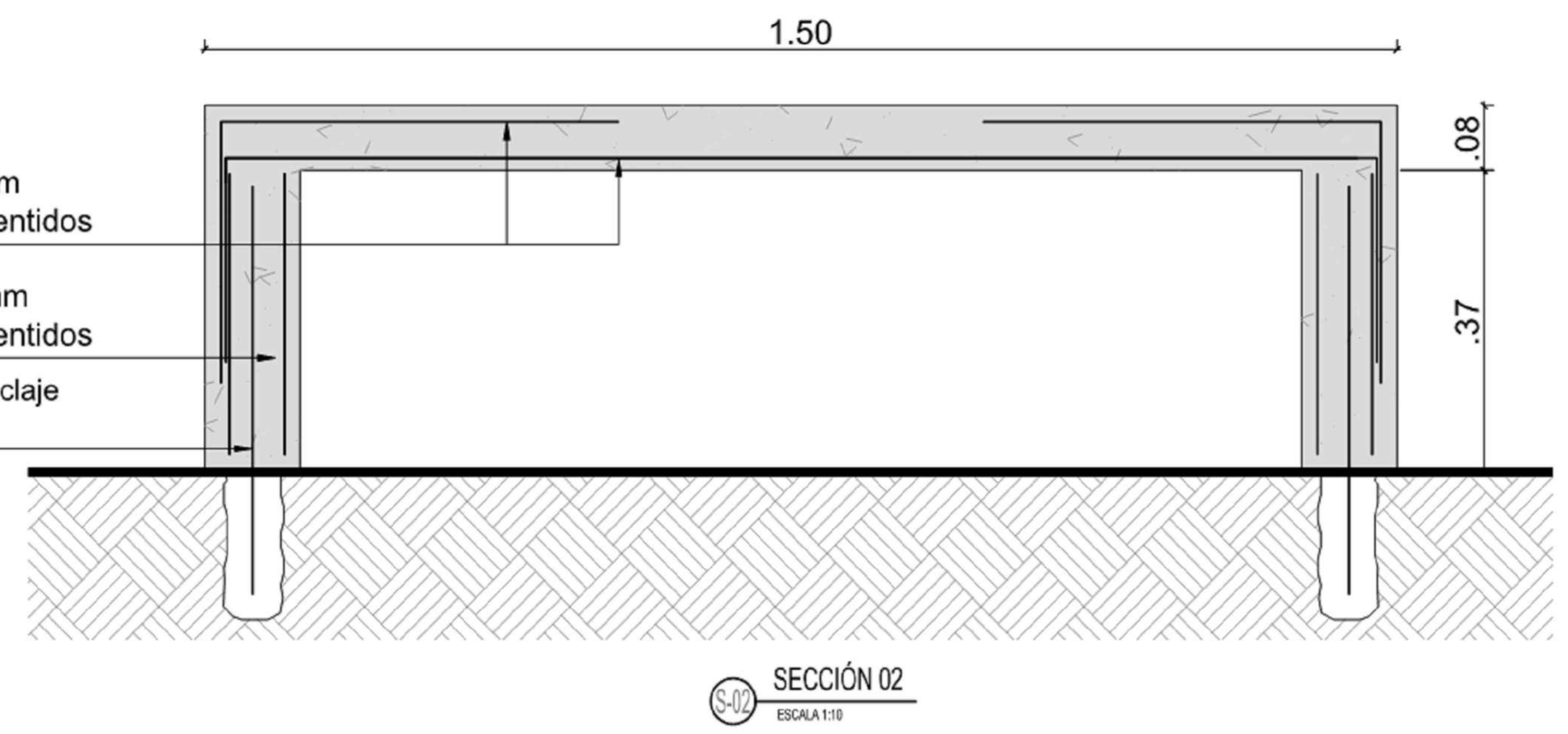

- ESPECIFICACIONES TÉCNICAS MESON EN CONCRETO PREFABRICADO)**
- Mesones con superficie y apoyos en concreto; plaqueta de superficie en concreto f=4000 PSI.
 - Acabado inferior y laterales a la vista, formaleta tablero liso aglomerado tipo formaleta T de TABLEMAC, con bordes achaflanados, apoyos en concreto f=4000 PSI en forma trapezoidal según diseño, con distancia máxima entre ejes de apoyos de 1.50m.
 - Acabado a la vista, formaleta tablero liso aglomerado tipo formaleta T de TABLEMAC, con bordes achaflanados incluye desencofrante y curador para el concreto, montaje de la placa en caso de ser prefabricada.
 - No incluye aceros de refuerzo. El pago por metro lineal será medido en la longitud del mesón (medida de un solo costado).
 - Recubrimiento mínimo mallas de refuerzo 20mm.
 - Carga última de servicio 3.80 kN/m2

- ESPECIFICACIONES TÉCNICAS BANCA EN CONCRETO PREFABRICADO)**
- Bancas con superficie y apoyos en concreto; plaqueta de superficie en concreto f=4000 PSI.
 - Acabado inferior y laterales a la vista, formaleta tablero liso aglomerado tipo formaleta T de TABLEMAC, con bordes achaflanados, apoyos en concreto f=4000 PSI en forma trapezoidal según diseño, con distancia máxima entre ejes de apoyos de 1.50m.
 - Acabado a la vista, formaleta tablero liso aglomerado tipo formaleta T de TABLEMAC, con bordes achaflanados incluye desencofrante y curador para el concreto, montaje de la placa en caso de ser prefabricada.
 - No incluye aceros de refuerzo. El pago por metro lineal será medido en la longitud del mesón (medida de un solo costado).
 - Recubrimiento mínimo mallas de refuerzo 20mm.
 - Carga última de servicio 3.80 kN/m2

REVISIÓN 2000.01	PLANO N° D-004	PLANCHA 1 DE 1
 UNIVERSIDAD LA GRAN COLOMBIA FACULTAD DE ARQUITECTURA		
PROYECTO: COMPLEJO PENITENCIARIO Y CARCELARIO DECUNDINAMARCA (COPECC 46664)		
LOCALIZACIÓN:		
CONVENCIONES:		
MODIFICACIONES:	FECHA:	
OBSERVACIONES:		
RECIBE: Juan Manuel Garzón Blanco DOCENTE-ARQUITECTO		
ENTREGA: Cristian Jhair Suárez Gonzalez ESTUDIANTE DE ARQUITECTURA		
ENTREGA: Paola Andrea Blanco Castelblanco ESTUDIANTE DE ARQUITECTURA		
CONTIENE: Detalle típico de mobiliario banca y mesón en concreto		
LOCALIZACIÓN DE ARCHIVO: https://drive.google.com/drive/uf1/folders/1GbO1fc9B0QkDk5G5y8mL7EUENyISeM9		
ESCALA: INDICADAS	FECHA: 01 de enero de 2000	
ARCHIVO:	FECHA COPIA:	
REVISIÓN 2000.01	PLANO N° D-004	PLANCHA 1 DE 1

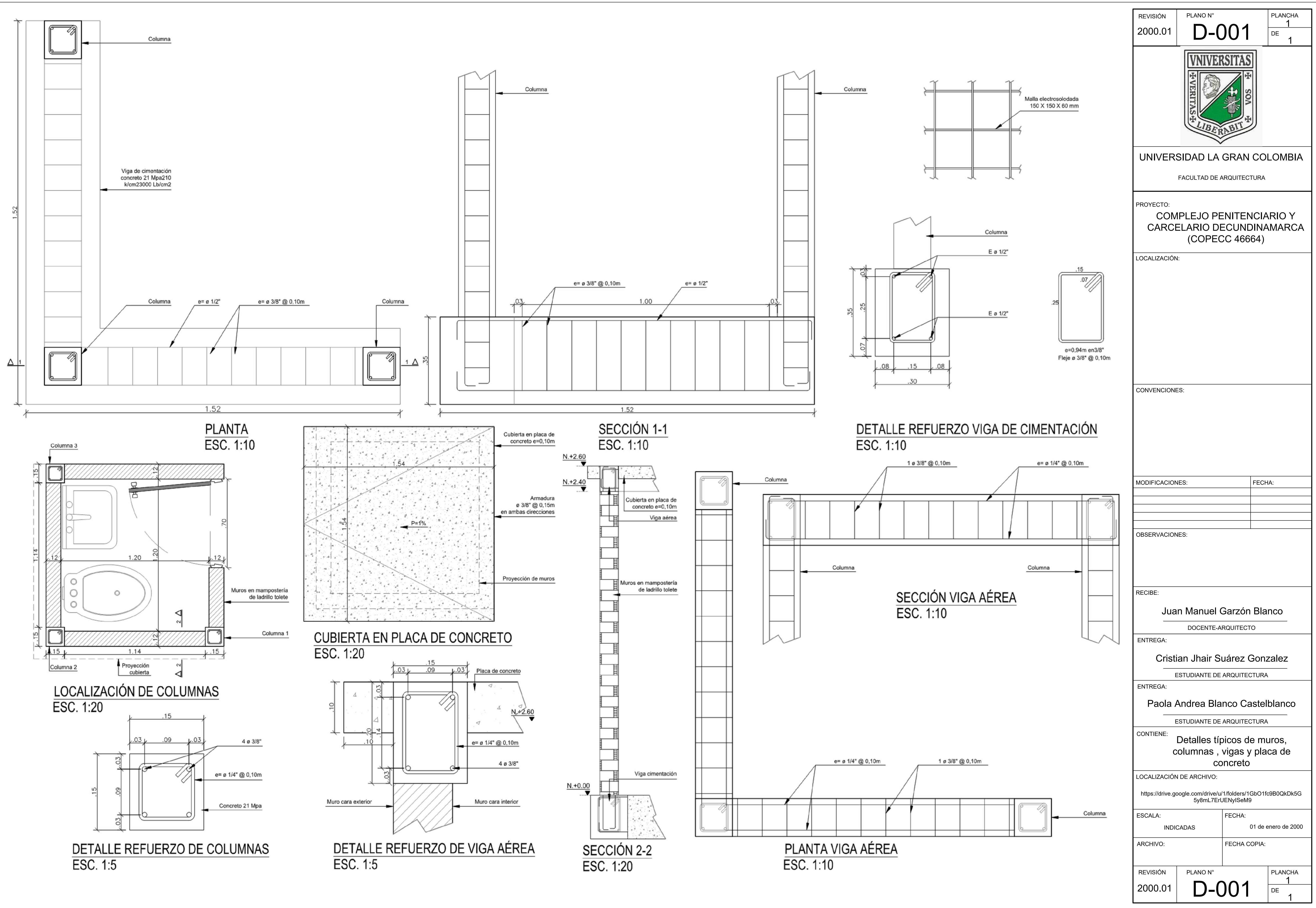

REVISIÓN 2000.01	PLANO N° D-001	PLANCHA 1 DE 1
 UNIVERSIDAD LA GRAN COLOMBIA FACULTAD DE ARQUITECTURA		
PROYECTO: COMPLEJO PENITENCIARIO Y CARCELARIO DECUNDINAMARCA (COPECC 46664)		
LOCALIZACIÓN:		
CONVENCIONES:		
MODIFICACIONES:	FECHA:	
OBSERVACIONES:		
RECIBE: Juan Manuel Garzón Blanco DOCENTE-ARQUITECTO		
ENTREGA: Cristian Jhair Suárez Gonzalez ESTUDIANTE DE ARQUITECTURA		
ENTREGA: Paola Andrea Blanco Castelblanco ESTUDIANTE DE ARQUITECTURA		
CONTIENE: Detalles típicos de muros, columnas, vigas y placa de concreto		
LOCALIZACIÓN DE ARCHIVO: https://drive.google.com/drive/ul/1/folders/1Gb01fc9B0QkDk5G5y8mL7eUENyISeM9		
ESCALA: INDICADAS	FECHA: 01 de enero de 2000	
ARCHIVO:	FECHA COPIA:	
REVISIÓN 2000.01	PLANO N° D-001	PLANCHA 1 DE 1



UNIVERSIDAD LA GRAN COLOMBIA
FACULTAD DE ARQUITECTURA

PROYECTO:
COMPLEJO PENITENCIARIO Y
CARCELARIO DECUNDINAMARCA
(COPECC 46664)

LOCALIZACIÓN:

CONVENCIONES:

MODIFICACIONES:	FECHA:

OBSERVACIONES:

RECIBE:
Juan Manuel Garzón Blanco
DOCENTE-ARQUITECTO

ENTREGA:
Cristian Jhair Suárez Gonzalez
ESTUDIANTE DE ARQUITECTURA

ENTREGA:
Paola Andrea Blanco Castelblanco
ESTUDIANTE DE ARQUITECTURA

CONTIENE:
Detalle típico de concertina y
su soporte sobre muro

LOCALIZACIÓN DE ARCHIVO:
<https://drive.google.com/drive/ul/1/folders/1GbO1fc9B0QkDk5G5y8mL7eUENyISeM9>

ESCALA:	FECHA:
INDICADAS	01 de enero de 2000
ARCHIVO:	FECHA COPIA:

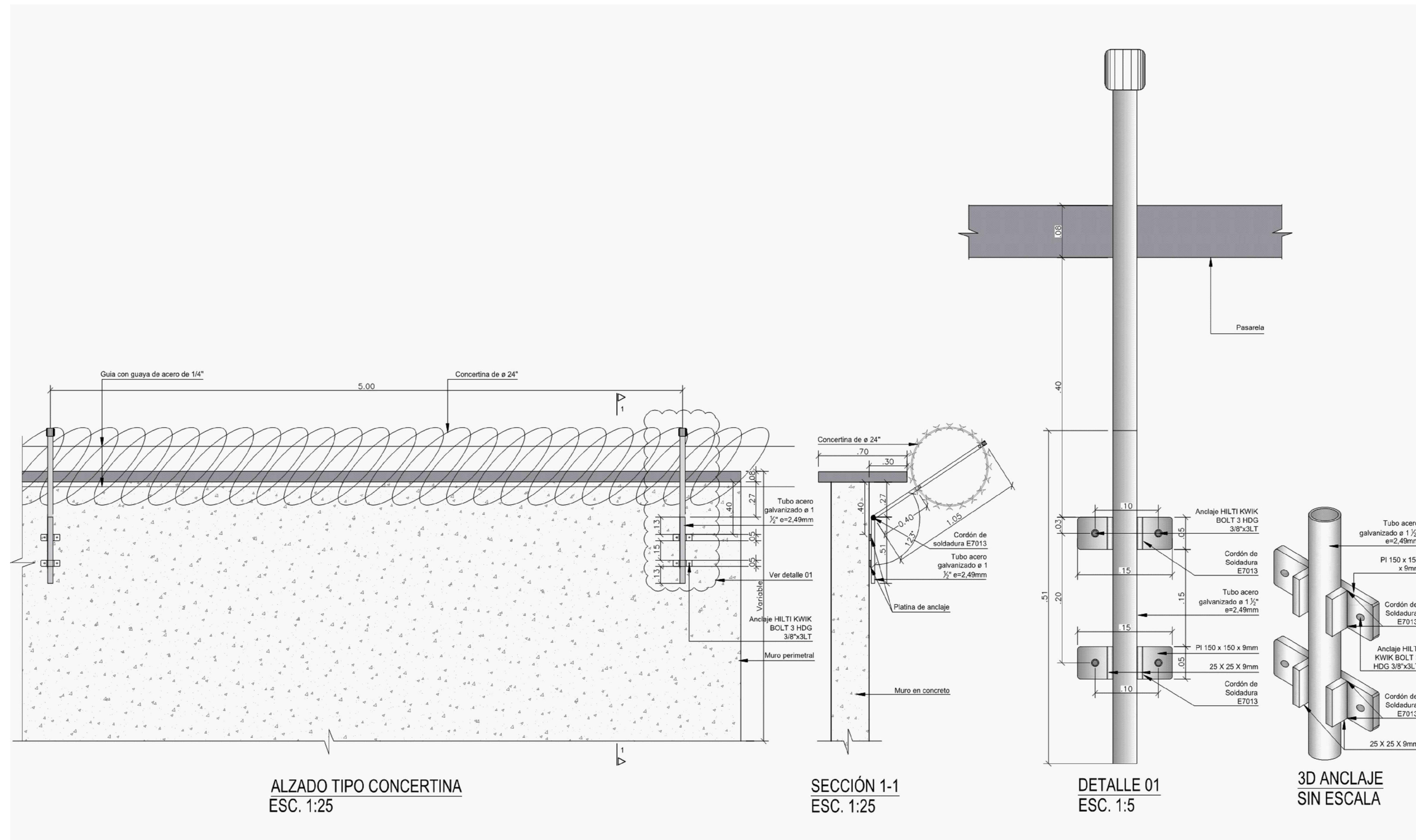

ALZADO TIPO CONCERTINA
ESC. 1:25

SECCIÓN 1-1
ESC. 1:25

DETALLE 01
ESC. 1:5

3D ANCLAJE
SIN ESCALA