

PLANO ESTRUCTURAL I



UNIVERSIDAD LA GRAN
COLOMBIA

FACULTAD DE
ARQUITECTURA

PROYECTO:
CENTRO
ARQUITECTÓNICO
MULTIFUNCIONAL PARA
EL BARRIO SANTA FE
EN BOGOTÁ D.C

REALIZARON:
MARÍA ALEJANDRA GUZMÁN MUÑETÓN
JOSÉ MAURICIO ROJAS BARAHONA

DIRIGIÓ:
Arq.MG Diseño Interior, Construcción
Arquitectónica JUAN CARLOS ROMAN

CONTIENE:
PLANOS ARQUITECTÓNICOS

CONTIENE:
PLANTA ESTRUCTURAL

OPCIÓN DE ENFASIS.
OPCIÓN DE GRADO

FECHA:
DICIEMBRE 7 DE 2017

ESCALA:

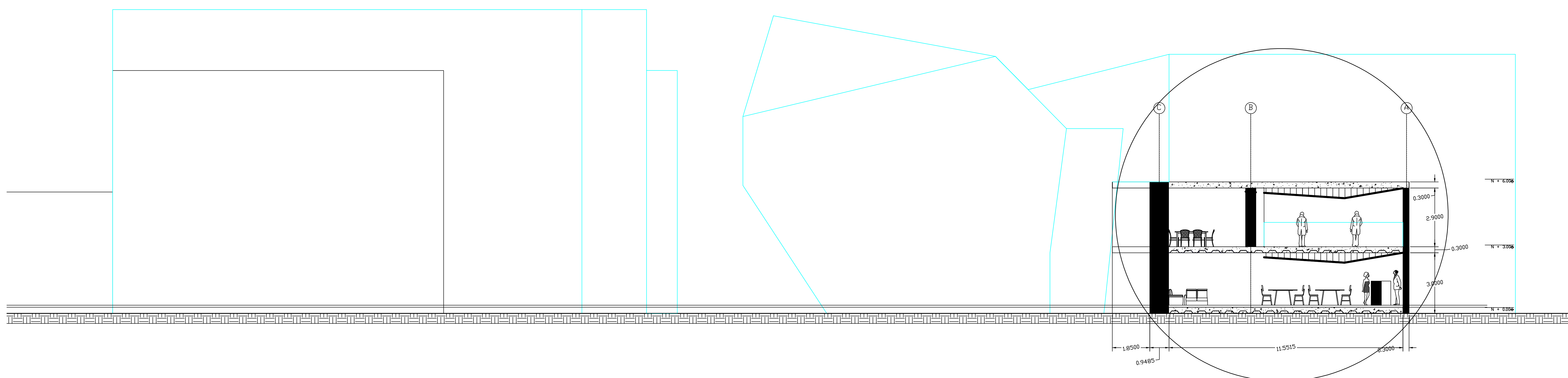
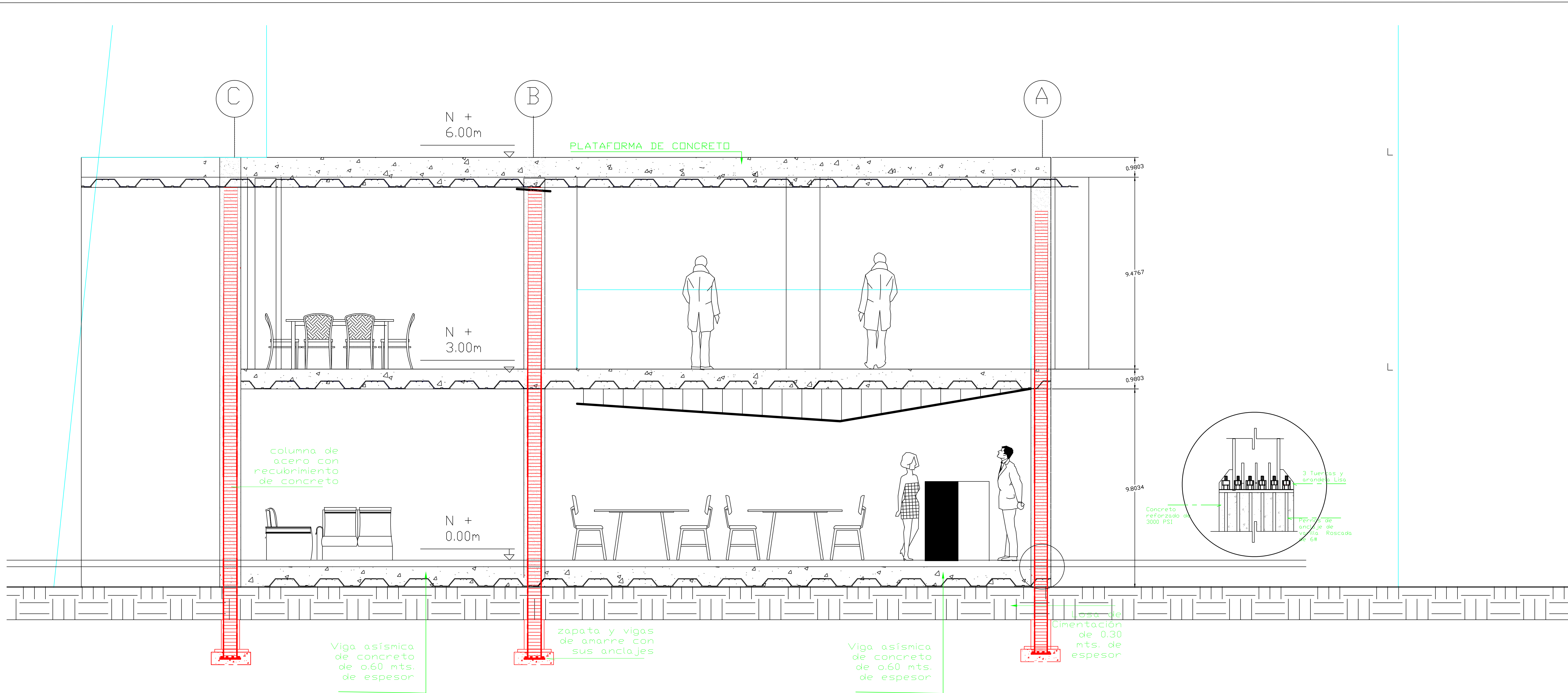

- 17 PLATINAS METALICAS
- 16 ceramica .3x.3
- 15 STEEL DECK
- 14 PERFIL METALICO 1-1/2"
- 13 CIELO RAZO
- 12 luminarios
- 11 perfil I.P.E.600
- 10 CRISTAL
- 9 pernos 3 -1/4"
- 8 dado
- 7 VIGA DE AMARRE
- 6 RECEBO COMPACTADO
- 5 flejes alambre #3
- 4 ZAPATA
- 3 malla electro soldada
- 2 TIERRA
- 1 pilote 0.20 cm dm

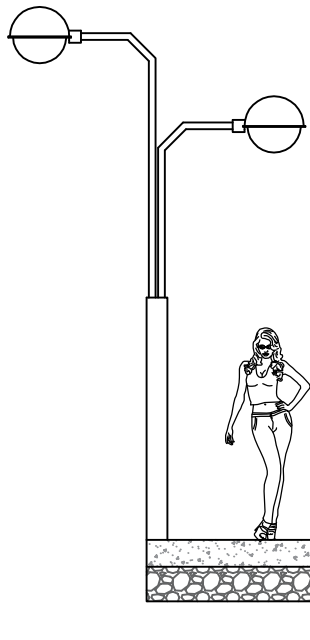

17

16

15

14

13

12

11

10

9

8

7

6

5

4

3

2

1

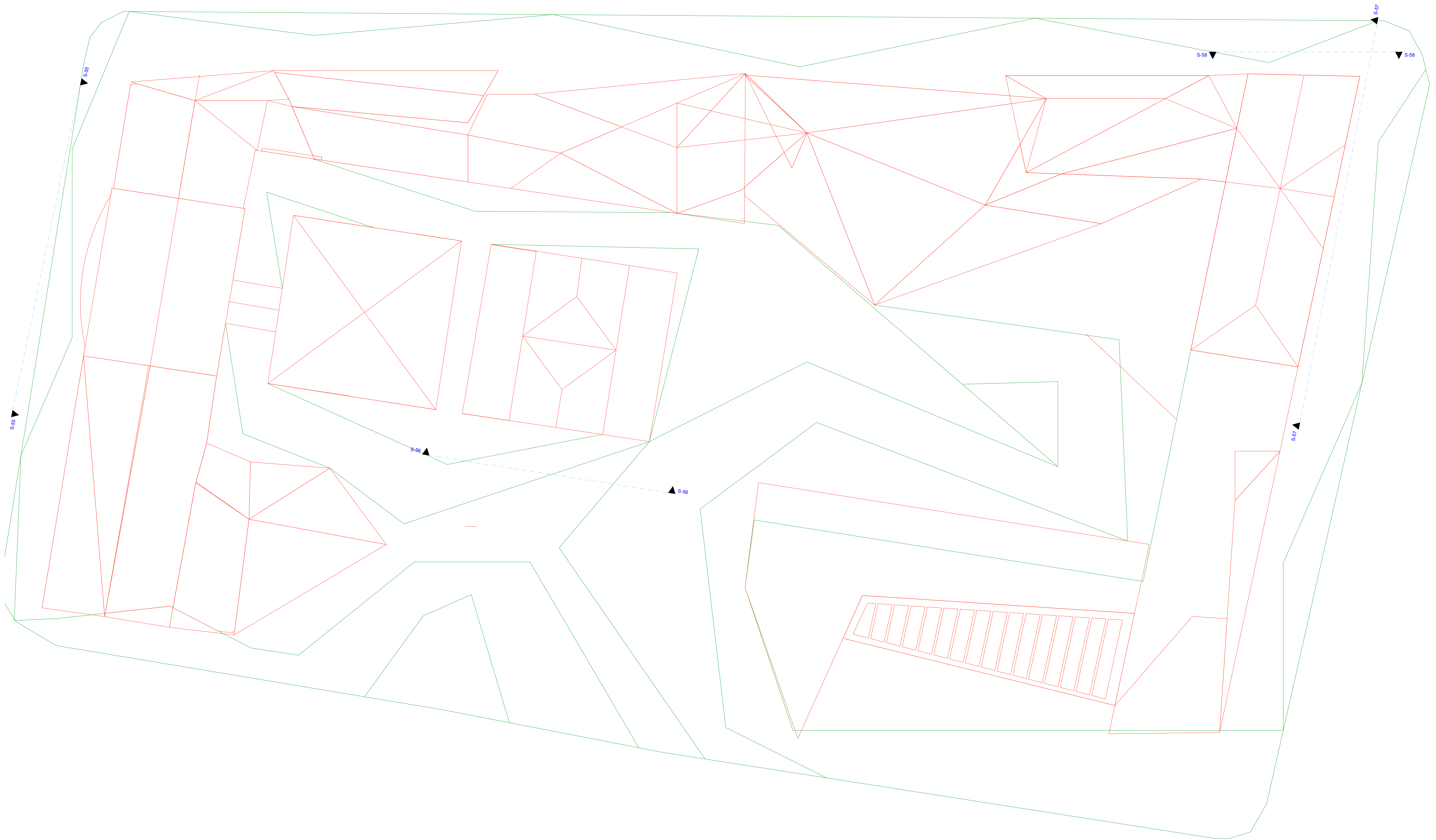

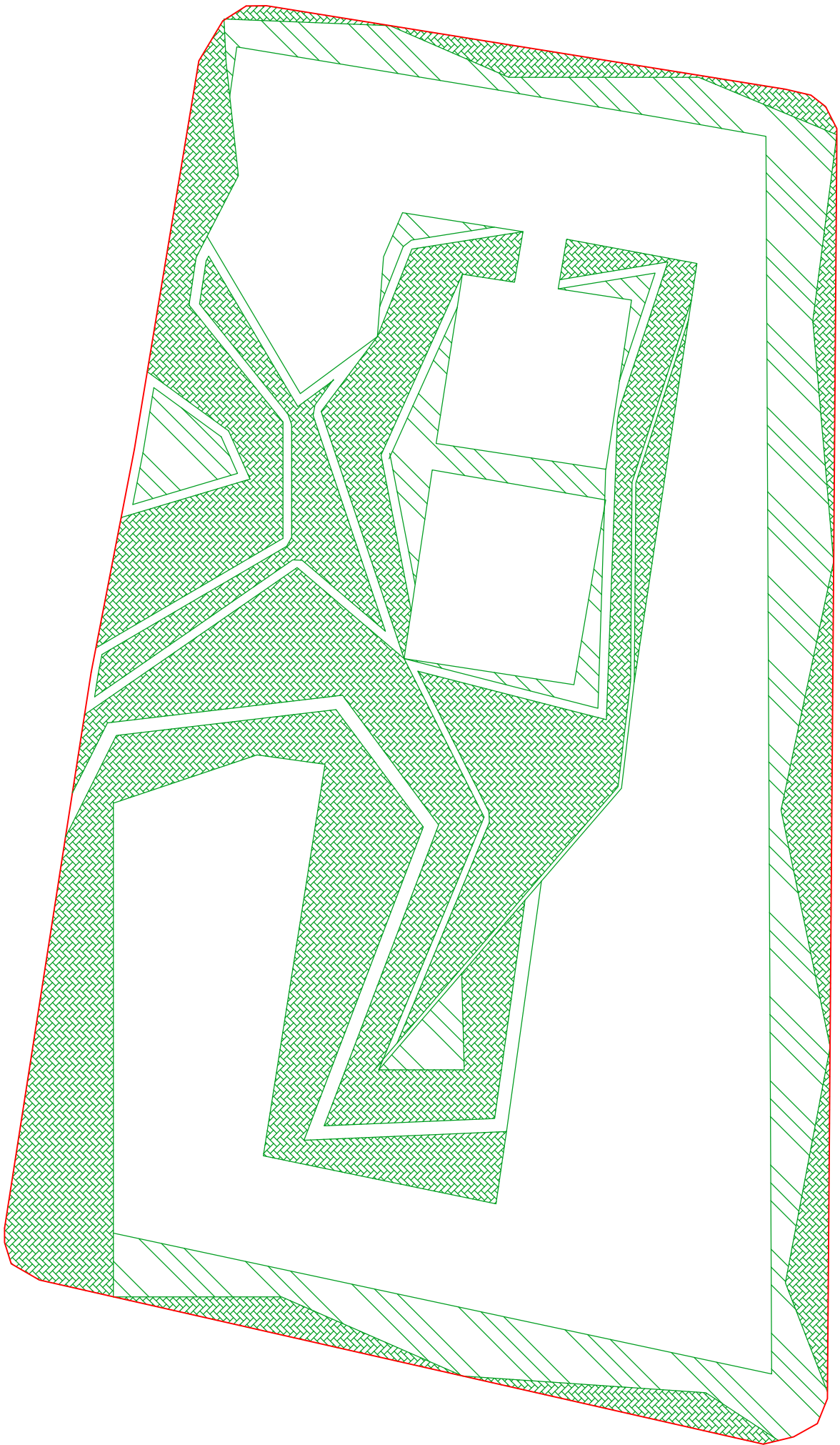



UNIVERSIDAD LA GRAN
COLOMBIA

FACULTAD DE
ARQUITECTURA

PROYECTO:
CENTRO
ARQUITECTÓNICO
MULTIFUNCIONAL PARA
EL BARRIO SANTA FE
EN BOGOTÁ D.C

REALIZARON:
MARÍA ALEJANDRA GUZMÁN MUÑETÓN
JOSÉ MAURICIO ROJAS BARAHONA

DIRIGIÓ:
Arq.MG Diseño Interior, Construcción
Arquitectónica JUAN CARLOS ROMAN

CONTIENE:
PLANOS ARQUITECTÓNICOS

CONTIENE:
PLANTA PRIMER NIVEL

OPCIÓN DE ENFASIS.
OPCIÓN DE GRADO

FECHA:
DICIEMBRE 7 DE 2017

ESCALA:

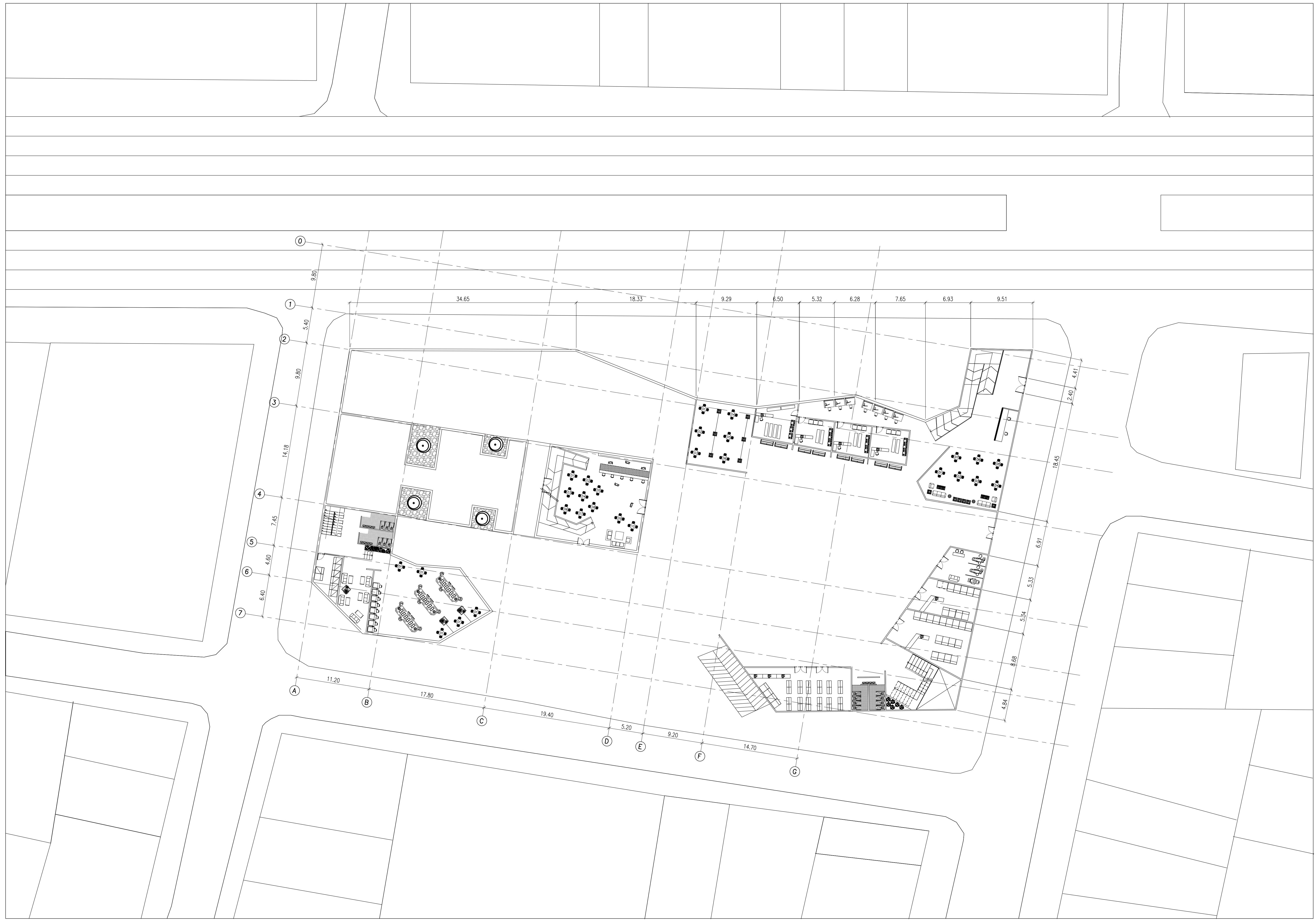



UNIVERSIDAD LA GRAN COLOMBIA

FACULTAD DE ARQUITECTURA

PROYECTO:
CENTRO ARQUITECTÓNICO MULTIFUNCIONAL PARA EL BARRIO SANTA FE EN BOGOTÁ D.C

REALIZARON:
MARÍA ALEJANDRA GUZMÁN MUÑETÓN
JOSÉ MAURICIO ROJAS BARAHONA

DIRIGIÓ:
Arq.MG Diseño Interior, Construcción Arquitectónica JUAN CARLOS ROMAN

CONTIENE:
PLANOS ARQUITECTÓNICOS

CONTIENE:
PLANTA SEGUNDO NIVEL

OPCIÓN DE ENFASIS.
OPCIÓN DE GRADO

FECHA:
DICIEMBRE 7 DE 2017

ESCALA:

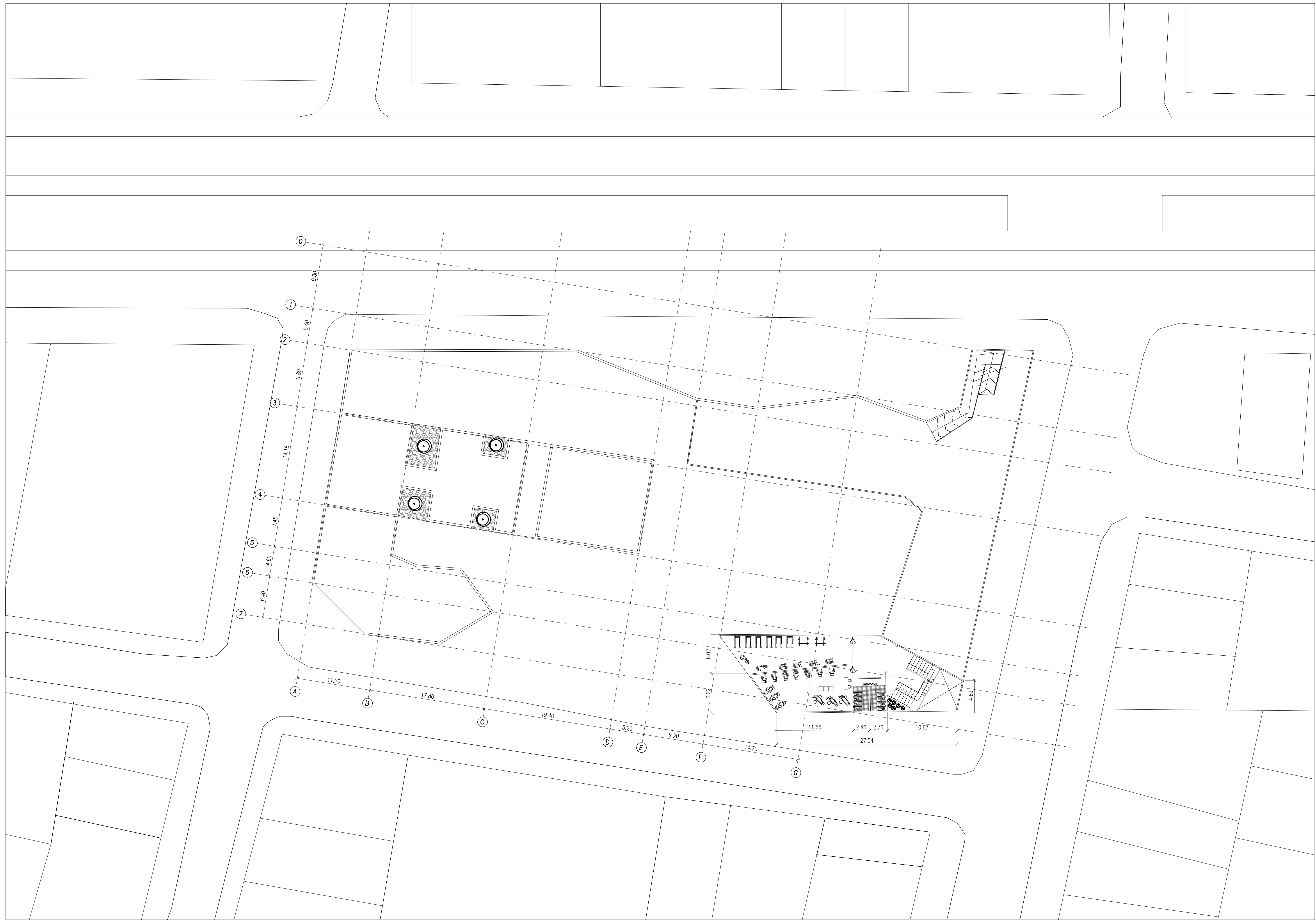



UNIVERSIDAD LA GRAN COLOMBIA

FACULTAD DE ARQUITECTURA

PROYECTO:
CENTRO ARQUITECTONICO MULTIFUNCIONAL PARA EL BARRIO SANTA FE EN BOGOTÁ

REALIZARON:
MARÍA ALEJANDRA GUZMÁN MUÑETÓN
JOSÉ MAURICIO ROJAS BARAHONA

DIRIGIÓ:
Arq.MG.Diseño Interior, Construcción Arquitectónica JUAN CARLOS ROMAN

CONTIENE:
PLANOS ARQUITECTONICOS

CONTIENE:
CORTE ARQUITECTONICO

OPCIÓN DE ENFASIS.
OPCIÓN DE GRADO

FECHA:
DICIEMBRE 7 DE 2017

ESCALA:

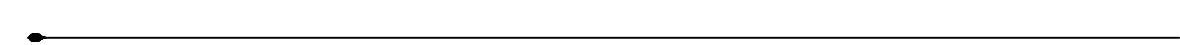
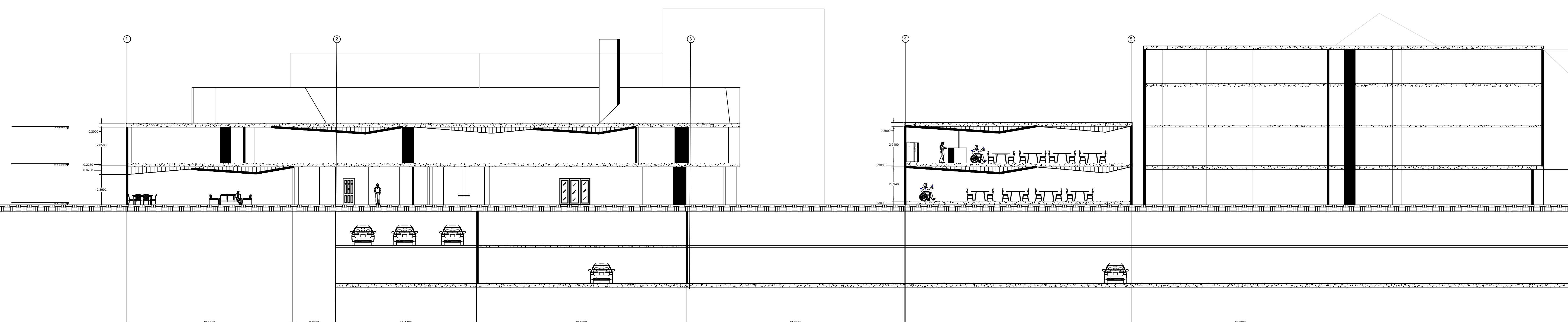



UNIVERSIDAD LA GRAN COLOMBIA

FACULTAD DE ARQUITECTURA

PROYECTO:
CENTRO ARQUITECTONICO MULTIFUNCIONAL PARA EL BARRIO SANTA FE EN BOGOTÁ

REALIZARON:
MARÍA ALEJANDRA GUZMÁN MUÑETÓN
JOSÉ MAURICIO ROJAS BARAHONA

DIRIGIÓ:
Arq.MG Diseño Interior, Construcción Arquitectónica JUAN CARLOS ROMAN

CONTIENE:
PLANOS ARQUITECTONICOS

CONTIENE:
CORTE ARQUITECTONICO

OPCIÓN DE ENFASIS.
OPCIÓN DE GRADO

FECHA:
DICIEMBRE 7 DE 2017

ESCALA:

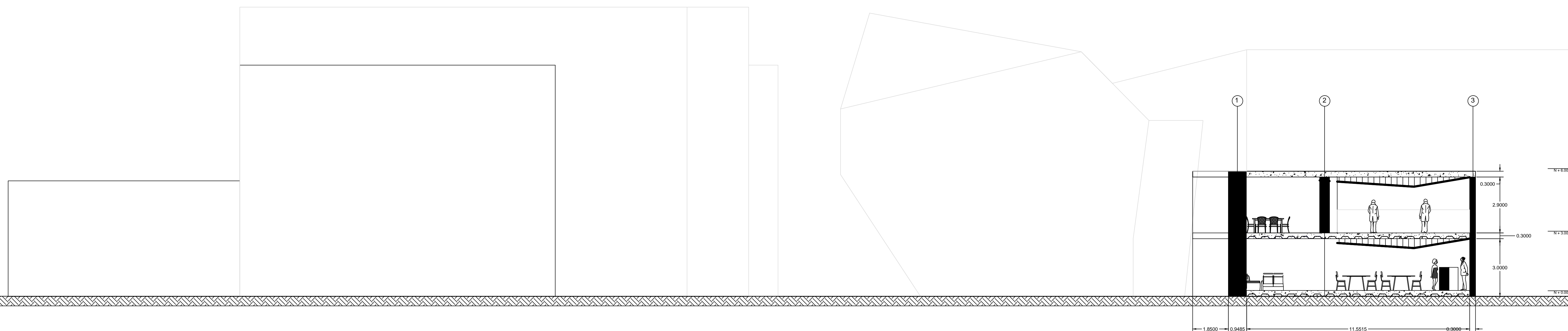

←

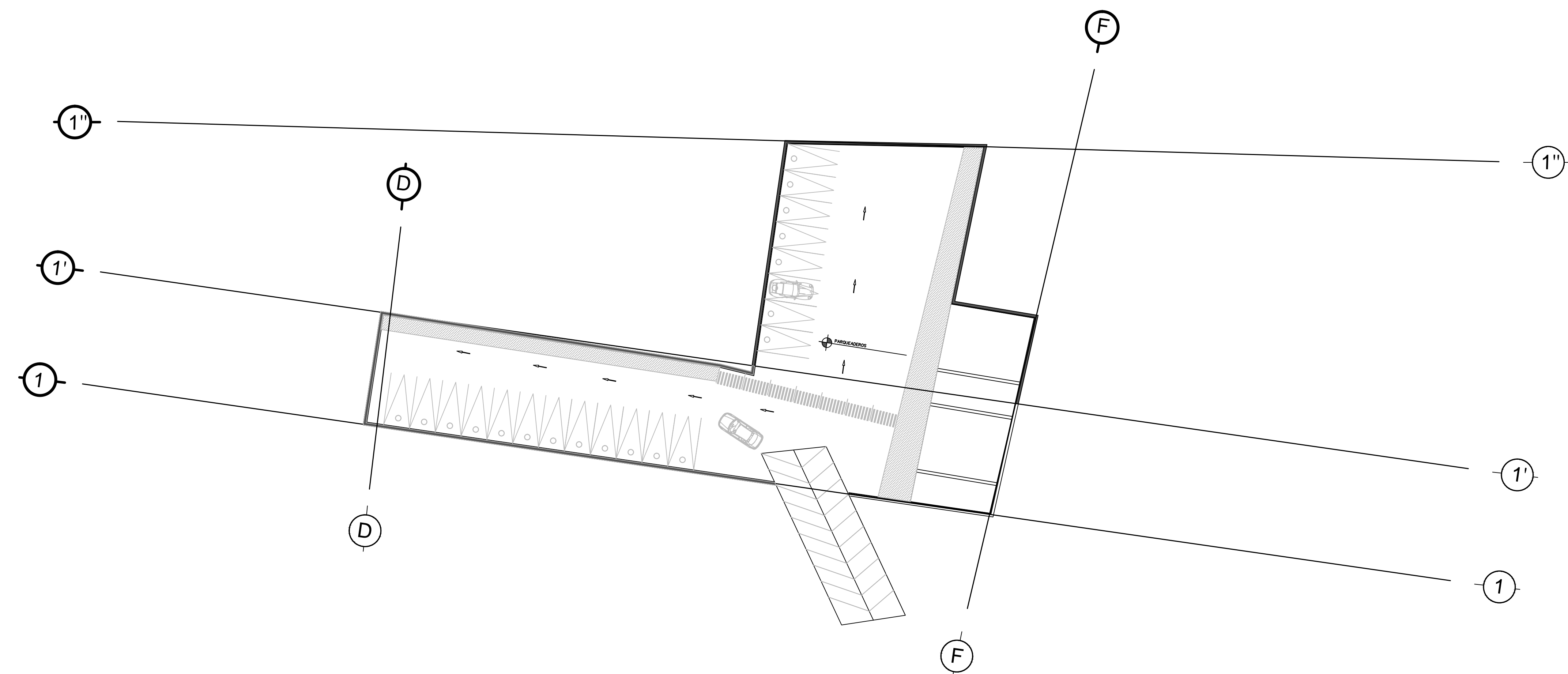

PLANO:
DE



UNIVERSIDAD LA GRAN COLOMBIA

FACULTAD DE ARQUITECTURA

PROYECTO:
CENTRO ARQUITECTONICO MULTIFUNCIONAL PARA EL BARRIO SANTA FE EN BOGOTÁ

REALIZARON:
MARÍA ALEJANDRA GUZMÁN MUÑETÓN
JOSÉ MAURICIO ROJAS BARAHONA

DIRIGIÓ:
Arq.MG Diseño Interior, Construcción Arquitectónica JUAN CARLOS ROMAN

CONTIENE:
PLANOS ARQUITECTÓNICOS

CONTIENE:
PLANO DE PARQUEADEROS

FECHA:
DICIEMBRE 7 DE 2017

ESCALA:

PLANO:
DE