

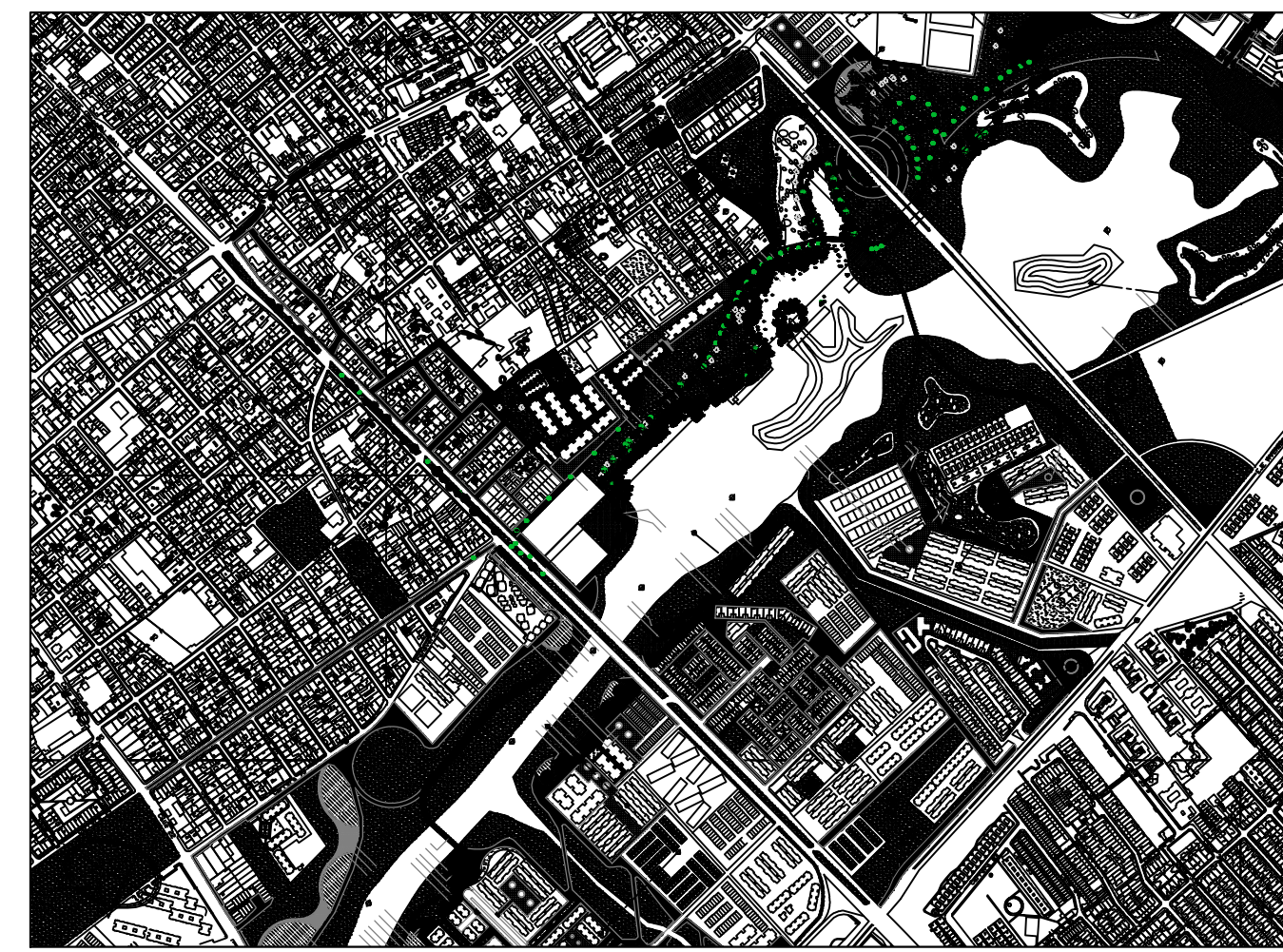

P54 PLANTA GENERAL ZONA 1

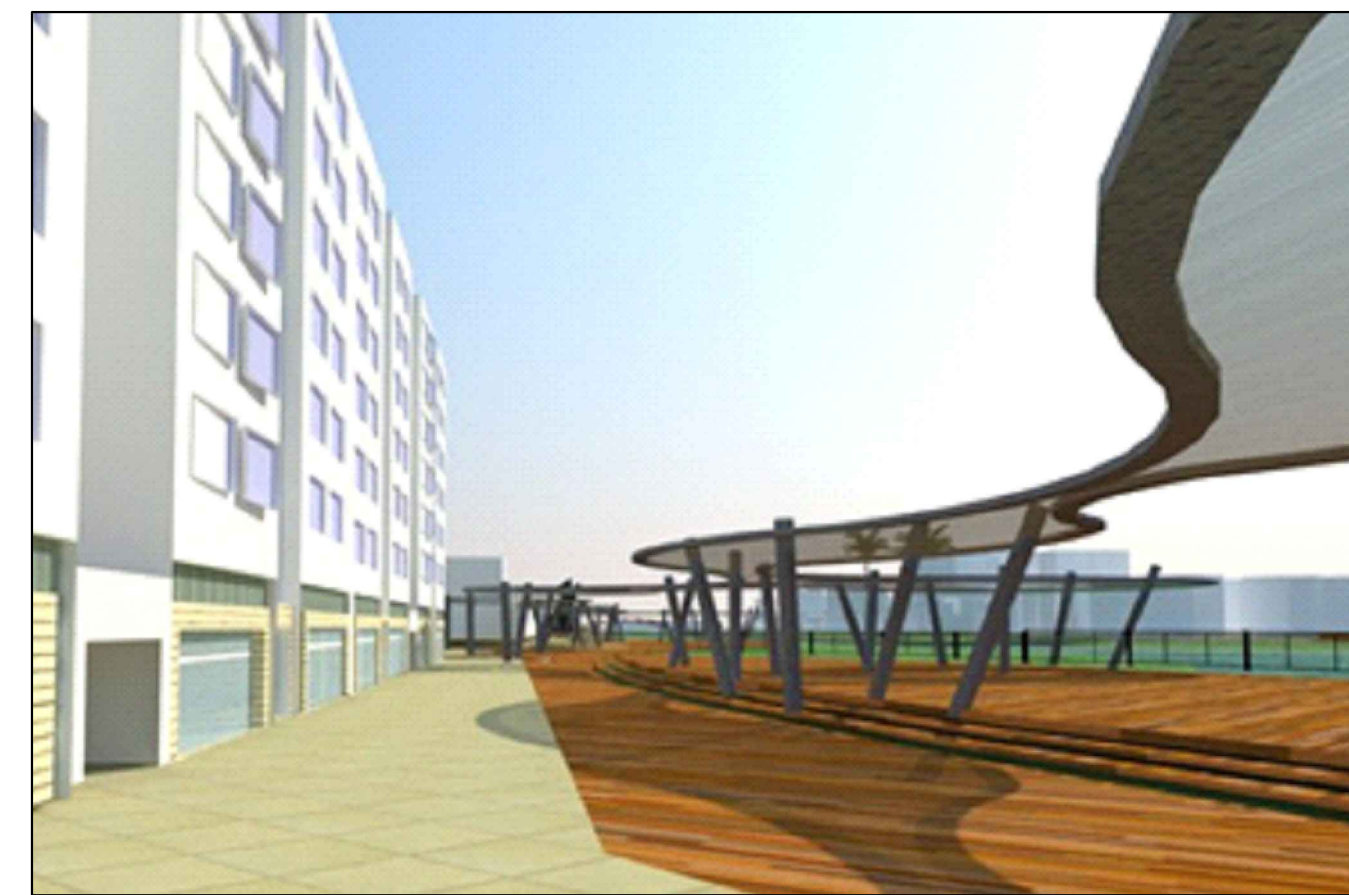

P53 LOCALIZACION GENERAL



P54 RENDER ZONA 1

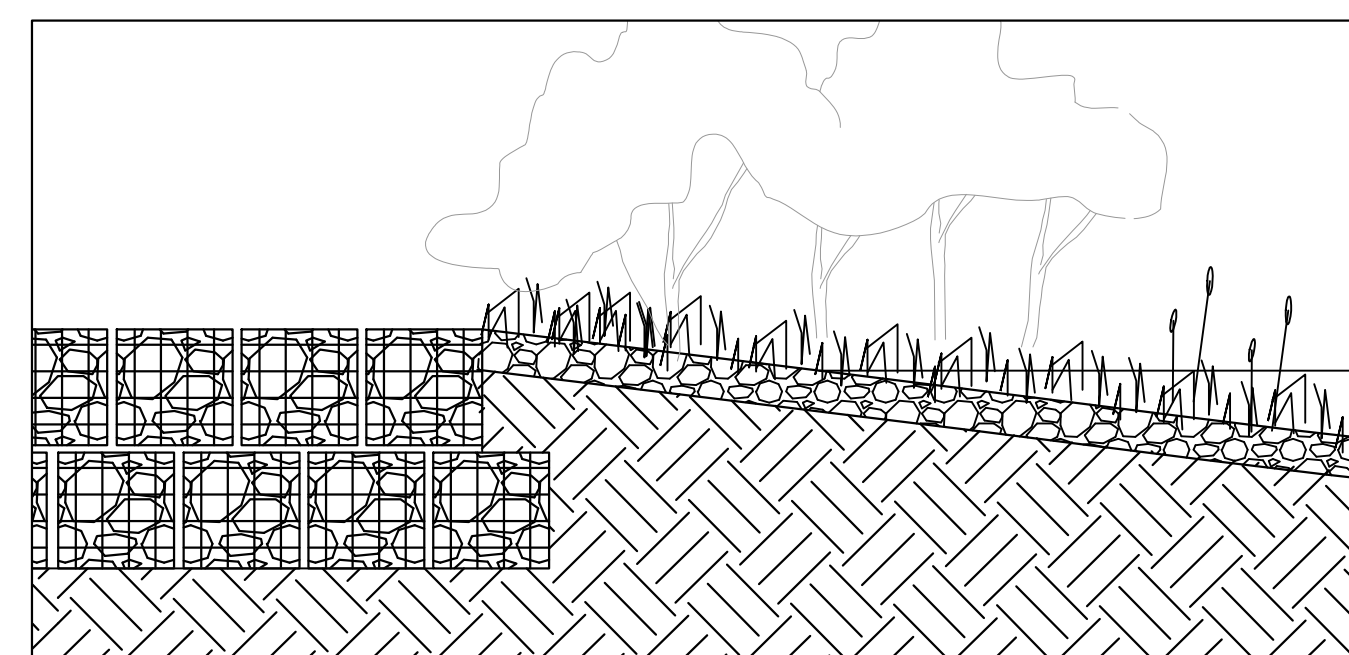

P55 DETALLE PASOS PEATONALES

Especies de arboles	
1	Arroyan
2	Aliso
3	Alcaparro grande
3	Palma de cera
4	Caucho sabanero
5	Cedral de montana
6	Guamo bejuco
7	Roble sabanero
8	Pino romeron
9	Alcaparro bajo
10	Papiro
11	Espadañas
12	Juncos

Especificaciones	
puente peatonal tableta de 30X40 madera plegada impermeabilizada	A1
plazoleta zona de estar madera perrada pintura y laca anticorrosiva	A2
circulacion peatonal zona de visualizacion madera teca impermeabilizada	A3
estructura de arbol en aluminio, dotado con paneles solares	B1
fuelle de agua artificial, controlada apartir de la estructura arboriforme	B2
espejo de agua artificial, con cimentacion en grabilla, permeabilizada	B3
estructura arboriforme en madera laminada ,dotado con paneles solares	C1
adoquinado color natural	C3
adoquinado color gris	C4
Lucacarnas en vidrio bitrablox impermeabilizado	D1
adoquinado ecologico 30X30	D2

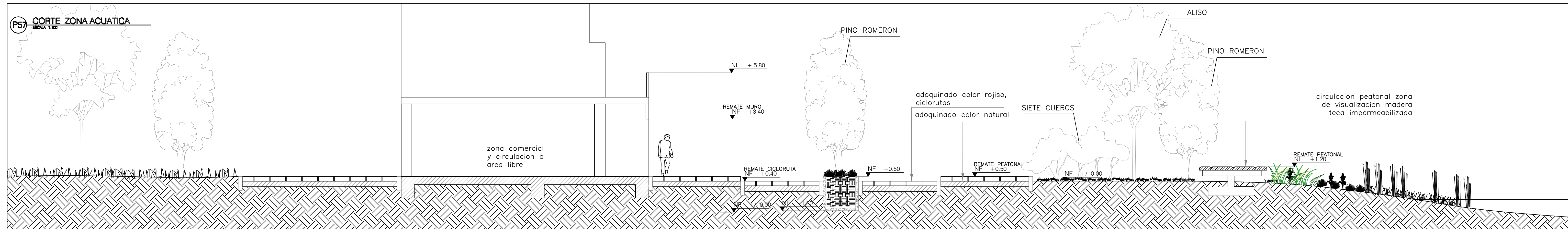

P56 CORTE TRANSVERZAL AREA DE ESTAR

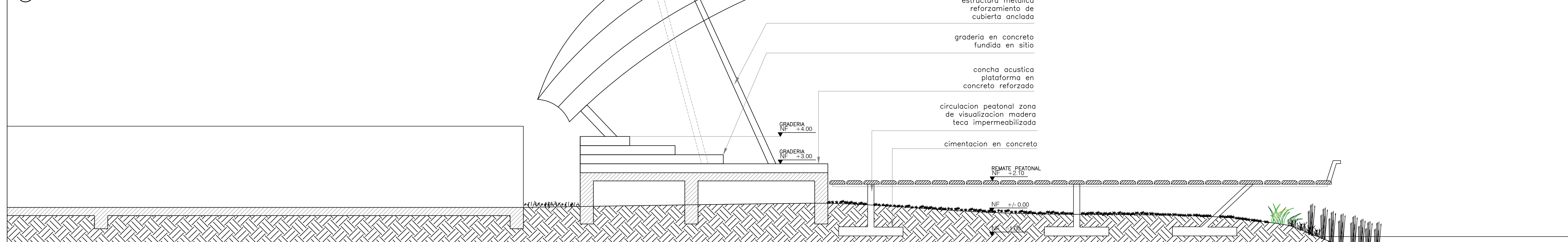

Taller X componente urbano medio ambiental
OBJETO DEL PROYECTO:
 Recuperacion y restauracion del humedal de capellenia, intervencion de parque ecologico para la conectividad de la estructura ecologica principal de Bogota

PROYECTO:
 Humedal de capellenia
 Zona 8
 Localidad Fontibon
 Barrio Capellenia
 U.P.Z 114
 Bogota D.C

DIRECTORA DEL PROYECTO
 Arq. monica cortes Bultrago
 Matrícula
DISEÑADORES ARQUITECTÓNICO
 Arq. Cristian Baron Mora
 Codigo 200110024
 Arq. Jose Eduardo Velasco
 Codigo 2001010222

NOTAS IMPORTANTES:

APROBÓ
 UNIVERSIDAD LA GRAN COLOMBIA

REVISIONES		
REV.	FECHA	MODIFICACION
PLANOS	→	FECHA MODIFICACION1
PLANOS	→	FECHA MODIFICACION2
PLANOS	→	FECHA MODIFICACION3
PLANOS	→	FECHA MODIFICACION4
PLANOS	→	FECHA MODIFICACION5

DIBUJO: CONTIENE:
 Planta de localizacion, planta general perfil general, Corte transversal, cuadro de especificaciones, cuadro de arboles render general ,detalle paso peatonal.

ESCALA: **FECHA:**
 RUTA ARCHIVO MAGNETICO:
 G10-HUMEDAL 08-AR-AP-13 12-03-GEN

PL:
DE:
 1/10