



TALLER X
 NODO ARTICULADOR
 DEL SIMON BOLIVAR
 CENTRO CIVICO

- CONVENCIONES.
- Indicador del norte
 - Indicador de corte
 - Indicador de alzado
 - Indicador de fachada
 - Indicador de ojo
 - Nomenclatura del plano
 - Indicador de detalle
 - Nivel en planta
 - Nivel en corte alzado

PROFESOR:
 ARQ. MARIO GUTIERREZ

ESTUDIANTES:
 KATHERIN MARTINEZ
 CINDY VERGARA

CODIGO: 2000911381
 CODIGO: 2000911327

CONTIENE:
 PLANTA SEGUNDO PISO TEATRO METROPOLITANO - TEATRO Y ESTACION DE TREN.

OBSERVACIONES

LOCALIZACION:
 BOGOTÁ D.C.
 LOCALIDAD 13 TEUSAQUILLO
 BARRIO EL SALITRE
 CARRERA GO N. 44B- 21

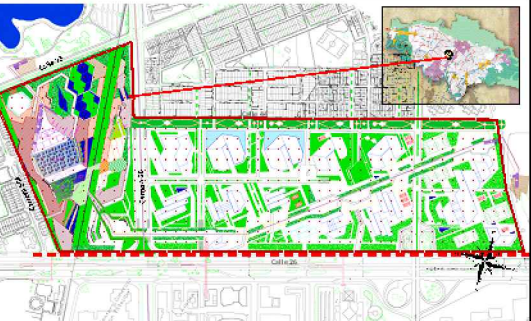

ESCALA:
 1:300

FECHA:
 03_06_2014

ARCHIVO:
 A 7 PLANTA ARQUITECTONICA PRIMER PISO TEATRO METROPOLITANO - TEATRO Y ESTACION DEL TREN

FIRMA ARQUITECTO

REVISION: PLANO N°: **A7** FUNCION: 011 EC: 035

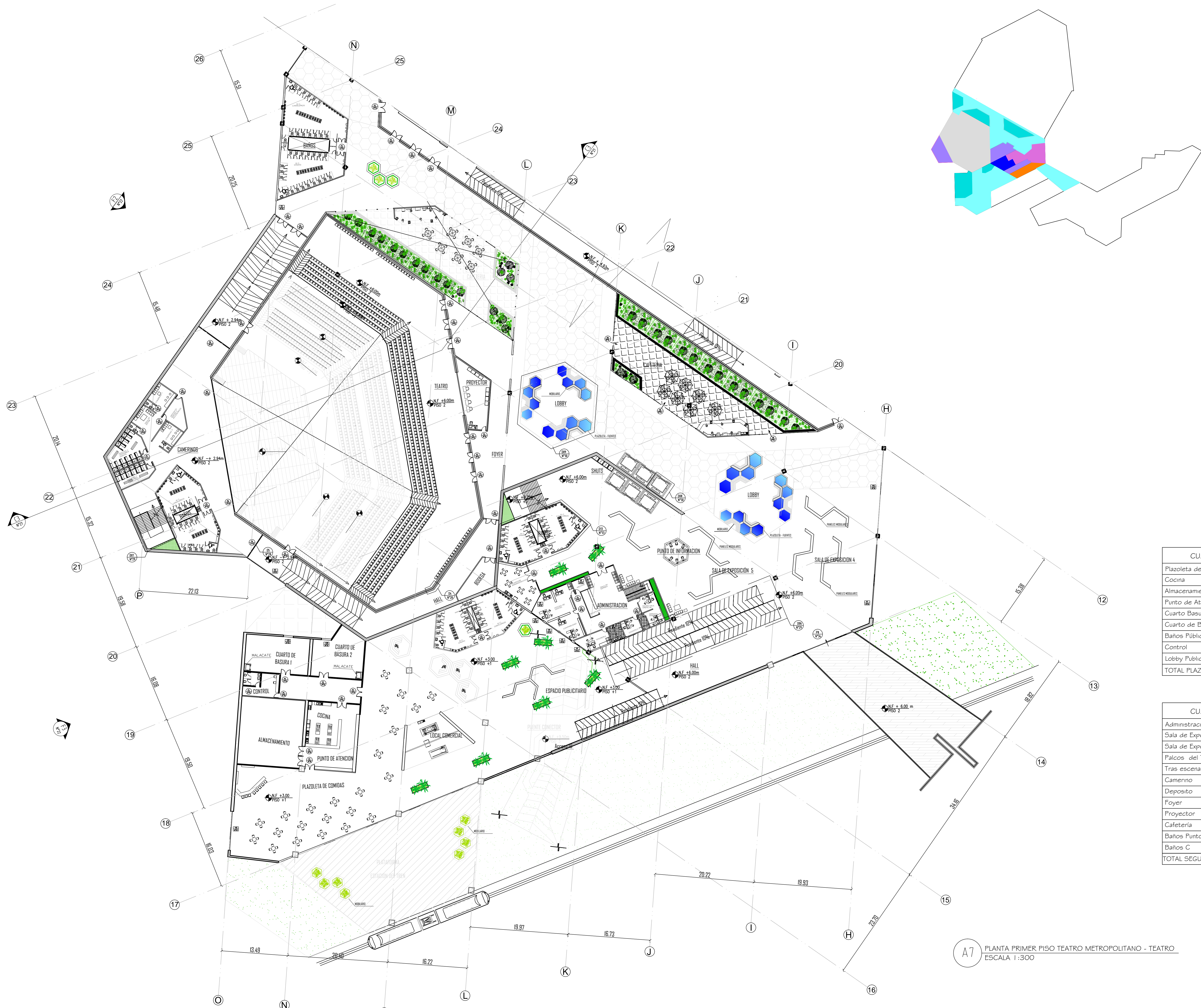

ZONIFICACION

Sector Social
Sector Administrativo y Privado
Cultural - Exposicion
Teatro
Sector Recreativo
Sector de servicios
Punto Fijo

CUADRO DE AREAS

Plazoleta de Comidas	1 050 m ²
Cocina	61 m ²
Almacenamiento de Alimentos	180 m ²
Punto de Atencion	87 m ²
Cuarto Basura 1	98 m ²
Cuarto de Basura 2	91 m ²
Baños Públicos	125 m ²
Control	35 m ²
Lobby Publicitano - Mirador	536 m ²
TOTAL PLAZOLETA DE COMIDAS	2445 m ²

CUADRO DE AREAS

Administracion	654 m ²
Sala de Exposición 4	573 m ²
Sala de Exposición 5	382 m ²
Falcos del Teatro	1 168 m ²
Tras escena	310 m ²
Camerino	191 m ²
Deposito	38 m ²
Foyer	278 m ²
Proyector	64 m ²
Cafeteria	508 m ²
Baños Punto Fijo	125 x2 m ²
Baños C	233 m ²
TOTAL SEGUNDO PISO TEATRO	6972 m ²

A7 PLANTA PRIMER PISO TEATRO METROPOLITANO - TEATRO
 ESCALA 1:300