N°	ARCHIVO LEVANTAMIENTO FOTOGRAFICO					
	FECHA	HORA	CODIGO	UBICACIÓN	DESCRIPCIÓN	IMAGEN
1	8/10/2024	10:00 AM	001	Acceso Principal	Casa de la cultura luis alberto acuña tapias acceso principal por calle 6.	
2	8/10/2024	10:05 AM	002	Hall Recibidor	Reparte con un recorrido directo al patio central que tiene una representacion significativa para la poblacion suaitana.	
3	8/10/2024	10:08 AM	003	Patio central	Cuenta con 80.58 M2 al aire libre.	
4	8/10/2024	10:09 AM	004	Mural pintado por el maestro Luis Alberto Acuña	Mural representativo a las tribus indígenas antiguas que habitaron en la zona los corbaraques.	
5	8/10/2024	10:14 AM	005	Salon elementos historicos acopiados	Salón de elementos y esculturas históricas en deterioro (antiguamente siendo la oficina de recepción)	
6	8/10/2024	10:18 AM	006	Sala acuña	Sala de exposición Luis Alberto acuña contiene biografía y obras del maestro y proceso artístico a través del tiempo.	
7	8/10/2024	10:35 AM	007	Deposito de libros	Recuperación de documentos y objetos de valor histórico dentro de la casa de la cultura	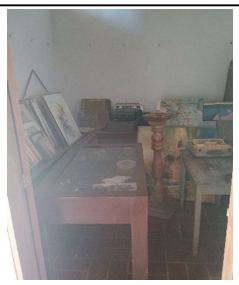

N°	ARCHIVO LEVANTAMIENTO FOTOGRAFICO					
	FECHA	HORA	CODIGO	UBICACIÓN	DESCRIPCIÓN	IMAGEN
8	8/10/2024	10:40 AM	008	Museo Permanente	Recuperación de documentos y objetos de valor histórico dentro de la casa de la cultura	
9	8/10/2024	10:43 AM	009	Aulas N° 1, 2 y 3	No tuvimos acceso a estas aulas al estar totalmente cerradas con candados de seguridad ya que la casa de la cultura está ubicada en un lugar donde en la fachada posterior se ubica un barranco y estas aulas están totalmente deterioradas	
10	8/10/2024	10:45 AM	010	Corredor primer piso	Corredor pasillo hacia los baños	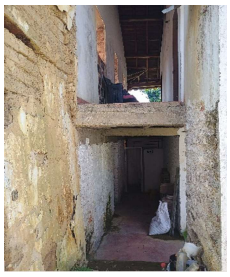
11	8/10/2024	10:49 AM	011	Baños Temporales primer nivel	Totalmente fuera de servicio al presentar un gran deterioro en su interior y sus muros.	
12	8/10/2024	10:52 AM	012	Salas de Exposiciones temporales	Salas de exposiciones temporales totalmente fuera de servicio y cuentan con un porcentaje alto de deterioro en sus muros y su cubierta completamente removida.	
13	8/10/2024	10:55 AM	013	Sala comedor	En este momento este espacio es netamente un acopio de libros y obras importantes de la casa de la cultura.	
14	8/10/2024	10:57 AM	014	Cocina	En este momento este espacio es netamente un acopio de libros y obras importantes de la casa de la cultura.	

N°	ARCHIVO LEVANTAMIENTO FOTOGRAFICO					
	FECHA	HORA	CODIGO	UBICACIÓN	DESCRIPCIÓN	IMAGEN
15	8/10/2024	11:01 AM	015	Acceso vertical segundo piso	Escaleras a segundo piso	
16	8/10/2024	3:30 AM	016	Aula maxima de lectura	En esta aula se encuentran trajes antiguos anteriormente en la casa de la cultura se generaban talleres de arte junto con prácticas de baile.	
17	8/10/2024	3:35 AM	017	Balcon aula maxima de lectura	Acceso a balcon	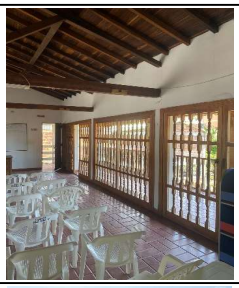
18	8/10/2024	4:00 PM	018	Cubierta	Cubierta en teja de barro	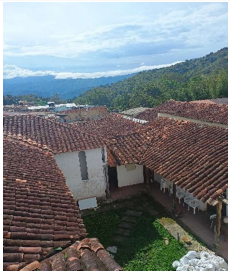
19	9/10/2024	4:00 PM	019	Sala de exposicion Luis Alberto Acuña	Humedades presentadas en muros por filtraciones de agua lluvia	
20	10/10/2024	8:02 PM	020	Muros sala de elementos acopiados	Resquebrajamientos en muros presentados en la pintura y pañete	
21	10/10/2024	8:07 AM	021	Ventana Fachada principal	resquebrajaminetos en elementos de ornamentacion en madera	
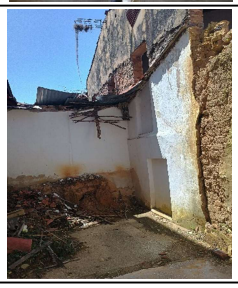
N°	ARCHIVO LEVANTAMIENTO FOTOGRAFICO					
	FECHA	HORA	CODIGO	UBICACIÓN	DESCRIPCIÓN	IMAGEN
22	10/10/2024	8:10 AM	022	Cubierta	Se evidencia el mal estado de una gran parte de la cubierta en teja de barro	
23	10/10/2024	8:30 AM	023	Estructura cubierta	Estructura cubierta en madera deterioro por xilofagos, por humedad y exceso de cargas	
24	10/10/2024	9:00 AM	024	Muros	Muros en adobe desplomados parcialmente debido a la humedad