

Tabla de Contenido Archivo de Anexos

5.	Anexos	3
5.1	Revisión general plan de ordenamiento territorial – diagnostico Antonio Nariño localidad 15.....	3
5.2	RAPS (Redes ambientales peatonales seguras).	4
5.3	Ciclovía	8
5.4	Registro Fotográfico	9
5.5	Encuestas.....	12
5.5.1	Tipo de Ciudadanía	12
5.5.2	Sexo.....	14
5.5.3	Rango de Edad	15
5.5.4	Rango Académico	17
5.5.5	Profesión	19
5.5.6	Nivel de Estrato.....	22
5.5.7	Rango de Salario	24
5.5.8	Localización de Residencia.....	26
5.5.9	Actividad que Realiza en la Zona	31
5.5.10	Duración de la visita.....	33
5.5.11	el Espacio Publico es Optimo para actividad que usted realiza	36
5.5.12	el Espacio Publico es Confortable para actividad que usted realiza	41
5.5.13	3.3 La zona es segura	46

5.5.14 De las Siguietes Cualidades considera usted que posee la zona	51
5.5.15 de los siguientes espacios cual cree usted que se debe incentivar en la zona	56
5.5.16 desde su percepción el espacio publico se debe.....	58
5.5.17 desde su percepción que mobiliario urbano se debe implementar	60
5.5.18 en cuanto al diseño de las RAPS Los andenes tienen espacio suficiente	

5. Anexos

5.1 Revisión general plan de ordenamiento territorial – diagnostico Antonio Nariño localidad 15

DOCUMENTOS DEL PLAN
CONCLUSIONES PARTICIPACIÓN 2016

POT
PLAN DE ORDENAMIENTO TERRITORIAL

- **Seguridad y convivencia**
 1. Presencia de **habitantes de calle**.
 2. Mal estado de **espacio público** como factor de inseguridad ciudadana.
 3. Mejoramiento de las relaciones entre **vecinos**.
- **Movilidad**
 1. Mejoramiento en la **calidad** y organización del **servicio público** del transporte.
 2. Construcción del **metro**.
 3. Construcción, **ampliación** y **reparación vial**.



Fuente: Secretaría Distrital del Planeación

UNIVERSIDAD NACIONAL DE COLOMBIA

Figura 23. Revisión plan de ordenamiento territorial – participación ciudadana, seguridad y convivencia y movilidad.

DOCUMENTOS DEL PLAN
CONCLUSIONES PARTICIPACIÓN 2016

POT
PLAN DE ORDENAMIENTO TERRITORIAL

- **Espacio público**
 1. Invasión y desaseo de **espacio público**, Restrepo.
 2. Preservación, mejoramiento y aumento de **parques**, Restrepo y Ciudad Jardín.
 3. Mayor uso **recreativo y deportivo** de parques y zonas verdes.
- **Territorial**
 1. Conflicto de **usos** residencial, comercial e industrial.
 2. Control a **densificación**.
 3. **Conservación** urbanística.



Fuente: Secretaría Distrital del Planeación

UNIVERSIDAD NACIONAL DE COLOMBIA

Figura 24. Revisión plan de ordenamiento territorial – participación ciudadana, espacio público y territorial.

5.2 RAPS (Redes ambientales peatonales seguras).



Figura 25. RAPS Carrera 19



Figura 26. Corte vial carrera 18



Figura 27. Corte vial carrera 18 – propuesta

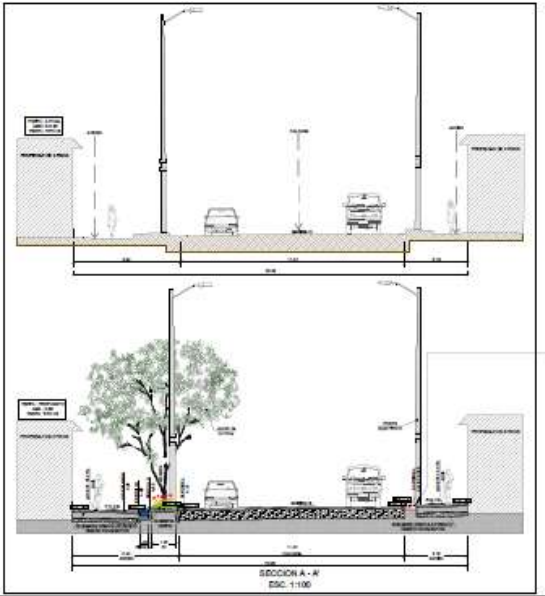

Figura 28. RAPS carrera 19 – Plaza de mercado

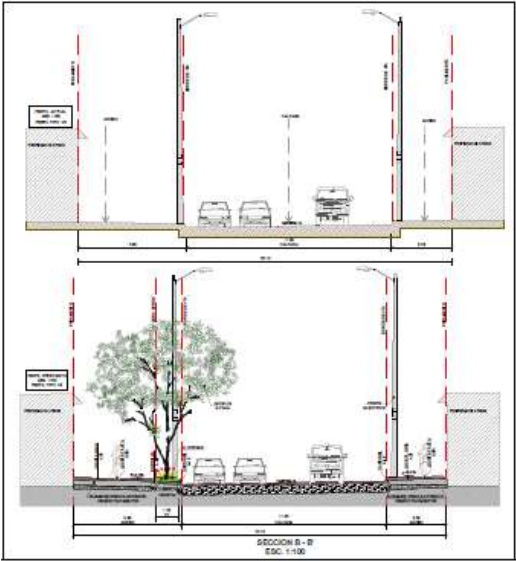

Figura 29. Corte vial – carrera



Figura 30. Corte vial – Plaza de mercado

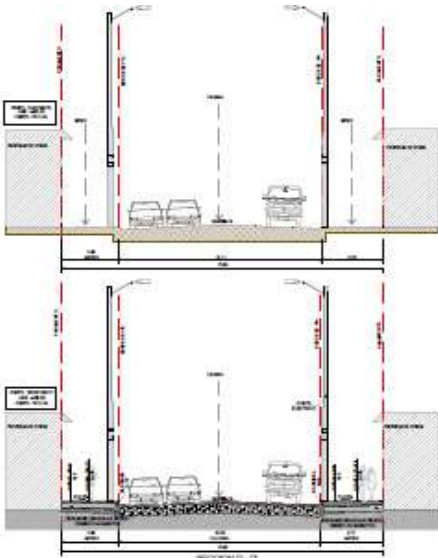

Figura 31. RAPS carrera 19 – calle 18

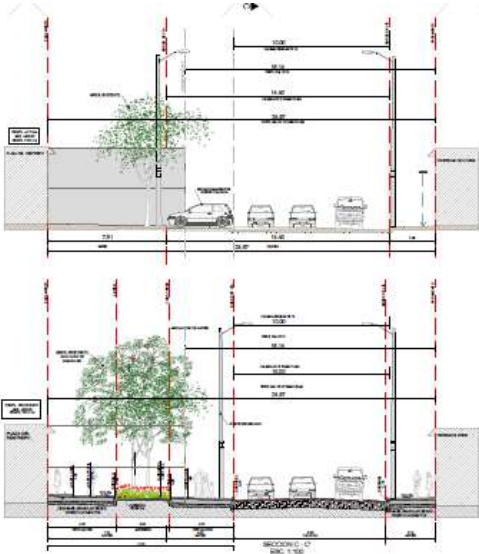

Figura 32. RAPS Carrera 18 – transversal 18

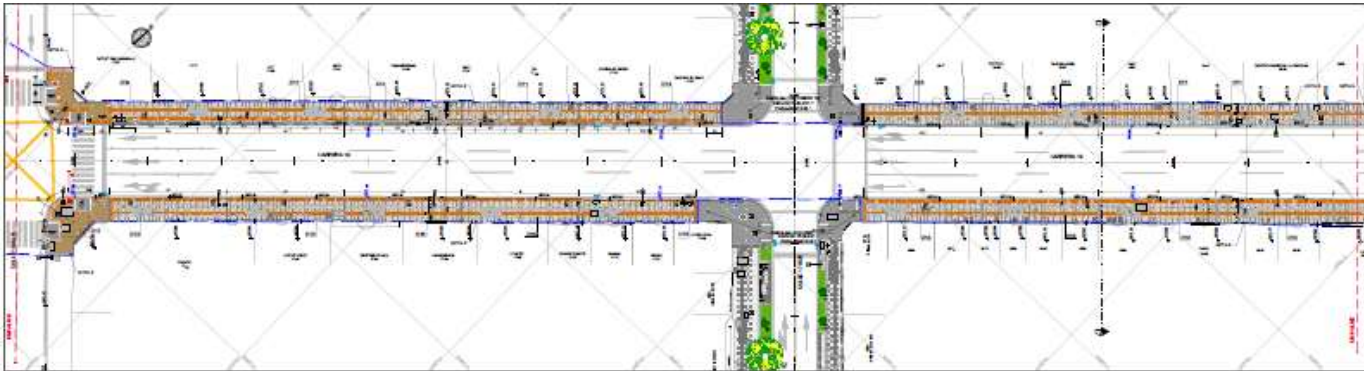

Figura 33. Corte vial carrera 19 transversal 18

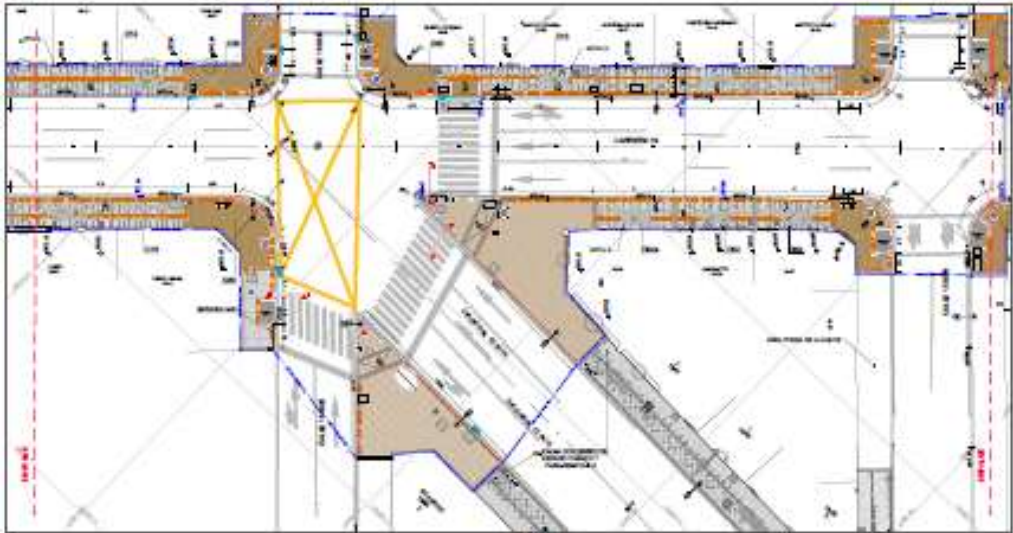

Figura 34. RAPS CARRERA 19 – calle 15 a calle 13

5.3 Ciclovía

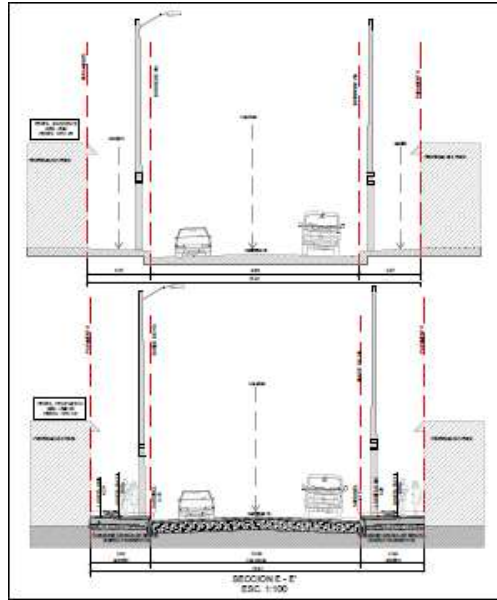

Figura 35. Mapa recorrido de la Ciclovía Bogotana actual

5.4 Registro Fotográfico



Figura 36. Intersección carrera 19 – calle 19 Plaza de mercado



Figura 37. Intersección Carrera 19, transversal 18- Calle 14



Figura 38. Transversal 18 Calle 13 Sur Río Fucha



Figura 39. Parque CAI Restrepo



Figura 40. Río Fucha Parque Luna Park



Figura 41. Colegio Escuela Normal Superior María Montessori



Figura 42. Río Fucha AV. Caracas

5.5 Encuestas

5.5.1 Tipo de Ciudadanía

	1	2
1	1	
2	1	
3	1	
4	1	
5	1	
6	1	
7	1	
8	1	
9	1	
10	1	
11	1	
12	1	
13	1	
14	1	
15	1	
16	1	
17	1	
18	1	
19	1	
20	1	
21	1	
22	1	
23	1	
24	1	
25	1	
26	1	
27	1	
28	1	
29	1	
30	1	
31	1	
32	1	
33	1	
34	1	
35	1	
36	1	
37	1	
38	1	
39	1	
40	1	

41	1	
42	1	
43	1	
44	1	
45	1	
46	1	
47	1	
48	1	
49	1	
50	1	
51	1	
52	1	
53	1	
54	1	
55	1	
56	1	
57	1	
58	1	
59	1	
60	1	
61	1	
62	1	
63	1	
64	1	
65		1
66	1	
67	1	
68	1	
69	1	
70	1	
71	1	
72	1	
73	1	
74	1	
75	1	
76	1	
77	1	
78	1	
79	1	
80	1	
81	1	

82	1	
83	1	
84	1	
85	1	
86	1	
87	1	
88	1	
89	1	
90	1	
91	1	
92	1	
93	1	
94	1	
95	1	
96	1	
97	1	
98	1	
99	1	
100	1	
101	1	
102	1	
103	1	
104	1	
105	1	
106		1
107	1	
108	1	
109	1	
110	1	
111	1	
112	1	
113	1	
114	1	
115	1	
116	1	
117	1	
118	1	
119	1	
120	1	
121	1	
122	1	

123	1	
124	1	
125	1	
126	1	
127	1	
128	1	
129	1	
130	1	
131	1	
132	1	
133	1	
134	1	
135	1	
136	1	
137	1	
138	1	
139	1	
140	1	
141	1	
142	1	
143	1	
144	1	
145	1	
146	1	
147	1	
148	1	
149	1	
150	1	
151	1	
152	1	
153	1	
154	1	
155	1	
156	1	
157	1	
158	1	
159	1	
160	1	
161	1	
162	1	
163	1	

164	1	
165	1	
166	1	
167	1	
168	1	
169	1	
170	1	
171	1	
172	1	
173	1	
174	1	
175	1	
176	1	
177	1	
178	1	
179	1	
180	1	
181	1	
182	1	
183	1	
184	1	
185	1	
186	1	
187	1	
188	1	
189	1	
190	1	
191	1	
192	1	
193	1	
194	1	
195	1	
196	1	
197	1	
198	1	
199	1	
200	1	
total	198	2

5.5.4 Rango Académico

	1	2	3	4	5	6
1	1					
2			1			
3			1			
4		1				
5					1	
6			1			
7		1				
8				1		
9				1		
10		1				
11		1				
12				1		
13			1			
14			1			
15	1					
16			1			
17	1					
18			1			
19		1				
20		1				
21				1		
22				1		
23	1					
24				1		
25	1					
26				1		
27			1			
28				1		
29		1				
30	1					
31				1		

32		1				
33				1		
34			1			
35			1			
36				1		
37		1				
38				1		
39			1			
40	1					
41					1	
42			1			
43				1		
44					1	
45		1				
46	1					
47			1			
48	1					
49			1			
50			1			
51		1				
52		1				
53		1				
54		1				
55		1				
56		1				
57		1				
58		1				
59				1		
60				1		
61		1				
62		1				
63		1				
64				1		
65				1		

66			1		
67		1			
68		1			
69			1		
70		1			
71		1			
72		1			
73		1			
74			1		
75		1			
76		1			
77			1		
78		1			
79			1		
80		1			
81		1			
82			1		
83			1		
84	1				
85			1		
86		1			
87		1			
88		1			
89	1				
90			1		
91		1			
92			1		
93		1			
94		1			
95		1			
96			1		
97			1		
98		1			
99			1		
100			1		
101			1		
102		1			
103		1			
104		1			
105			1		
106			1		

107			1		
108		1			
109		1			
110			1		
111		1			
112		1			
113		1			
114		1			
115			1		
116		1			
117		1			
118			1		
119		1			
120			1		
121		1			
122		1			
123			1		
124			1		
125	1				
126			1		
127	1				
128			1		
129			1		
130			1		
131		1			
132	1				
133			1		
134		1			
135			1		
136			1		
137			1		
138			1		
139		1			
140			1		
141			1		
142	1				
143		1			
144		1			
145			1		
146		1			
147		1			

148		1				
149		1				
150			1			
151	1					
152			1			
153			1			
154		1				
155					1	
156			1			
157		1				
158				1		
159				1		
160		1				
161		1				
162				1		
163			1			
164			1			
165	1					
166			1			
167	1					
168			1			
169		1				
170		1				
171				1		
172				1		
173	1					
174				1		

175	1					
176				1		
177			1			
178				1		
179		1				
180	1					
181				1		
182		1				
183				1		
184			1			
185			1			
186				1		
187		1				
188				1		
189			1			
190	1					
191					1	
192			1			
193				1		
194					1	
195		1				
196	1					
197			1			
198	1					
199			1			
200			1			
total	24	73	48	49	6	0

5.5.5 Profesión

	1	2	3	4	5	6
1			1			
2	1					
3	1					
4	1					
5			1			
6				1		
7	1					

8	1					
9	1					
10	1					
11			1			
12					1	
13				1		
14	1					
15	1					
16	1					
17		1				
18	1					

19		1			
20				1	
21				1	
22				1	
23			1		
24				1	
25		1			
26					1
27				1	
28				1	
29			1		
30		1			
31	1				
32		1			
33	1				
34	1				
35	1				
36	1				
37			1		
38					1
39	1				
40		1			
41				1	
42	1				
43					1
44					1
45		1			
46		1			
47	1				
48	1				
49	1				
50	1				
51					1
52	1				
53					1
54					1
55					1
56	1				
57					1
58	1				
59					1

60	1				
61					1
62					1
63	1				
64	1				
65	1				
66	1				
67	1				
68					1
69					1
70					1
71					1
72					1
73					1
74	1				
75					1
76			1		
77	1				
78					1
79	1				
80					1
81					1
82	1				
83	1				
84	1				
85	1				
86		1			
87			1		
88		1			
89	1				
90	1				
91	1				
92	1				
93					1
94					1
95	1				
96	1				
97	1				
98					1
99	1				
100					1

101	1				
102				1	
103				1	
104	1				
105	1				
106	1				
107	1				
108	1				
109				1	
110				1	
111				1	
112					1
113				1	
114					1
115	1				
116					1
117			1		
118	1				
119					1
120	1				
121					1
122				1	
123				1	
124				1	
125			1		
126				1	
127		1			
128					1
129				1	
130				1	
131			1		
132		1			
133	1				
134		1			
135	1				
136	1				
137	1				
138	1				
139			1		
140					1
141	1				

142		1			
143	1				
144					1
145					1
146					1
147					1
148					1
149					1
150	1				
151			1		
152	1				
153	1				
154	1				
155			1		
156				1	
157	1				
158	1				
159	1				
160	1				
161			1		
162					1
163				1	
164	1				
165	1				
166	1				
167		1			
168	1				
169		1			
170					1
171					1
172					1
173			1		
174				1	
175		1			
176					1
177				1	
178				1	
179			1		
180		1			
181	1				
182		1			

183	1					
184	1					
185	1					
186	1					
187			1			
188					1	
189	1					
190		1				
191				1		
192	1					
193						1
194						1
195		1				

196		1				
197	1					
198	1					
199	1					
200	1					
total	85	22	18	15	41	19

5.5.6 Nivel de Estrato

	1	2	3	4	5	6
1			1			
2	1					
3			1			
4				1		
5			1			
6					1	
7		1				
8			1			
9			1			
10		1				
11			1			
12			1			
13		1				
14			1			
15	1					
16		1				
17		1				
18		1				
19		1				
20				1		
21				1		

22				1		
23			1			
24			1			
25		1				
26					1	
27		1				
28			1			
29			1			
30		1				
31			1			
32		1				
33			1			
34	1					
35			1			
36				1		
37			1			
38				1		
39		1				
40		1				
41			1			
42			1			
43				1		
44				1		
45		1				

46		1			
47		1			
48	1				
49			1		
50			1		
51			1		
52			1		
53			1		
54			1		
55			1		
56		1			
57			1		
58			1		
59			1		
60			1		
61		1			
62		1			
63			1		
64		1			
65			1		
66			1		
67		1			
68			1		
69			1		
70		1			
71			1		
72			1		
73			1		
74			1		
75			1		
76			1		
77		1			
78		1			
79			1		
80			1		
81			1		
82			1		
83			1		
84			1		
85		1			
86		1			

87			1		
88			1		
89			1		
90		1			
91			1		
92		1			
93			1		
94			1		
95			1		
96			1		
97			1		
98			1		
99			1		
100				1	
101			1		
102		1			
103		1			
104			1		
105		1			
106			1		
107			1		
108		1			
109			1		
110			1		
111		1			
112			1		
113			1		
114			1		
115			1		
116			1		
117			1		
118		1			
119		1			
120			1		
121			1		
122				1	
123				1	
124				1	
125			1		
126			1		
127		1			

128				1	
129		1			
130			1		
131			1		
132		1			
133			1		
134		1			
135			1		
136	1				
137			1		
138				1	
139			1		
140				1	
141		1			
142		1			
143		1			
144			1		
145			1		
146		1			
147			1		
148			1		
149			1		
150			1		
151			1		
152	1				
153			1		
154				1	
155			1		
156					1
157		1			
158			1		
159			1		
160		1			
161			1		
162			1		
163		1			
164			1		

165	1					
166		1				
167		1				
168		1				
169		1				
170				1		
171				1		
172				1		
173			1			
174			1			
175		1				
176					1	
177		1				
178			1			
179			1			
180		1				
181			1			
182		1				
183			1			
184	1					
185			1			
186				1		
187			1			
188				1		
189		1				
190		1				
191			1			
192			1			
193				1		
194				1		
195		1				
196		1				
197		1				
198	1					
199			1			
200			1			
total	9	59	105	22	5	0

5.5.7 [Rango de Salario](#)

	1	2	3	4
1	1			
2	1			
3	1			
4		1		
5	1			
6			1	
7	1			
8	1			
9	1			
10		1		
11	1			
12	1			
13		1		
14	1			
15	1			
16		1		
17	1			
18	1			
19	1			
20	1			
21	1			
22	1			
23		1		
24		1		
25	1			
26			1	
27	1			
28	1			
29	1			
30		1		
31		1		
32	1			
33	1			
34	1			
35	1			
36		1		
37	1			
38	1			

39	1			
40	1			
41		1		
42	1			
43	1			
44	1			
45	1			
46	1			
47		1		
48	1			
49		1		
50	1			
51		1		
52	1			
53	1			
54	1			
55	1			
56	1			
57		1		
58	1			
59		1		
60	1			
61	1			
62	1			
63	1			
64	1			
65	1			
66		1		
67	1			
68		1		
69		1		
70		1		
71	1			
72	1			
73	1			
74	1			
75		1		
76	1			
78		1		
79	1			
79		1		

80	1			
81	1			
82	1			
83		1		
84		1		
85	1			
86	1			
87	1			
88	1			
89	1			
90	1			
91	1			
92	1			
93	1			
94	1			
95	1			
96		1		
97	1			
98	1			
99	1			
100	1			
101	1			
102	1			
103	1			
104	1			
105	1			
106	1			
107		1		
108	1			
109		1		
110		1		
111		1		
112	1			
113	1			
114	1			
115	1			
116		1		
117	1			
118		1		
119	1			
120		1		

121	1			
122	1			
123	1			
124	1			
125		1		
126		1		
127	1			
128			1	
129	1			
130	1			
131	1			
132		1		
133		1		
134	1			
135	1			
136	1			
137	1			
138		1		
139	1			
140	1			
141	1			
142	1			
143	1			
144		1		
145		1		
146		1		
147	1			

148	1			
149	1			
150	1			
151	1			
152	1			
153	1			
154		1		
155	1			
156			1	
157	1			
158	1			
159	1			
160		1		
161	1			
162	1			
163		1		
164	1			
165	1			
166		1		
167	1			
168	1			
169	1			
170	1			
171	1			
172	1			
173		1		
174		1		

175	1			
176			1	
177	1			
178	1			
179	1			
180		1		
181		1		
182	1			
183	1			
184	1			
185	1			
186		1		
187	1			
188	1			
189	1			
190	1			
191		1		
192	1			
193	1			
194	1			
195	1			
196	1			
197		1		
198	1			
199		1		
200	1			
total	143	52	5	0

5.5.8 [Localización de Residencia](#)

	1	2	3
1	1		
2		1	
3		1	
4		1	
5		1	
6		1	

7		1	
8	1		
9	1		
10		1	
11	1		
12		1	
13		1	

14		1	
15		1	
16		1	
17		1	
18		1	
19		1	
20		1	

21		1	
22		1	
23	1		
24	1		
25	1		
26		1	
27		1	
28		1	
29	1		
30		1	
31	1		
32		1	
33	1		
34		1	
35		1	
36		1	
37		1	
38		1	
39		1	
40	1		
41	1		
42	1		
43		1	
44		1	
45		1	
46		1	
47		1	
48		1	
49		1	
50		1	
51		1	
52	1		
53	1		
54	1		
55		1	
56		1	
57			1
58	1		
59		1	
60		1	
61			1

62		1	
63	1		
64		1	
65			1
66			1
67		1	
68		1	
69			1
70		1	
71	1		
72		1	
73		1	
74		1	
75		1	
76		1	
77		1	
78		1	
79		1	
80	1		
81	1		
82		1	
83			1
84		1	
85		1	
86		1	
87	1		
88		1	
89		1	
90		1	
91		1	
92		1	
93	1		
94	1		
95		1	
96	1		
97	1		
98	1		
99	1		
100	1		
101		1	
102			1

103		1	
104	1		
105		1	
106			1
107			1
108		1	
109		1	
110			1
111		1	
112	1		
113		1	
114		1	
115		1	
116		1	
117		1	
118		1	
119		1	
120		1	
121	1		
122		1	
123		1	
124		1	
125	1		
126	1		
127	1		
128		1	
129		1	
130		1	
131	1		
132		1	
133	1		
134		1	
135	1		
136		1	
137		1	
138		1	
139		1	
140		1	
141		1	
142	1		
143	1		

144		1	
145			1
146		1	
147		1	
148		1	
149	1		
150		1	
151	1		
152		1	
153		1	
154		1	
155		1	
156		1	
157		1	
158	1		
159	1		
160		1	
161	1		
162		1	
163		1	

164		1	
165		1	
166		1	
167		1	
168		1	
169		1	
170		1	
171		1	
172		1	
173	1		
174	1		
175	1		
176		1	
177		1	
178		1	
179	1		
180		1	
181	1		
182		1	
183	1		

184		1	
185		1	
186		1	
187		1	
188		1	
189		1	
190	1		
191	1		
192	1		
193		1	
194		1	
195		1	
196		1	
197		1	
198		1	
199		1	
200		1	
total	54	135	11

5.5.9 Tipo de Transporte que uso para acceder a la zona

	1	2	3	4	5	6	7
1	1						
2		1					
3		1					
4		1					
5			1				
6				1			
7			1				
8	1						
9	1						
10	1					1	
11	1						
12			1				
13	1	1	1				1
14		1			1		
15			1		1		
16			1	1			
17	1		1			1	

18	1						1
19			1				
20	1				1		
21		1					
22					1		
23	1	1					
24	1			1			
25	1						
26				1			
27	1	1	1		1	1	
28			1				
29	1						
30	1	1			1		
31	1						
32			1				
33	1						
34		1	1				
35		1	1				

36		1	1	1	1		
37			1		1		
38					1		
39	1						1
40			1				
41	1			1			
42	1	1					
43		1					
44			1				
45			1				
46	1		1		1		
47			1	1			
48			1		1		
49		1		1			
50		1		1	1		
51				1			
52	1						
53	1						1
54	1						
55				1			
56					1		
57				1			
58	1						
59					1		
60				1			
61				1	1		
62				1	1		
63	1						1
64				1			
65				1		1	
66		1					
67				1			
68				1			
69			1				
70				1	1		
71	1						
72	1						
73	1						
74		1		1	1		
75				1			
76				1			

77				1	1		
78				1			
79				1			
80	1						1
81							1
82				1			
83				1	1		
84		1					
85				1			
86				1			
87	1						
88				1			
89			1				
90				1	1		
91				1			
92				1	1		
93	1						1
94				1			1
95				1			
96	1			1			1
97							1
98	1						
99	1			1			
100	1	1					
101				1			
102				1	1		
103				1	1		
104	1						1
105				1			
106				1			1
107		1					
108				1			
109				1			
110			1				
111				1	1		
112	1						
113	1						
114	1						
115		1		1	1		
116				1			
117				1			

118				1	1		
119				1			
120				1			
121	1					1	
122	1				1		
123		1					
124					1		
125	1	1					
126	1			1			
127	1						
128				1			
129	1	1	1		1	1	
130			1				
131	1						
132	1	1			1		
133	1						
134			1				
135	1						
136		1	1				
137		1	1				
138		1	1	1	1		
139			1		1		
140					1		
141	1					1	
142			1				
143						1	
144				1			
145				1	1		
146		1					
147				1			
148				1			
149	1						
150				1			
151	1						
152		1					
153		1					
154		1					
155			1				
156				1			
157			1				
158	1						

159	1						
160	1					1	
161	1						
162			1				
163	1	1	1				1
164		1				1	
165			1			1	
166			1	1			
167	1		1			1	
168	1						1
169			1				
170	1					1	
171		1					
172						1	
173	1	1					
174	1				1		
175	1						
176				1			
177	1	1	1			1	1
178			1				
179	1						
180	1	1				1	
181	1						
182			1				
183	1						
184		1	1				
185		1	1				
186		1	1	1	1		
187			1			1	
188						1	
189	1						1
190			1				
191	1					1	
192	1	1					
193		1					
194			1				
195			1				
196	1		1			1	
197			1	1			
198			1			1	
199		1		1			

200		1		1	1			
-----	--	---	--	---	---	--	--	--

total	73	46	53	69	47	20	7
-------	----	----	----	----	----	----	---

5.5.10 Actividad que Realiza en la Zona

	1	2	3	4	5	6	7	8
1	1							
2	1							
3	1							
4	1							
5	1	1	1	1				
6	1							
7	1							
8	1	1	1	1		1		
9	1	1	1	1		1		
10	1							
11	1	1	1	1		1		
12	1							
13	1							
14	1							
15				1				
16	1							
17	1							
18	1							
19	1							
20	1							
21	1							
22	1							
23	1					1		
24	1					1		
25	1	1				1		
26	1							
27	1							
28	1							
29	1	1	1	1		1		
30	1							
31	1	1	1	1		1		
32	1							

33	1						1	
34	1							
35	1							
36	1							
37	1	1	1	1				
38	1							
39	1							
40	1	1					1	
41	1						1	
42	1							
43	1							
44	1							
45	1							
46	1							
47	1							
48					1			
49	1							
50	1				1			
51	1				1			
52					1		1	
53					1		1	
54		1						1
55						1		
56					1			
57	1							
58						1		
59	1	1						
60	1				1	1		
61	1							
62		1				1		
63	1				1		1	
64	1							
65	1							

66	1						
67	1						
68	1	1					
69	1						
70				1			
71						1	
72				1			
73		1				1	
74	1			1			
75	1			1			
76				1			
77	1			1			
78	1						
79	1						
80	1						1
81				1			
82				1			
83	1						
84	1						
85					1		
86	1						
87							1
88	1						
89		1					
90				1			
91	1						1
92	1				1		
93						1	
94							1
95				1			
96	1			1		1	
97				1	1		1
98					1		1
99	1					1	
100	1						
101	1			1	1		
102	1						
103		1			1		
104	1			1		1	
105	1						
106	1						

107	1						
108	1						
109	1	1					
110	1						
111					1		
112							1
113					1		
114		1					1
115	1				1		
116	1				1		
117					1		
118	1				1		
119	1						
120	1						
121	1						1
122	1						
123	1						
124	1						
125	1						1
126	1						1
127	1	1					1
128	1						
129	1						
130	1						
131	1	1	1	1			1
132	1						
133	1	1	1	1			1
134	1						
135	1						1
136	1						
137	1						
138	1						
139	1	1	1	1			
140	1						
141	1						
142	1	1					1
143					1		
144					1		
145	1						
146	1						
147						1	

148	1								
149									1
150	1								
151	1								
152	1								
153	1								
154	1								
155	1	1	1	1					
156	1								
157	1								
158	1	1	1	1				1	
159	1	1	1	1				1	
160	1								
161	1	1	1	1				1	
162	1								
163	1								
164	1								
165				1					
166	1								
167	1								
168	1								
169	1								
170	1								
171	1								
172	1								
173	1							1	
174	1							1	

175	1	1							1	
176	1									
177	1									
178	1									
179	1	1	1	1					1	
180	1									
181	1	1	1	1					1	
182	1									
183	1								1	
184	1									
185	1									
186	1									
187	1	1	1	1						
188	1									
189	1									
190	1	1							1	
191	1								1	
192	1									
193	1									
194	1									
195	1									
196	1									
197	1									
198								1		
199	1									
200	1							1		
total	##	32	17	51	11	36	7	6		

5.5.11 Duración de la visita

	1	2	3	4
1		1		
2	1			
3	1			
4		1		
5	1			
6	1			
7	1			
8	1			
9	1			
10		1		

11	1			
12		1		
13		1		
14		1		
15				1
16		1		
17	1			
18	1			
19	1			
20			1	
21		1		

22	1			
23		1		
24	1			
25				1
26	1			
27		1		
28		1		
29	1			
30		1		
31		1		
32	1			

33		1	
34	1		
35	1		
36		1	
37		1	
38	1		
39	1		
40	1		
41	1		
42		1	
43		1	
44			1
45	1		
46	1		
47		1	
48	1		
49		1	
50		1	
51			1
52			1
53		1	
54			1
55		1	
56			1
57			1
58			1
59			1
60			1
61		1	
62		1	
63			1
64		1	
65			1
66			1
67			1
68			1
69		1	
70			1
71		1	
72			1
73		1	

74		1	
75			1
76		1	
77		1	
78		1	
79		1	
80			1
81			1
82			1
83			1
84			1
85			1
86	1		
87		1	
88		1	
89		1	
90			1
91	1		
92			1
93			1
94		1	
95			1
96			1
97			1
98			1
99	1		
100		1	
101			1
102		1	
103		1	
104			1
105		1	
106			1
107			1
108			1
109			1
110		1	
111			1
112		1	
113			1
114		1	

115		1	
116			1
117		1	
118		1	
119		1	
120		1	
121			1
122			1
123		1	
124	1		
125		1	
126	1		
127			1
128	1		
129		1	
130		1	
131	1		
132		1	
133		1	
134	1		
135		1	
136	1		
137	1		
138		1	
139		1	
140	1		
141	1		
142	1		
143			1
144			1
145			1
146			1
147			1
148	1		
149		1	
150		1	
151		1	
152	1		
153	1		
154		1	
155	1		

156	1			
157	1			
158	1			
159	1			
160		1		
161	1			
162		1		
163		1		
164		1		
165				1
166		1		
167	1			
168	1			
169	1			
170			1	
171		1		
172	1			
173		1		
174	1			
175			1	
176	1			
177		1		
178		1		
179	1			
180		1		
181		1		
182	1			
183		1		
184	1			
185	1			
186		1		
187		1		
188	1			
189	1			
190	1			
191	1			
192		1		
193		1		
194			1	
195	1			
196	1			

197		1		
198	1			
199		1		
200		1		
tota				
I	64	82	35	19

5.5.12 el Espacio Publico es Optimo para actividad que usted realiza

	1	2	3	4	5	6	7	8	9	10
1					1					
2	1									
3						1				
4		1								
5		1								
6				1						
7					1					
8								1		
9								1		
10						1				
11						1				
12				1						
13					1					
14					1					
15				1						
16							1			
17						1				
18			1							
19							1			
20						1				
21					1					
22					1					
23						1				
24					1					
25					1					
26				1						
27				1						
28				1						
29						1				
30						1				
31								1		
32					1					
33					1					
34	1									
35						1				

36		1							
37		1							
38				1					
39			1						
40				1					
41				1					
42					1				
43				1					
44					1				
45						1			
46					1				
47						1			
48			1						
49				1					
50				1					
51				1					
52					1				
53						1			
54						1			
55						1			
56						1			
57					1				
58				1					
59					1				
60				1					
61					1				
62				1					
63				1					
64					1				
65							1		
66				1					
67					1				
68					1				
69					1				
70						1			
71					1				
72				1					
73					1				
74				1					
75					1				
76						1			

77						1			
78						1			
79					1				
80							1		
81						1			
82					1				
83							1		
84					1				
85						1			
86							1		
87						1			
88							1		
89							1		
90						1			
91							1		
92							1		
93						1			
94				1					
95						1			
96					1				
97							1		
98					1				
99				1					
100					1				
101				1					
102					1				
103				1					
104				1					
105					1				
106							1		
107				1					
108					1				
109					1				
110					1				
111						1			
112					1				
113				1					
114					1				
115				1					
116					1				
117						1			

159							1		
160					1				
161					1				
162			1						
163				1					
164				1					
165			1						
166						1			
167					1				
168		1							
169						1			
170					1				
171				1					
172				1					
173					1				
174				1					
175				1					
176			1						
177			1						
178			1						
179					1				
180					1				
181							1		
182				1					
183				1					
184	1								
185					1				
186	1								
187	1								
188				1					
189		1							
190				1					
191				1					
192					1				
193				1					
194					1				
195						1			
196					1				
197						1			
198			1						
199				1					

200					1					
total	5	10	5	17	56	57	29	21	0	0

5.5.13 [el Espacio Publico es Confortable para actividad que usted realiza](#)

	1	2	3	4	5	6	7	8	9	10
1						1				
2	1									
3						1				
4		1								
5				1						
6								1		
7			1							
8					1					
9					1					
10				1						
11							1			
12							1			
13			1							
14							1			
15		1								
16				1						
17					1					
18						1				
19				1						
20				1						
21					1					
22				1						
23			1							
24					1					
25			1							
26								1		
27							1			
28							1			
29							1			
30				1						
31					1					
32			1							
33						1				
34				1						
35			1							

77						1			
78							1		
79					1				
80						1			
81						1			
82					1				
83						1			
84						1			
85						1			
86						1			
87							1		
88						1			
89							1		
90						1			
91							1		
92							1		
93						1			
94				1					
95				1					
96					1				
97							1		
98					1				
99				1					
100		1							
101				1					
102						1			
103							1		
104					1				
105				1					
106						1			
107				1					
108				1					
109						1			
110				1					
111						1			
112					1				
113			1						
114						1			
115				1					
116					1				
117						1			

118						1			
119							1		
120					1				
121						1			
122			1						
123				1					
124			1						
125		1							
126				1					
127		1							
128							1		
129						1			
130						1			
131						1			
132			1						
133				1					
134		1							
135					1				
136			1						
137		1							
138		1							
139			1						
140			1						
141					1				
142		1							
143						1			
144					1				
145						1			
146						1			
147						1			
148						1			
149							1		
150						1			
151					1				
152	1								
153					1				
154		1							
155			1						
156							1		
157		1							
158				1					

159				1					
160			1						
161						1			
162						1			
163		1							
164						1			
165	1								
166			1						
167				1					
168					1				
169			1						
170			1						
171				1					
172			1						
173		1							
174				1					
175		1							
176							1		
177						1			
178						1			
179						1			
180			1						
181				1					
182		1							
183					1				
184			1						
185		1							
186		1							
187			1						
188			1						
189					1				
190		1							
191				1					
192		1							
193				1					
194			1						
195			1						
196				1					
197			1						
198	1								
199						1			

200							1			
total	2	6	25	35	37	25	51	18	0	0

5.5.14 [La zona es segura](#)

	1	2	3	4	5	6	7	8	9	10
1				1						
2	1									
3				1						
4	1									
5				1						
6	1									
7		1								
8		1								
9		1								
10					1					
11						1				
12				1						
13					1					
14						1				
15		1								
16					1					
17							1			
18			1							
19				1						
20		1								
21					1					
22		1								
23				1						
24				1						
25				1						
26	1									
27	1									
28				1						
29						1				
30				1						
31		1								
32		1								
33				1						

34	1									
35				1						
36	1									
37			1							
38		1								
39			1							
40				1						
41			1							
42					1					
43					1					
44		1								
45					1					
46							1			
47				1						
48						1				
49						1				
50						1				
51					1					
52					1					
53					1					
54				1						
55					1					
56						1				
57	1									
58				1						
59								1		
60						1				
61							1			
62								1		
63						1				
64							1			
65							1			
66					1					
67						1				
68							1			
69						1				
70						1				
71					1					
72								1		
73							1			
74					1					

75				1					
76				1					
77				1					
78						1			
79				1					
80					1				
81					1				
82				1					
83							1		
84						1			
85				1					
86				1					
87					1				
88							1		
89					1				
90				1					
91				1					
92					1				
93							1		
94				1					
95				1					
96			1						
97				1					
98			1						
99		1							
100				1					
101					1				
102						1			
103							1		
104					1				
105						1			
106						1			
107				1					
108					1				
109						1			
110					1				
111					1				
112				1					
113							1		
114						1			
115				1					

116				1					
117				1					
118				1					
119						1			
120				1					
121					1				
122		1							
123				1					
124		1							
125				1					
126				1					
127				1					
128	1								
129	1								
130				1					
131						1			
132				1					
133		1							
134		1							
135				1					
136	1								
137				1					
138	1								
139				1					
140		1							
141				1					
142				1					
143						1			
144				1					
145								1	
146						1			
147				1					
148				1					
149						1			
150						1			
151				1					
152	1								
153				1					
154	1								
155				1					
156	1								

157		1							
158		1							
159		1							
160				1					
161					1				
162			1						
163				1					
164					1				
165	1								
166				1					
167						1			
168			1						
169			1						
170	1								
171				1					
172	1								
173			1						
174			1						
175			1						
176	1								
177	1								
178			1						
179					1				
180			1						
181	1								
182	1								
183			1						
184	1								
185			1						
186	1								
187			1						
188	1								
189			1						
190			1						
191			1						
192				1					
193				1					
194	1								
195				1					
196						1			
197			1						

198						1				
199						1				
200						1				
total	19	25	11	40	45	32	21	7	0	0

5.5.15 De las Sigüientes Cualidades considera usted que posee la zona

	1	2	3	4	5	6	7	8	9	10
1			1	1	1	1				
2	1									
3										1
4						1				
5	1									
6				1	1					
7			1	1		1				
8			1						1	
9			1						1	
10	1							1		
11	1					1		1		1
12	1							1		
13				1		1		1		
14			1							
15						1				
16		1								1
17						1	1			
18			1			1	1			
19					1					
20	1					1			1	
21	1									
22	1		1	1		1		1	1	1
23	1					1				
24	1		1		1	1			1	
25	1		1					1		
26				1		1				
27				1		1				
28	1							1		
29						1				
30	1							1		
31			1						1	
32			1	1		1				
33			1	1		1	1			

34	1								
35									
36					1				
37	1						1		
38	1		1	1		1		1	1
39			1			1	1		
40	1		1					1	
41	1		1		1	1			1
42	1					1			
43	1								
44	1					1			1
45	1								
46						1	1		
47		1							1
48	1					1	1	1	
49			1						
50			1						
51				1		1			
52	1								
53					1		1	1	
54				1		1	1		1
55						1			
56				1			1		
57				1			1		
58						1	1		
59						1	1		
60				1		1			
61						1			
62			1				1		
63							1		
64				1			1		
65		1					1		
66						1	1		
67							1		
68				1		1	1		
69						1	1		
70			1			1			
71			1						
72			1				1		
73				1					
74				1		1			

75	1								
76				1		1			
77					1	1			
78					1	1			
79			1		1				
80					1	1	1		
81					1				
82					1				
83			1		1		1		
84					1	1			
85					1	1			
86			1				1		
87					1				
88						1			
89			1				1		
90			1						
91					1				
92			1		1				
93				1					
94						1			
95			1						
96					1	1			
97					1				
98					1	1			
99	1		1		1			1	
100	1				1				
101			1		1				
102					1				
103			1			1			
104						1			
105			1			1			
106	1					1			
107					1	1			
108						1			
109			1		1	1			
110					1	1			
111			1		1				
112			1						
113			1			1			
114			1						
115			1		1				

116	1								
117				1		1			
118					1	1			
119					1	1			
120			1		1				
121					1	1	1		
122	1				1			1	
123	1								
124	1		1	1		1		1	1
125	1				1				
126	1		1		1			1	
127	1		1				1		
128			1		1				
129			1		1				
130	1						1		
131					1				
132	1						1		
133			1					1	
134			1	1		1			
135			1	1		1	1		
136	1								
137									
138					1				
139	1						1		
140	1		1	1		1		1	1
141			1			1	1		
142	1		1					1	
143					1				
144					1				
145			1		1		1		
146					1	1			
147					1	1			
148			1				1		
149					1				
150						1			
151			1	1	1	1			
152	1								
153									1
154					1				
155	1								
156			1	1					

157			1	1		1			
158			1					1	
159			1					1	
160	1						1		
161	1				1		1		1
162	1						1		
163				1		1		1	
164			1						
165						1			
166		1							1
167						1	1		
168			1			1	1		
169					1				
170	1					1			1
171	1								
172	1		1	1		1		1	1
173	1					1			
174	1		1		1	1			1
175	1		1					1	
176				1		1			
177				1		1			
178	1							1	
179						1			
180	1							1	
181			1						1
182			1	1		1			
183			1	1		1	1		
184	1								
185									
186						1			
187	1							1	
188	1		1	1		1		1	1
189			1			1	1		
190	1		1					1	
191	1		1		1	1			1
192	1					1			
193	1								
194	1					1			1
195	1								
196						1	1		
197		1							1

198	1					1	1	1		
199			1							
200			1							
total	63	6	54	50	16	108	55	39	24	12

5.5.16 de los siguientes espacios cual cree usted que se debe incentivar en la zona

	1	2	3	4	5
1	1		1		
2	1				
3	1				
4	1				
5	1				
6	1				
7	1	1			
8	1				
9	1				
10	1				
11	1				
12		1			
13				1	
14	1				
15	1	1	1		
16				1	
17			1		
18	1				
19	1				
20				1	
21				1	
22	1	1	1		
23	1		1		
24	1		1		
25	1	1			
26	1				
27	1				
28		1			
29	1				
30	1				
31	1				
32	1	1			
33	1		1		

34	1				
35	1				
36	1				
37	1				
38	1	1	1		
39	1				
40	1	1			
41	1		1		
42	1		1		
43				1	
44				1	
45	1				
46				1	
47			1		
48	1	1	1		
49	1				
50	1				
51			1		
52	1				
53			1		
54			1	1	
55	1				
56			1		
57			1		
58	1		1		
59	1		1		
60			1		
61	1		1		
62	1				
63			1		
64	1		1		
65	1		1		
66	1		1		
67	1		1		

68			1		
69	1		1		1
70			1		
71	1		1		
72			1		
73		1			
74	1				
75			1		
76			1		
77	1		1		
78			1		
79			1		
80			1		
81	1				
82	1		1		
83			1		
84	1				
85			1		
86			1		
87	1		1		
88	1				
89				1	
90			1		
91	1		1		
92			1		
93			1		
94			1		
95			1		
96	1		1		
97	1		1		
98	1		1		
99	1	1			
100	1		1		
101			1		
102	1		1		
103	1				
104			1		
105	1		1		
106	1		1		
107	1		1		
108	1		1		

109			1		
110	1		1		1
111			1		
112	1		1		
113			1		
114		1			
115	1				
116			1		
117			1		
118	1		1		
119			1		
120			1		
121			1		
122				1	
123				1	
124	1	1	1		
125	1		1		
126	1		1		
127	1	1			
128	1				
129	1				
130		1			
131	1				
132	1				
133	1				
134	1	1			
135	1		1		
136	1				
137	1				
138	1				
139	1				
140	1	1	1		
141	1				
142	1	1			
143	1				
144	1		1		
145			1		
146	1				
147			1		
148			1		
149	1		1		

150	1			
151	1		1	
152	1			
153	1			
154	1			
155	1			
156	1			
157	1	1		
158	1			
159	1			
160	1			
161	1			
162		1		
163				1
164	1			
165	1	1	1	
166				1
167			1	
168	1			
169	1			
170				1
171				1
172	1	1	1	
173	1		1	
174	1		1	
175	1	1		

176	1				
177	1				
178		1			
179	1				
180	1				
181	1				
182	1	1			
183	1		1		
184	1				
185	1				
186	1				
187	1				
188	1	1	1		
189	1				
190	1	1			
191	1		1		
192	1		1		
193				1	
194				1	
195	1				
196				1	
197			1		
198	1	1	1		
199	1				
200	1				
total	136	29	92	18	2

5.5.17 desde su percepción el espacio publico se debe

	1	2	3	4
1		1		
2		1		
3			1	
4		1		
5		1		
6		1		
7		1		
8		1		
9		1		
10	1			
11	1			

12	1	1		
13	1			
14		1		
15	1			
16			1	
17		1		
18		1		
19	1			
20		1		
21		1		
22		1		
23		1		

24		1		
25		1		
26		1		
27		1		
28	1	1		
29	1			
30	1			
31		1		
32		1		
33		1		
34		1		
35				1

36		1	
37		1	
38		1	
39		1	
40		1	
41		1	
42		1	
43		1	
44		1	
45	1		
46		1	
47			1
48	1		
49		1	
50		1	
51			1
52			1
53			1
54			1
55			1
56		1	
57			1
58			1
59			1
60		1	
61			1
62			1
63			1
64		1	
65			1
66			1
67		1	
68			1
69			1
70		1	
71		1	
72		1	
73			1
74		1	
75			1
76			1

77			1
78			1
79			1
80		1	
81			1
82			1
83			1
84			1
85		1	
86			1
87			1
88			1
89			1
90			1
91			1
92			1
93			1
94			1
95			1
96			1
97			1
98			1
99		1	
100		1	
101			1
102			1
103			1
104			1
105		1	
106			1
107			1
108		1	
109			1
110			1
111		1	
112		1	
113		1	
114			1
115		1	
116			1
117			1

118			1
119			1
120			1
121		1	
122		1	
123		1	
124		1	
125		1	
126		1	
127		1	
128		1	
129		1	
130	1	1	
131	1		
132	1		
133		1	
134		1	
135		1	
136		1	
137			1
138		1	
139		1	
140		1	
141		1	
142		1	
143			1
144			1
145			1
146			1
147		1	
148			1
149			1
150			1
151		1	
152		1	
153			1
154		1	
155		1	
156		1	
157		1	
158		1	

159		1		
160	1			
161	1			
162	1	1		
163	1			
164		1		
165	1			
166			1	
167		1		
168		1		
169	1			
170		1		
171		1		
172		1		
173		1		

174		1		
175		1		
176		1		
177		1		
178	1	1		
179	1			
180	1			
181		1		
182		1		
183		1		
184		1		
185			1	
186		1		
187		1		
188		1		

189		1		
190		1		
191		1		
192		1		
193		1		
194		1		
195	1			
196		1		
197			1	
198	1			
199		1		
200		1		
tota				
l	25	97	28	55

5.5.18 desde su percepción que mobiliario urbano se debe implementar

	1	2	3	4	5	6	7	8	9	10
1	1	1	1			1				
2	1		1			1				
3	1	1	1			1				
4	1	1	1					1		
5	1	1	1		1	1				
6	1	1	1			1				
7	1		1					1		
8	1		1			1				
9	1		1			1				
10	1		1			1				
11	1	1	1							
12	1		1			1				
13		1	1			1				
14	1	1	1							
15	1				1	1				
16	1				1			1		
17	1		1							
18	1		1			1				
19	1		1							
20	1		1			1				
21	1		1			1				

22	1	1	1			1			
23			1			1			
24	1		1				1	1	
25	1	1	1	1		1			
26	1	1	1			1			
27		1	1			1			
28	1		1			1			
29	1	1	1						
30	1		1		1				
31	1		1			1			
32	1		1				1		
33	1	1	1			1			
34	1		1			1			
35	1	1	1			1			
36	1	1	1				1		
37	1	1	1		1	1			
38	1	1	1			1			
39	1		1			1			
40	1	1	1	1		1			
41	1		1				1	1	
42			1			1			
43	1		1			1			
44	1		1			1			
45	1								
46	1		1						
47	1				1		1		
48	1				1	1			
49	1	1	1						
50	1	1	1						
51	1					1	1		
52	1		1			1	1	1	
53	1			1				1	1
54					1	1			1
55	1		1				1		1
56	1	1							1
57	1				1			1	1
58	1		1	1				1	
59	1	1					1	1	
60	1		1					1	1
61	1		1						1
62	1								

104	1						1		1	
105	1				1			1	1	
106	1	1						1	1	
107	1		1				1		1	
108	1		1				1			
109	1									
110	1								1	
111	1	1		1				1	1	
112					1					
113	1			1			1	1		
114	1					1	1		1	
115	1	1	1							
116	1					1	1			
117					1					
118	1		1				1		1	
119	1	1							1	
120	1							1	1	
121	1	1					1		1	
122	1		1			1				
123	1		1			1				
124	1	1	1			1				
125			1			1				
126	1		1					1	1	
127	1	1	1	1		1				
128	1	1	1			1				
129		1	1			1				
130	1		1			1				
131	1	1	1							
132	1		1		1					
133	1		1			1				
134	1		1					1		
135	1	1	1			1				
136	1		1			1				
137	1	1	1			1				
138	1	1	1					1		
139	1	1	1		1	1				
140	1	1	1			1				
141	1		1			1				
142	1	1	1	1		1				
143	1		1				1			
144	1						1	1		

145		1			1			1		
146	1	1					1		1	
147	1	1	1							
148	1		1						1	
149	1					1			1	
150	1		1							
151	1	1	1			1				
152	1		1			1				
153	1	1	1			1				
154	1	1	1					1		
155	1	1	1		1	1				
156	1	1	1			1				
157	1		1					1		
158	1		1			1				
159	1		1			1				
160	1		1			1				
161	1	1	1							
162	1		1			1				
163		1	1			1				
164	1	1	1							
165	1				1	1				
166	1				1			1		
167	1		1							
168	1		1			1				
169	1		1							
170	1		1			1				
171	1		1			1				
172	1	1	1			1				
173			1			1				
174	1		1					1	1	
175	1	1	1	1		1				
176	1	1	1			1				
177		1	1			1				
178	1		1			1				
179	1	1	1							
180	1		1		1					
181	1		1			1				
182	1		1					1		
183	1	1	1			1				
184	1		1			1				
185	1	1	1			1				

186	1	1	1					1		
187	1	1	1		1	1				
188	1	1	1			1				
189	1		1			1				
190	1	1	1	1		1				
191	1		1					1	1	
192			1			1				
193	1		1			1				
194	1		1			1				
195	1									
196	1		1							
197	1				1		1			
198	1				1	1				
199	1	1	1							
200	1	1	1							
total	183	76	141	13	28	90	31	47	50	0

5.5.19 en cuanto al diseño de las RAPS Los andenes tienen espacio suficiente

	1	2	3	4	5	6	7	8	9	10
1				1						
2					1					
3			1							
4			1							
5			1							
6			1							
7	1									
8			1							
9			1							
10							1			
11			1							
12		1								
13				1						
14		1								
15				1						
16				1						
17							1			
18			1							
19		1								
20		1								
21			1							

145					1				
146						1			
147				1					
148				1					
149					1				
150					1				
151				1					
152				1					
153			1						
154			1						
155			1						
156			1						
157	1								
158			1						
159			1						
160						1			
161			1						
162		1							
163				1					
164		1							
165				1					
166				1					
167						1			
168				1					
169		1							
170		1							
171				1					
172		1							
173				1					
174				1					
175		1							
176				1					
177				1					
178		1							
179				1					
180						1			
181				1					
182	1								
183				1					
184					1				
185				1					

186			1							
187			1							
188		1								
189			1							
190		1								
191				1						
192				1						
193			1							
194		1								
195		1								
196							1			
197				1						
198				1						
199		1								
200		1								
total	5	35	42	34	34	25	21	0	0	4

ESPACIOS PÚBLICOS VIBRANTES, CONFORTABLES Y ACCESIBLES

LOCALIZACIÓN

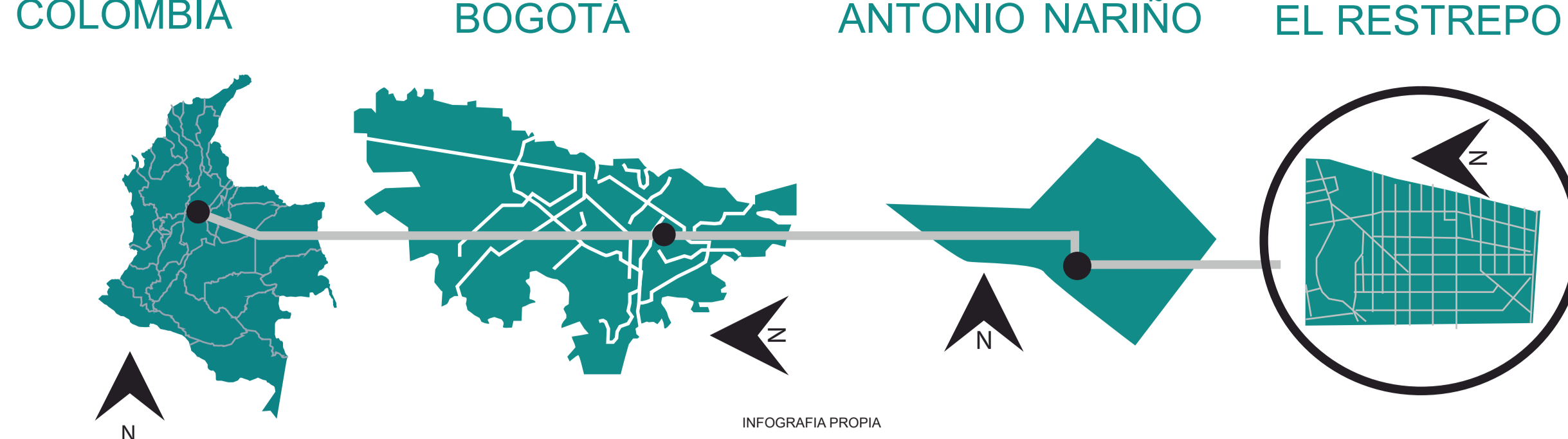

CARACTERÍSTICAS DEL SECTOR

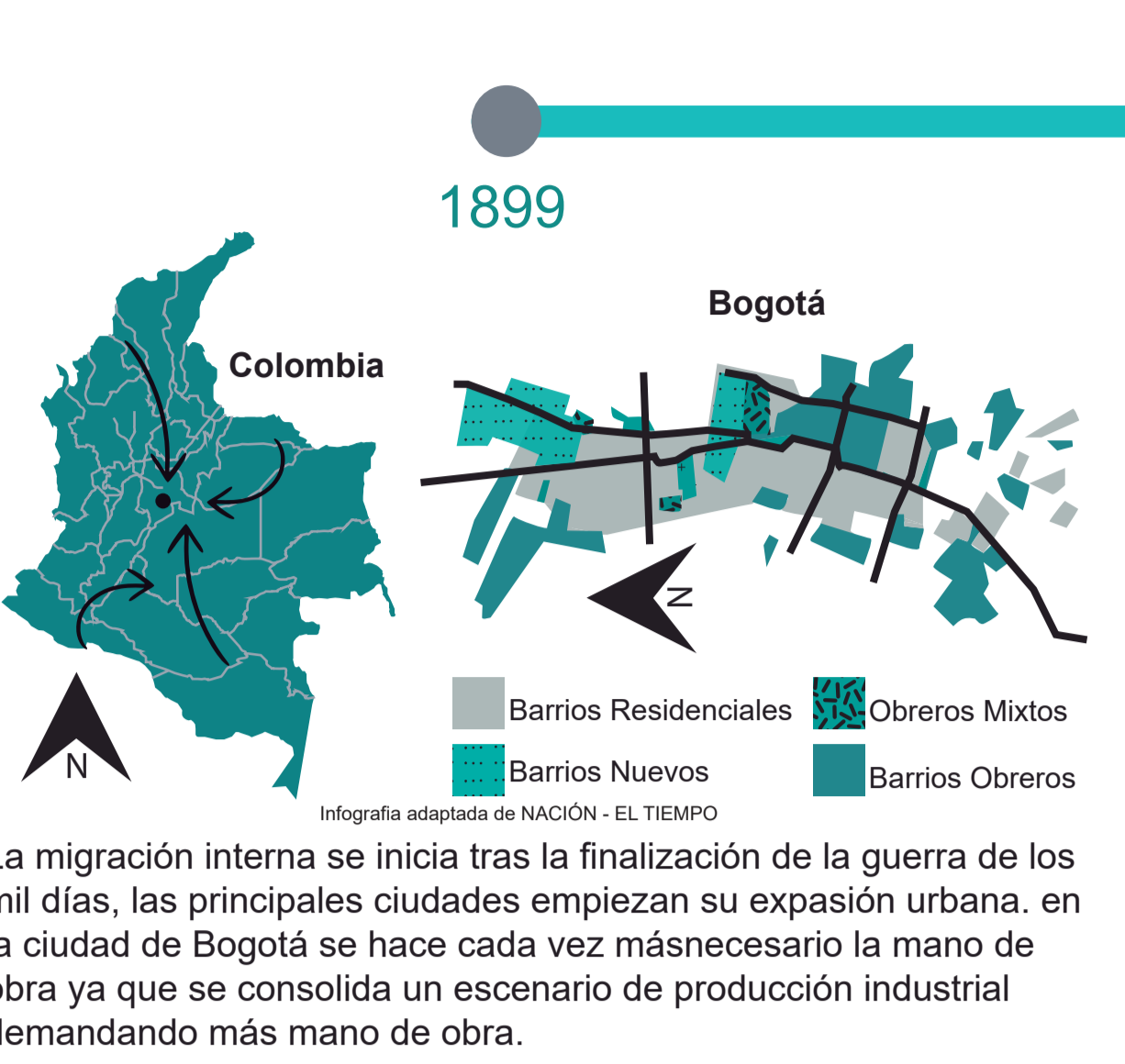

La migración interna se inicia tras la finalización de la guerra de los mil días, las principales ciudades empiezan su expansión urbana, en la ciudad de Bogotá se hace cada vez más necesario la mano de obra ya que se consolida un escenario de producción industrial demandando más mano de obra.

CONTEXTO HISTORICO



CONTEXTO

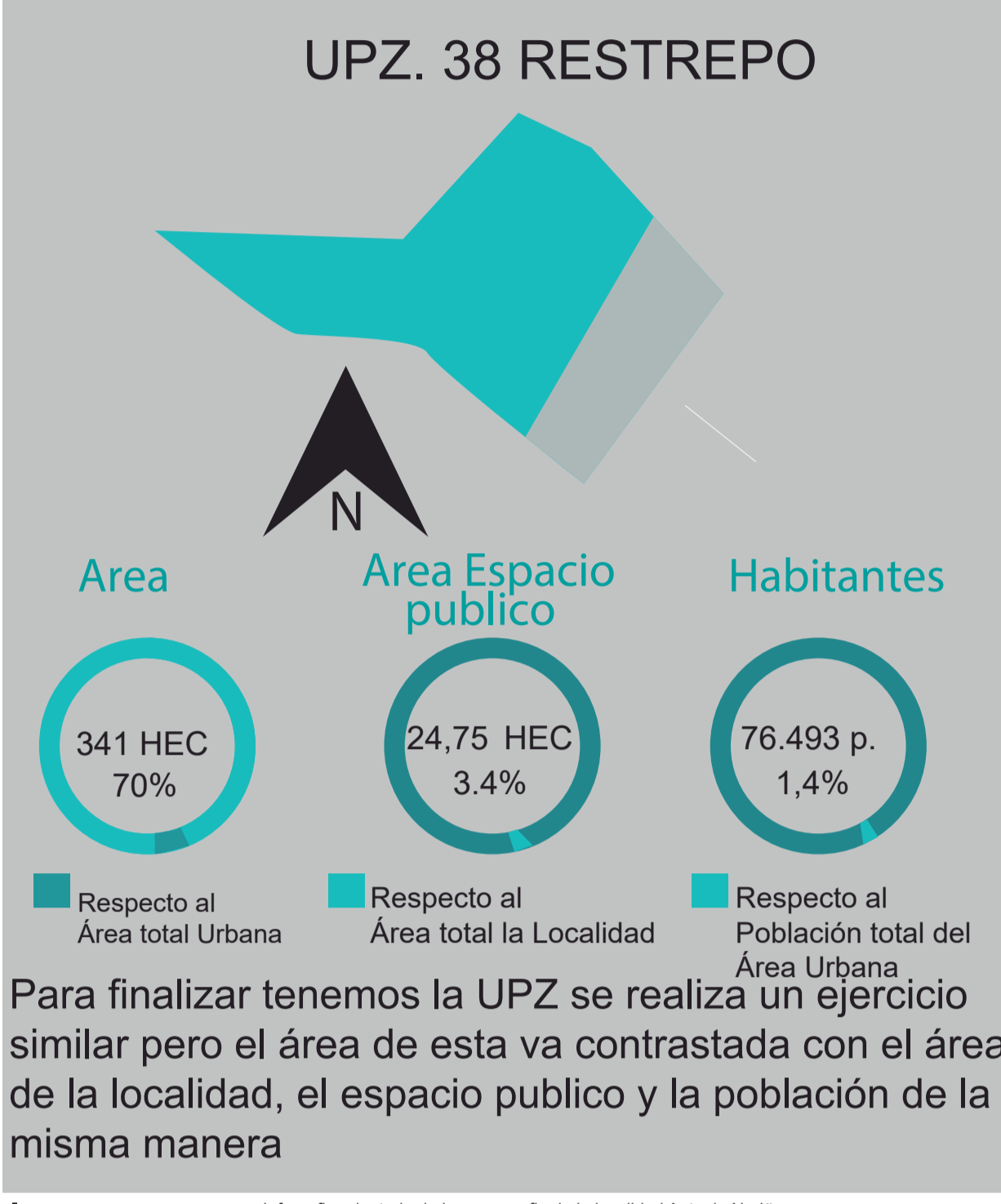

CONTEXTO



CONTEXTO

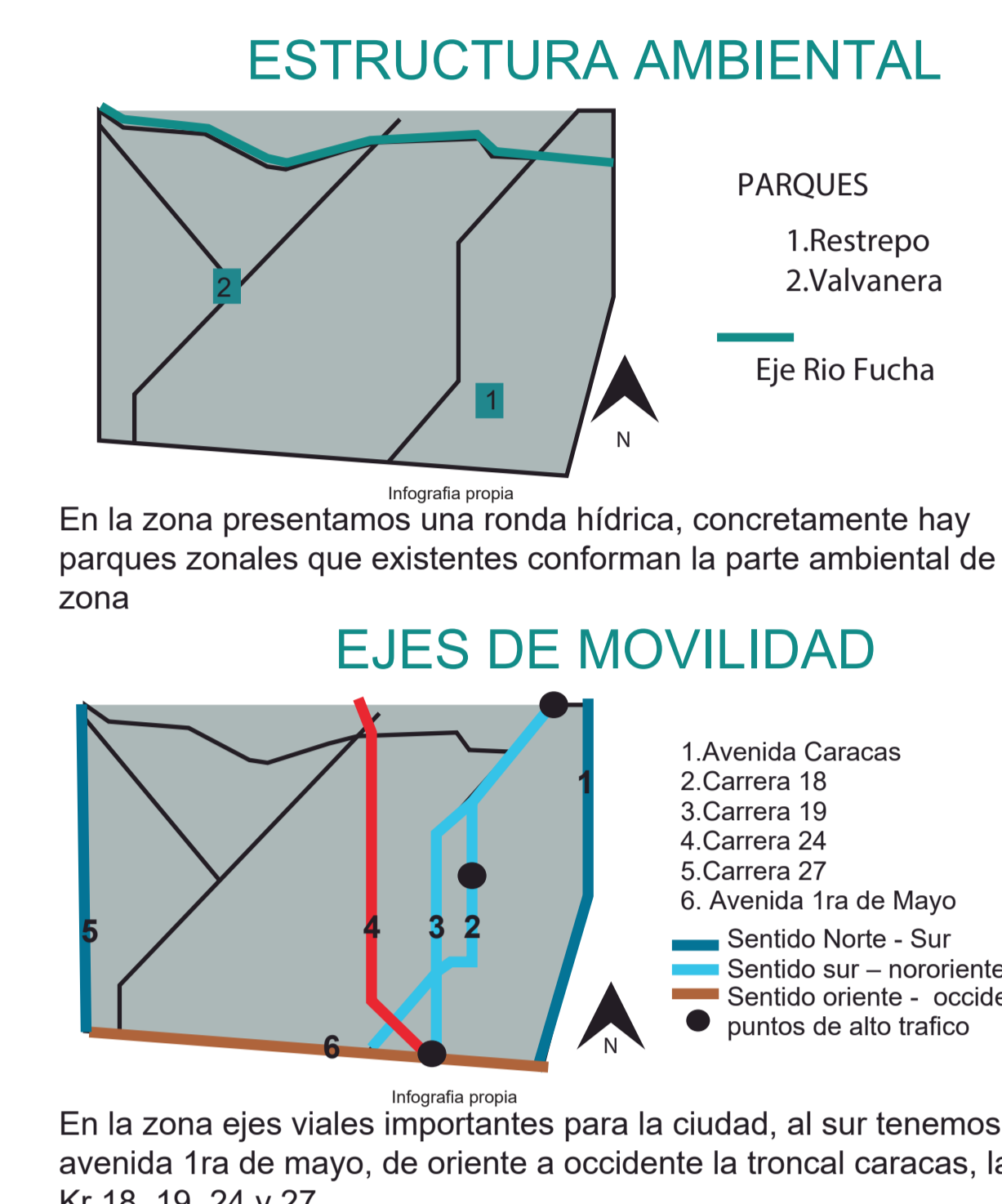

CONTEXTO

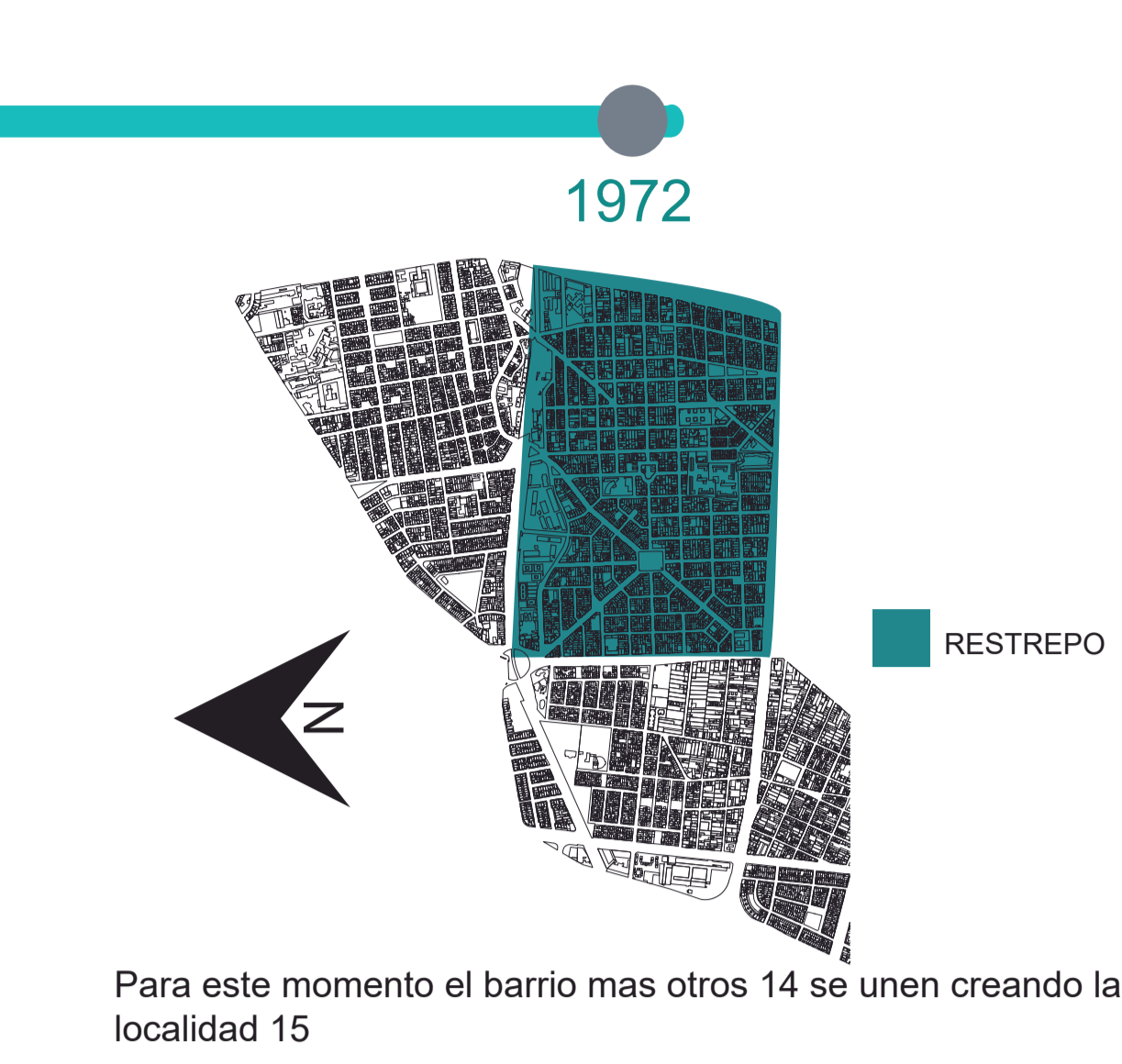

CONTEXTO

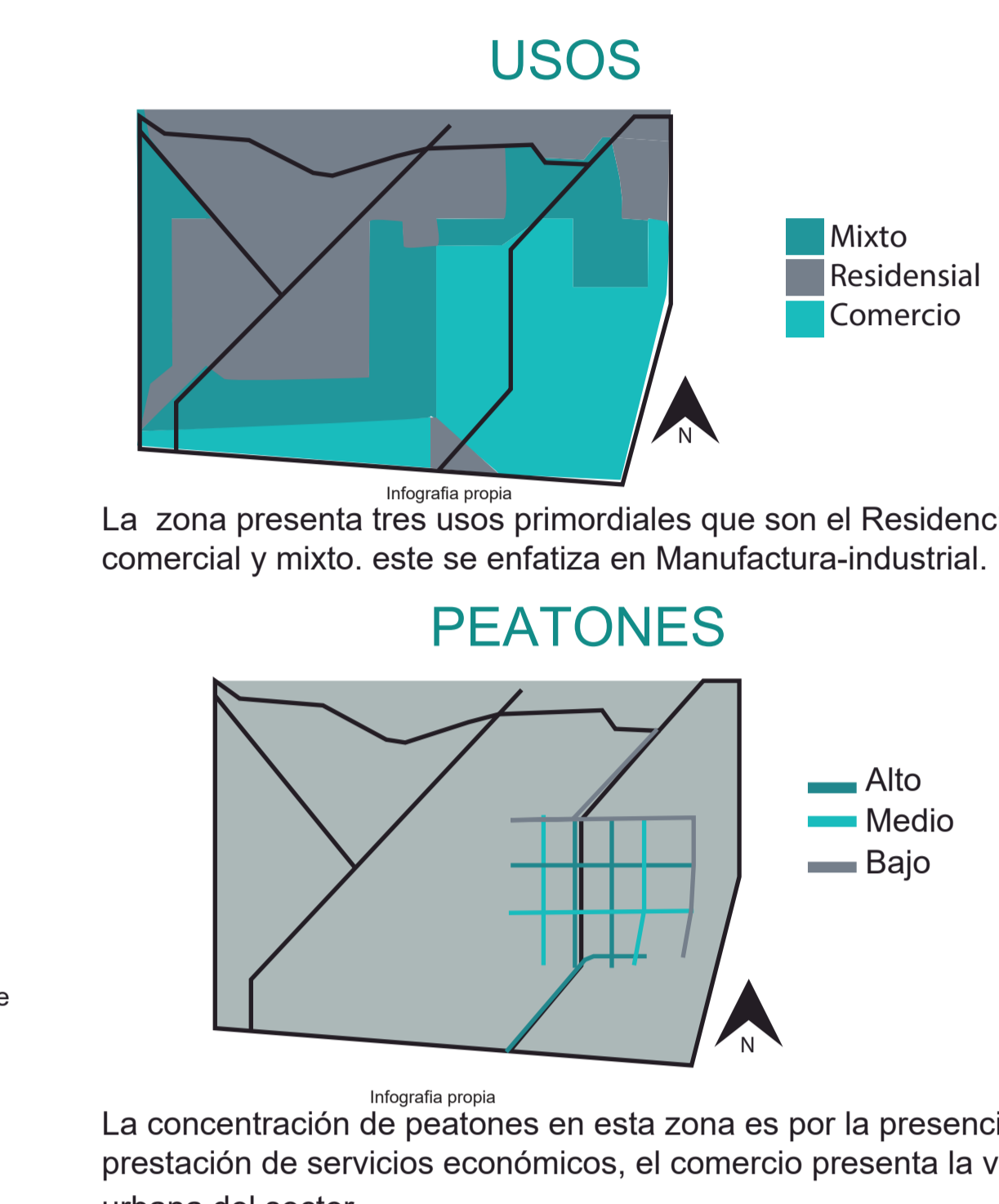

Pregunta Problema

Como reconectar la plaza de mercado El Restrepo con la ciudad mediante la renovación del espacio público del sector?

Planteamiento del Problema

ARBOL DE PROBLEMAS

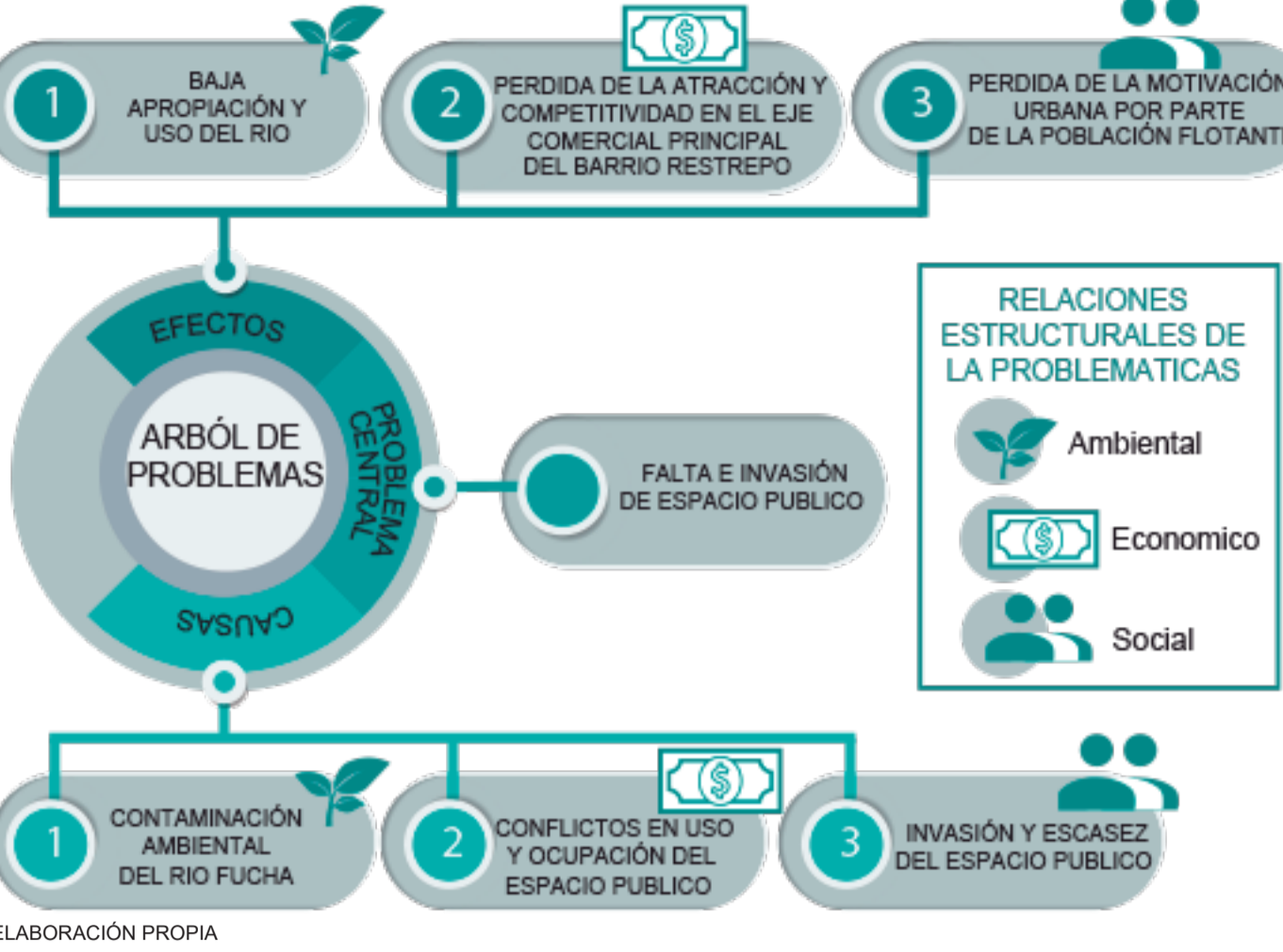

LOCALIZACIÓN DE LAS PROBLEMÁTICAS



HIPOTESIS



OBJETIVOS

- OBJETIVO GENERAL: Plantear una propuesta urbana para la intervención del espacio público potenciando la relación económica, social y ambiental del barrio El Restrepo
- OBJETIVOS INVESTIGATIVOS ESPECÍFICOS:
 - Realizar diagnóstico de los elementos urbanos existentes en el barrio El Restrepo, incorporando temáticas como el placemaking.
 - Realizar selección de elementos urbanos mediante la teoría de Kevin Lynch en la imagen de la ciudad para delimitación de las estrategias de diseño.
- OBJETIVOS PROYECTIVOS ESPECÍFICOS:
 - Delimitar y Diseñar 3 estrategias urbanas en la recuperación ambiental, social y económica del barrio El Restrepo.
 - Elaborar una propuesta de espacio público por medio del placemaking y el urbanismo táctico y configuración de los tiempos de ejecución.
 - Definir la conexión de recorridos internos de la plaza de mercado con el entorno.

JUSTIFICACIÓN

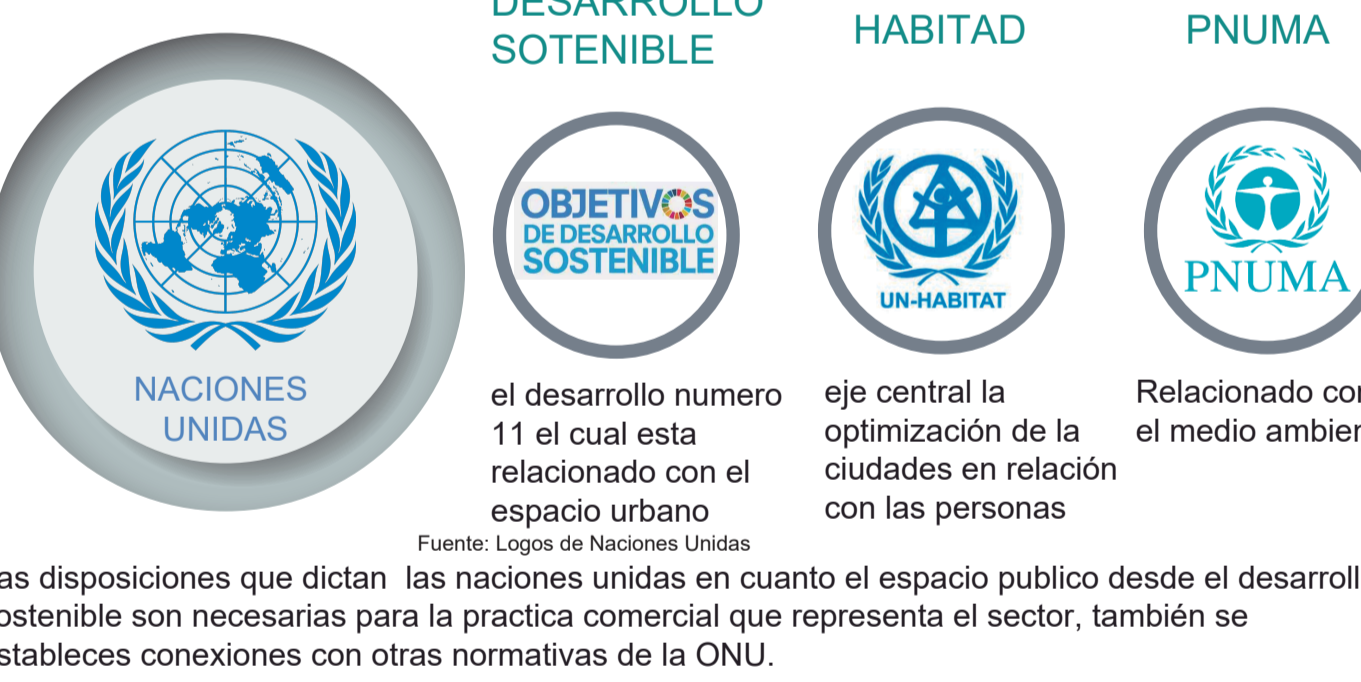
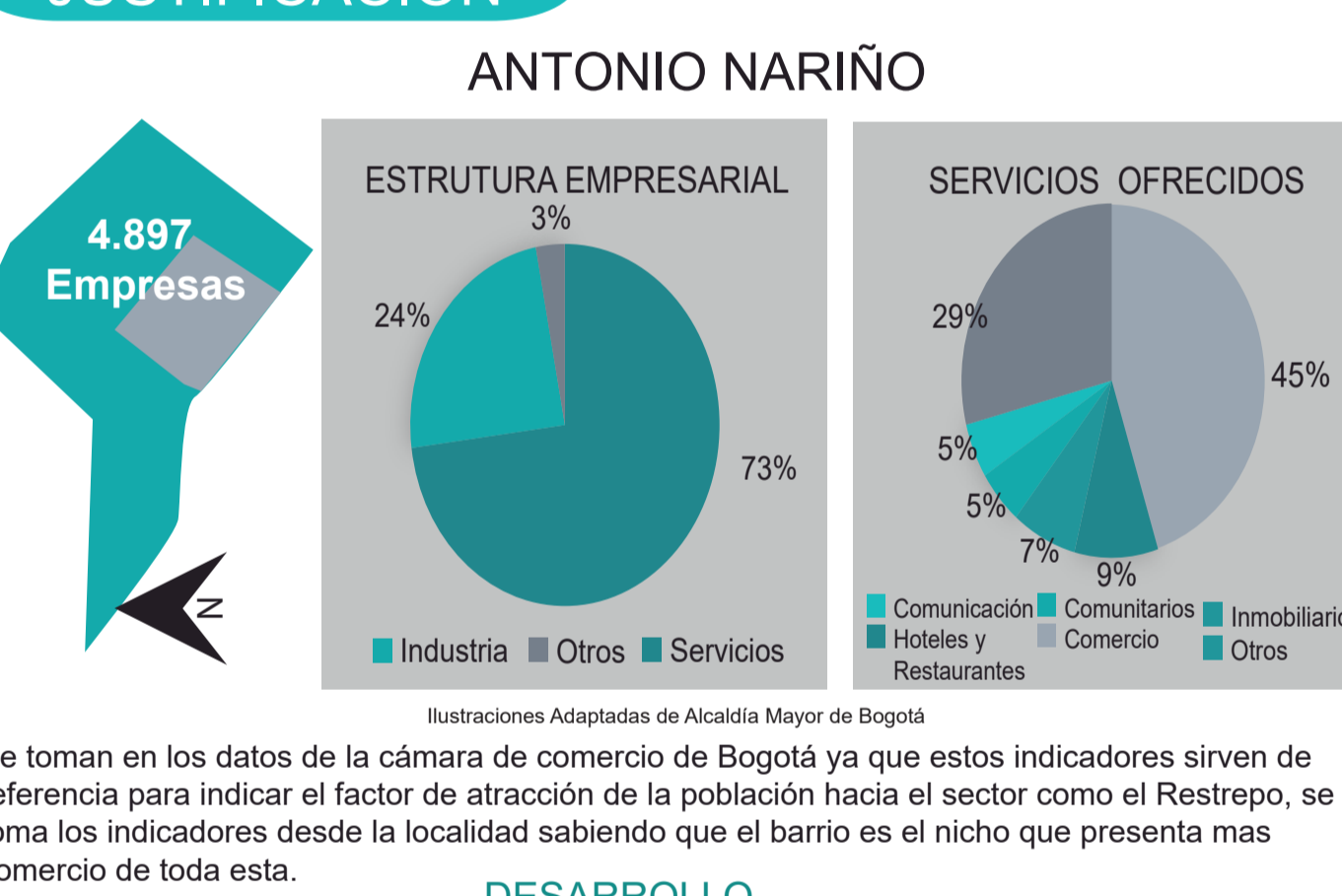

REFERENTES



ANÁLISIS DE REFERENTES



MARCO TEORICO



MARCO CONCEPTUAL

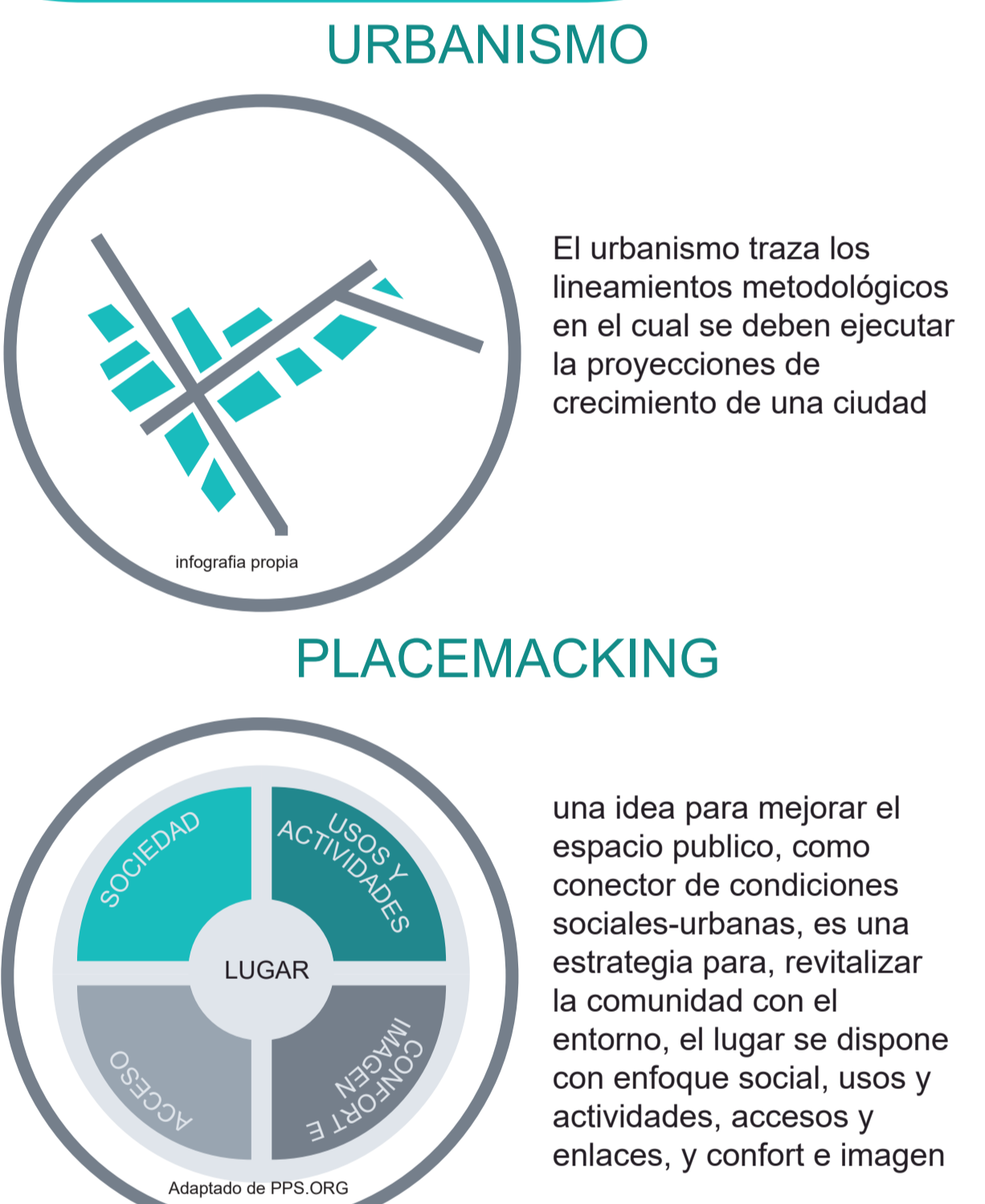

DIAGNOSTICO DEL LUGAR

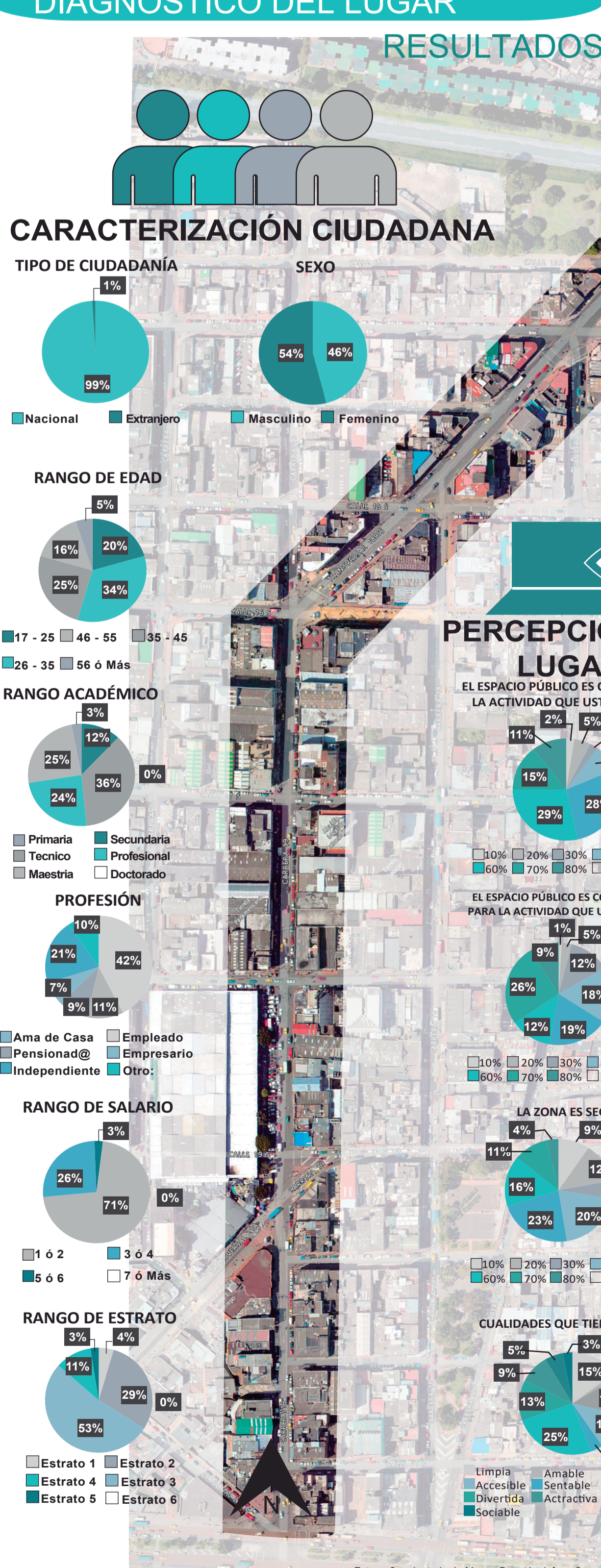

MARCO DE GESTIÓN LEGAL



DIAGNOSTICO DEL LUGAR

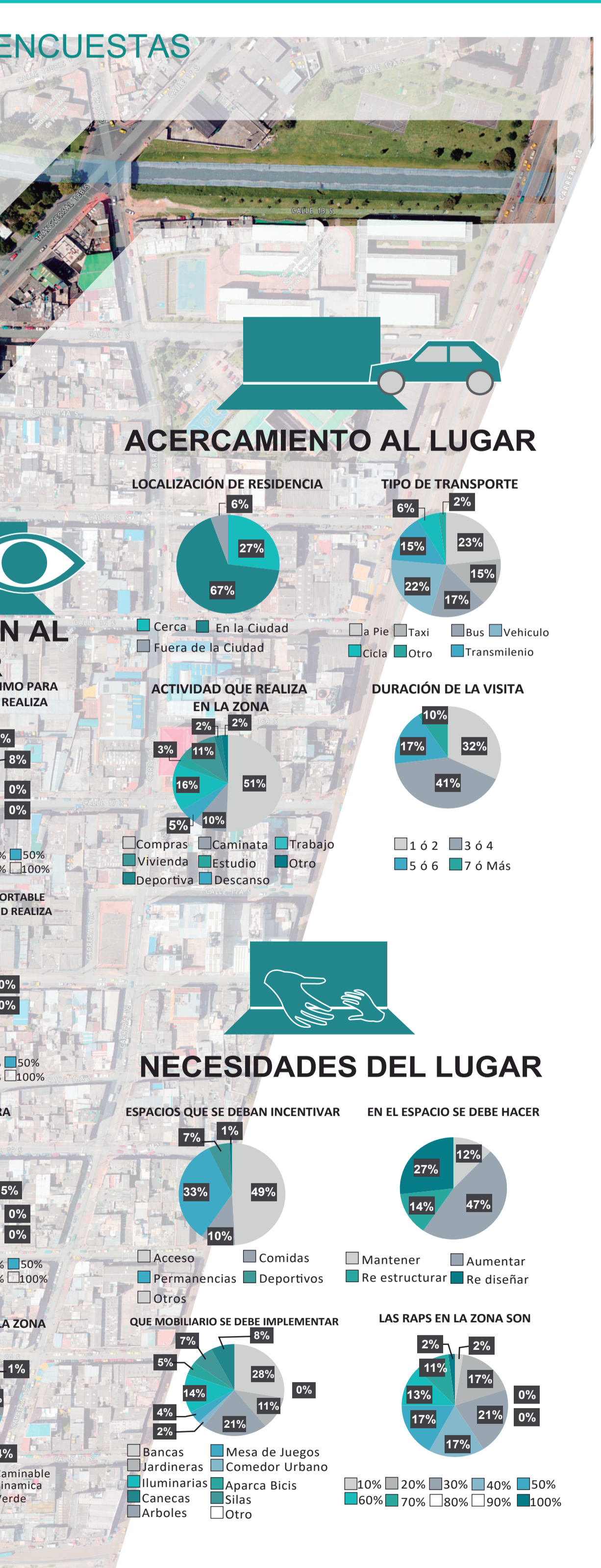

CONTEXTO



CONTEXTO

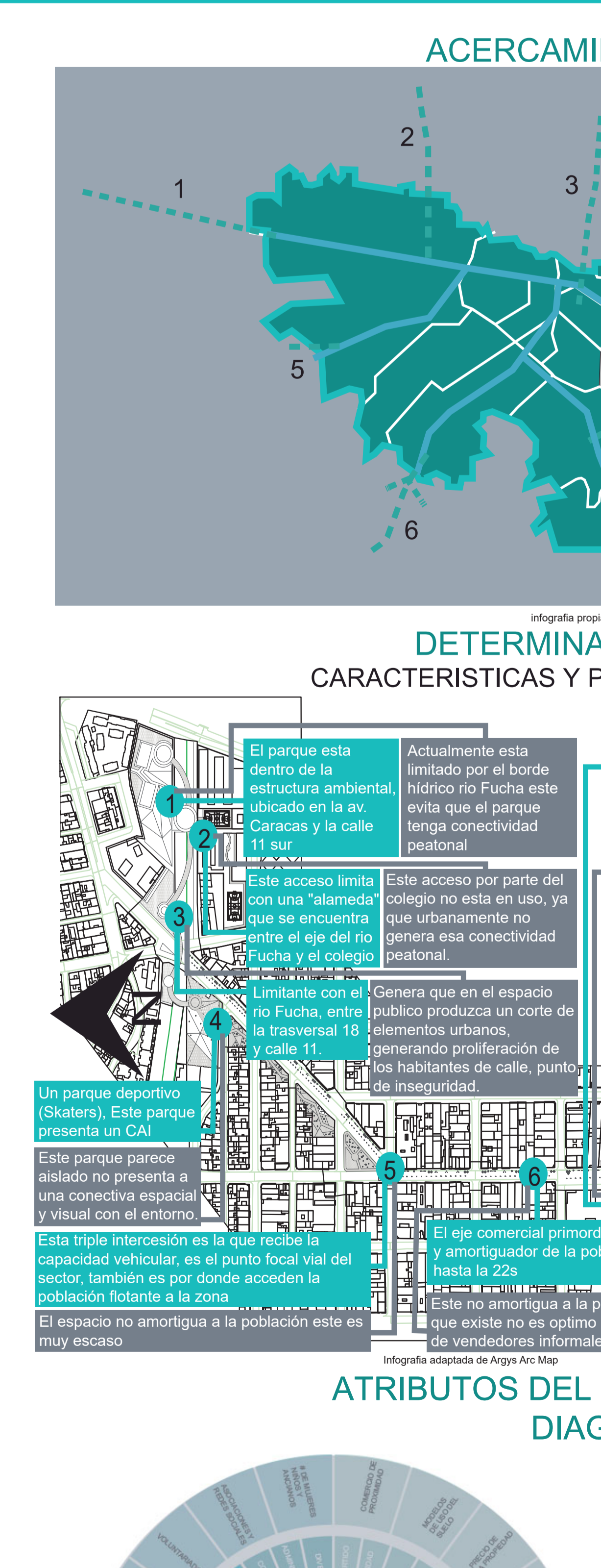

CONTEXTO

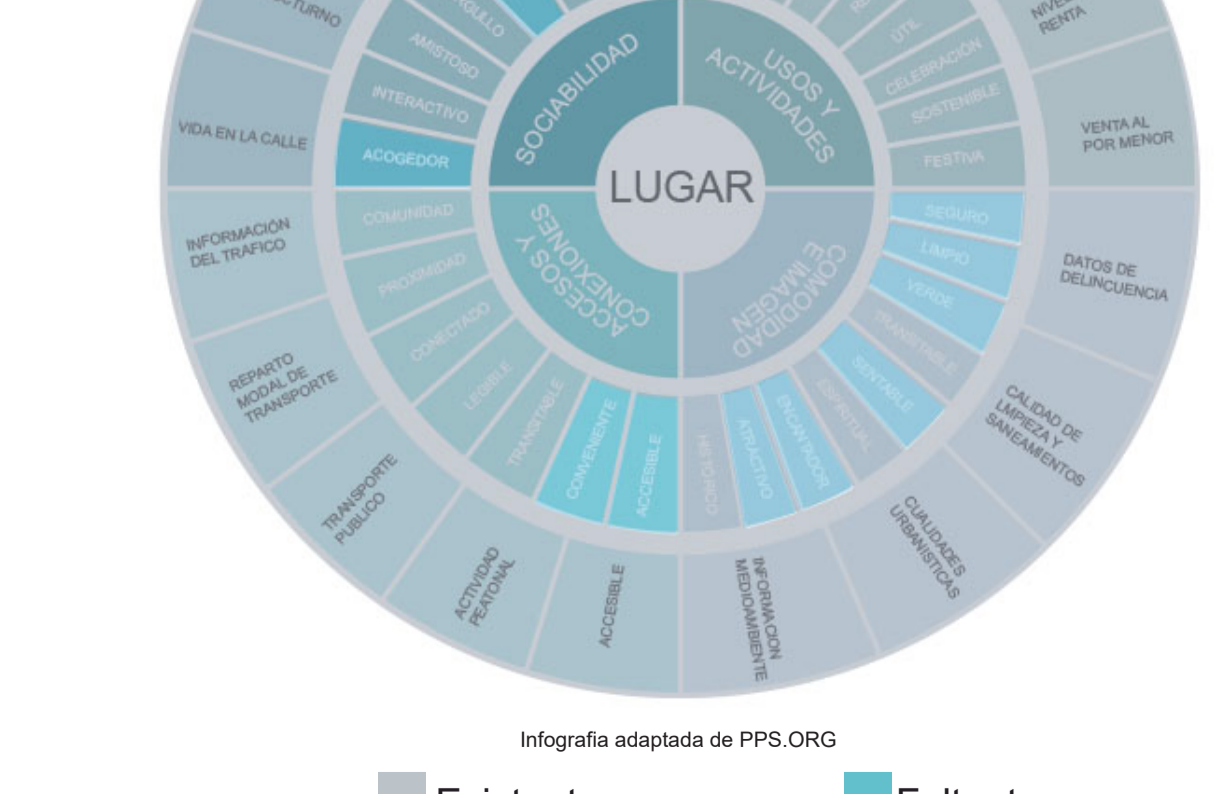

CONTEXTO



CONTEXTO

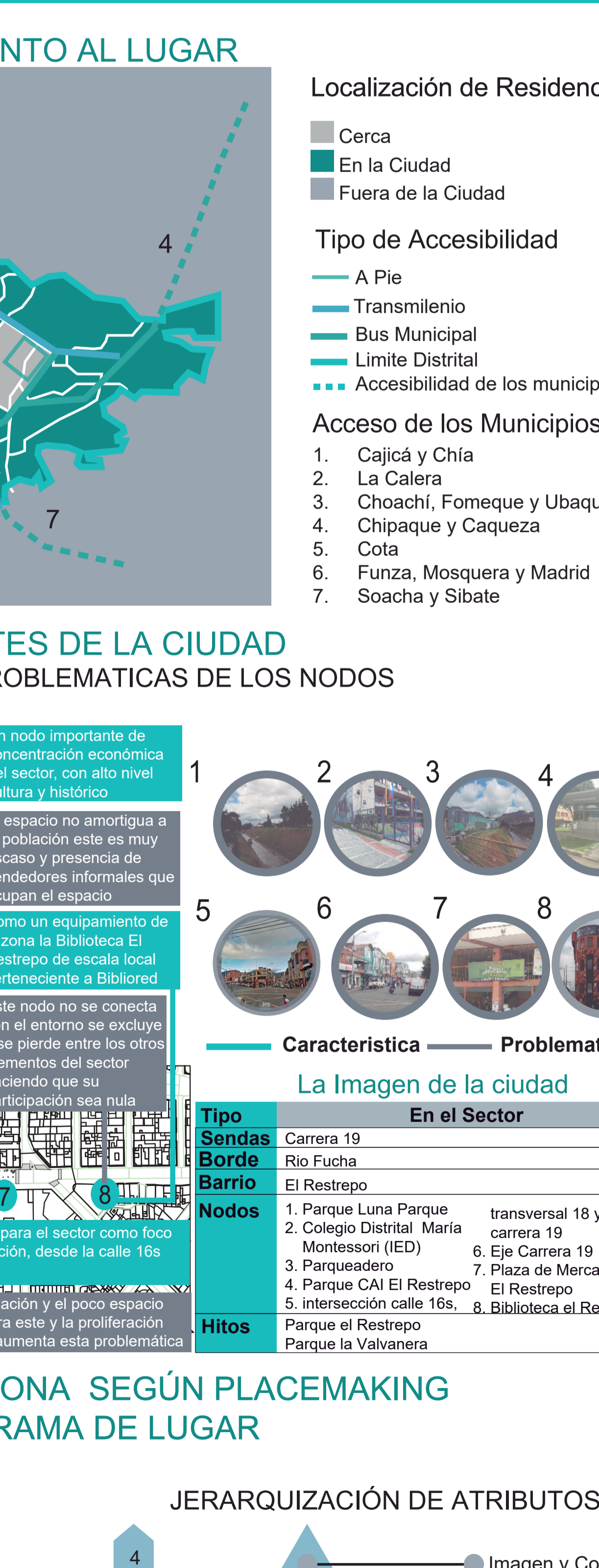

CONTEXTO

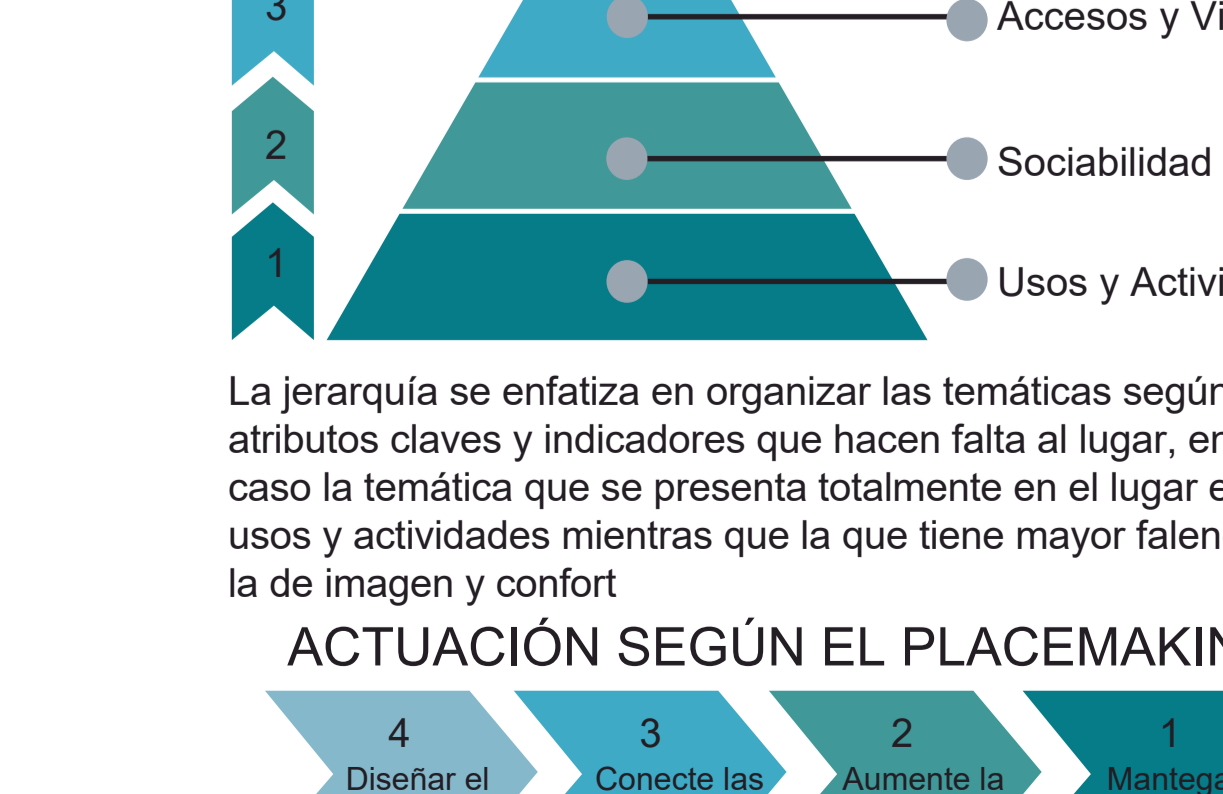

AGRUPACIÓN DE NODOS POR ESTRATEGIAS

Estrategia	Nodos
1. Social	7. Plaza de Mercado El Restrepo
2. Comercial	5. Intersección calle 16s, transversal 18 y la carrera 19 6. Eje Carrera 19 8. Biblioteca el Restrepo
3. Ambiental	1. Parque Luna Parque 2. Colegio Distrital María Montessori (IED) 3. Parquadero 4. Parque CAI El Restrepo

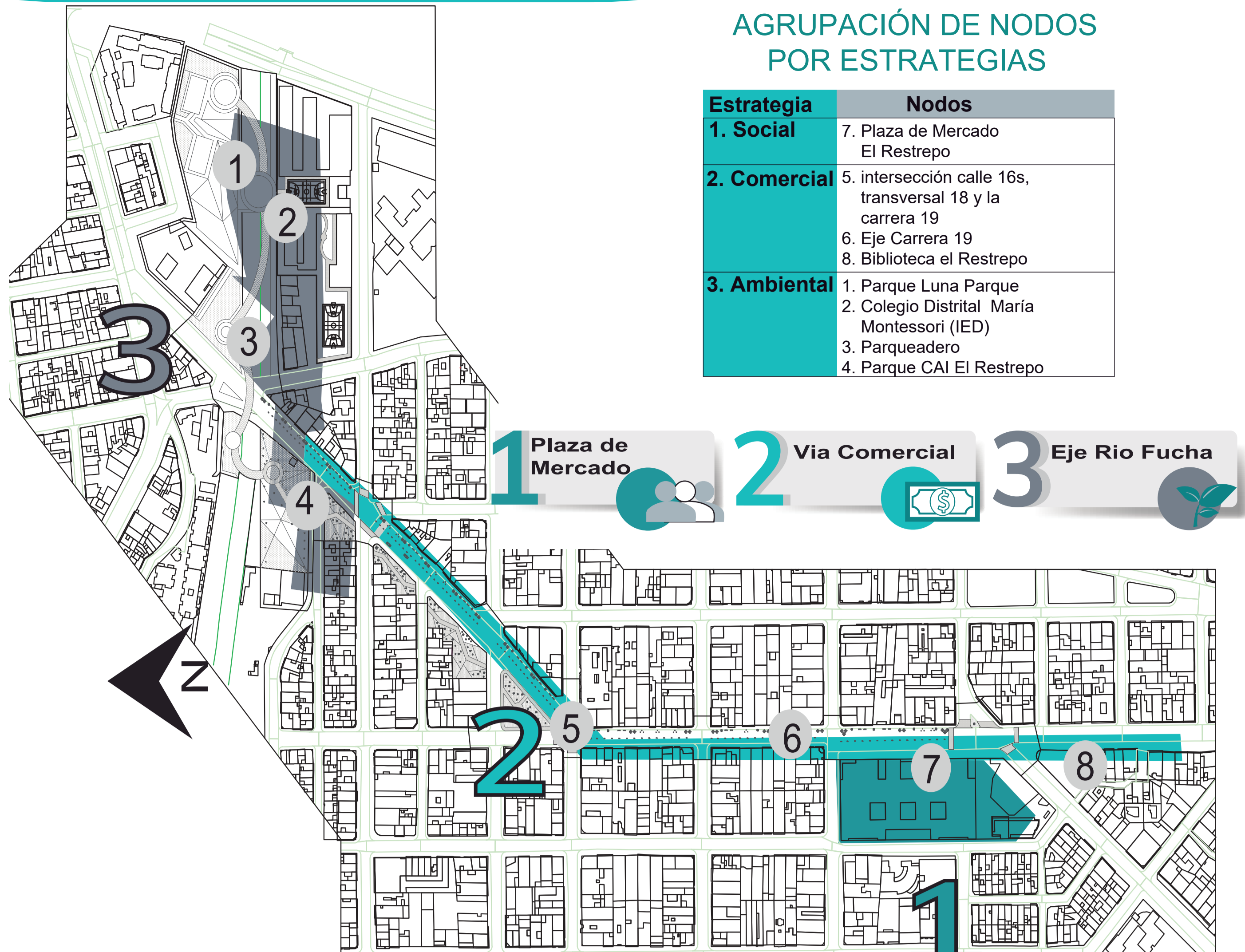

CONEXIÓN DE NODOS ESTRATEGIA AMBIENTAL

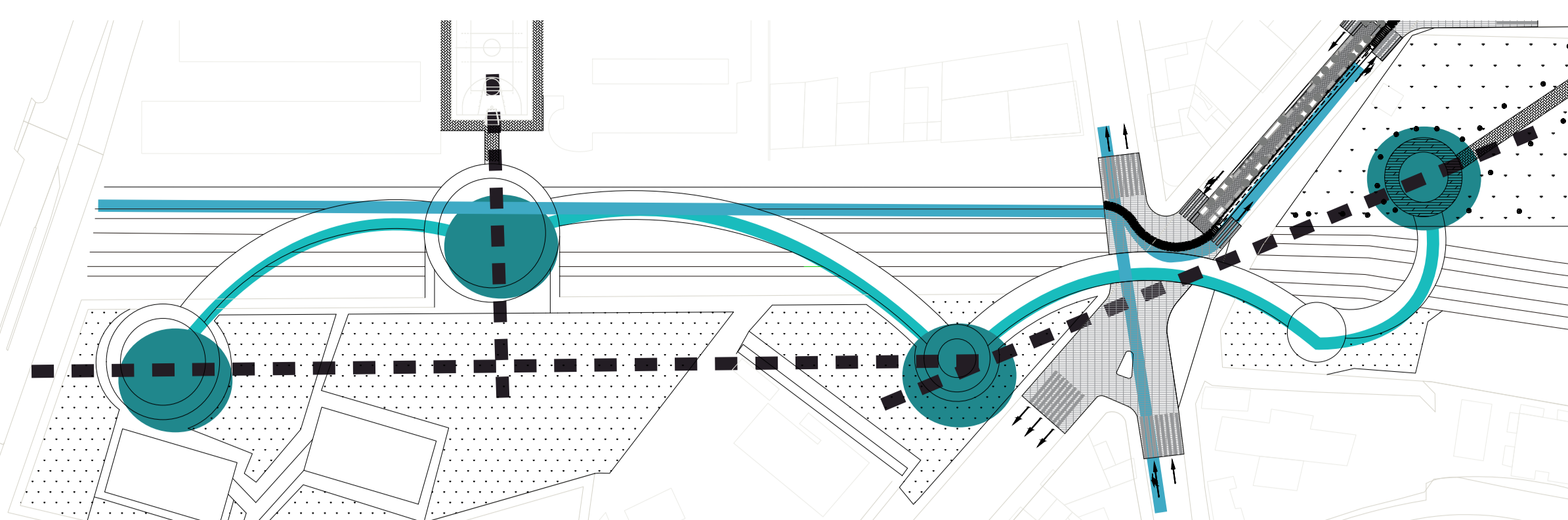

- Conexión por cicloruta
- Conexión por Puentes
- Nodos
- Relaciones Directas

CONEXIÓN DE NODOS ESTRATEGIA EJE COMERCIAL

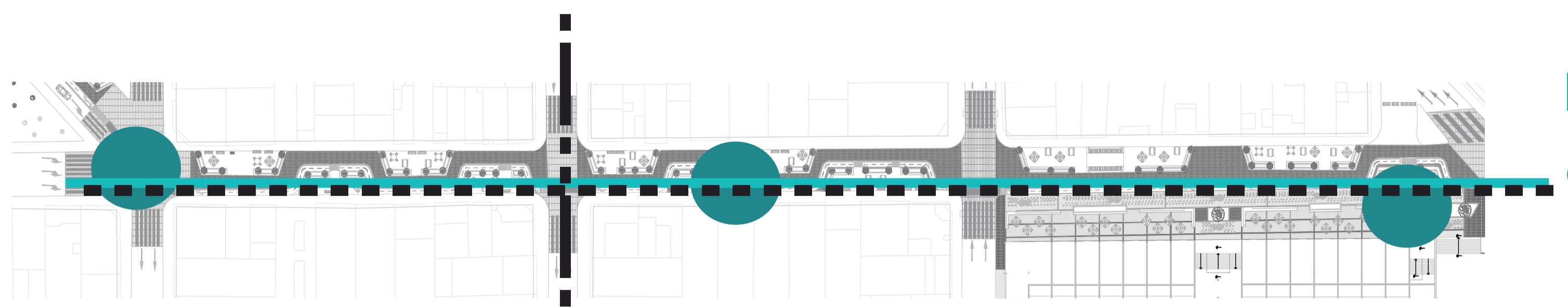

- Conexión Peatonal y cicloruta
- Nodos
- Relaciones Directas
- Relaciones Indirectas

CONEXIÓN DE NODOS ESTRATEGIA EJE SOCIAL

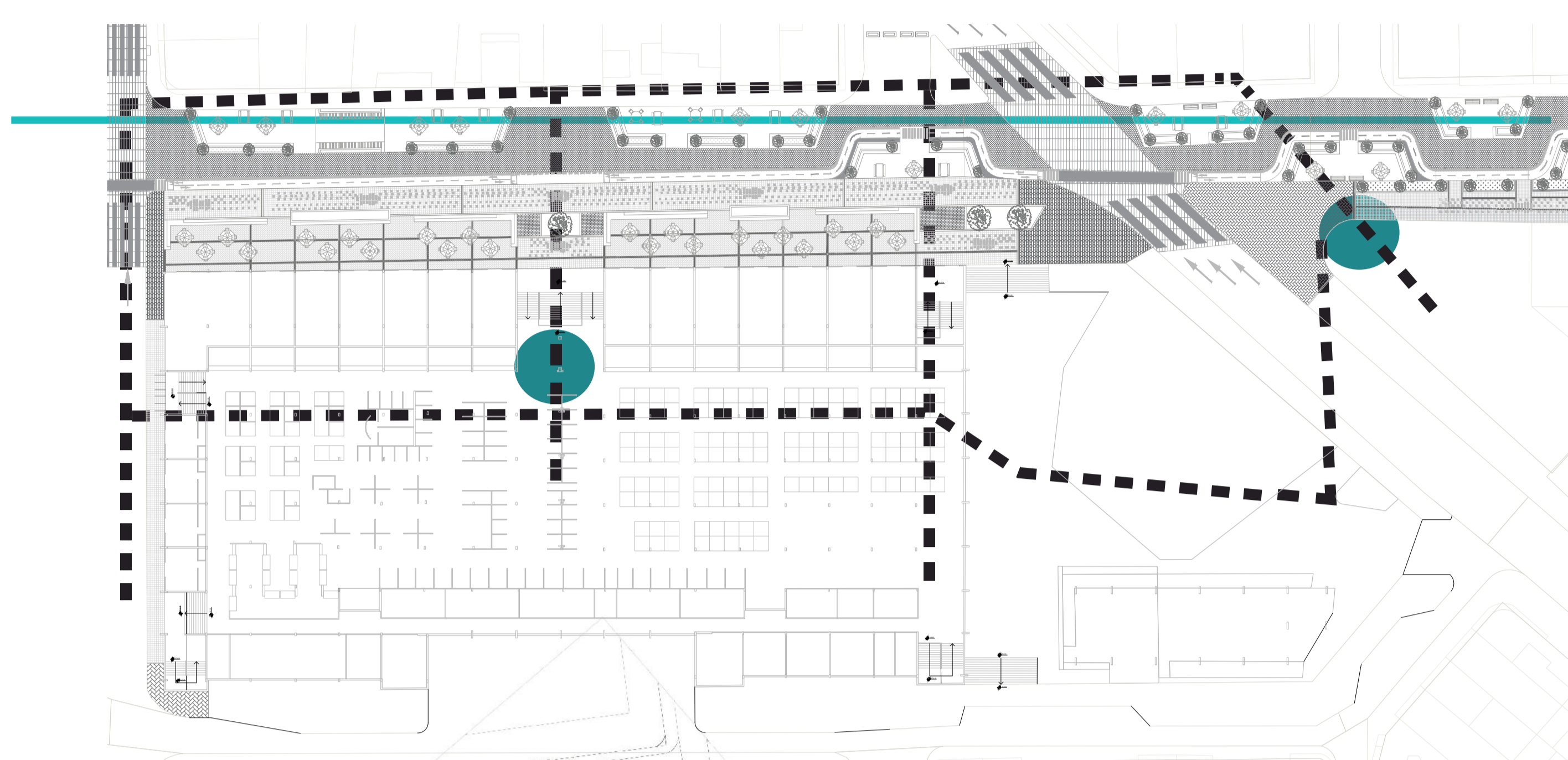

- Conexión Peatonal y cicloruta
- Nodos
- Relaciones Directas
- Relaciones Indirectas

CONEXIÓN DE LAS ESTRATEGIAS

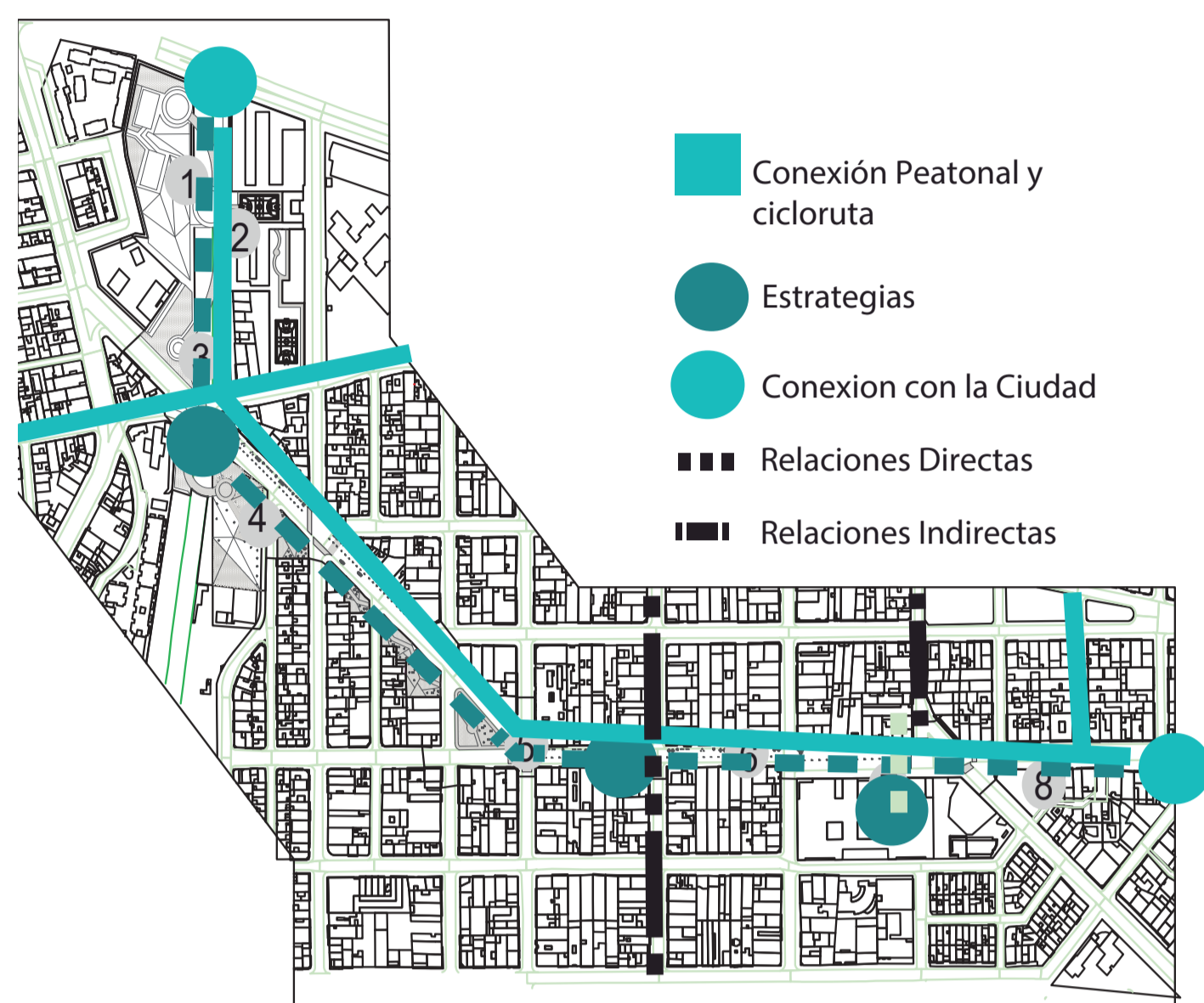

- Conexión Peatonal y cicloruta
- Estrategias
- Conexión con la Ciudad
- Relaciones Directas
- Relaciones Indirectas

ESCALAS URBANAS DE LAS ESTRATEGIAS

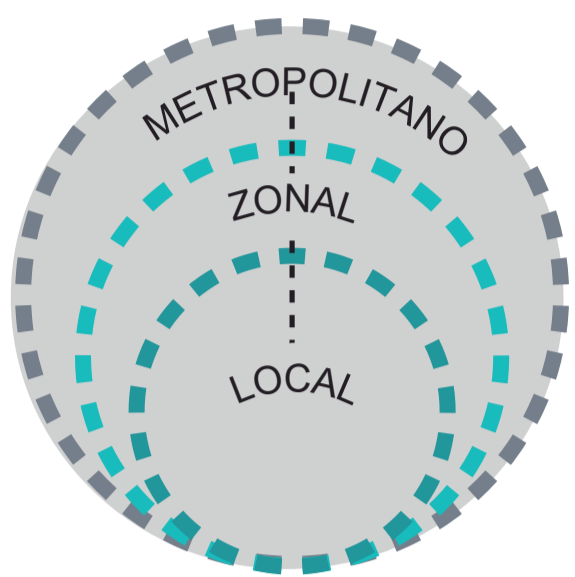

PROPUESTA ESTRATEGIAS DE DISEÑO URBANO



- Expansión Espacio Público
- ESTRATEGIAS SOCIALES:
 - Análisis de Servicios Existentes
 - Autogestión Comunitario
 - Empoderamiento Comunitario
- ESTRATEGIAS DE PROPUESTA:
 - Zona de Descanso
 - Zona de Café
 - Actividades Culturales Sociales y Educativas
 - Parque
 - Lugares Estratégicos
 - Zona de Juegos

PROPUESTA VIAL VEHICULAR

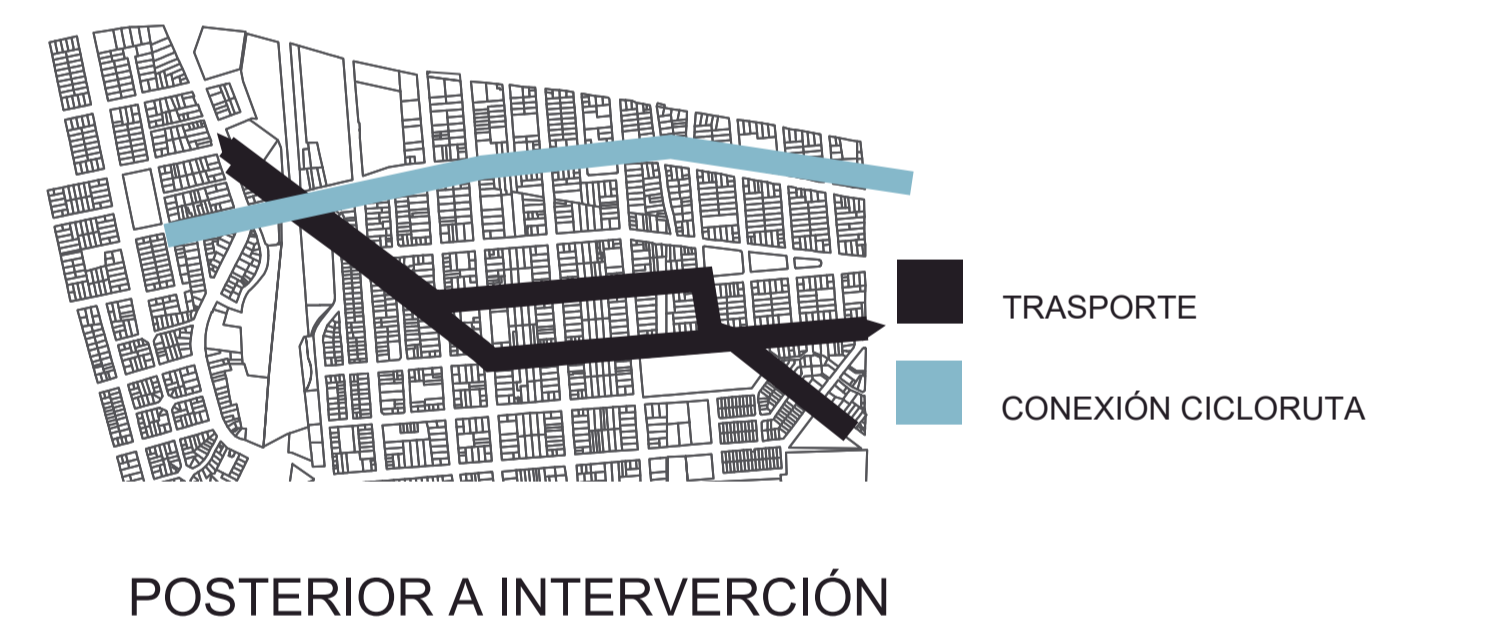

- TRANSPORTE
- CONEXIÓN CICLORUTA
- POSTERIOR A INTERVENCIÓN
- TRANSPORTE
- TRANSFORMACIÓN A PEATONAL
- USO MIXTO
- CONEXIÓN CICLORUTA

LIMITANTES URBANOS

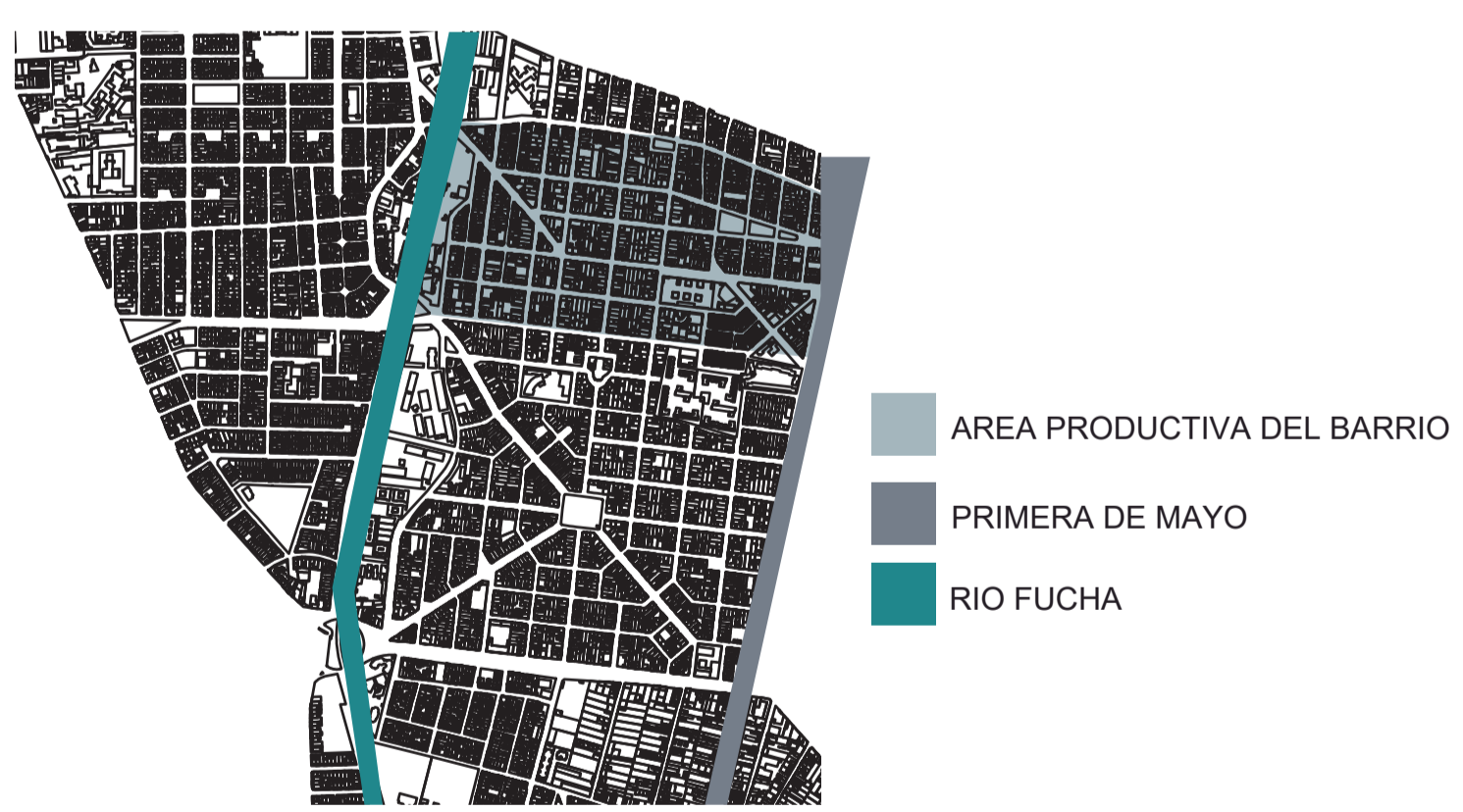

- AREA PRODUCTIVA DEL BARRIO
- PRIMERA DE MAYO
- RIO FUCHA

TIEMPOS DE EJECUCIÓN

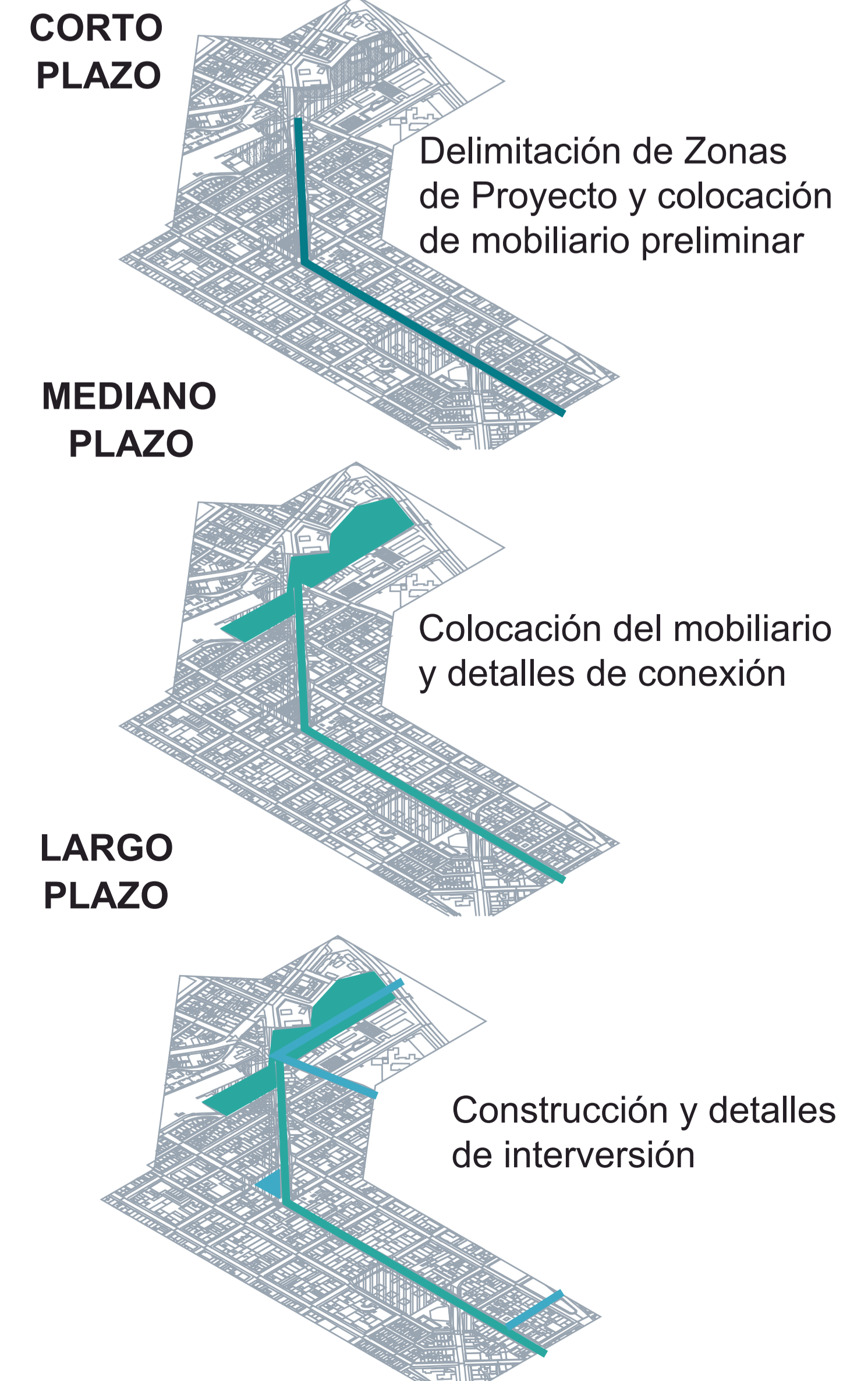

- CORTO PLAZO: Delimitación de Zonas de Proyecto y colocación de mobiliario preliminar
- MEDIANO PLAZO: Colocación del mobiliario y detalles de conexión
- LARGO PLAZO: Construcción y detalles de intervención

PROPUESTA URBANA GENERAL

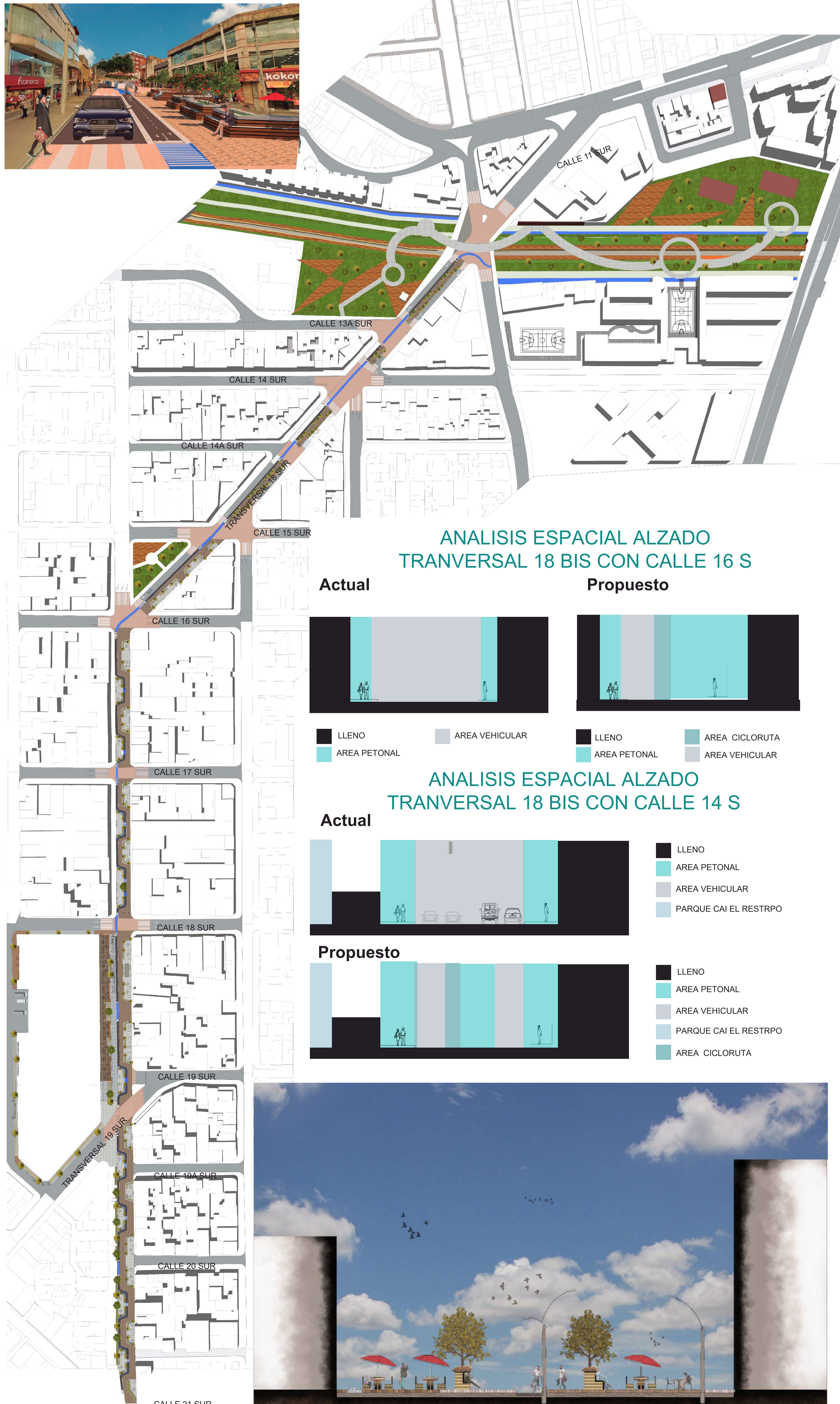

PROUESTA EN INTERSECCIONES

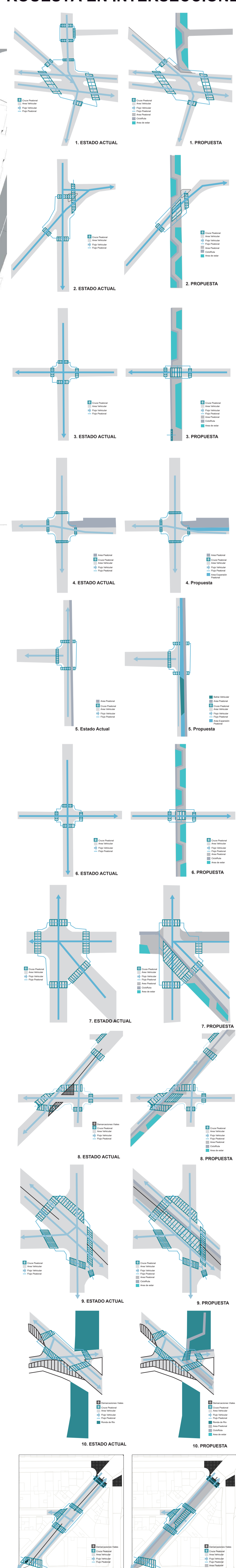

ANALISIS ESPACIAL ALZADO TRANVERSAL 18 BIS CON CALLE 16 S

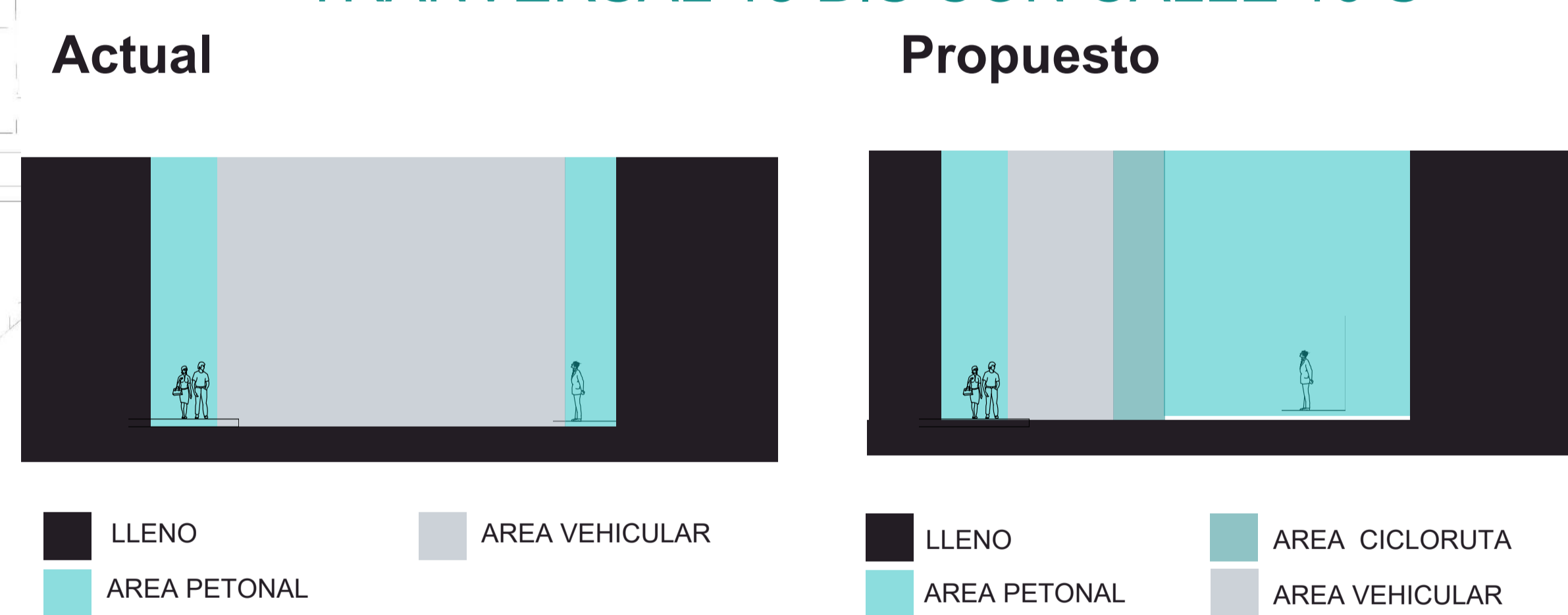

ANALISIS ESPACIAL ALZADO TRANVERSAL 18 BIS CON CALLE 14 S

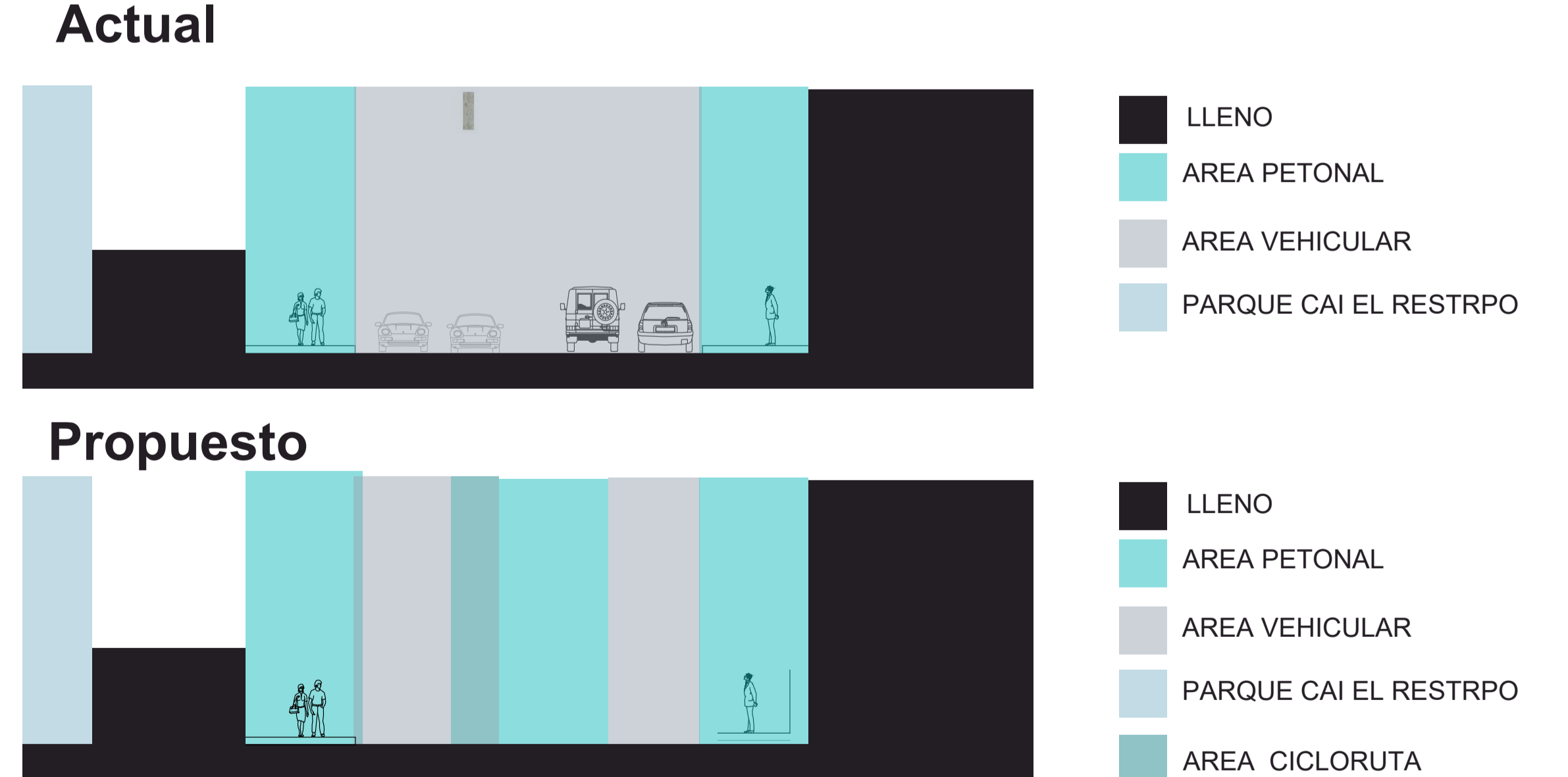

ANÁLISIS DE TEMATICAS DEL DISEÑO URBANO

RECONEXIÓN DE NODOS

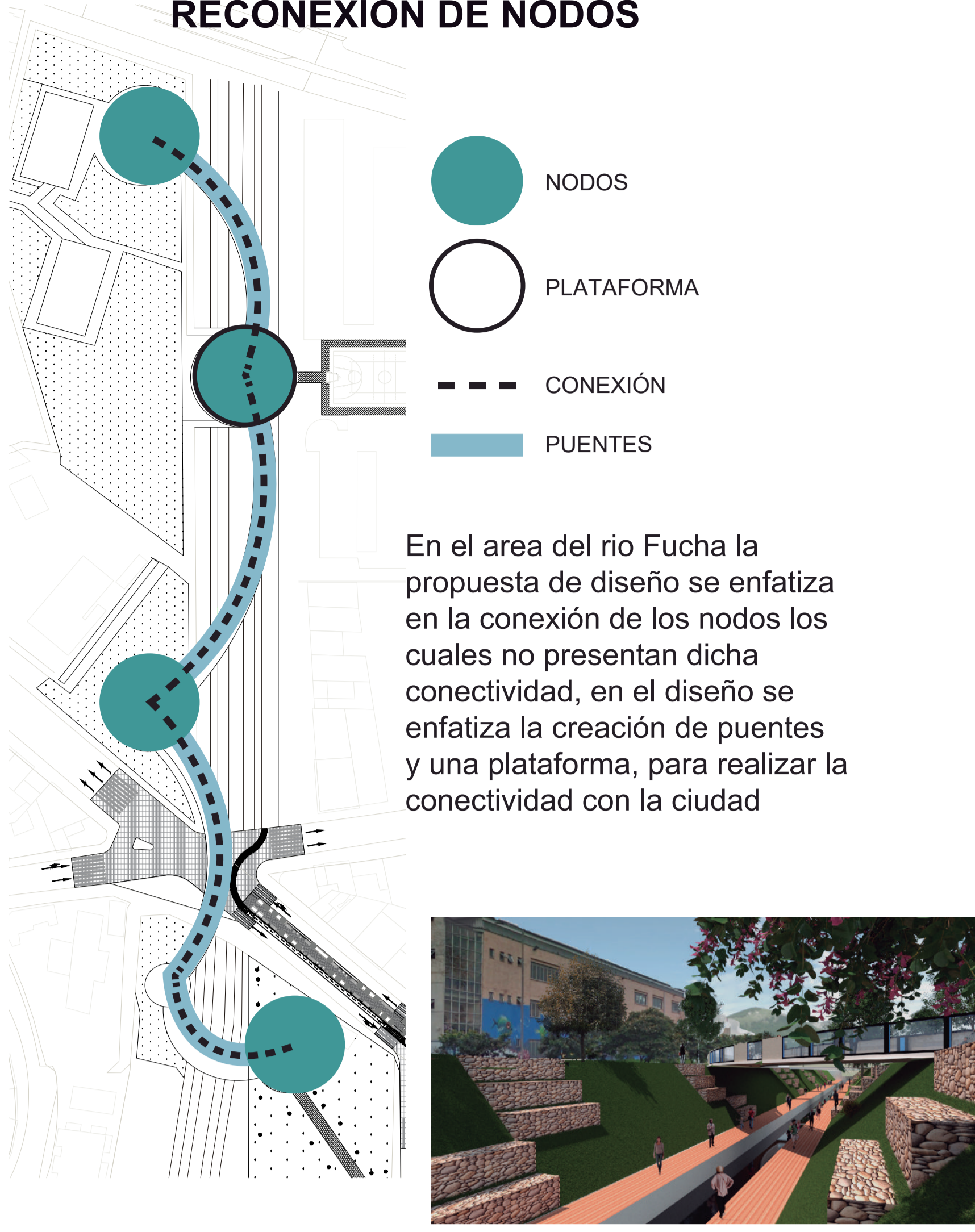

VISUALIZACIÓN DE ELEMENTO URBANO

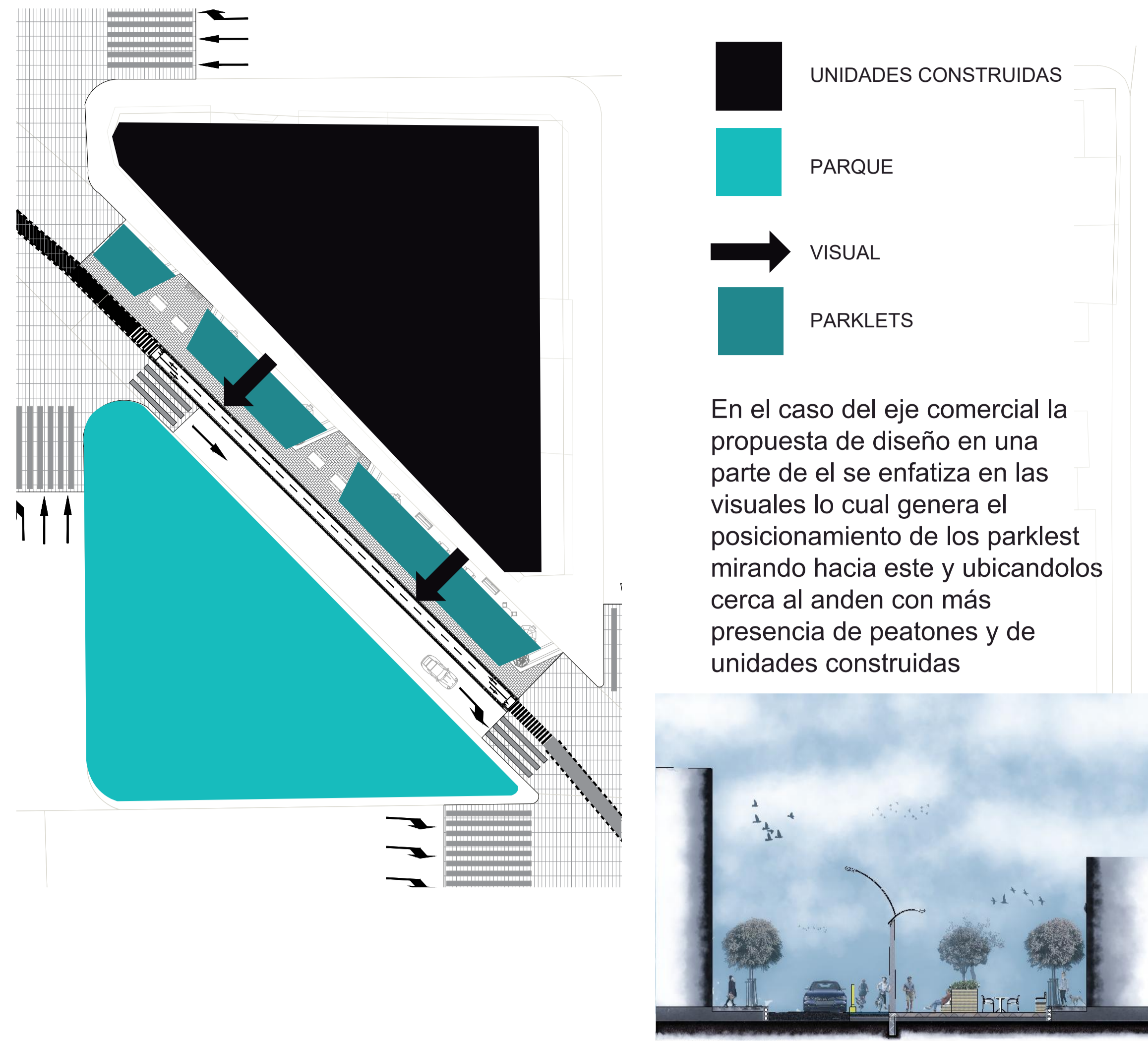

TIPO DE ACTIVIDAD

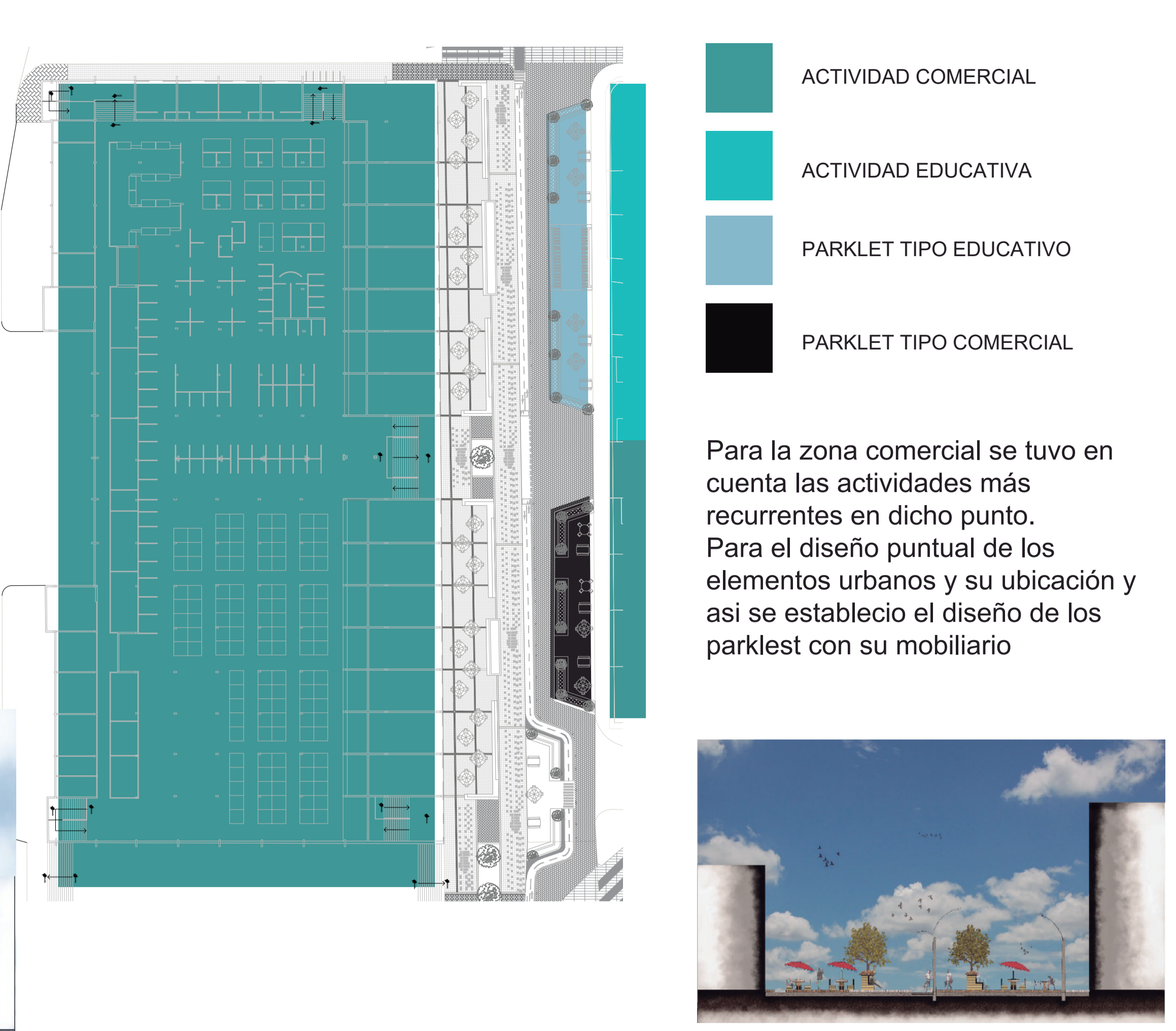

PROPUESTA

PROPUESTA PLAZA DE MERCADO

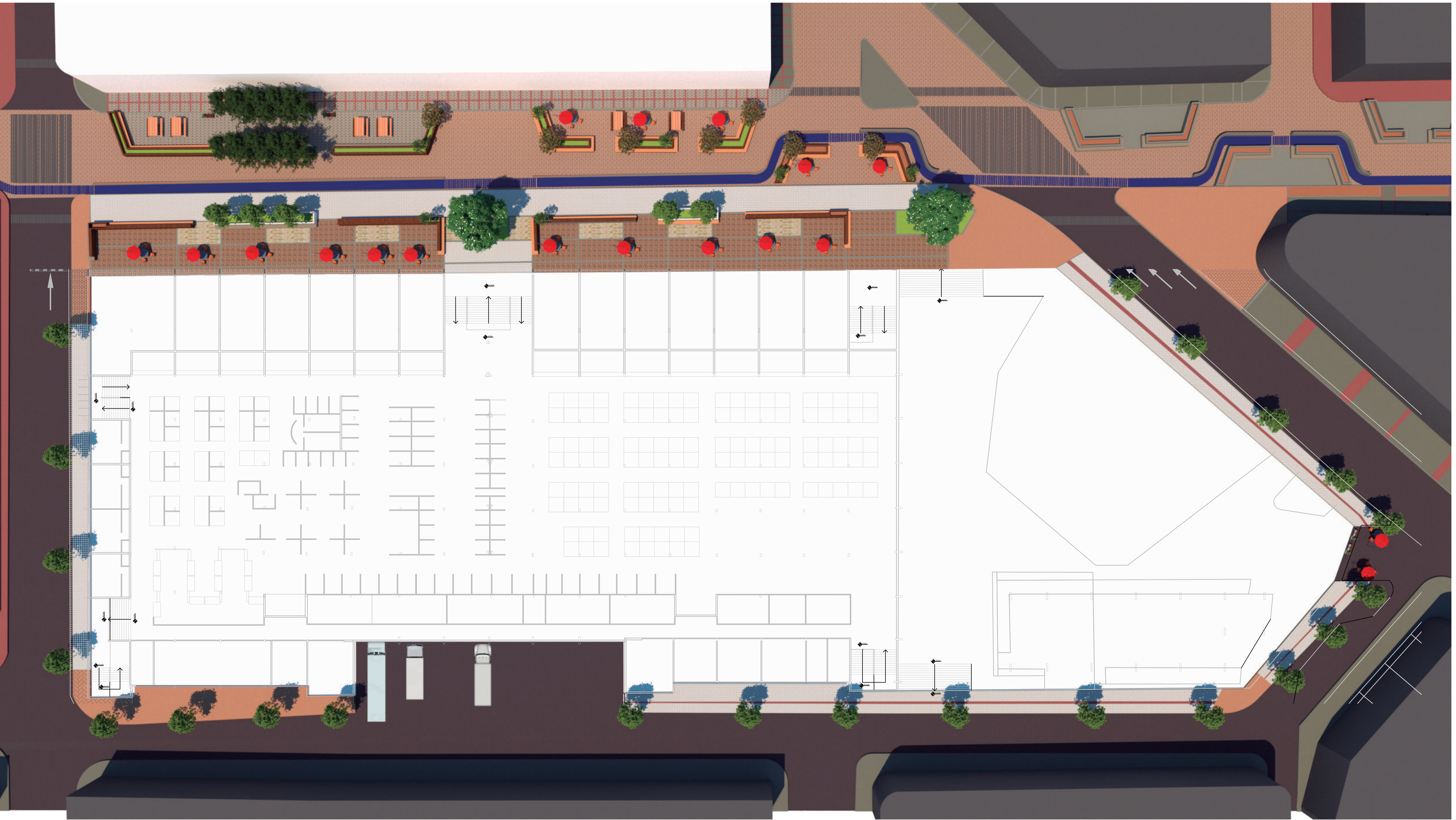

ANÁLISIS DE ESPACIAL ALZADO PLAZA

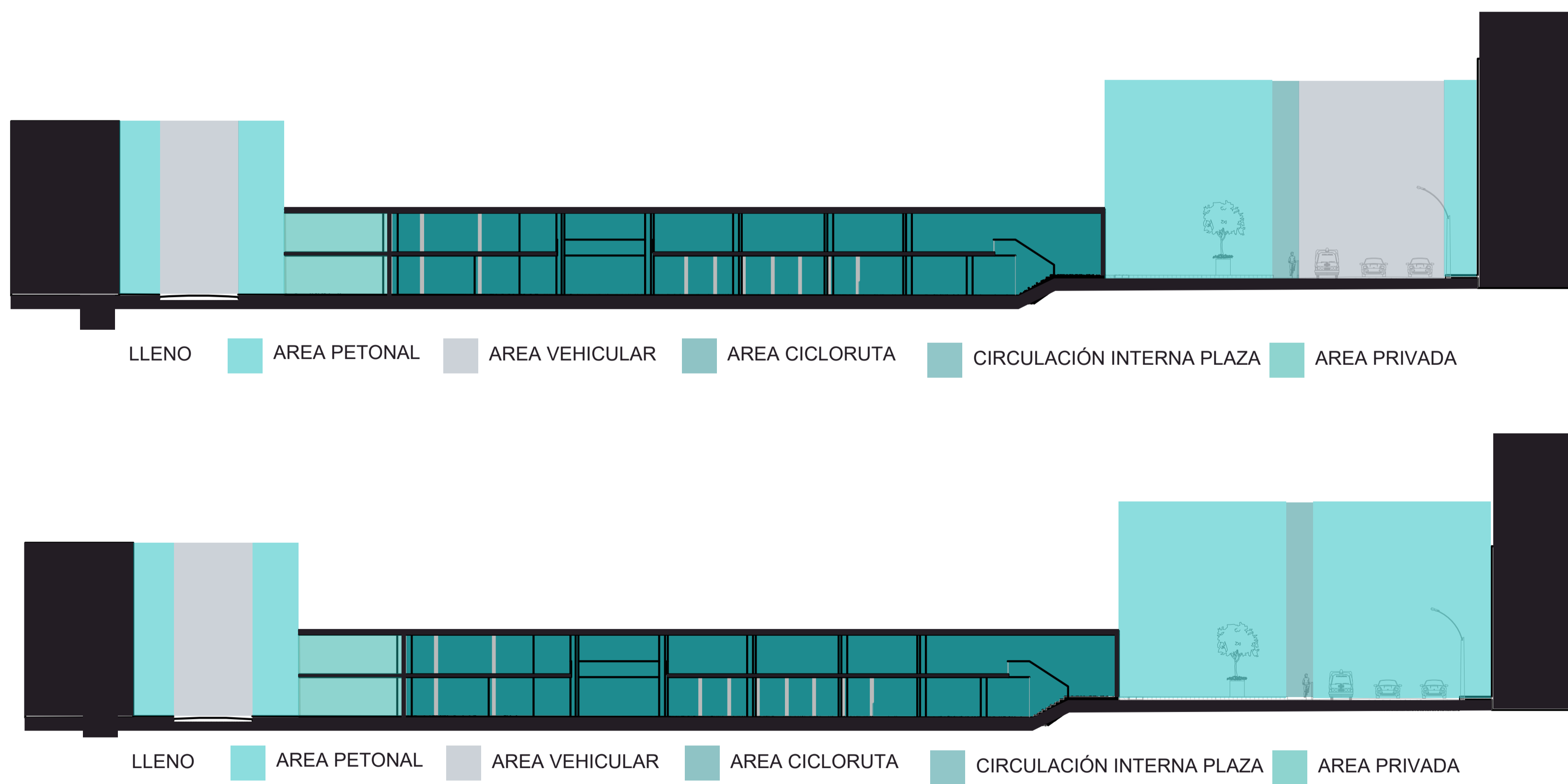

ALZADO CALLE 18 SUR CON CARRERA 19 Y 21 - PROPUESTA



ALZADO CARRERA 19 ACCESO PLAZA - PROPUESTA



PERSPECTIVA CALLE 19 CON CALLE 18



PERSPECTIVA ZONA PLAZA DE MERCADO



ANÁLISIS SOLAR

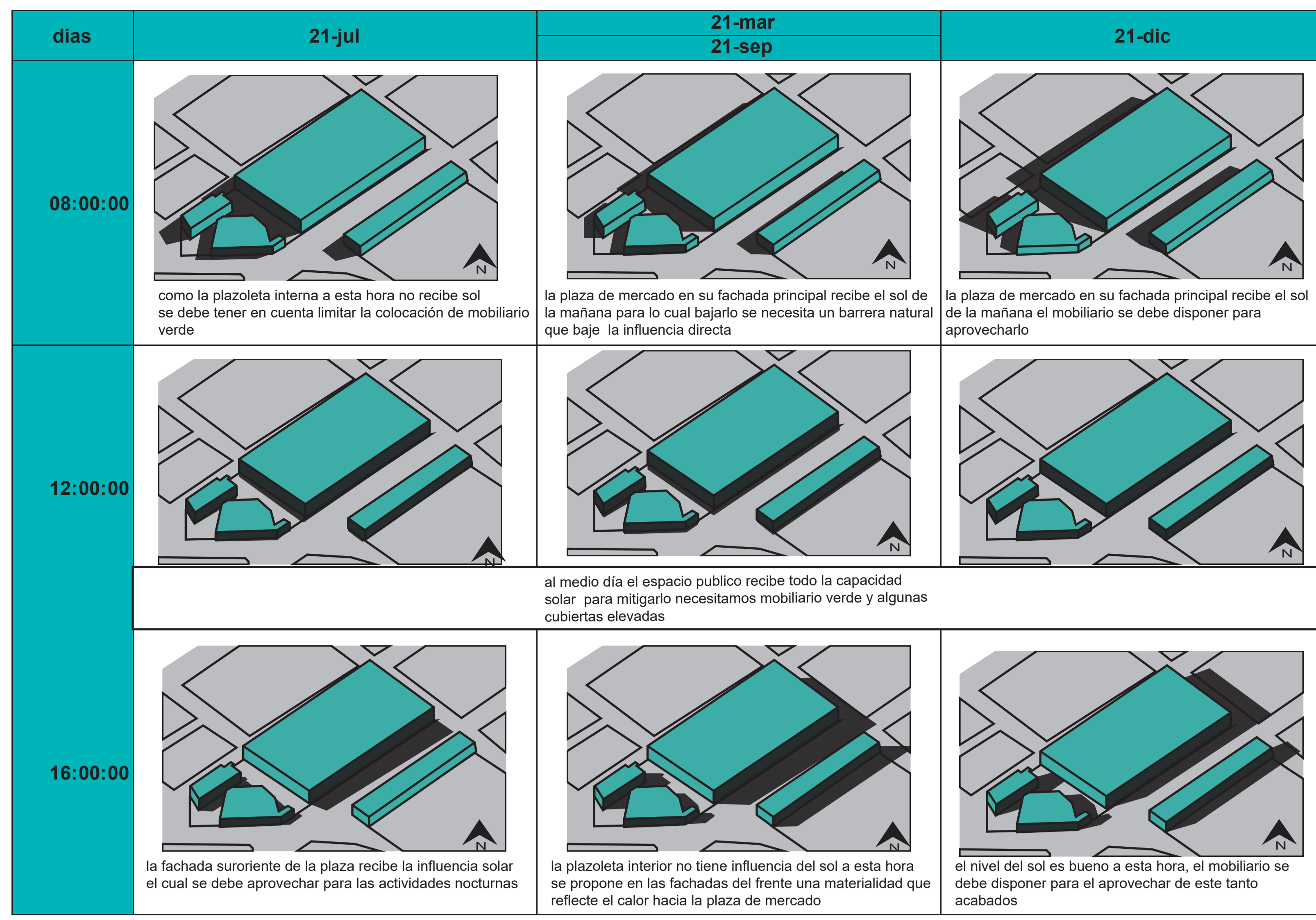

En la zona de la plaza presenta unos niveles alto de radiación solar los cuales inciden en la propagación de calor en la zona, en este análisis de establecemos los 3 tipos de variaciones solares que se establecen por los solsticios y equinoccios los cuales son están establecidos el 21 de marzo, 21 de Julio, 21 de septiembre y 21 de diciembre.

RELACIÓN DEL SOL DURANTE EN EL AÑO EN BOGOTÁ



En respecto a la carta solar la radiación recibida en la ciudad de Bogotá durante el año varía respecto a la posición del planeta durante 2 meses a recibimos por el norte, 3 meses por el sur y durante 7 meses en todo el centro

ANÁLISIS VIENTOS

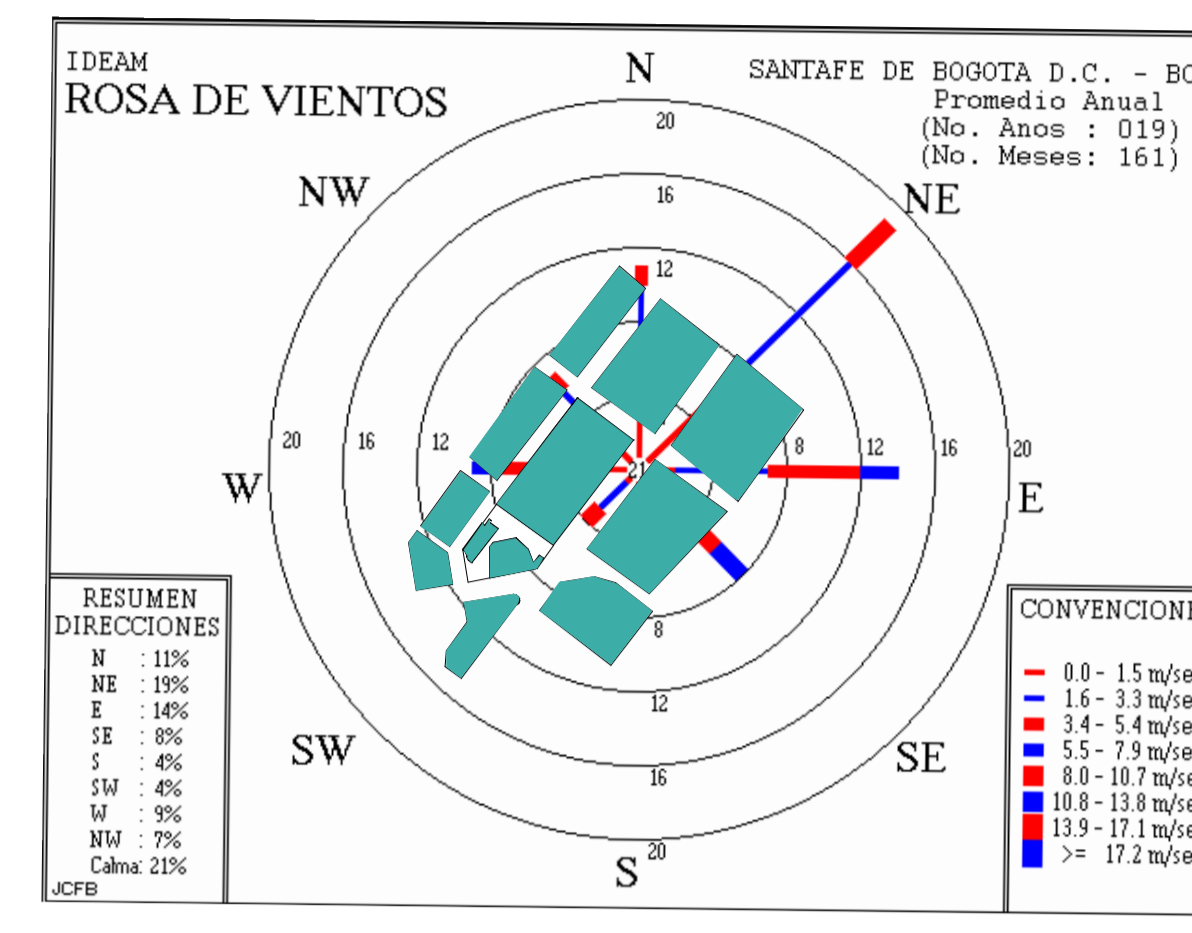

La relación de vientos hacia la plaza de mercado tenemos que llegan por el lado de la fachada principal la cual es el nororientante en este punto genera gran apropiación de la ventilación y disipación del aire con altos niveles calor, esta es la fachada positiva y su fachada posterior la negativa esta genera succión de vientos predominantes lo que imparta que la colocación de mobiliario que lo disipe.

ANÁLISIS SOMBRAS

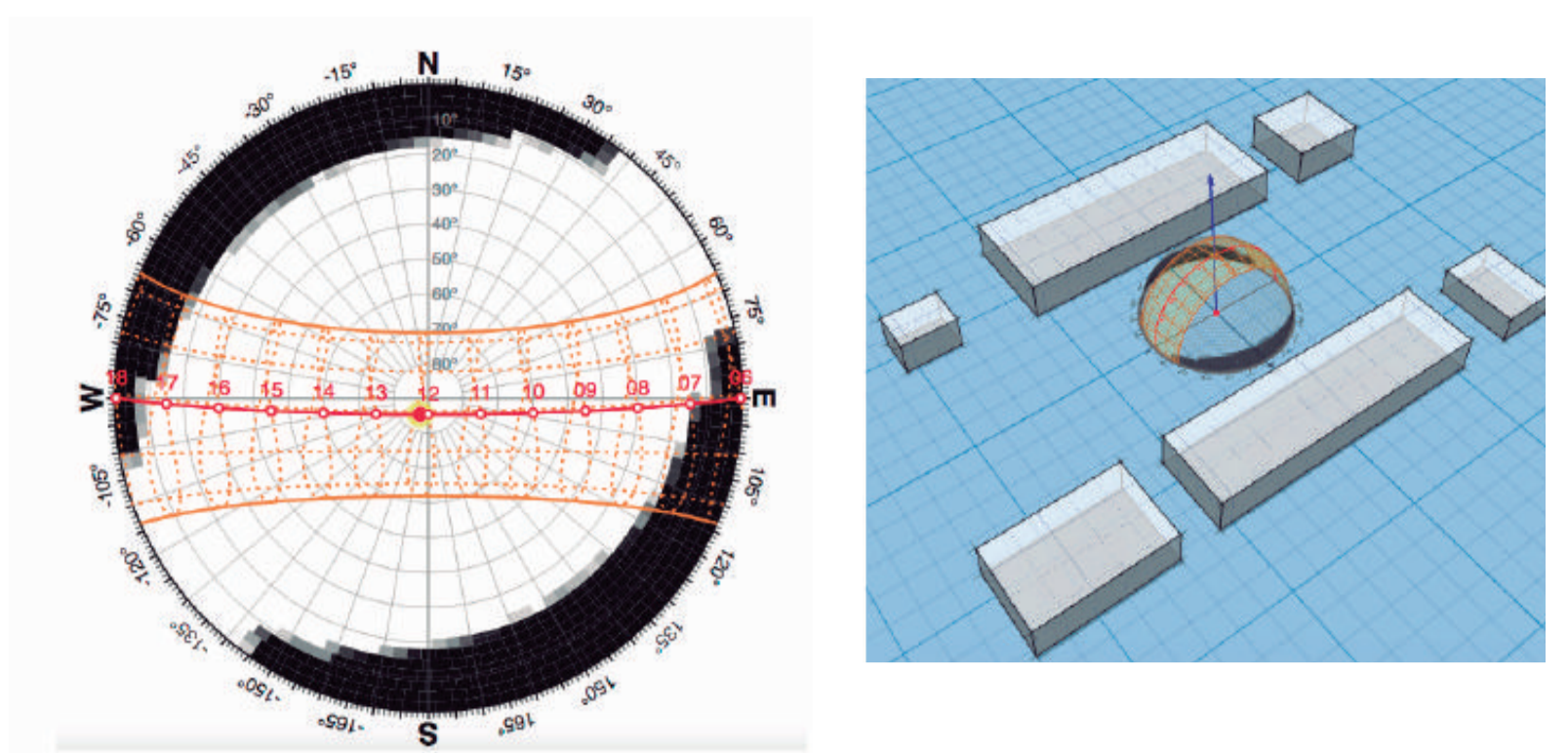

Las sombras están relacionadas al espacio público lo cual sus vecinos son de alturas de 3 a 4 plantas lo que quiere decir que no supera los 12 y 15 metros los y al tener una separación de vía de mas o menos 6 o 7 metros las sombras son muy mínimas duraran según la hora y la posición del planeta entre 4 a 5 horas y esta mas relaciones oriente norte durante la tarde, y por la mañana oeste o sur

PROPUESTA BIOCLIMATICA

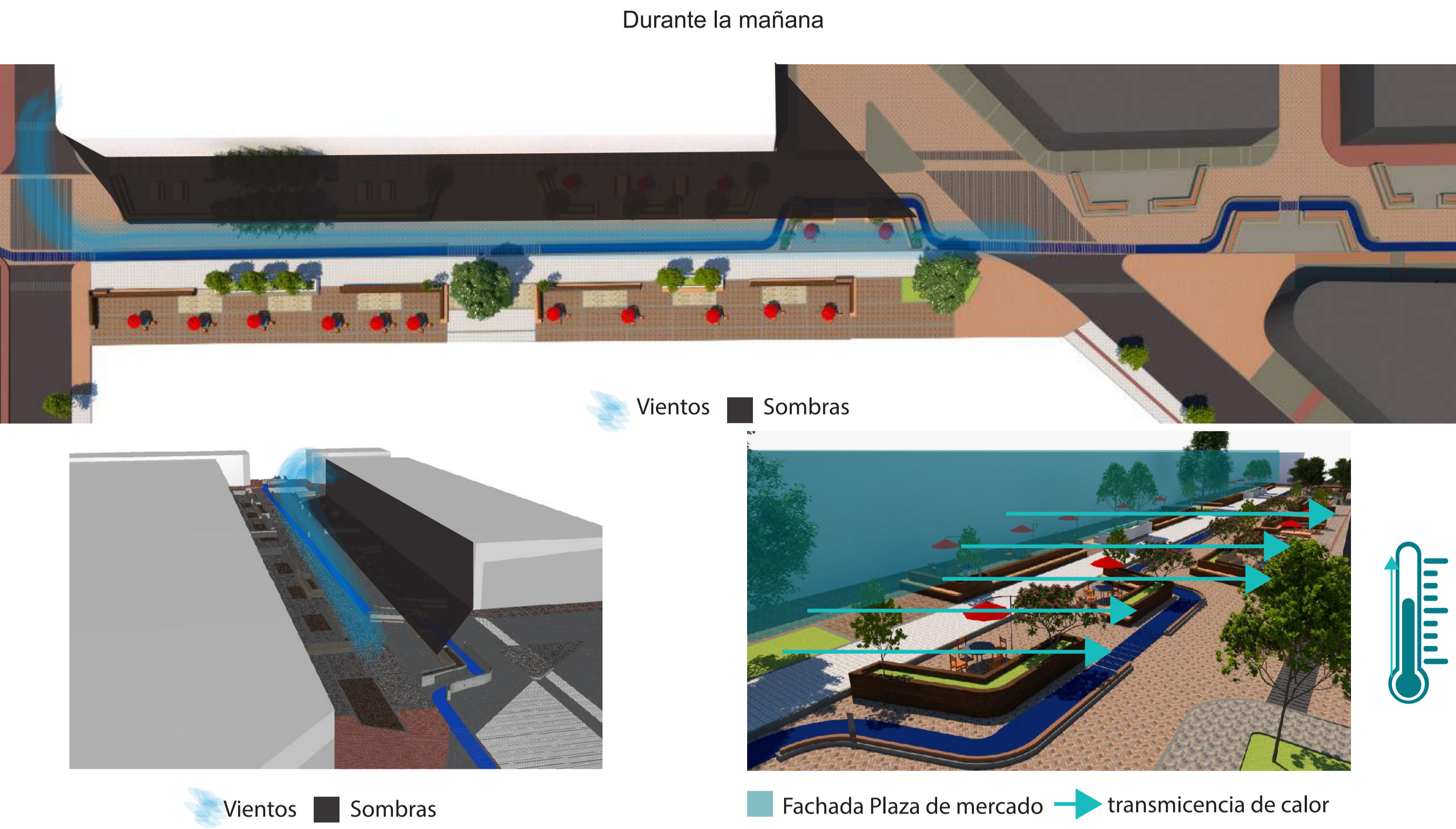

En la mañana las sombras de los volúmenes orientales cubren solo una parte de la plazuela, las fachadas frente a la plaza de mercado reciben gran cantidad de sol que requiere para su confort en la mañana la colocación de mobiliario natural debe ser mínimo en las fachadas ya que los vientos son algo fuertes en la zona.

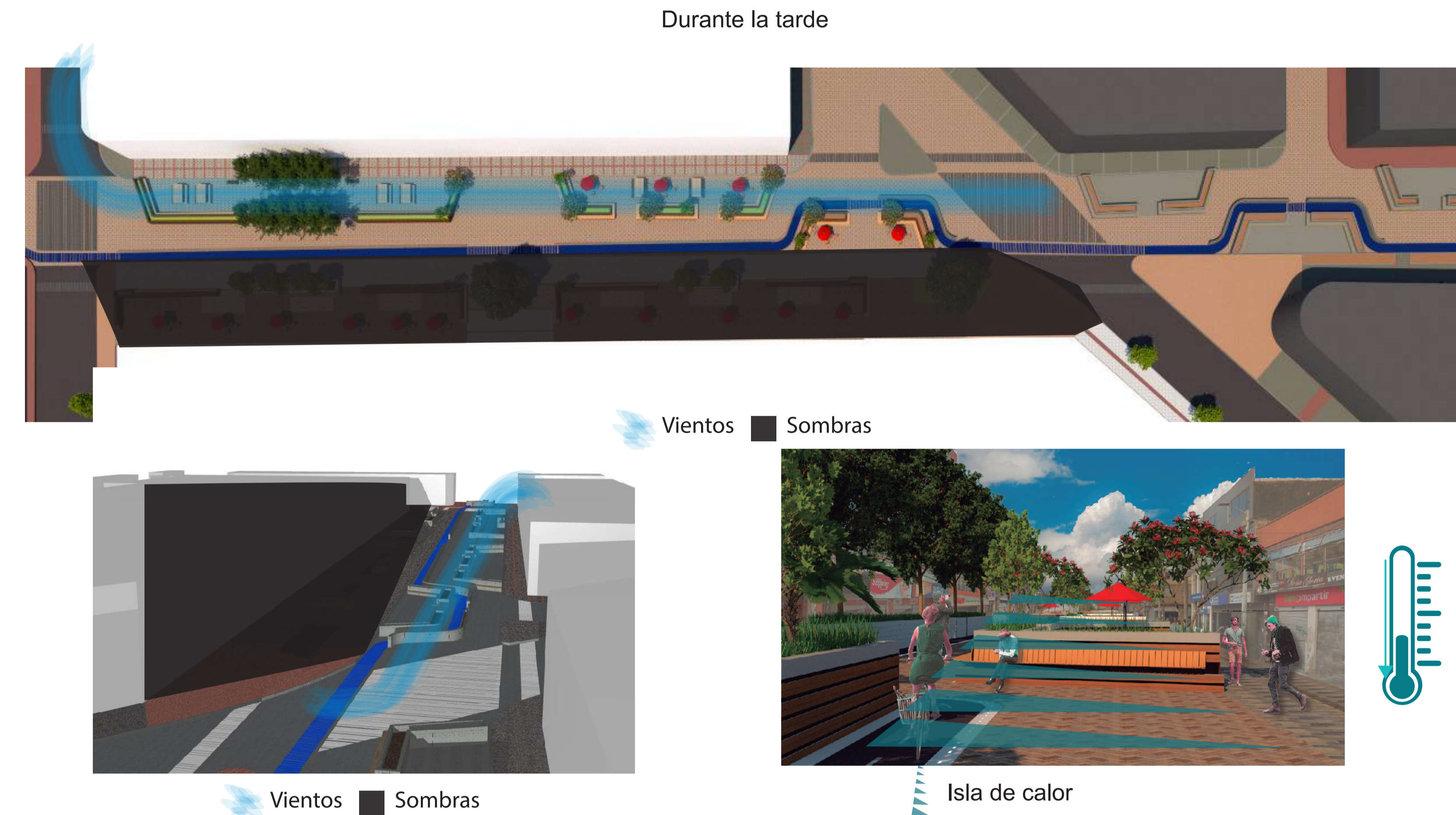

En la mañana las sombras de los volúmenes occidentales cubren mayor parte de la plazuela, las fachadas frente a la plaza de mercado reciben gran cantidad de sol que requiere para su confort en la tarde la colocación de mobiliario natural también debe ser mínimo en las fachadas ya que los vientos son algo fuertes en la zona y al tener mayor zona de sombra el calor baja, y se minimizaran las islas de calor en las tardes

PROPUESTA DE MOBILIARIO

ÁRBOL DE CEDRO
 Altura: 20 A 40 m
 Diametro: 0.60 a 1.2 m
 Crecimiento: Zonas Húmedas y secas

JAZMIN CABALLERO DE LA NOCHE
 Altura: 3 a 5 m
 Diametro: 2 m
 Crecimiento: Lenta

ÁRBOL AUSTRALIANO
 Altura: 20 m
 Diametro: 0.45 M
 Crecimiento: Lento en Zonas Secas

ÁRBOL AUSTRALIANO
 Altura: 15 a 20 m
 Diametro: 1.2 m
 Crecimiento: Zonas Húmedas y secas

ÁRBOL LIGUSTRO
 Altura: 6 A 8m
 Diametro: 5 A 14 m
 Crecimiento: Lento en Zonas Secas

ÁRBOL ENDRINO
 Altura: 4 m
 Diametro: 6 a 10 m
 Crecimiento: Lento en Zonas Secas

ÁRBOL DE SAUCO
 Altura: 5 m
 Diametro: 1 a 2 m
 Crecimiento: Lento

ÁRBOL DE CEDRO
 Altura: 3 m
 Diametro: 3 a 5 m
 Crecimiento: Rapido

MOBILIARIO URBANO

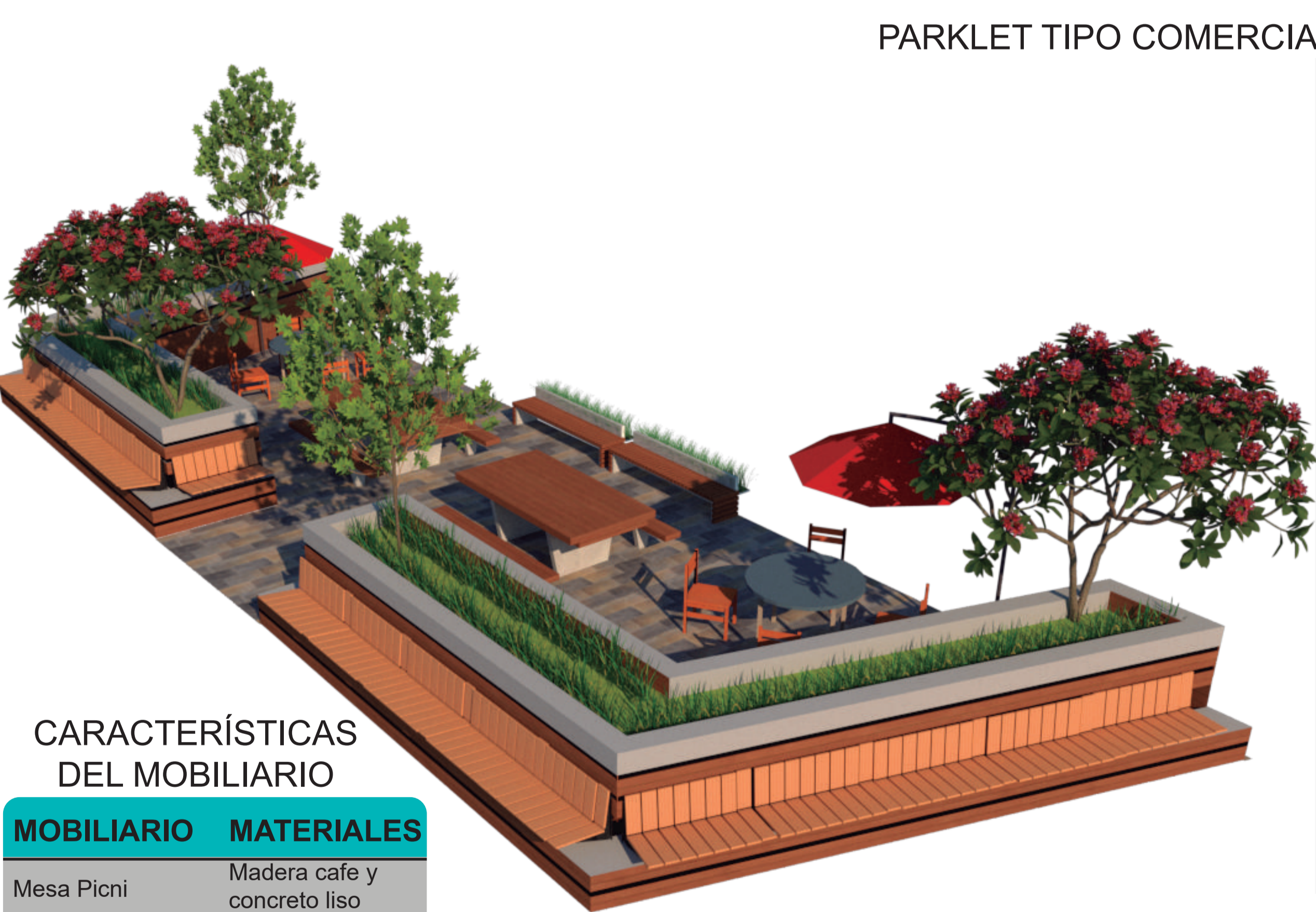

CARACTERÍSTICAS DEL MOBILIARIO

MOBILIARIO	MATERIALES
Mesa Picni	Madera café y concreto liso
Mesa Urbana con Sombrilla	Madera, Mesa de vidrio y acero
Eco Banco 1	Madera café y concreto liso
Eco Banco 2	Madera café y concreto liso y matera
Parklet	Madera café y Pintura Negra y gris
Sillas de Parklet	Tablas de madera y amarres de acero
Piso aparca Bicicletas	Bloque de concreto aspero
Piso espacio público privado	Piedra de mampostería multicolor



PARKLET TIPO EDUCATIVO

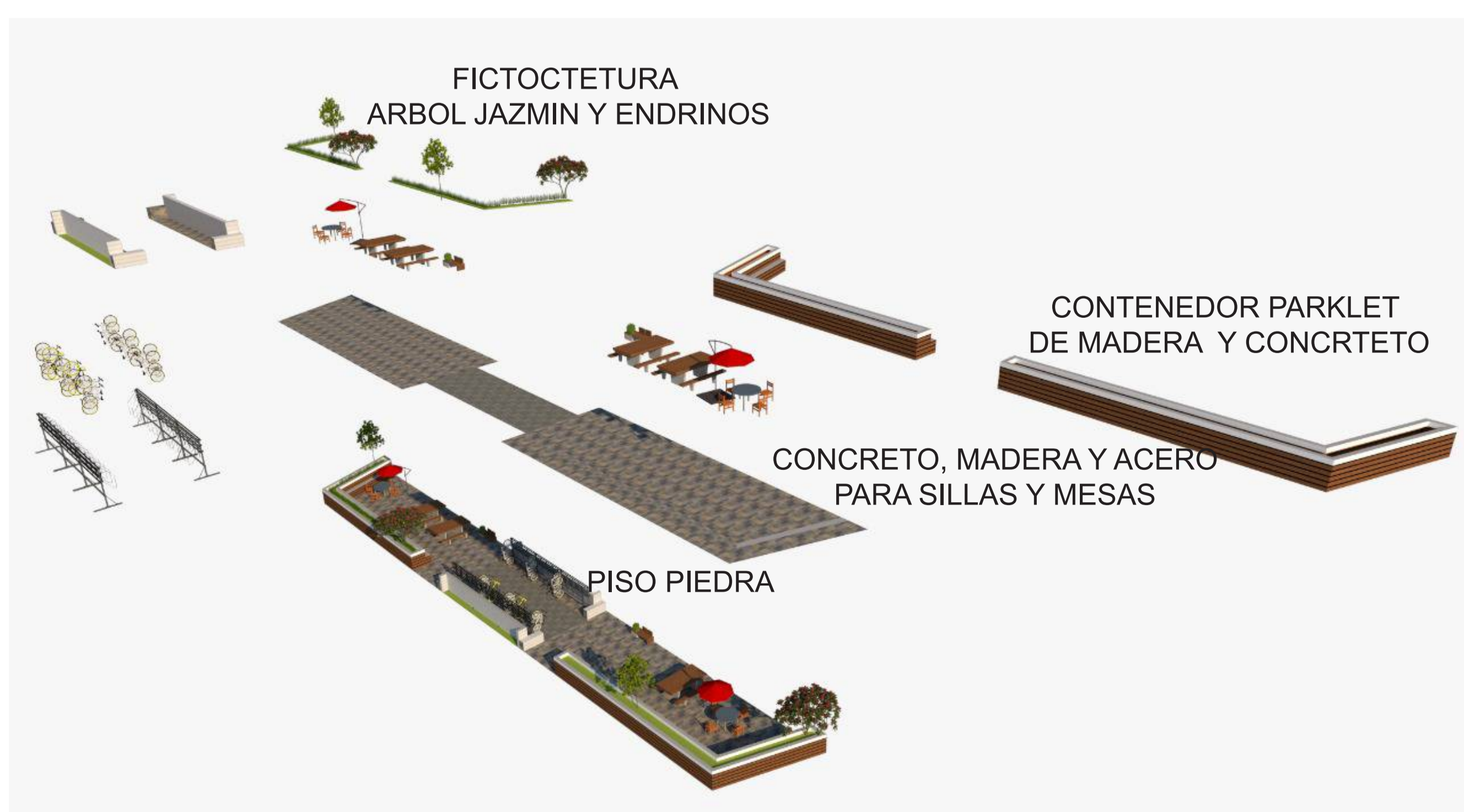

CICLOPARQUEADERO

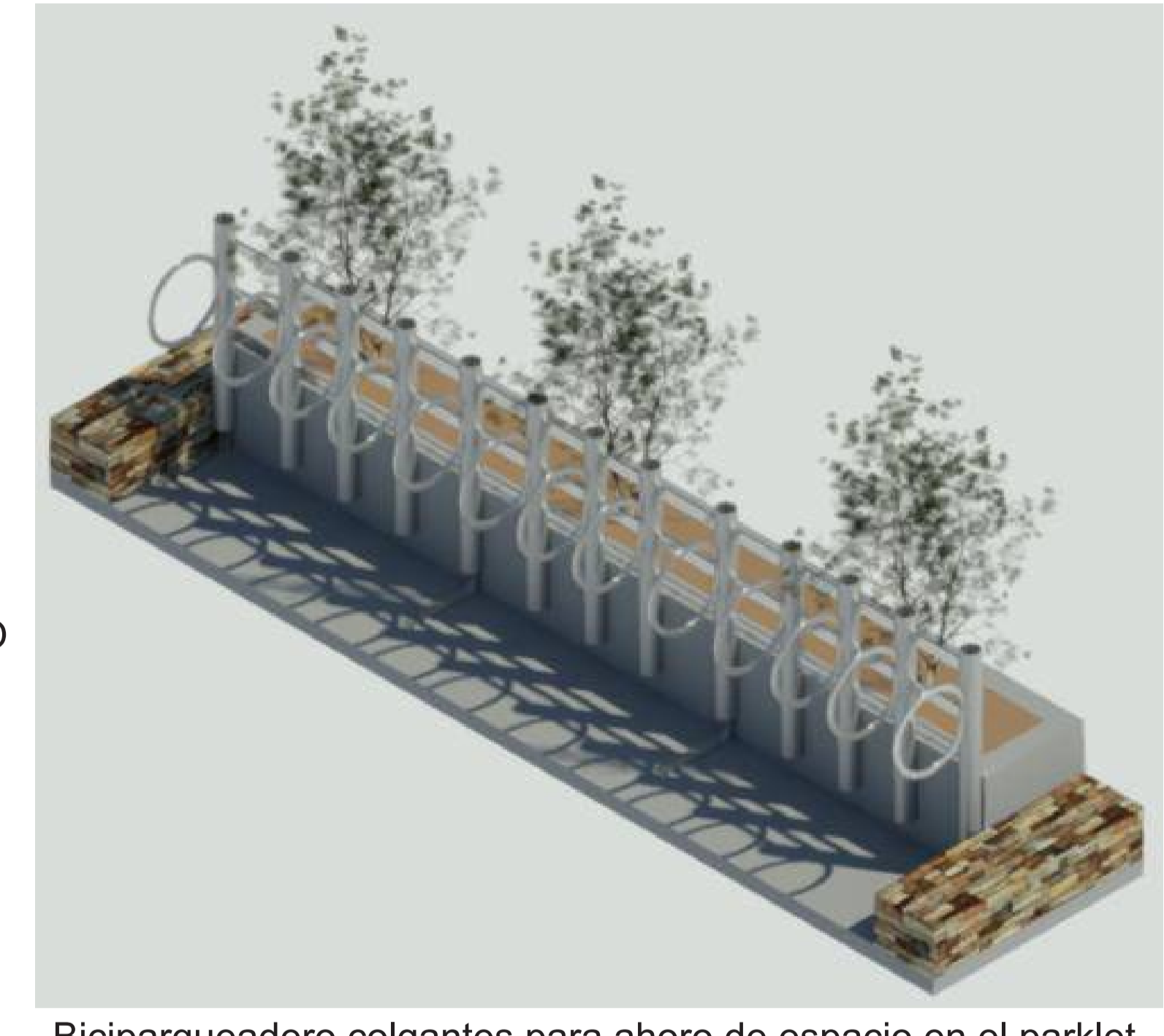

DETALLE DE ALCANTARILLADO

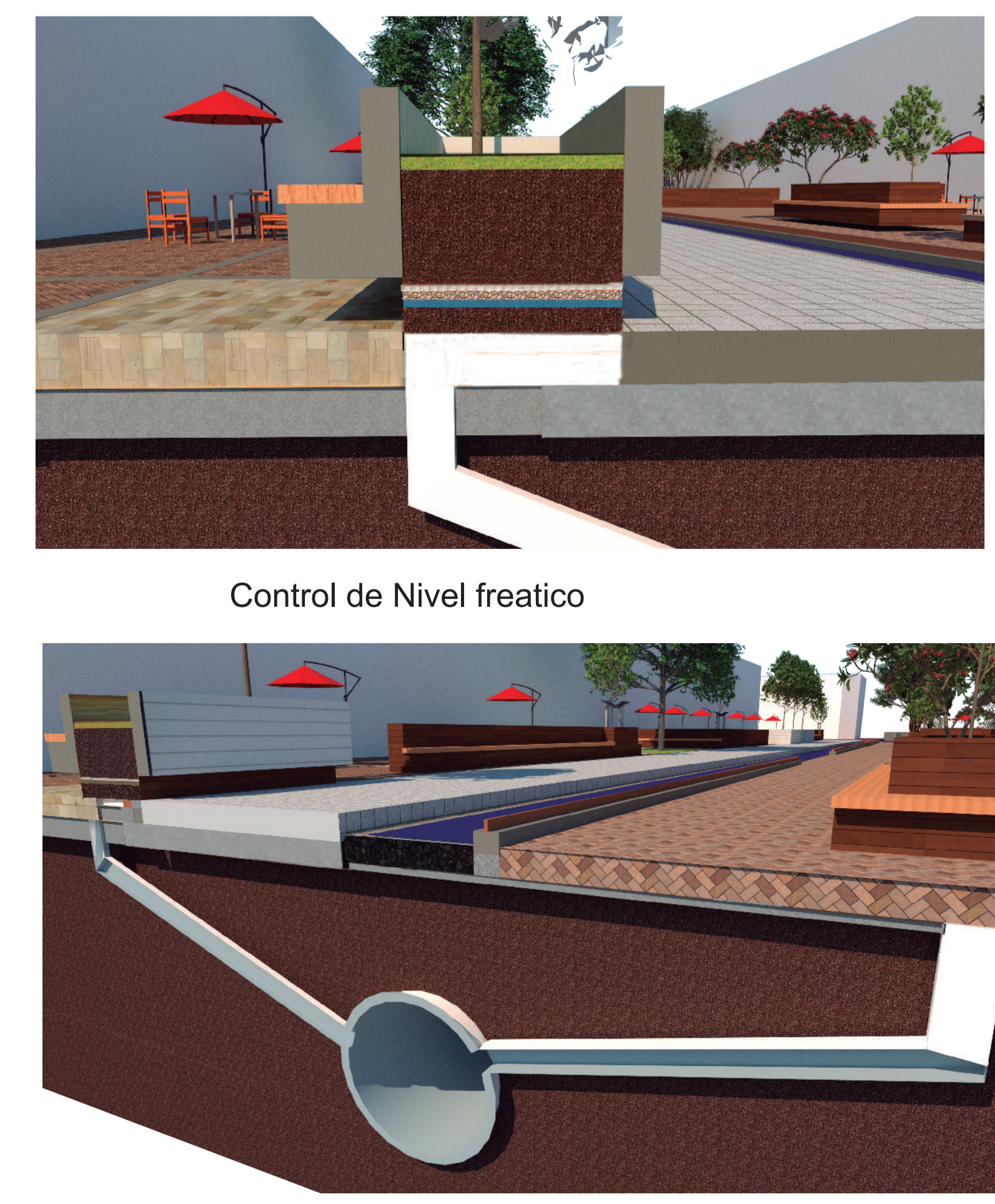

ESPACIO PUBLICOS VIBRANTES, CONFORTABLES Y ACCESIBLES



BA4:G300OKPLANOS				
No °	PLANO No°	CONTENIDO	ESCALA	ITEM
1	PL 01	Indice	N/A	
2	PL02	Planta de Localizacion - Contexto		URBANO ARQUITECTONIC O
		Planta de intersecciones		
		CuadroCodigo Idenificacion vial		
3	PL 03	Estrategia 1		
4	PL04	Estrategia 2		
5	PL 05	Estrategia 3		
6	PL 06	Propuesta		
7	PL 07	Fachadas Plaza y Cortes		
8	PL 08	Detalles Plaza (intervencion)		
9	PL 09	Propuesta Plaza (intervencion)		
10	PL 10	Propuesta transversal 18 bis		
11	PL 11	Propuesta interseccion 1		
12	PL 12	Propuesta interseccion 2		
13	PL 13	Propuesta interseccion 3 con trsv 18 bis		
14	PL 14	Propuesta interseccion 4 trsv 18 bis		
15	PL 15	Mesa de picnic		MOVILIARIO
16	PL 16	Eco banco 1 y Eco banco 2		
17	PL 17	Aparca bicicletas y detalles		
18	PL 18	Alcantarilado aguas lluvias		TECNOLOGICO
19	PL 19	Alcantarilado aguas negras		
20	PL 20	Render de Alcantarilado		
21	PL 21	Sistema Urbano de Drenaje Sostenible		
22	PL 22	Detalles Peatonal		
23	PL 23	Render Plaza de Mercado		





UNIVERSIDAD
La Gran Colombia

ARQUITECTURA

ESTUDIANTE:

PROYECTO:

ESPACIOS PUBLICOS VIBRANTES,
CONFORTABLES Y ACCESIBLES

OPCION DE GRADO

GRUPO 13

SEMESTRE I 2020

DOCENTE:

CONTIENE: PLANTA DE LOCALIZACIÓN
PLANTA DE INTERVENCIÓN
ALZADOS EXISTENTES
CODIGO DE IDENTIFICACIÓN VIAL

CONVENCIONES

PROPUESTA DE INTERVENCIÓN

OBSERVACIONES:

ESCALA:

1/2000

FECHA:

09/05/2020

ARCHIVO:

FECHA COPIA:

REVISION:

1

PLANO No.

A-001

PLANCHIA No.

2

DE

21



ZONA DE INTERVERCION
ESC: 1.2000

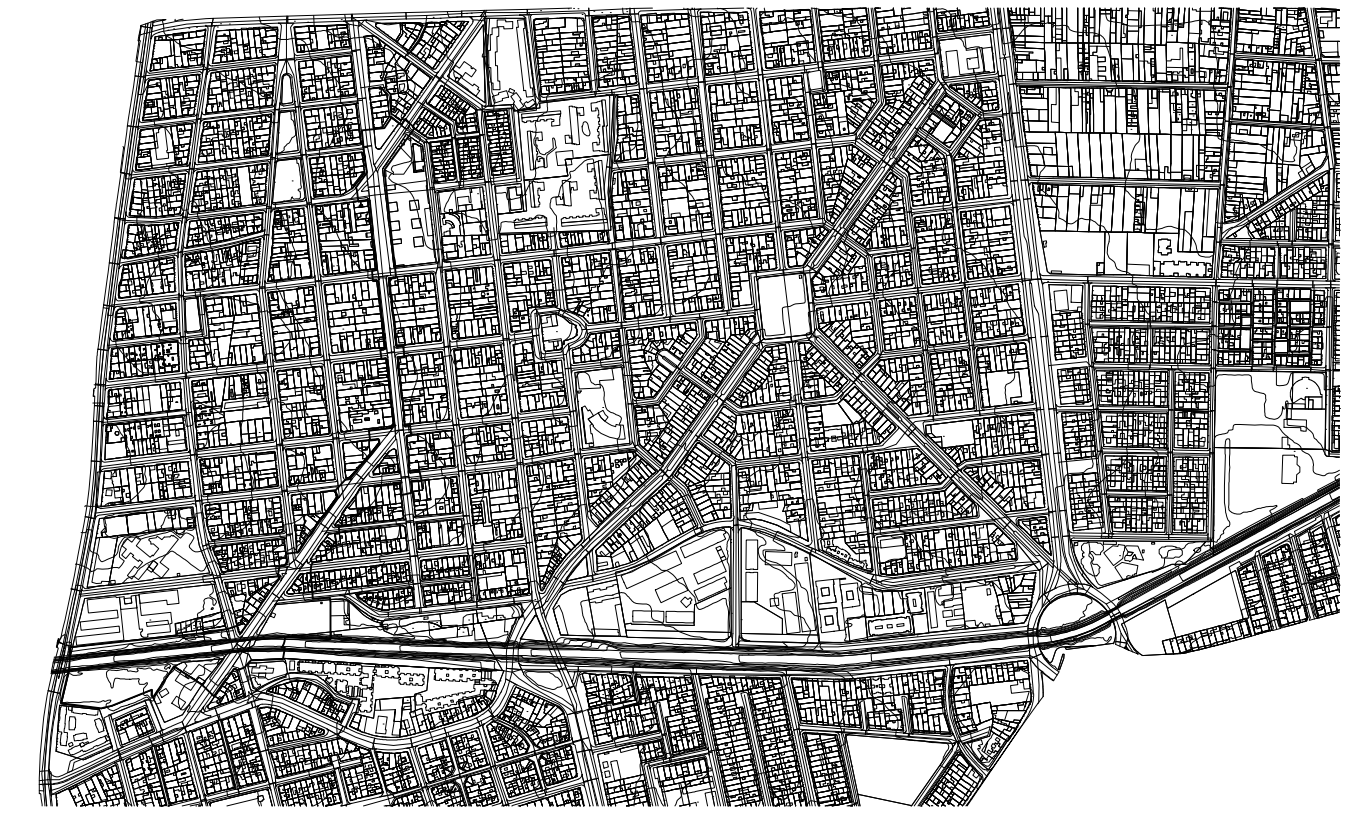

LOCALIZACION
ESC: 1.2000

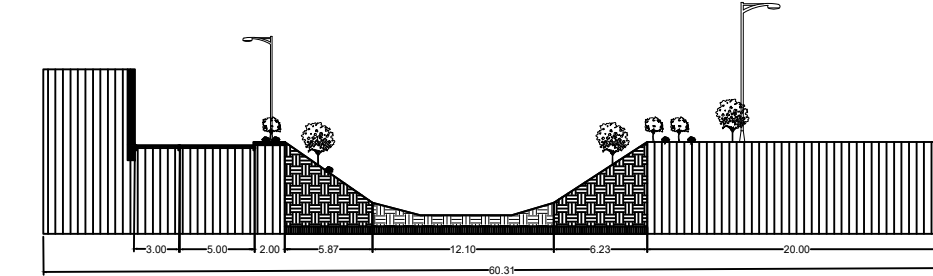

ALZADOS URBANOS EXISTENTES
ESC: 1.500

CONVECCIONES
ZONA DE PROYECTO

NUMERO DE ESTRATEGIA

LOCALIZACIÓN	BOGOTÁ	LOCALIDAD: ANTONIO NARIÑO	BARRIO: EL RESTREPO
AREA	33.134 M2		
ESTRATEGIA 1	INTERSECCIÓN 2	KRA 19 - CLL 20 S	
	INTERSECCIÓN 3	KRA 19 - CLL 19 B S	
ESTRATEGIA 2	INTERSECCIÓN 1	KRA 19 - CLL 21 S	
	INTERSECCIÓN 4	KRA 19 - CLL 19 S - TRANS 21A	
	INTERSECCIÓN 5	KRA 19 - CLL 18 S	
	INTERSECCIÓN 6	KRA 19 - CLL 17 S	
	INTERSECCIÓN 7	KRA 19- CLL 16 S - TRANS 18 BIS	
	INTERSECCIÓN 8	KRA 18 - CLL 15 S - TRANS 18 BIS	
	INTERSECCIÓN 9	CLL 14 A - TRANS 18 BIS	
ESTRATEGIA 3	INTERSECCIÓN 10	KRA 17 - CLL 14 S - TRANS 18 BIS	
	INTERSECCIÓN 11	CLL 13A S - TRANS 18 BIS	
	INTERSECCIÓN 12	KRA 16 - CLL 11S - TRANS 18 BIS	

CODIGO DE IDENTIFICACIÓN VIAL		
ESTRATEGIA 1	7	1500066
ESTRATEGIA 2	5	1500041
	6	1500063
	8	1500070
	9	1500085
	10	1500095
	11	1500096
ESTRATEGIA 3	1	1500029
	2	1500032
	3	1500033
	4	1500039



UNIVERSIDAD
La Gran Colombia

ARQUITECTURA

ESTUDIANTE:

PROYECTO:

ESPACIOS PUBLICOS VIBRANTES,
CONFORTABLES Y ACCESIBLES

OPCION DE GRADO

GRUPO 13

SEMESTRE I 2020

DOCENTE:

CONTIENE:

ESTRATEGIA 1

CONVENCIONES



ESTRATEGIA 1



ESTRATEGIA 2



ESTRATEGIA 3

OBSERVACIONES:

ESCALA:

1/2000
1/500

FECHA:

09/05/2020

ARCHIVO:

FECHA COPIA:

REVISION:

1

PLANO No.

A-001

PLANCHA No.

3
DE
21

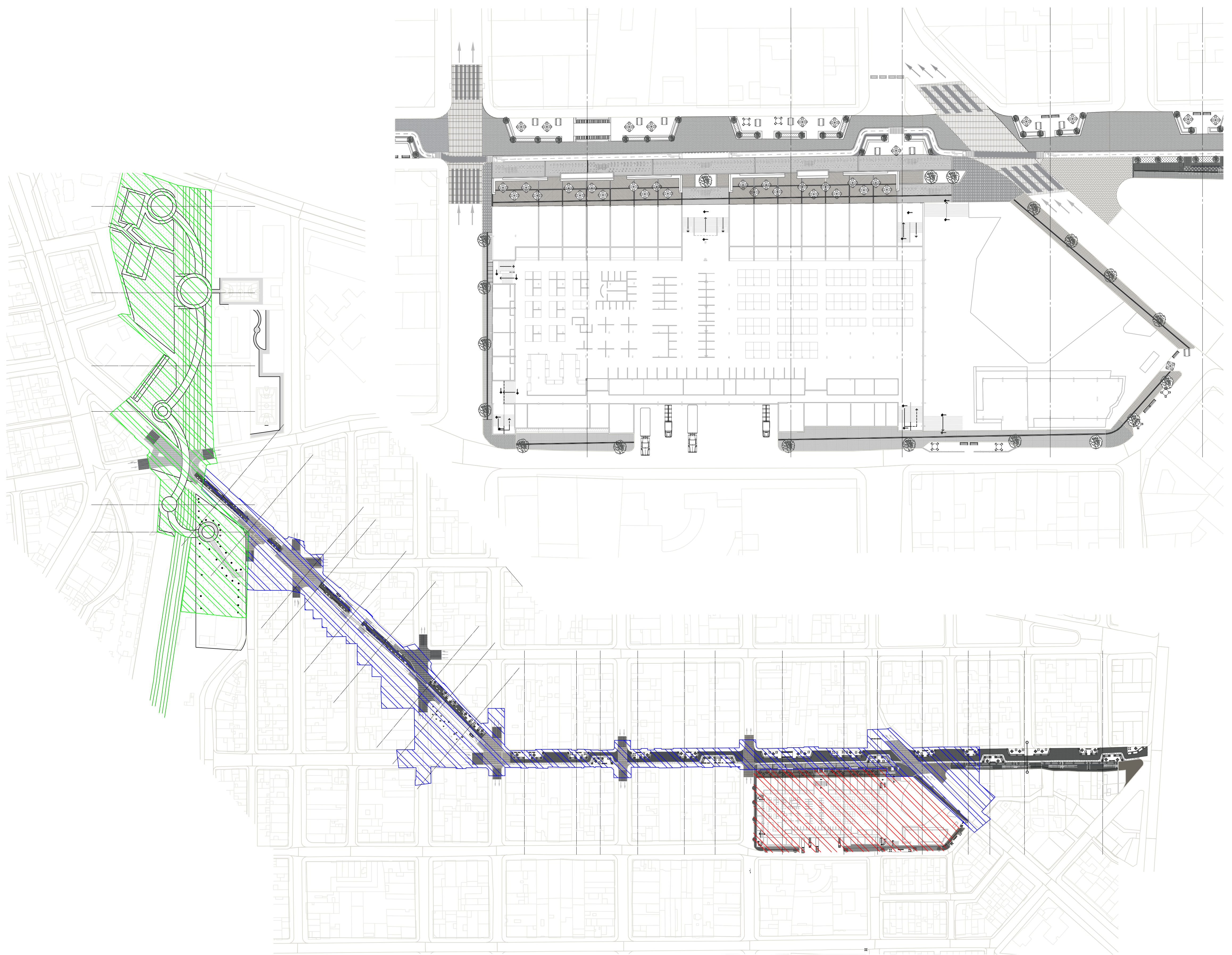



UNIVERSIDAD
La Gran Colombia

ARQUITECTURA

ESTUDIANTE:

PROYECTO:

ESPACIOS PUBLICOS VIBRANTES,
CONFORTABLES Y ACCESIBLES

OPCION DE GRADO

GRUPO 13

SEMESTRE I 2020

DOCENTE:

CONTIENE:

ESTRATEGIA 2

CONVENCIONES

-  ESTRATEGIA 1
-  ESTRATEGIA 2
-  ESTRATEGIA 3

OBSERVACIONES:

ESCALA:

1/2000
1/750

FECHA:

09/05/2020

ARCHIVO:

FECHA COPIA:

REVISION:

1

PLANO No.

A-001

PLANCHA No.

4

DE

21

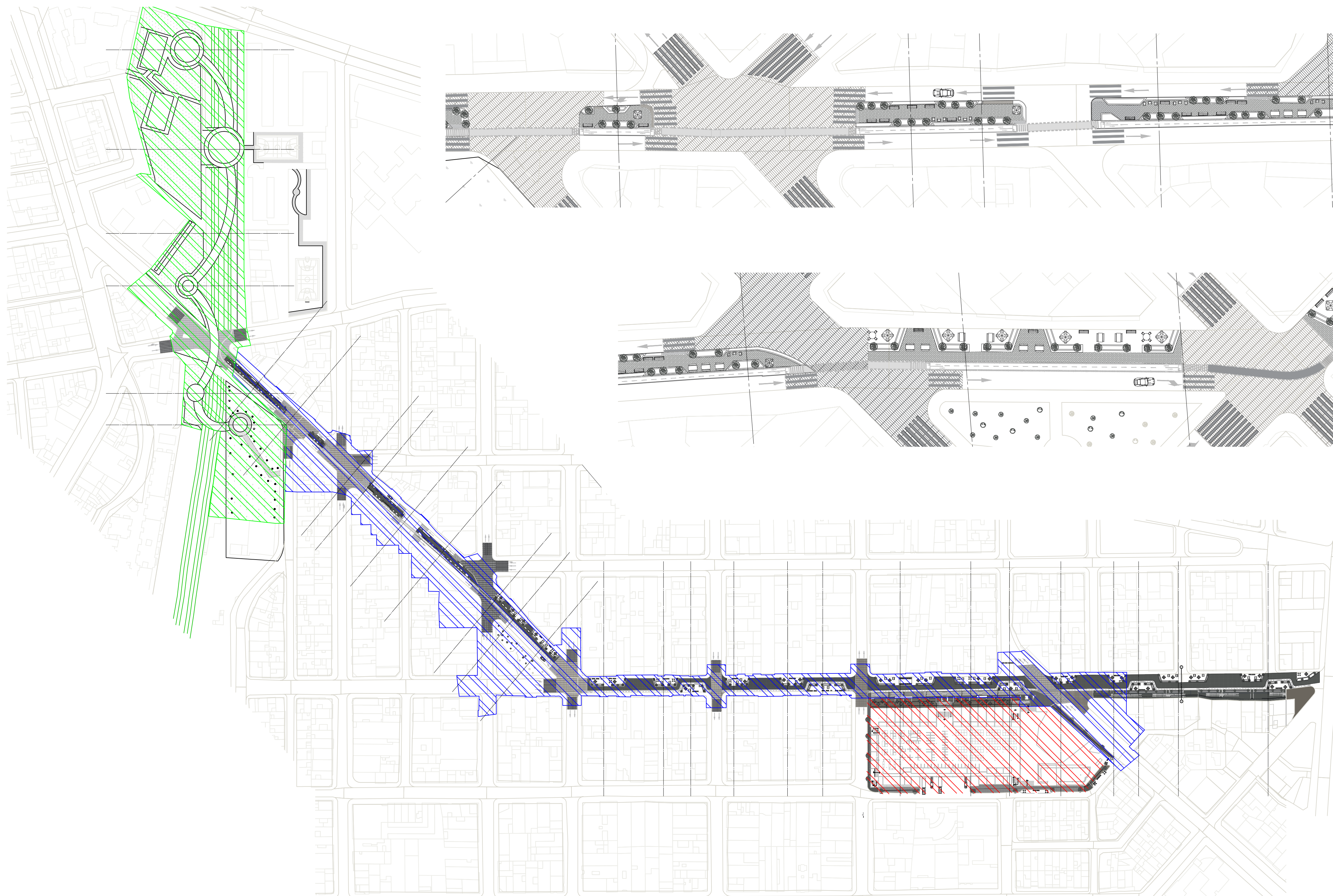
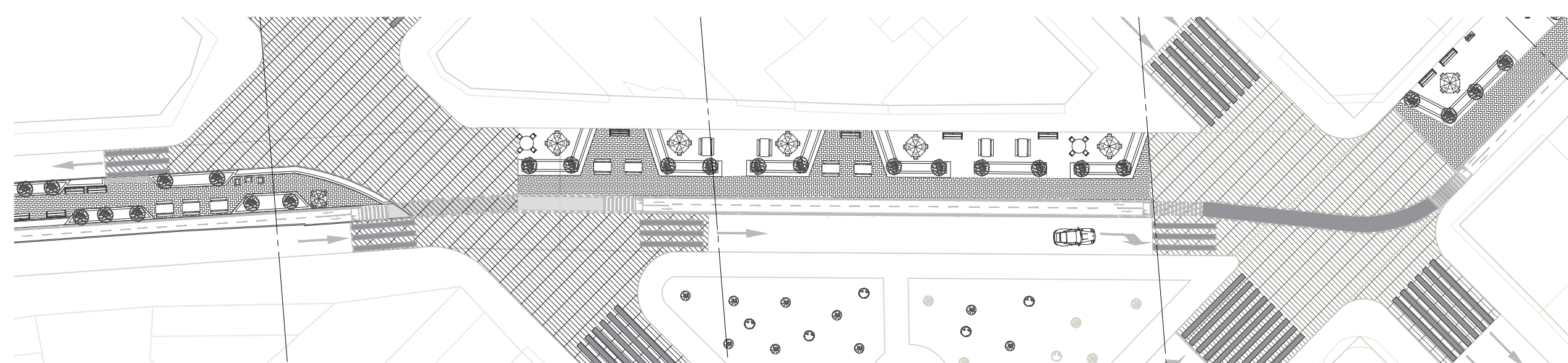
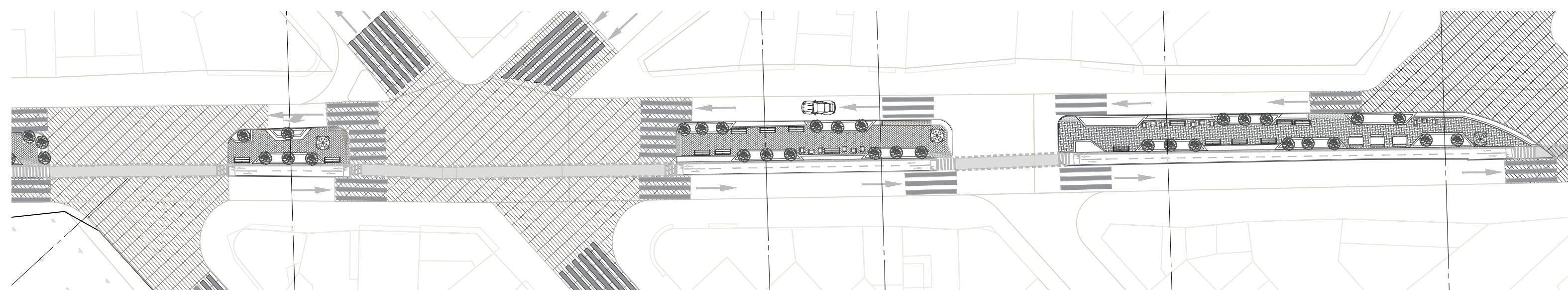
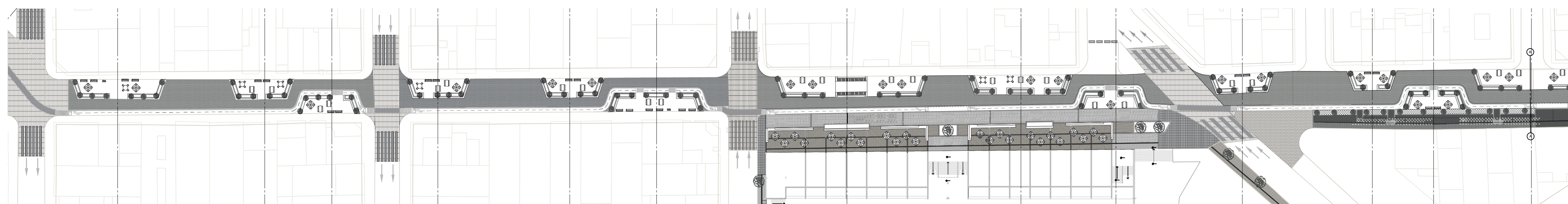



UNIVERSIDAD
La Gran Colombia

ARQUITECTURA

ESTUDIANTE:

PROYECTO:

ESPACIOS PUBLICOS VIBRANTES,
CONFORTABLES Y ACCESIBLES

OPCION DE GRADO

GRUPO 13

SEMESTRE I 2020

DOCENTE:

CONTIENE:

CONVENCIONES

OBSERVACIONES:

ESCALA:

1/2000
1/750

FECHA:

09/05/2020

ARCHIVO:

FECHA COPIA:

REVISION:

1

PLANO No:

A-001

PLANCHIA No:

5

DE

21

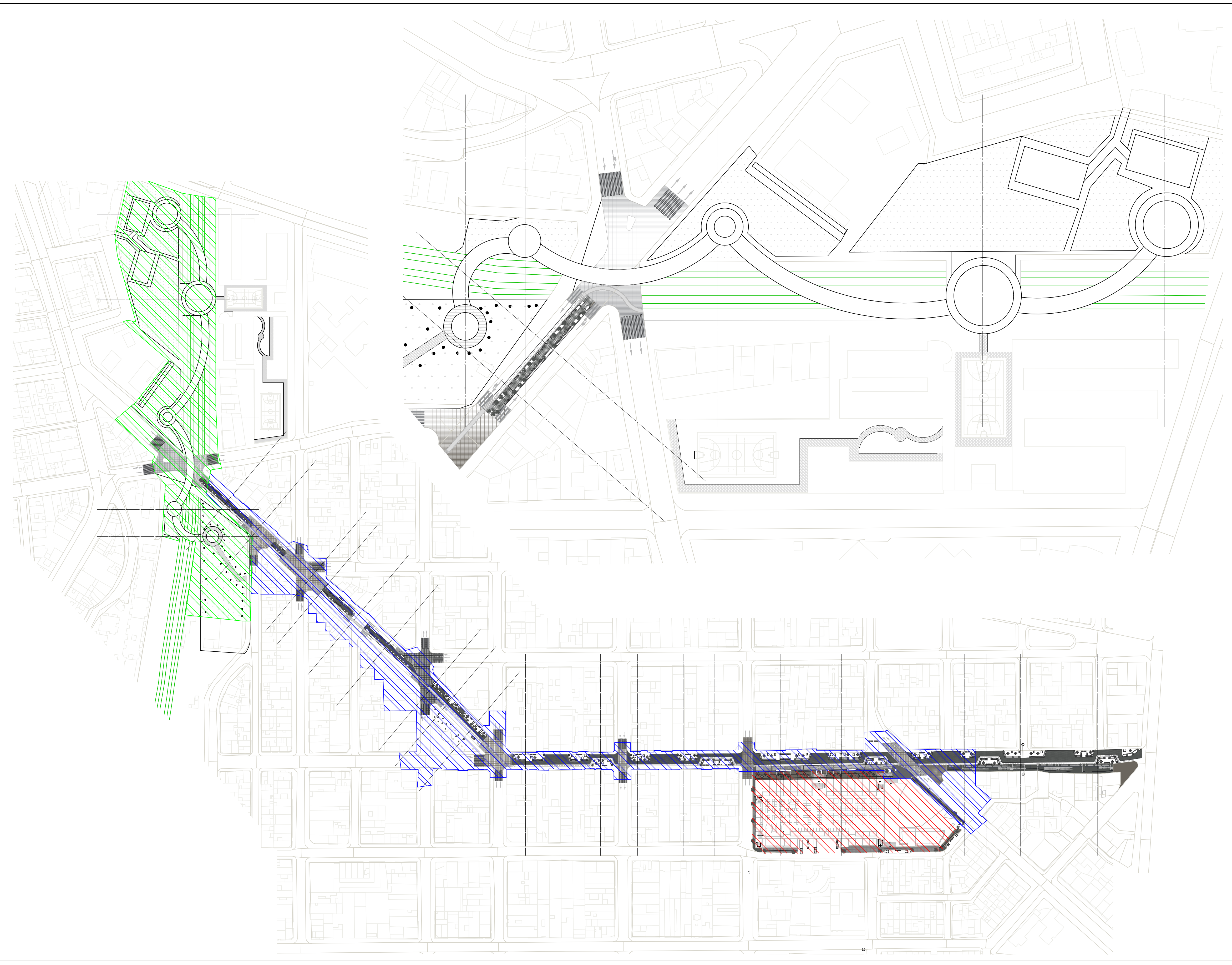

- Pavimento Café
- Concreto
- Tierra
- Pavimento Cuadrado
- Pavimento varios colores
- Alerta Táctil

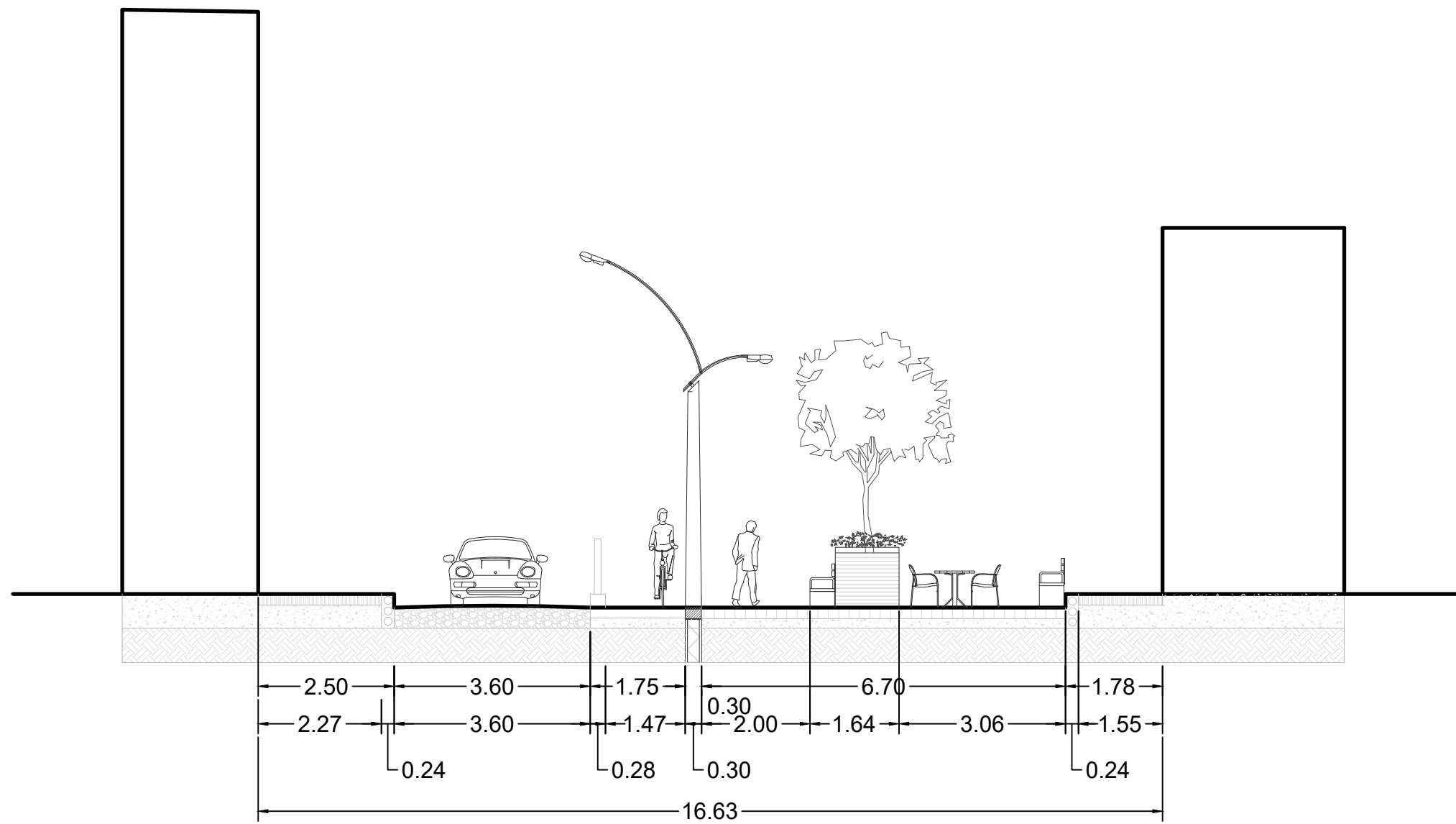

A CORTE SECCION PROPUESTA
TRANSVERSAL 18 BIS
Escala 1/150

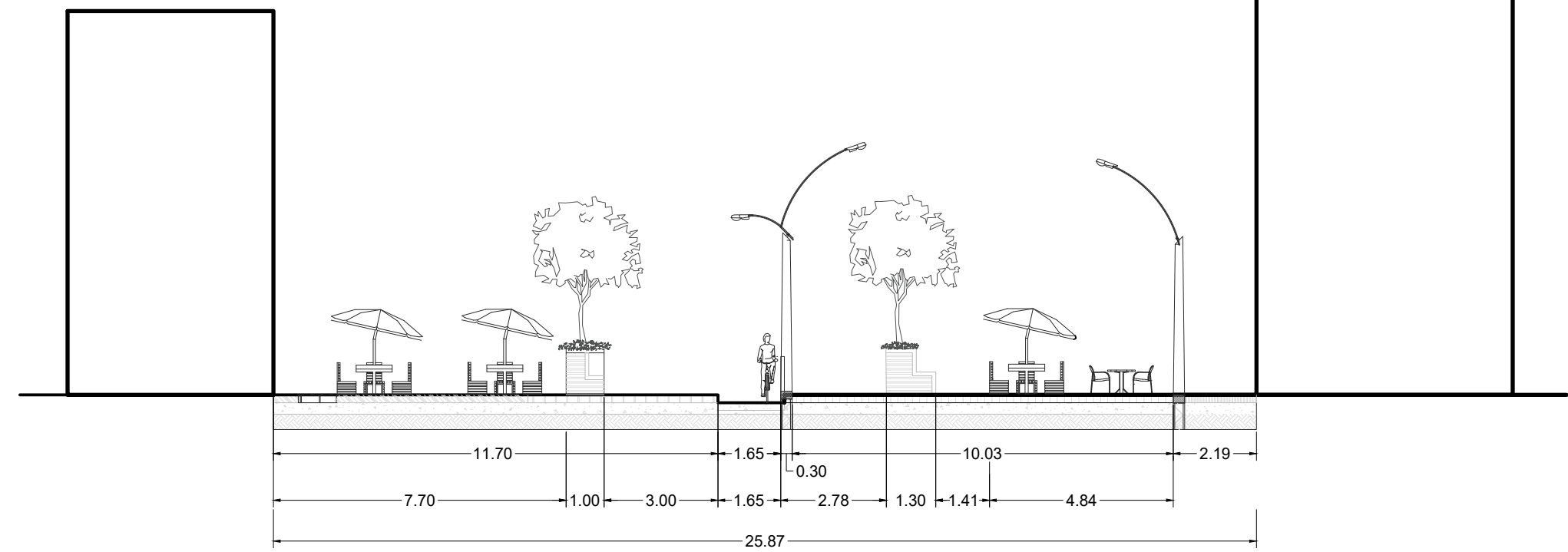

A CORTE SECCION PROPUESTA
PLAZA DE MERCADO
Escala 1/150

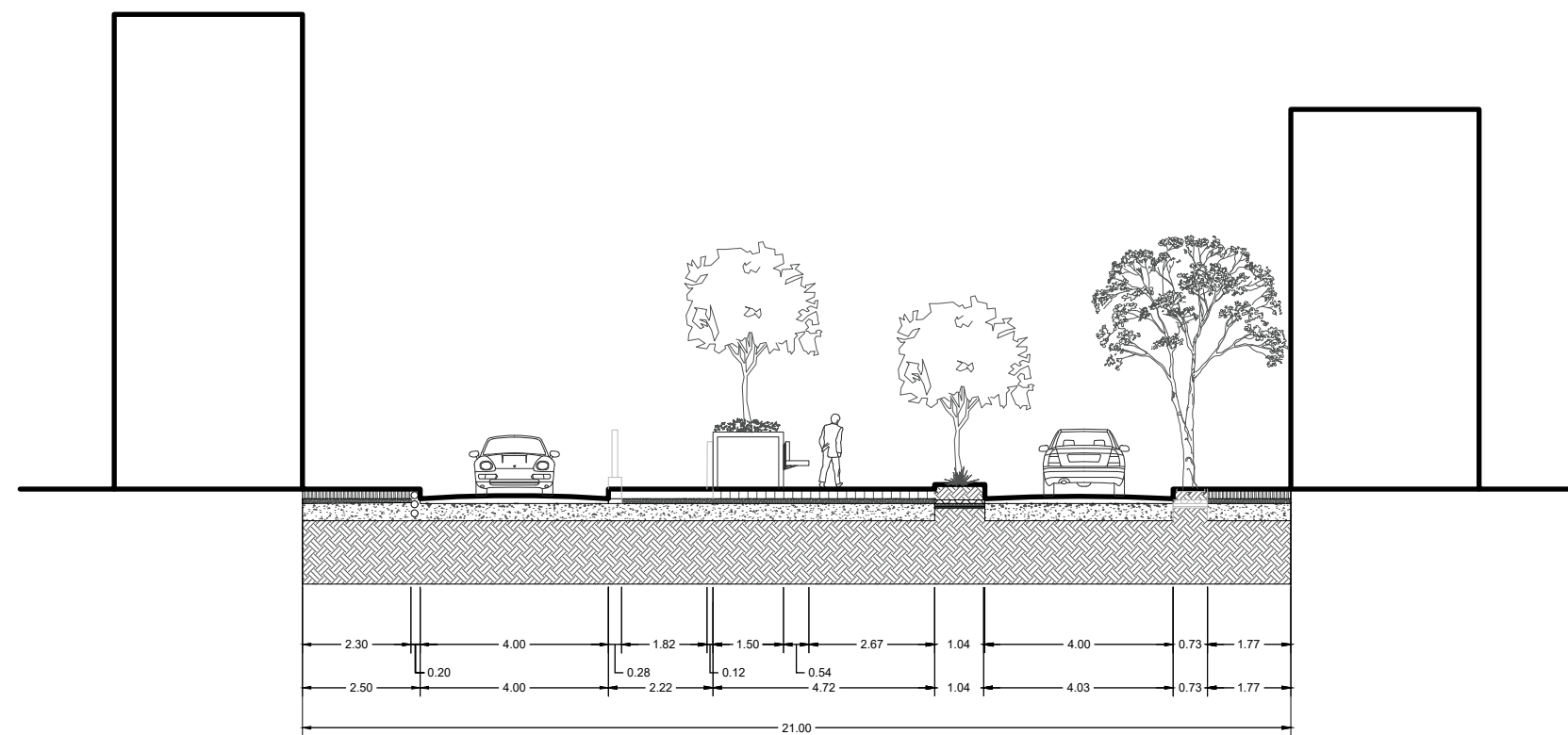

A CORTE SECCION PROPUESTA
TRANSVERSAL 18 BIS
Escala 1/150



Fachada Kra 19

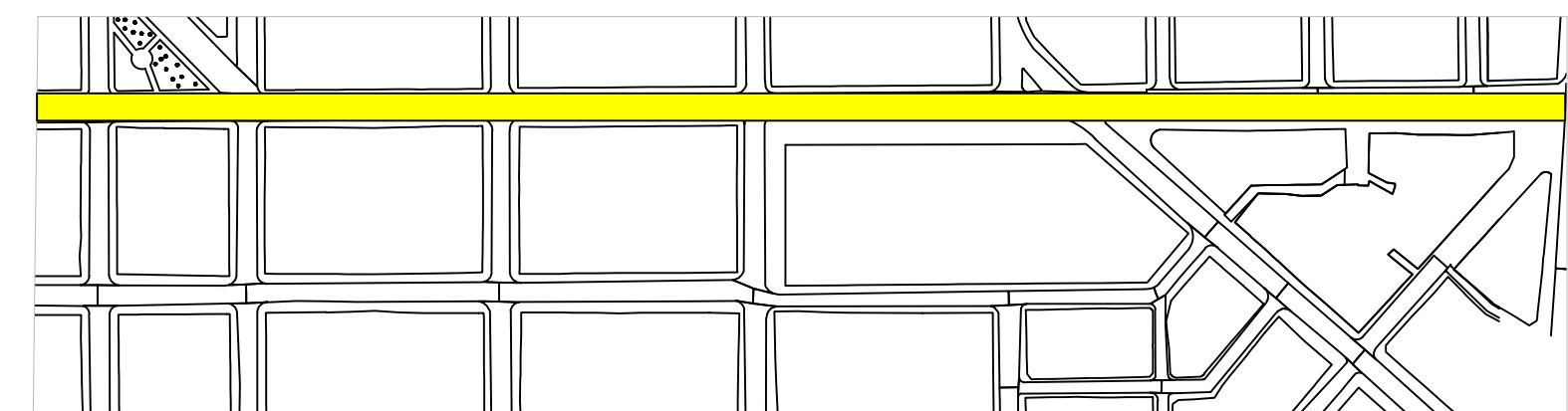



UNIVERSIDAD
La Gran Colombia

ARQUITECTURA

ESTUDIANTE:

PROYECTO:

ESPACIOS PUBLICOS VIBRANTES,
CONFORTABLES Y ACCESIBLES

OPCION DE GRADO

GRUPO 13

SEMESTRE I 2020

DOCENTE:

CONTIENE:

PROPUESTA

CONVENCIONES

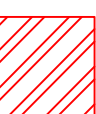
 PROPUESTA PLAZA
DE MERCADO

 PROPUESTA EJE
COMERCIAL

 PROPUESTA AMBIENTAL
RIO FUCHA

OBSERVACIONES:

ESCALA:

Varias
escalas

FECHA:

04/04/2020

ARCHIVO:

FECHA COPIA:

REVISION:

1

PLANO No.

A-001

PLANCHIA No.

6

DE

21

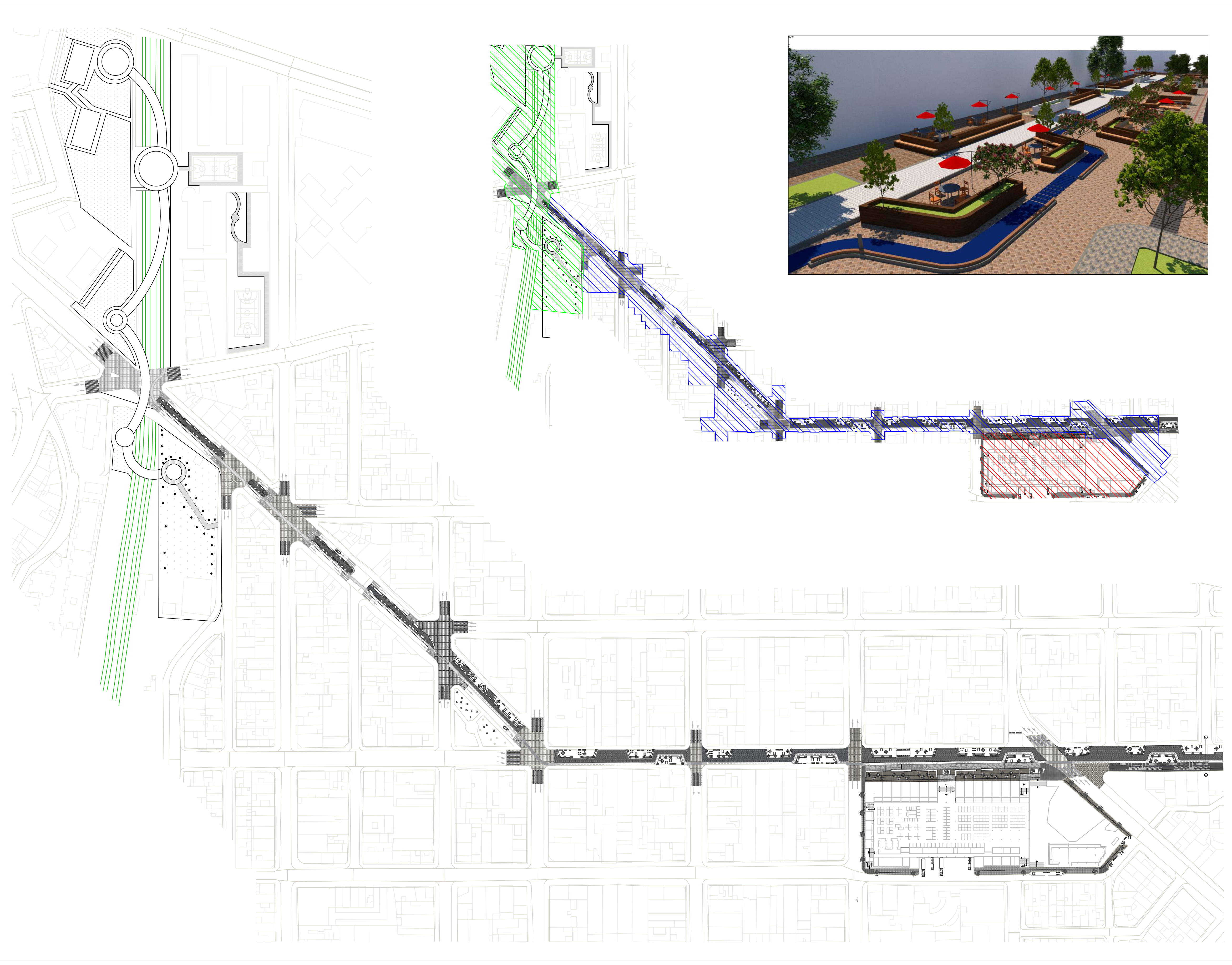



UNIVERSIDAD
La Gran Colombia

ARQUITECTURA

ESTUDIANTE:

PROYECTO:

ESPACIOS PUBLICOS VIBRANTES,
CONFORTABLES Y ACCESIBLES

OPCION DE GRADO

GRUPO 13







SEMESTRE I 2020

DOCENTE:

CONTIENE:

DETALLES PLAZA DE MERCADO

CONVENCIONES

-  Loseta 20x20 Gris Cemento
-  Loseta 20x20 Tres Tonalidades
-  Adoquin Concreto Estampado 20x10
-  Adoquin Concreto
-  Loseta 20x20 Guia Táctil
-  Loseta 20x20 Alerta Táctil

OBSERVACIONES:

ESCALA:

1/200

FECHA:

09/05/2020

ARCHIVO:

FECHA COPIA:

REVISION:

1

PLANO No.

A-001

PLANCHIA No.

8

DE

21

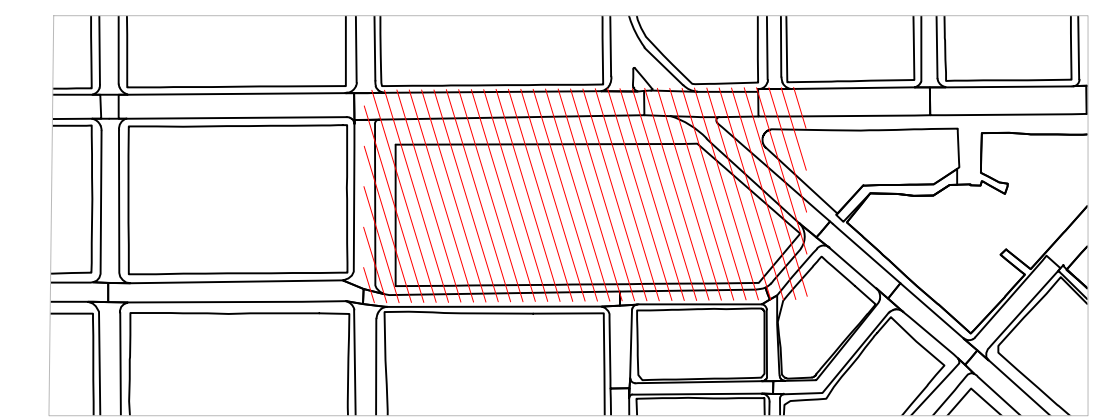
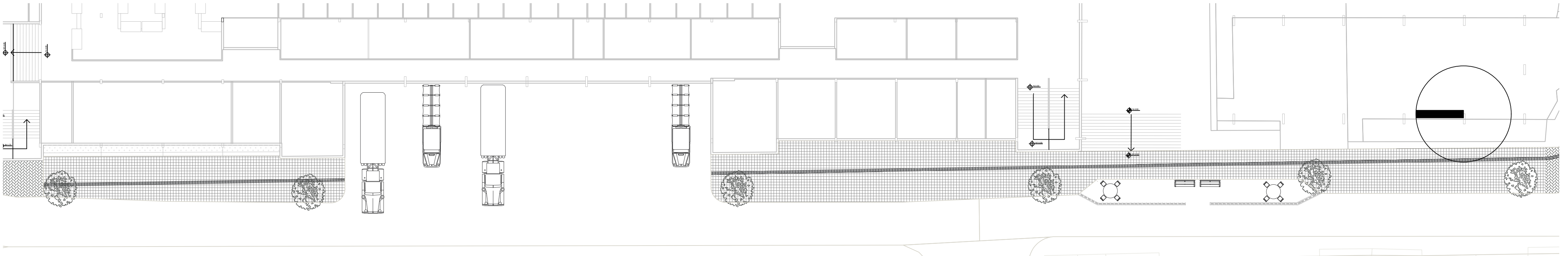
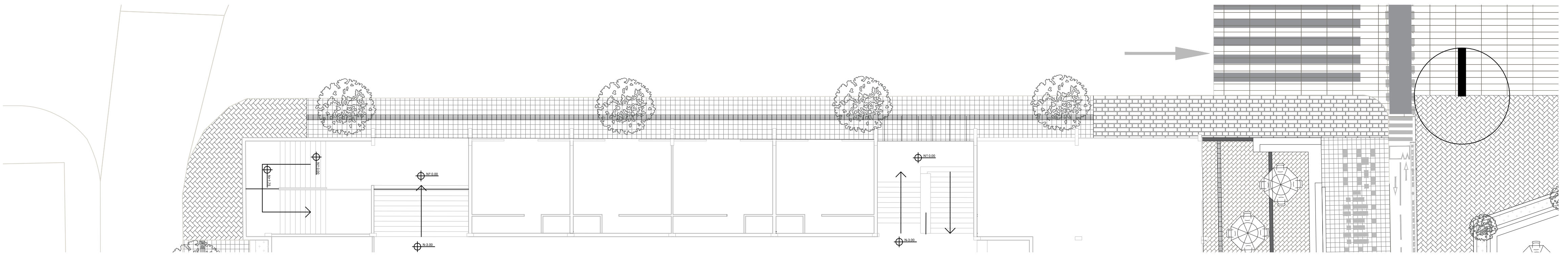



UNIVERSIDAD
La Gran Colombia

ARQUITECTURA

ESTUDIANTE:

PROYECTO:

ESPACIOS PUBLICOS VIBRANTES,
CONFORTABLES Y ACCESIBLES

OPCION DE GRADO

GRUPO 13







SEMESTRE I 2020

DOCENTE:

CONTIENE:

PROPUESTA PLAZA DE MERCADO

CONVENCIONES

-  Loseta 20x20 Gris Cemento
-  Loseta 20x20 Tres Tonalidades
-  Adoquin Concreto Estampado 20x10
-  Adoquin Concreto
-  Loseta 20x20 Guia Táctil
-  Loseta 20x20 Alerta Táctil

OBSERVACIONES:

ESCALA:

1/250

FECHA:

04/04/2020

ARCHIVO:

FECHA COPIA:

REVISION:

1

PLANO No.

A-001

PLANCHIA No.

1

DE

21

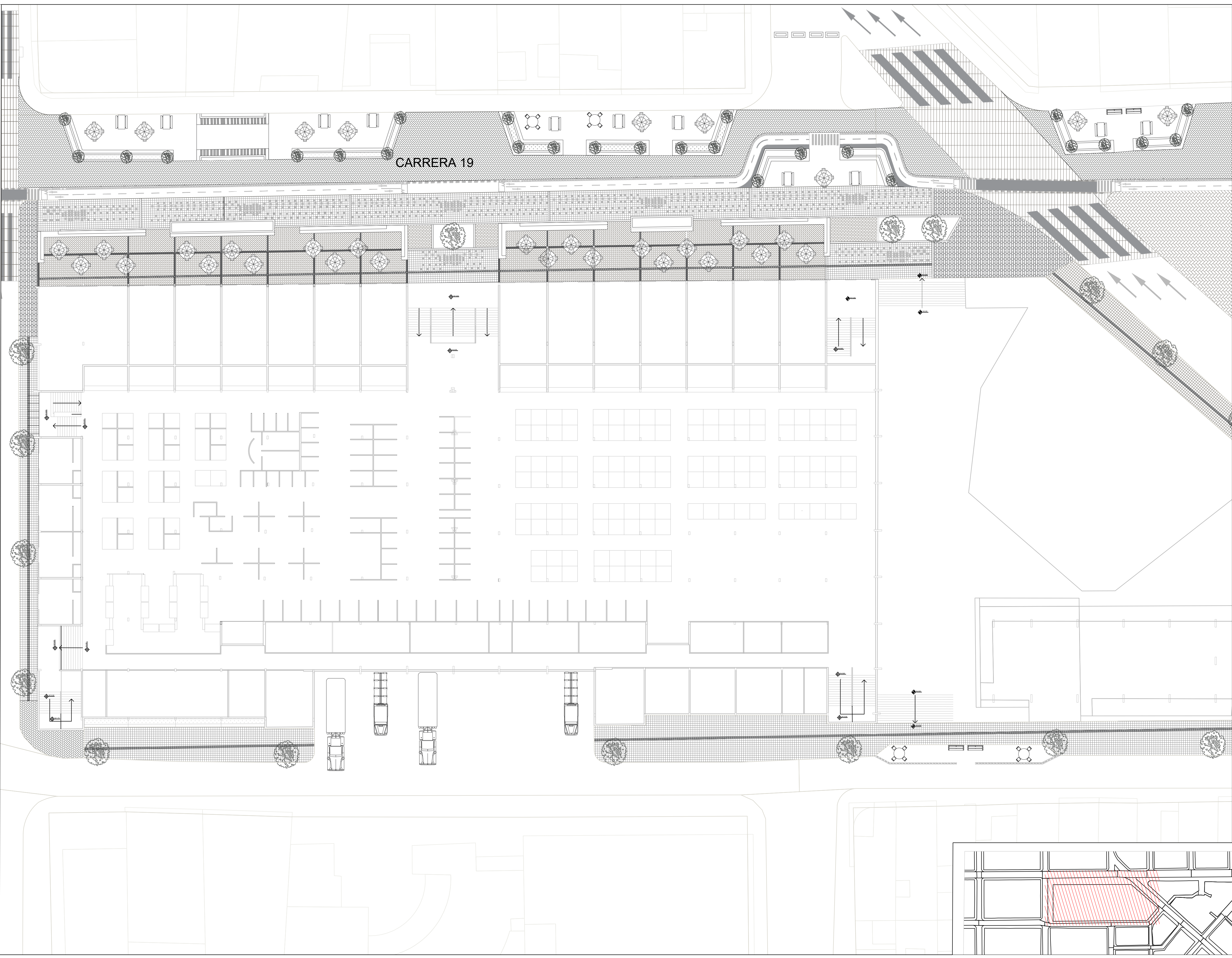



UNIVERSIDAD
La Gran Colombia

ARQUITECTURA

ESTUDIANTE:

PROYECTO:

ESPACIOS PUBLICOS VIBRANTES,
CONFORTABLES Y ACCESIBLES

OPCION DE GRADO
GRUPO 13



SEMESTRE I 2020

DOCENTE:

CONTIENE:

PROPUESTA TRANSVERSAL
18 BIS

CONVENCIONES

-  Loseta 20x20 Gris Cemento
-  Loseta 20x20 Tres Tonalidades
-  Adoquin Concreto Estampado 20x10
-  Adoquin Concreto

OBSERVACIONES:

ESCALA:

1/200

FECHA:

09/05/2020

ARCHIVO:

FECHA COPIA:

REVISION:

1

PLANO No.

A-001

PLANCHIA No.

10

DE

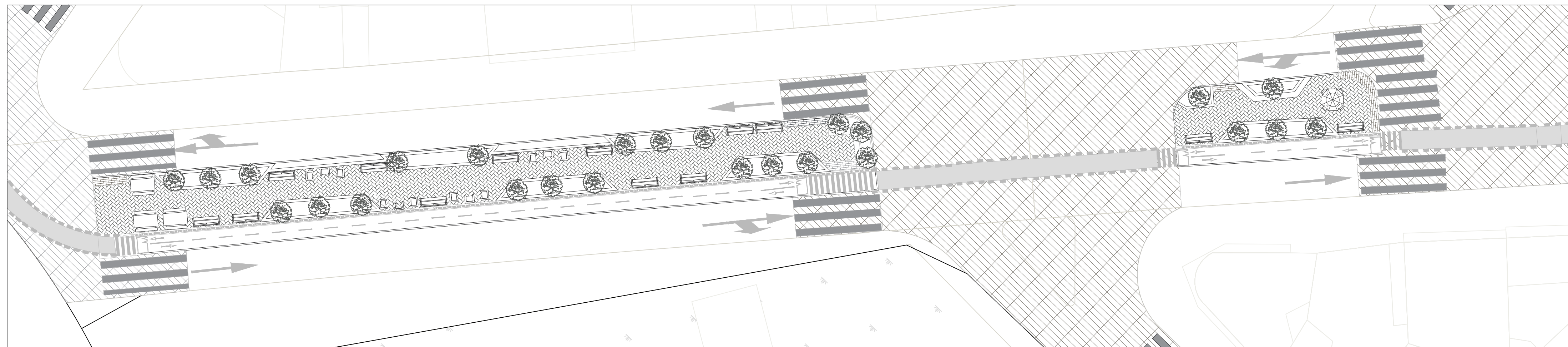
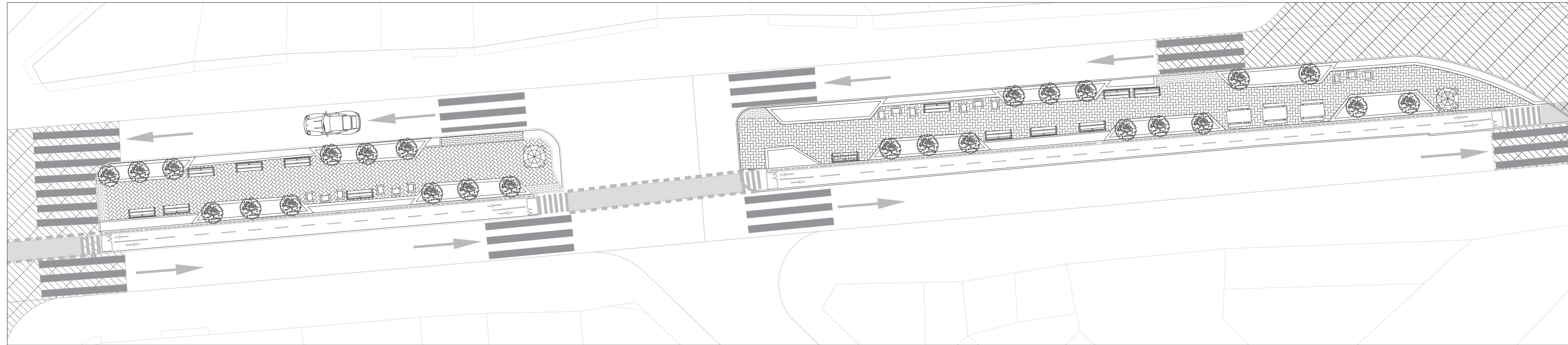
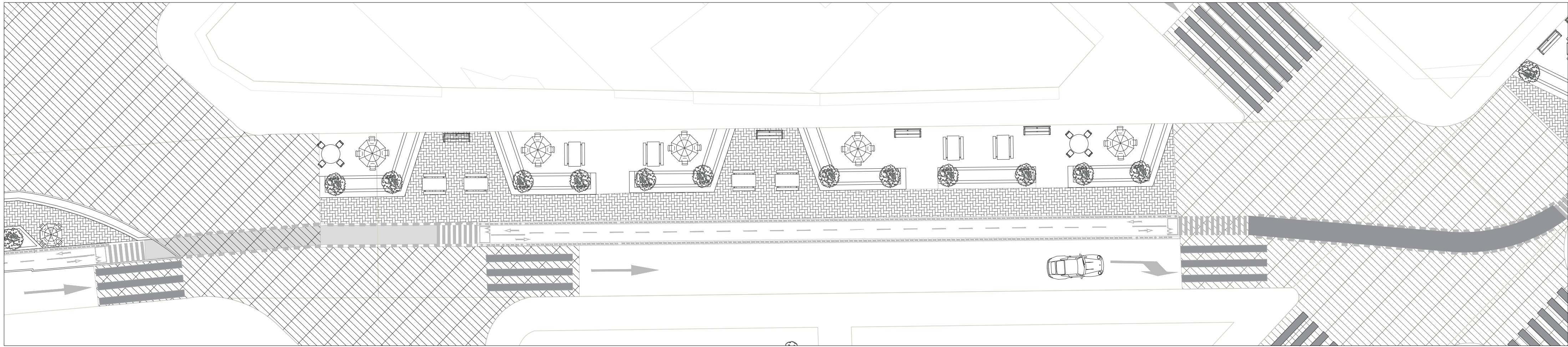



UNIVERSIDAD
La Gran Colombia

ARQUITECTURA

ESTUDIANTE:

PROYECTO:

ESPACIOS PUBLICOS VIBRANTES,
CONFORTABLES Y ACCESIBLES

OPCION DE GRADO

GRUPO -13

SEMESTRE I 2020

DOCENTE:

CONTIENE:

PROPUESTA INTERSECCION 1

CONVENCIONES

-  Loseta 20x20 Gris Cemento
-  Loseta 20x20 Tres Tonalidades
-  Adoquin Concreto Estampado 20x10
-  Adoquin Concreto
-  Loseta 20x20 Guia Táctil
-  Loseta 20x20 Alerta Táctil

OBSERVACIONES:

ESCALA:

1/100

FECHA:

09/05/2020

ARCHIVO:

FECHA COPIA:

REVISION:

1

PLANO No.

A-001

PLANCHIA No.

11

DE

21

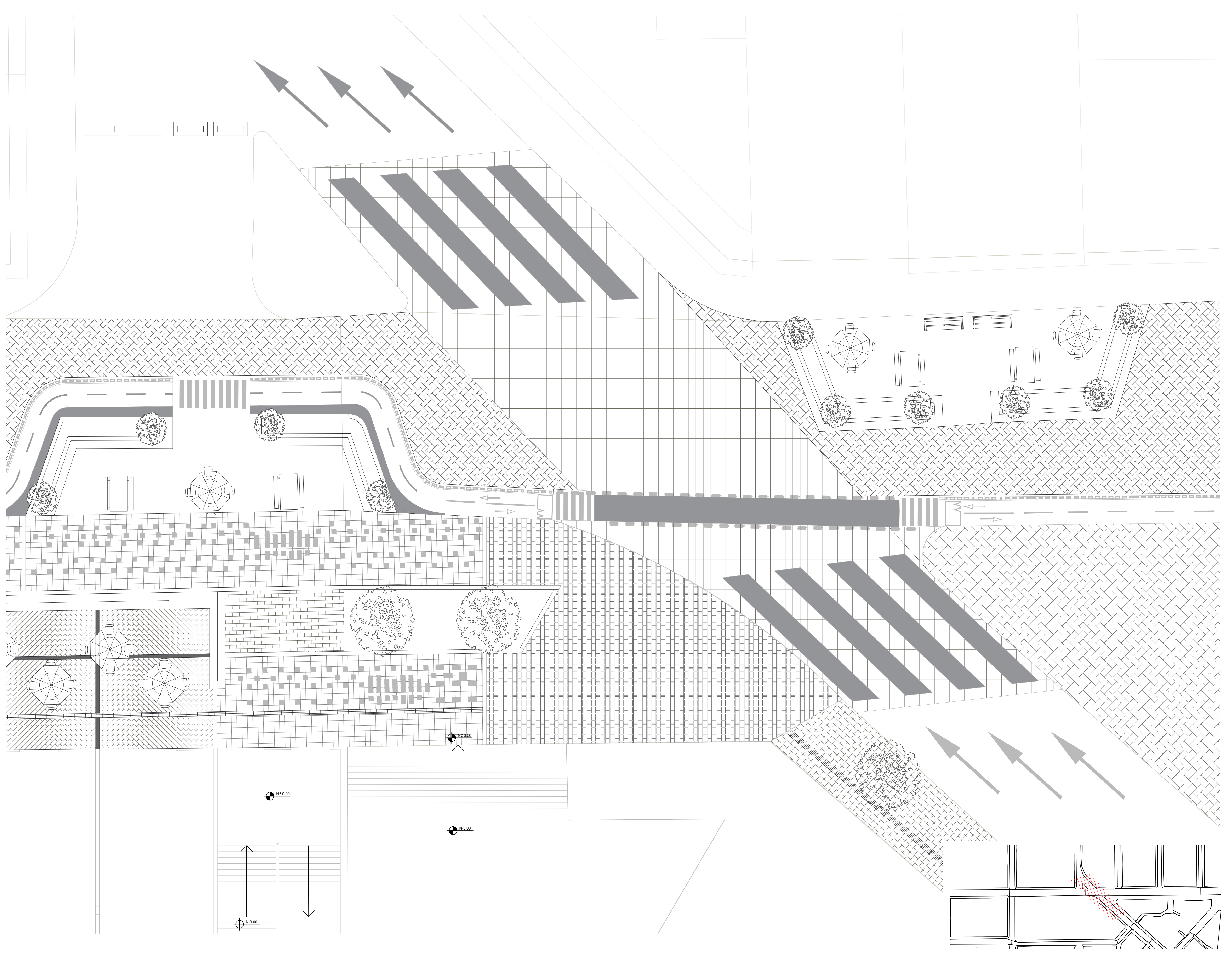



UNIVERSIDAD
La Gran Colombia

ARQUITECTURA

ESTUDIANTE:

PROYECTO:

ESPACIOS PUBLICOS VIBRANTES,
CONFORTABLES Y ACCESIBLES

OPCION DE GRADO
GRUPO 13

SEMESTRE I 2020

DOCENTE:

CONTIENE:

PROPUESTA INTERSECCION 2

CONVENCIONES

Loseta 20x20 Gris
Cemento

Loseta 20x20 Tres
Tonalidades

Adoquin Concreto
Estampado 20x10

Adoquin Concreto

Loseta 20x20 Guía Táctil

Loseta 20x20 Alerta Táctil

□ □ □ □

OBSERVACIONES:

ESCALA:

1/100

FECHA:

09/05/2020

ARCHIVO:

FECHA COPIA:

REVISION:

1

PLANO No.

A-001

PLANCHIA No.

12

DE

21

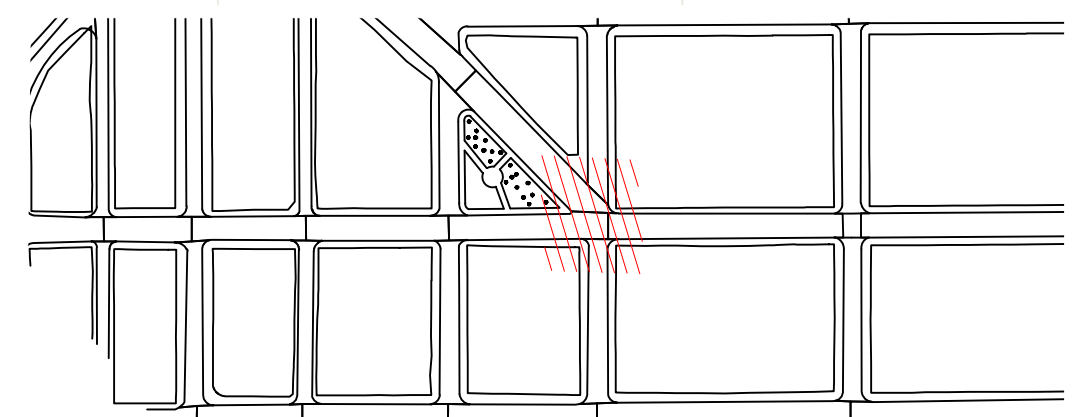
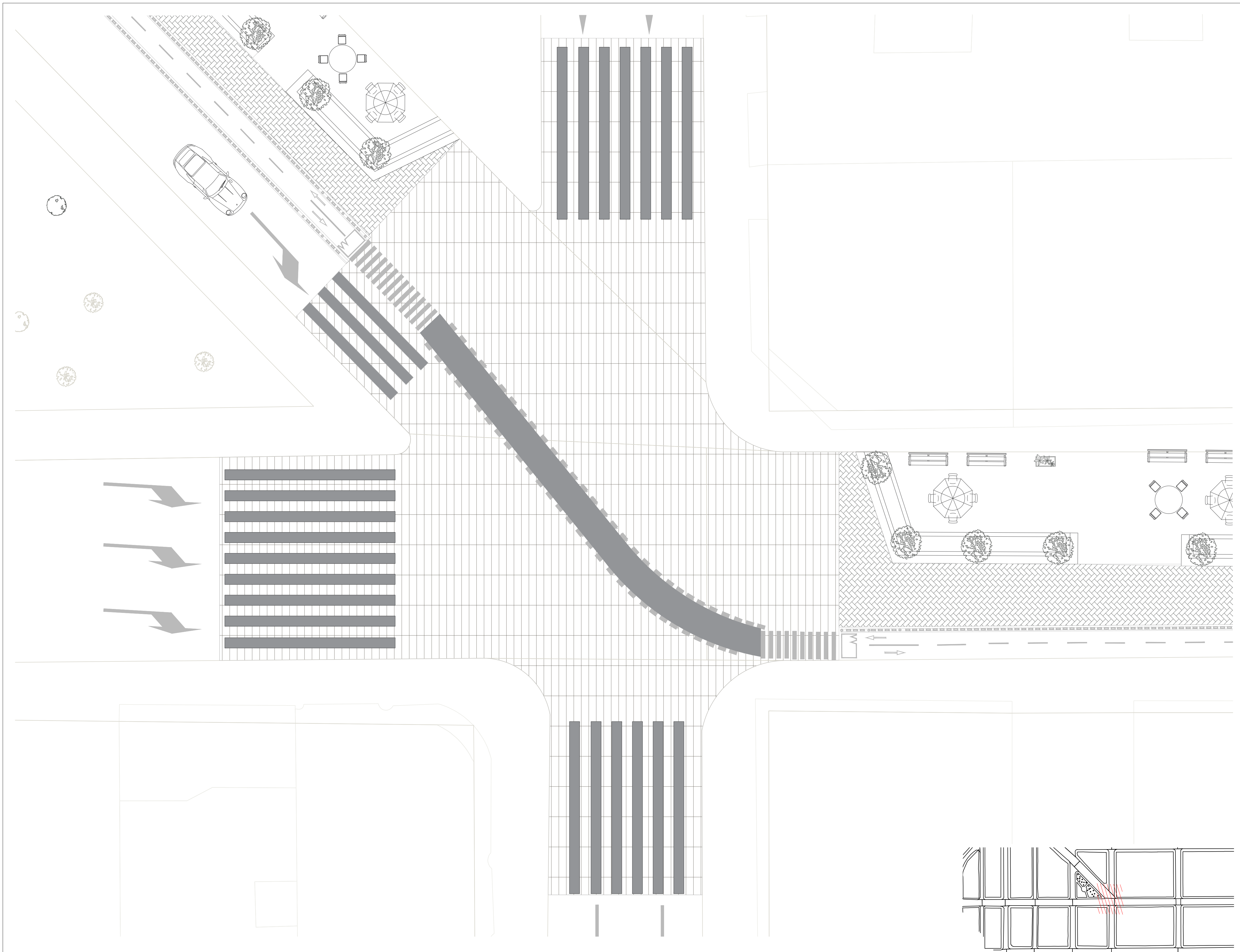



UNIVERSIDAD
La Gran Colombia

ARQUITECTURA

ESTUDIANTE:

PROYECTO:

ESPACIOS PUBLICOS VIBRANTES,
CONFORTABLES Y ACCESIBLES

OPCION DE GRADO

GRUPO 13





SEMESTRE I 2020

DOCENTE:

CONTIENE:

PROPUESTA INTERSECCION 3

CONVENCIONES

-  Loseta 20x20 Gris Cemento
-  Loseta 20x20 Tres Tonalidades
-  Adoquin Concreto Estampado 20x10
-  Adoquin Concreto

OBSERVACIONES:

ESCALA:

1/150

FECHA:

09/05/2020

ARCHIVO:

FECHA COPIA:

REVISION:

1

PLANO No.

A-001

PLANCHIA No.

16

DE

21

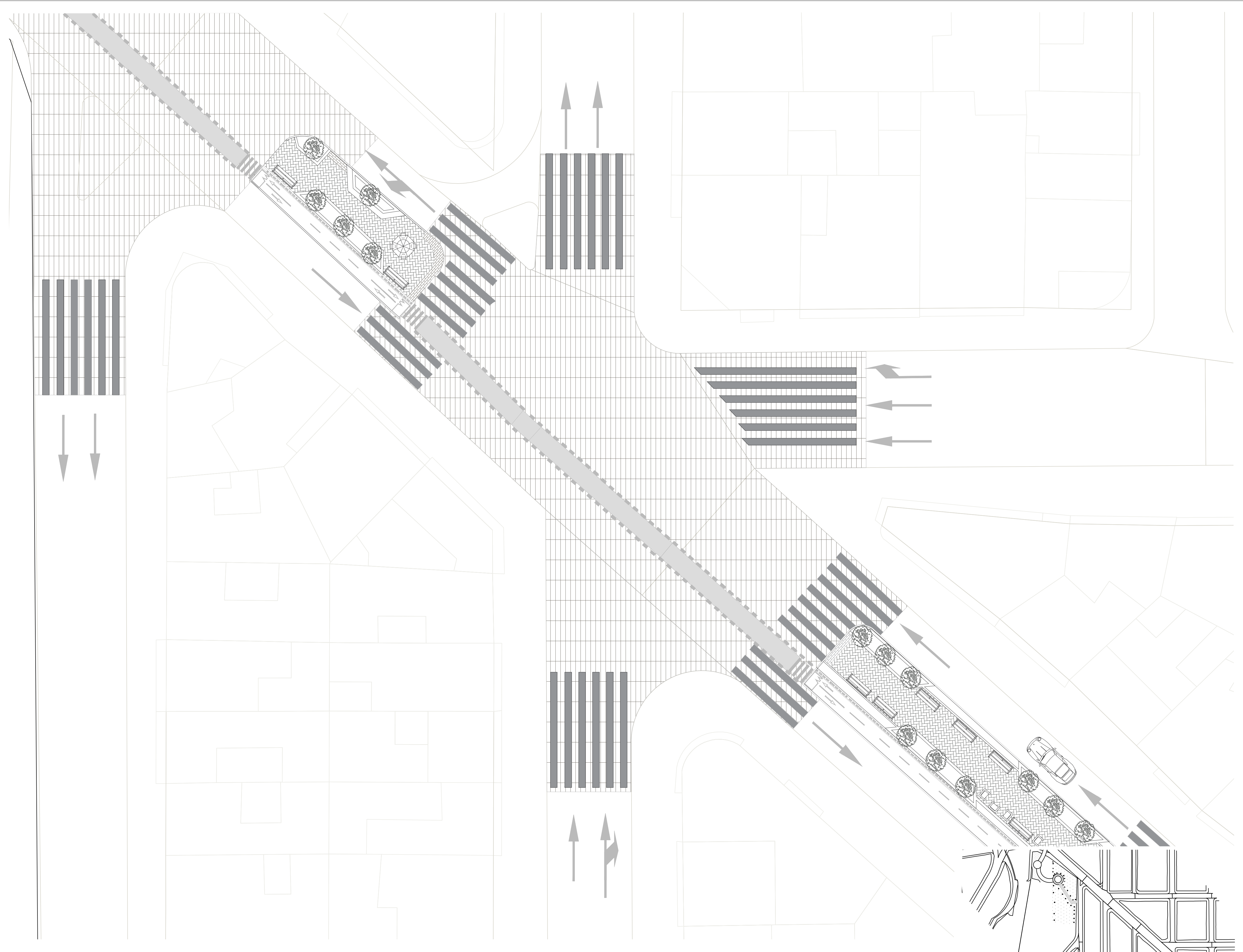



UNIVERSIDAD
La Gran Colombia

ARQUITECTURA

ESTUDIANTE:

PROYECTO:

ESPACIOS PUBLICOS VIBRANTES,
CONFORTABLES Y ACCESIBLES

OPCION DE GRADO

GRUPO 13

SEMESTRE I 2020

DOCENTE:

CONTIENE:

PROPUESTA INTERSECCION 4

CONVENCIONES

- Loseta 20x20 Gris Cemento
- Loseta 20x20 Tres Tonlidades
- Adoquin Concreto Estampado 20x10
- Adoquin Concreto

OBSERVACIONES:

ESCALA:

1/250

FECHA:

04/04/2020

ARCHIVO:

FECHA COPIA:

REVISION:

1

PLANO No.

A-001

PLANCHIA No.

1

DE

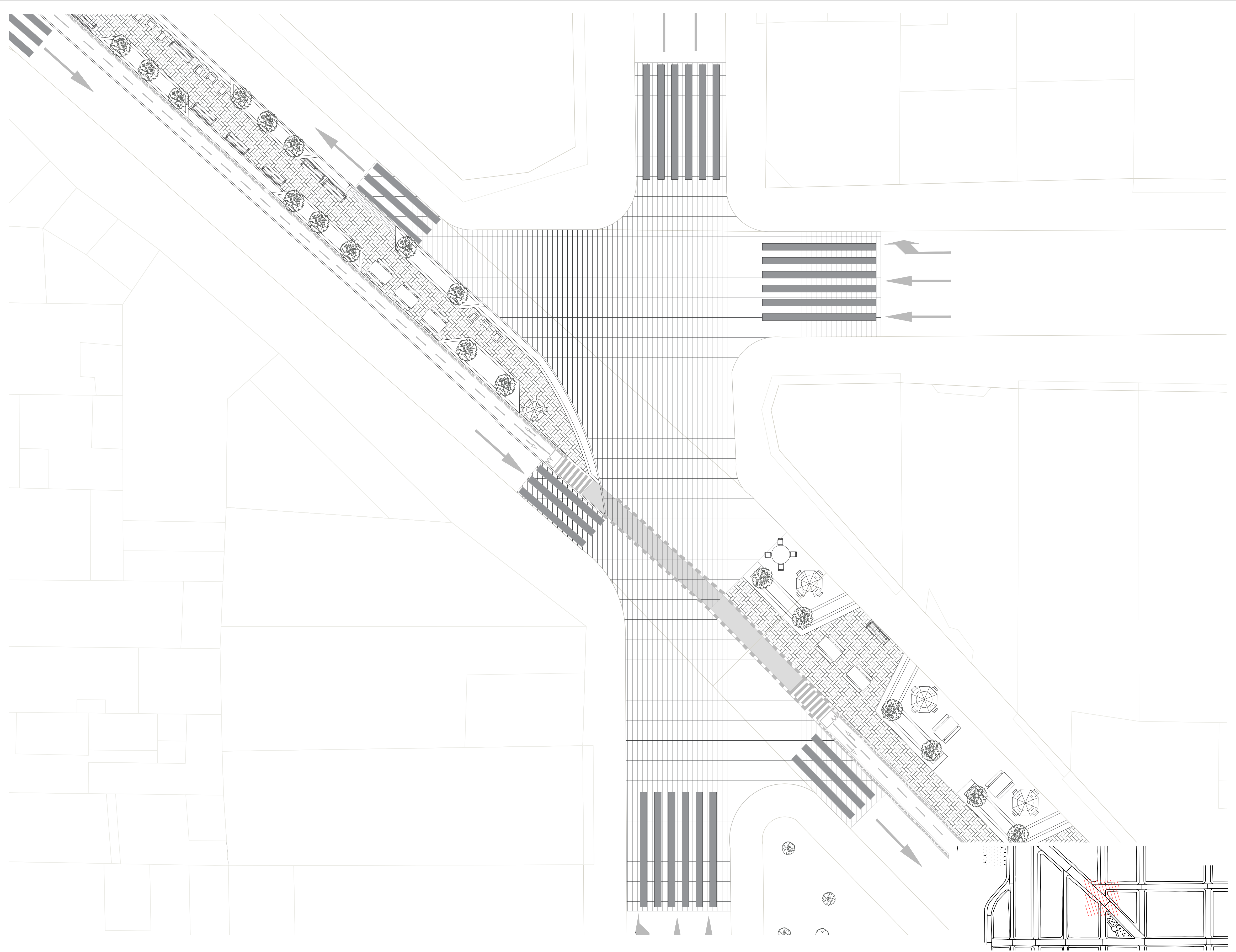

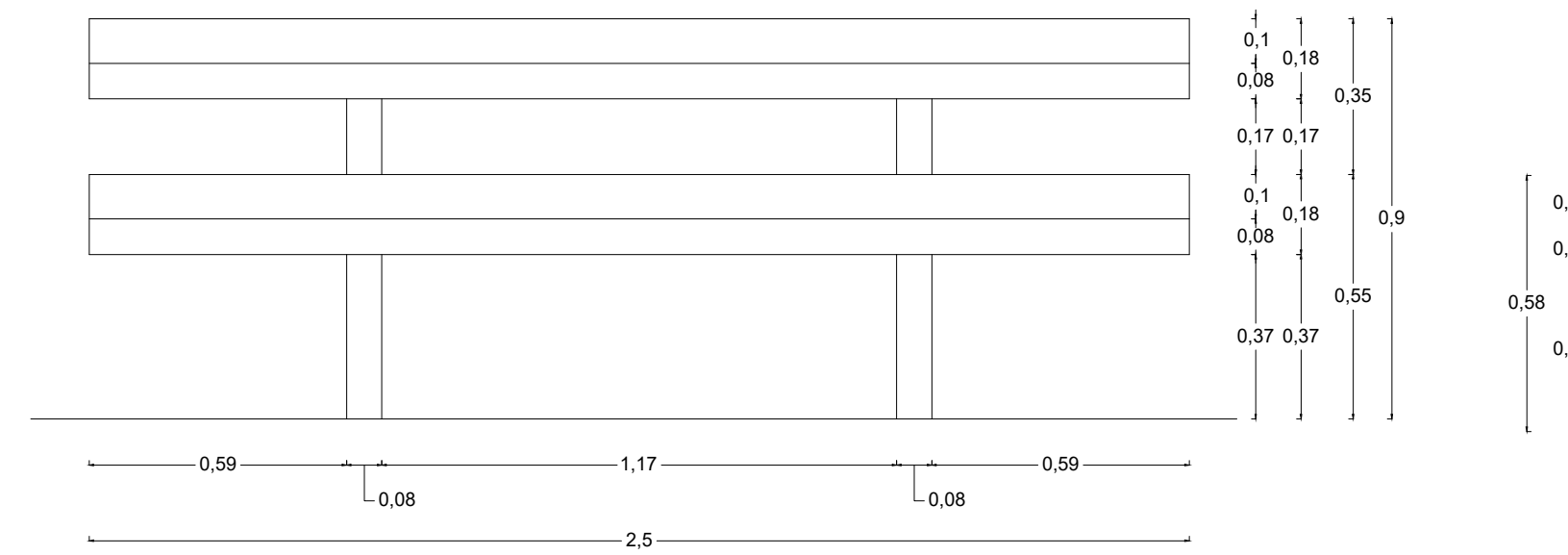

ALZADO FRONTAL MESA PICNIC
ESC 1.10

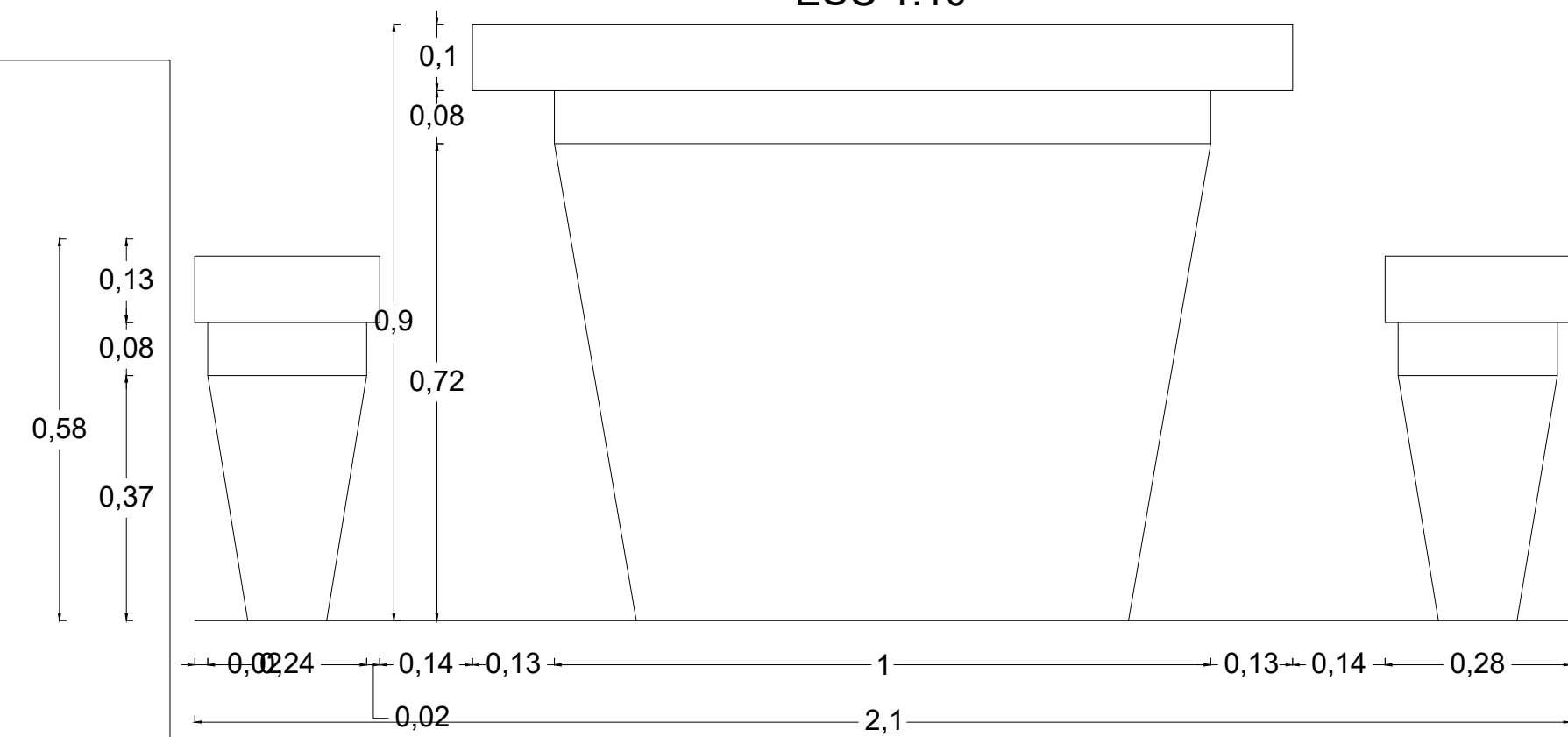

ALZADO LATERAL MESA PICNIC
ESC 1.10



PLANTA MESA PICNIC
ESC 1.20



MESA PICNIC

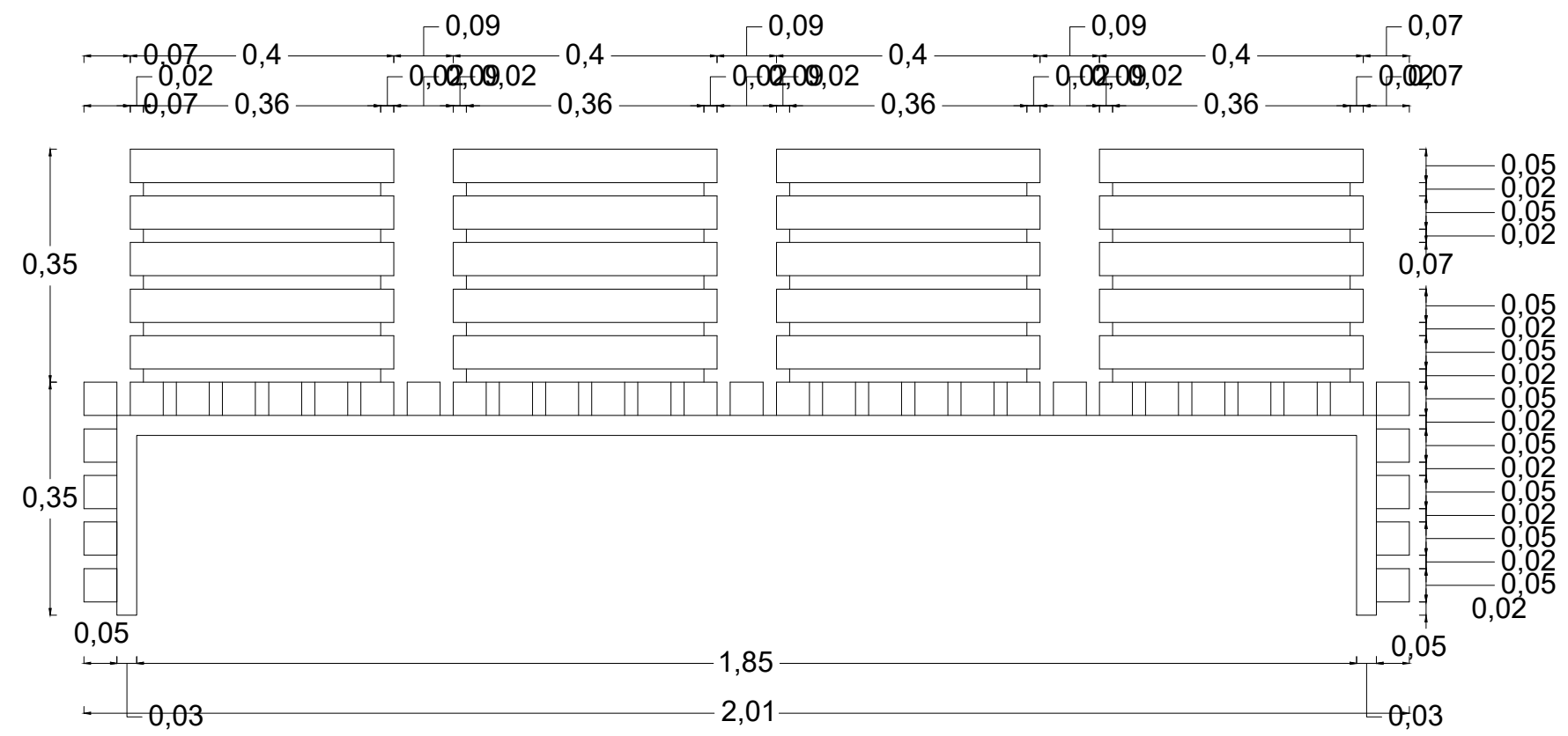

ALZADO FRONTAL ECO BANCO 2
ESC: 1.10

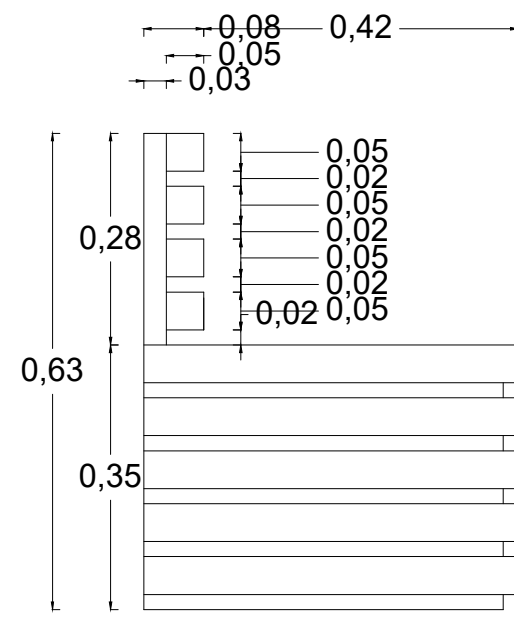

ALZADO LATERAL ECO BANCO 2
ESC: 1.10

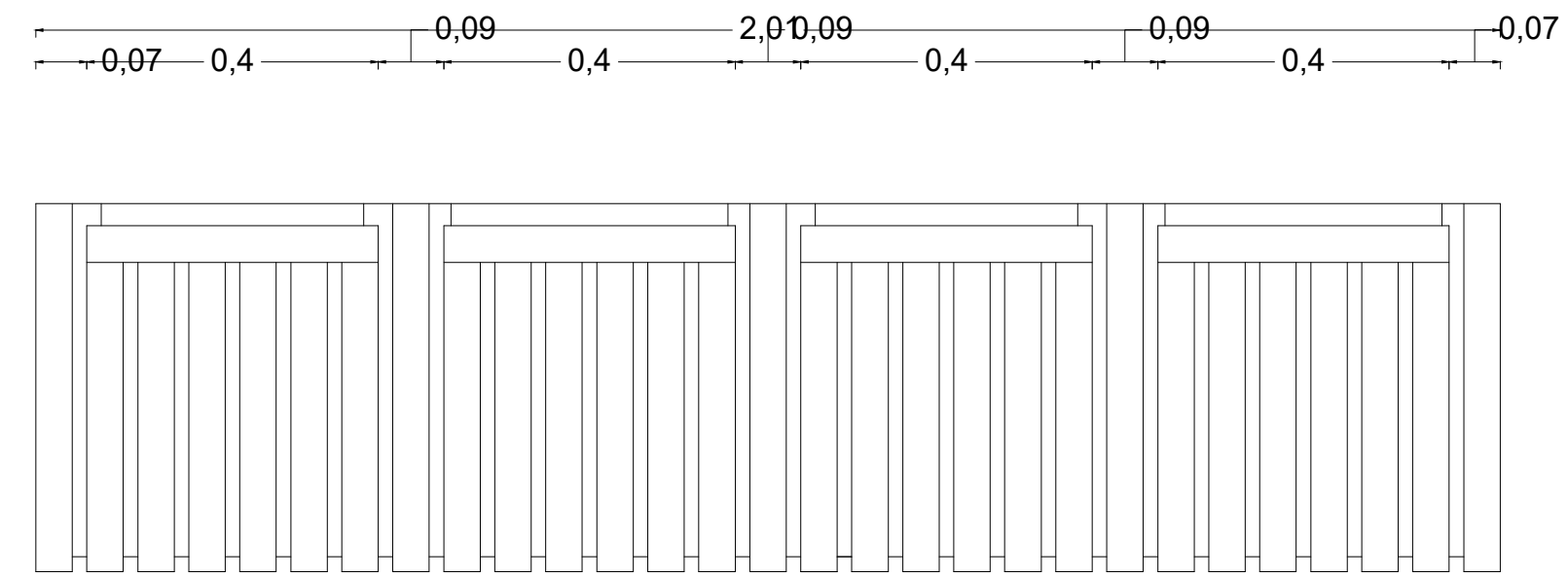

PLANTA ECO BANCO 2
ESC: 1.10

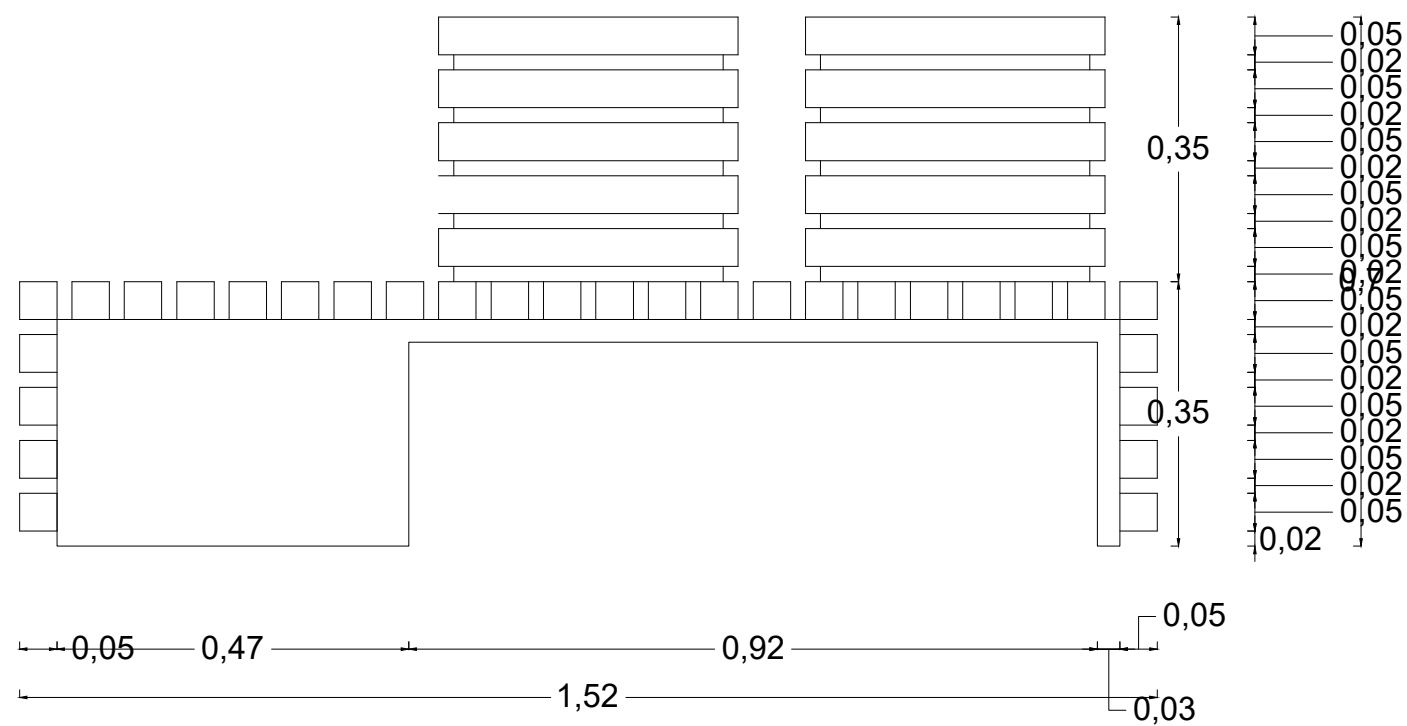

ALZADO FRONTAL ECO BANCO 3
ESC: 1.10

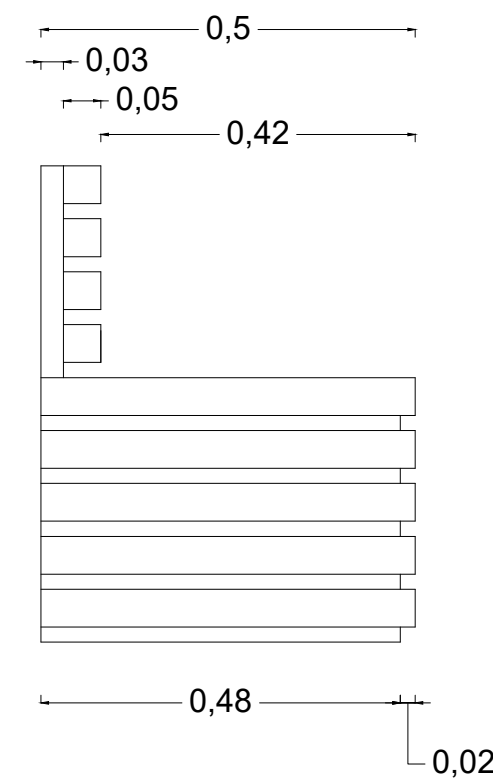

ALZADO LATERAL ECO BANCO 3
ESC: 1.10

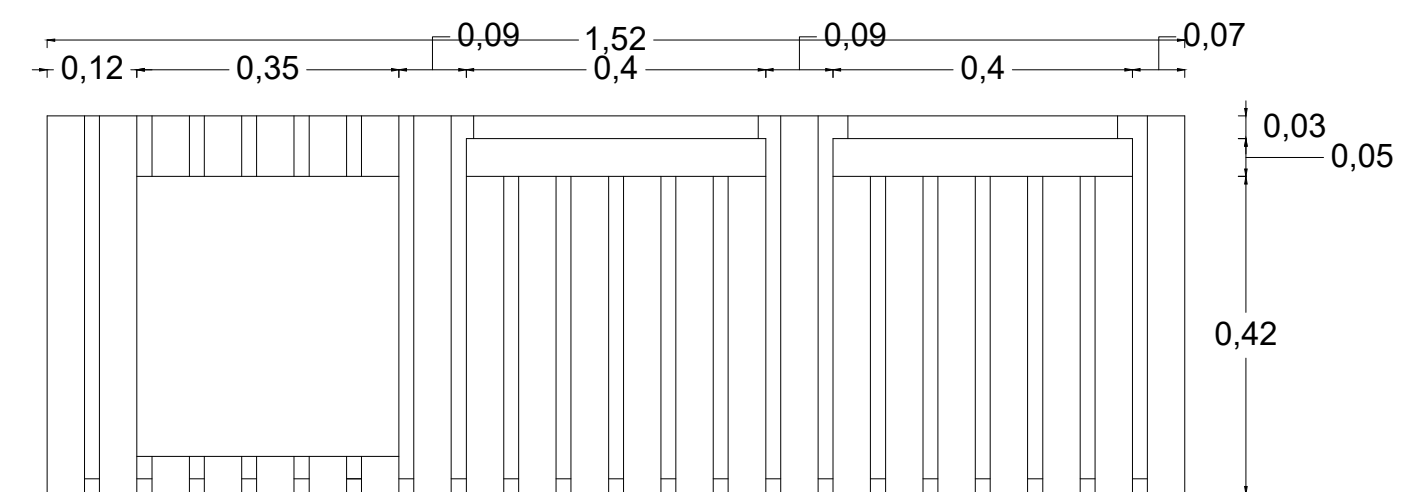

PLANTA ECO BANCO 3
ESC: 1.10

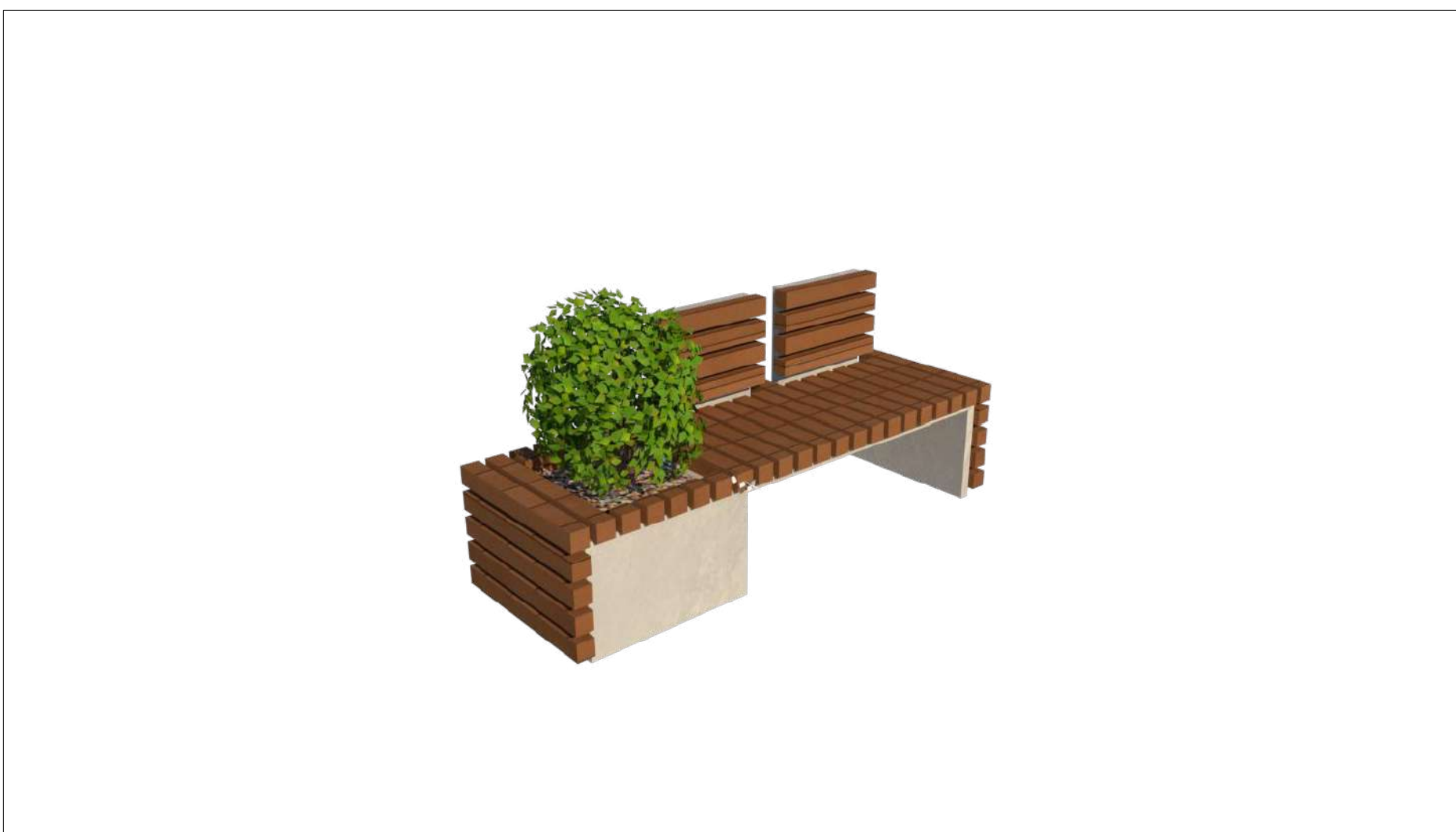

SACADO DE URBADEP
WWW.URBADEP.COM

ECO BANCO 1



SACADO DE URBADEP
WWW.URBADEP.COM

ECO BANCO 2

ARQUITECTURA

ESTUDIANTE:

PROYECTO:

ESPACIOS PUBLICOS VIBRANTES,
CONFORTABLES Y ACCESIBLES

OPCION DE GRADO

GRUPO 13

SEMESTRE I 2020

DOCENTE:

CONTIENE:

APARCA BICICLETAS Y
DETALLES

CONVENCIONES

OBSERVACIONES:

ESCALA:

Varias
escalas

FECHA:

09/05/2020

ARCHIVO:

FECHA COPIA:

REVISION:

1

PLANO No:

A-001

PLANCHA No:

17

DE

21

DETALLES

DETALLE ANCLAJE
PERFIL TUBULAR acero inoxidable

ESC 1:20
ø 4"Esp.8mm

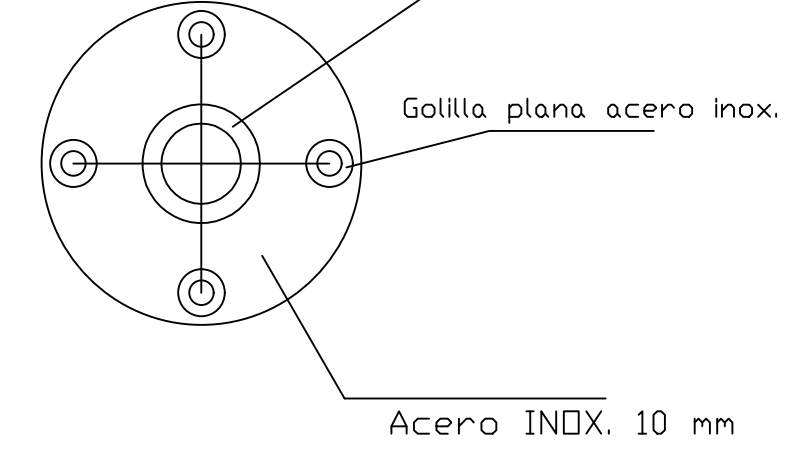

DETALLE
UNION TRAVEZADO
ESC 1:20

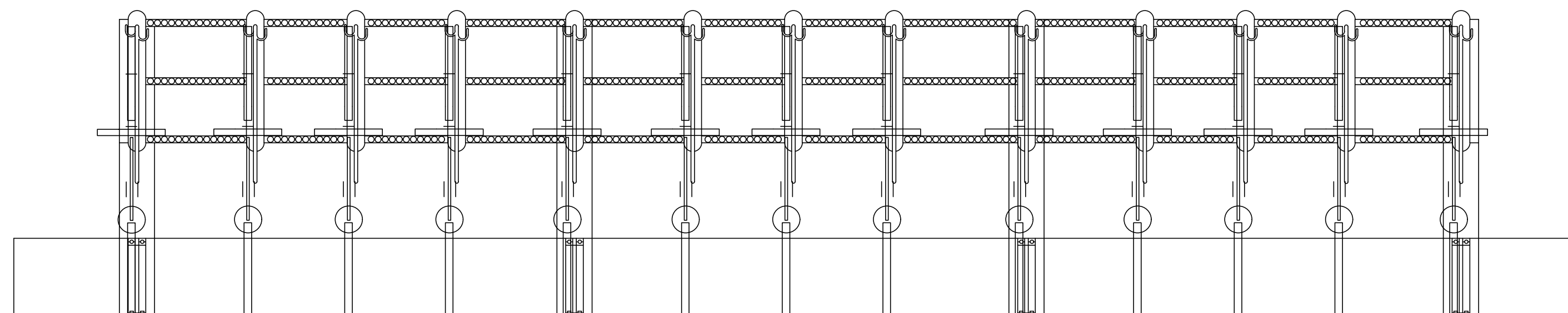
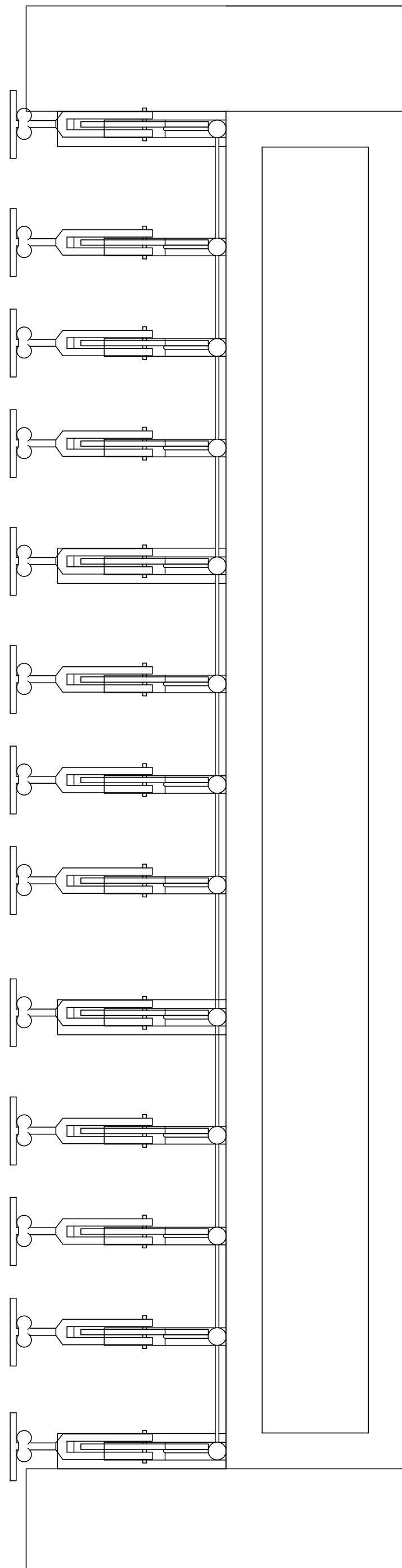
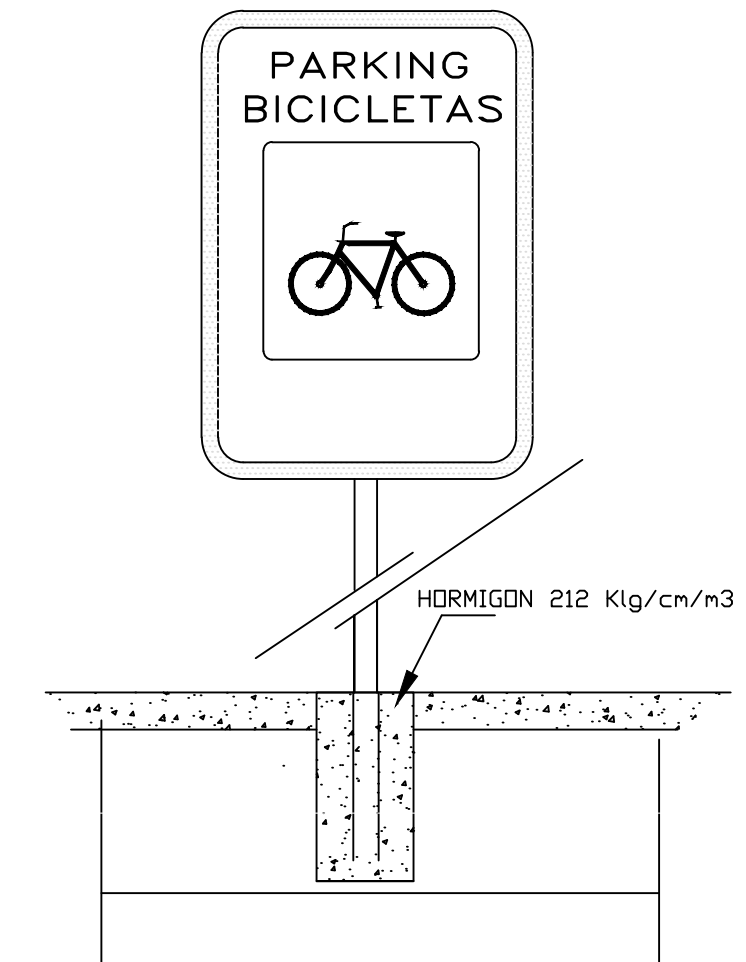
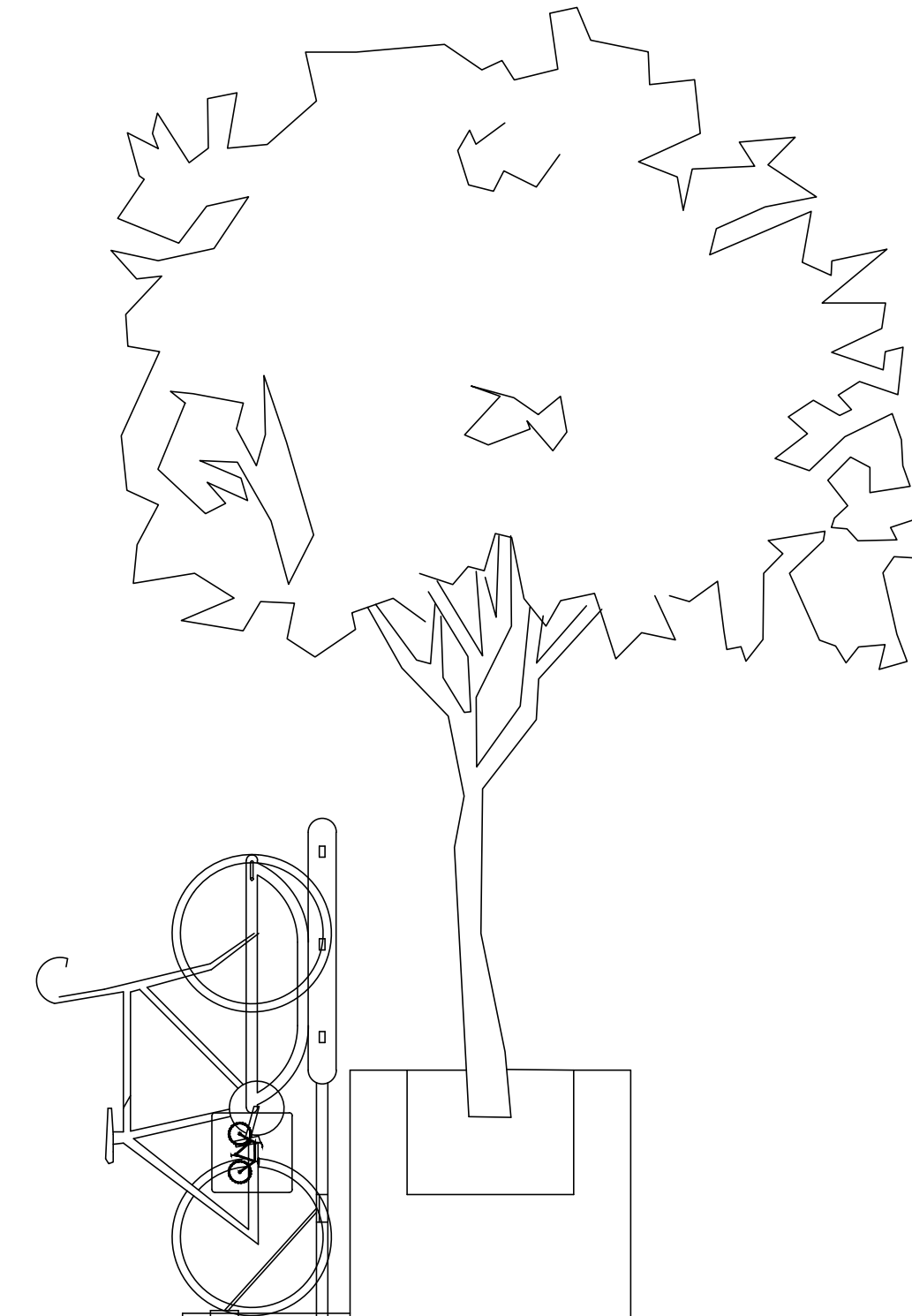
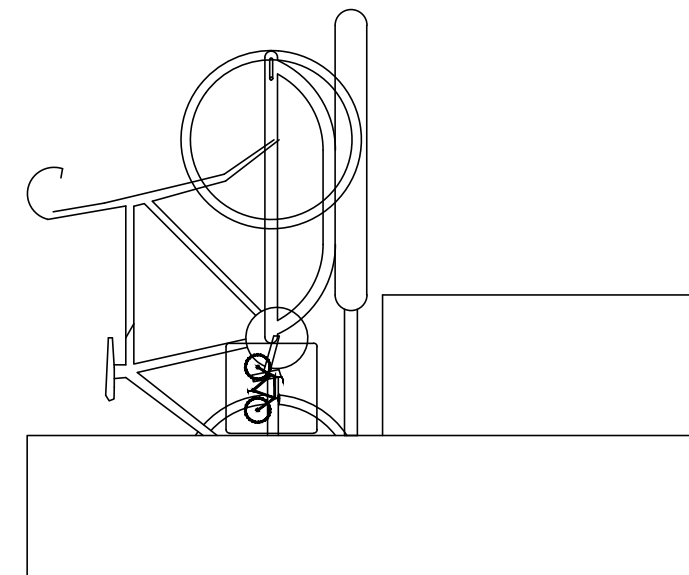
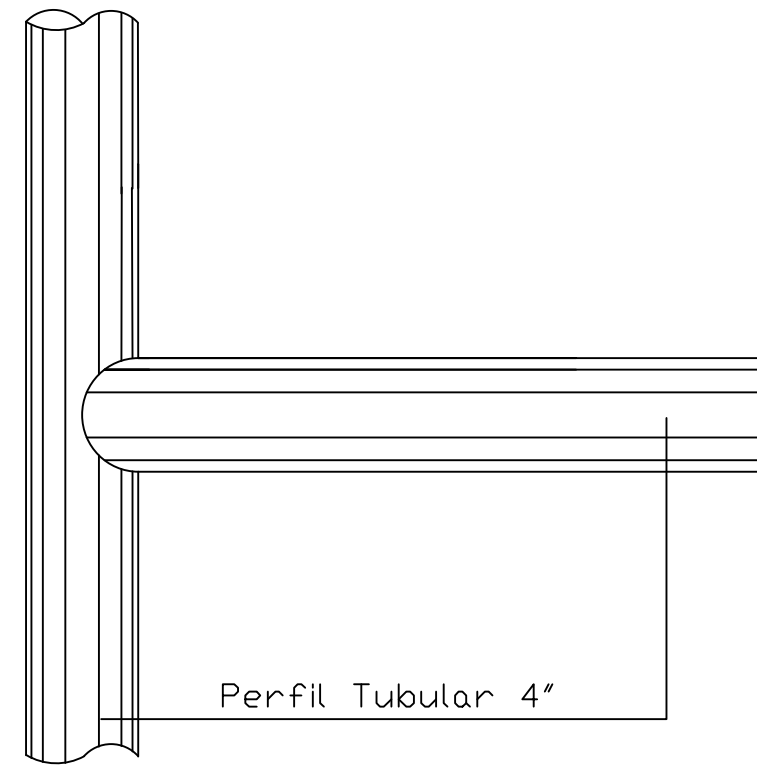



UNIVERSIDAD
La Gran Colombia

ARQUITECTURA

ESTUDIANTE:

PROYECTO:

ESPACIOS PUBLICOS VIBRANTES,
CONFORTABLES Y ACCESIBLES

OPCION DE GRADO

GRUPO 13

SEMESTRE I 2020

DOCENTE:

CONTIENE:

ALCANTARILLADO
AGUAS LLUVIAS

CONVENCIONES

OBSERVACIONES:

ESCALA:

1/150

FECHA:

04/04/2020

ARCHIVO:

FECHA COPIA:

REVISION:

1

PLANO No.

A-001

PLANCHIA No.

18

DE

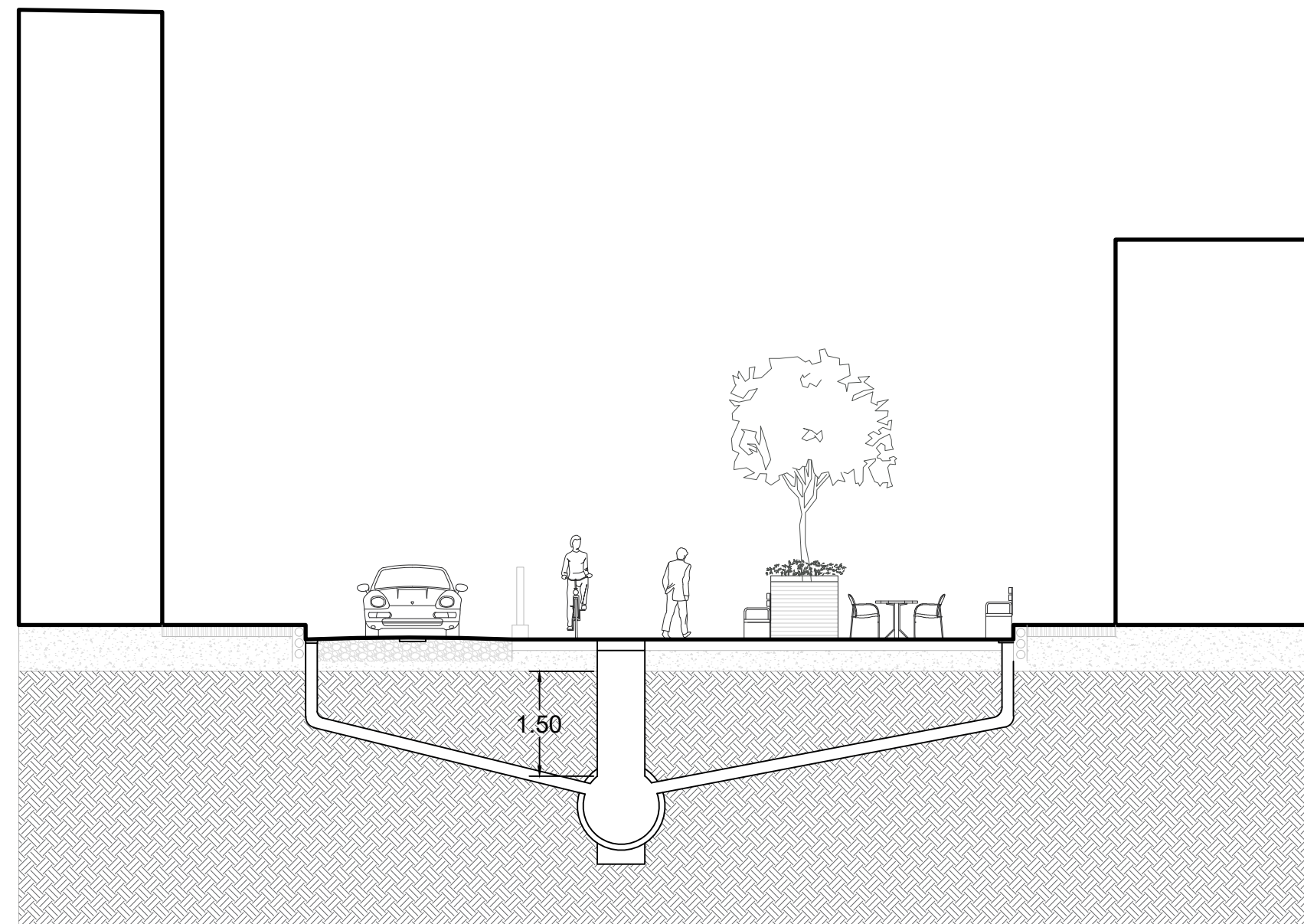

A CORTE SECCION PROPUESTA
TRANSVERSAL 18 BIS
Escala 1/150

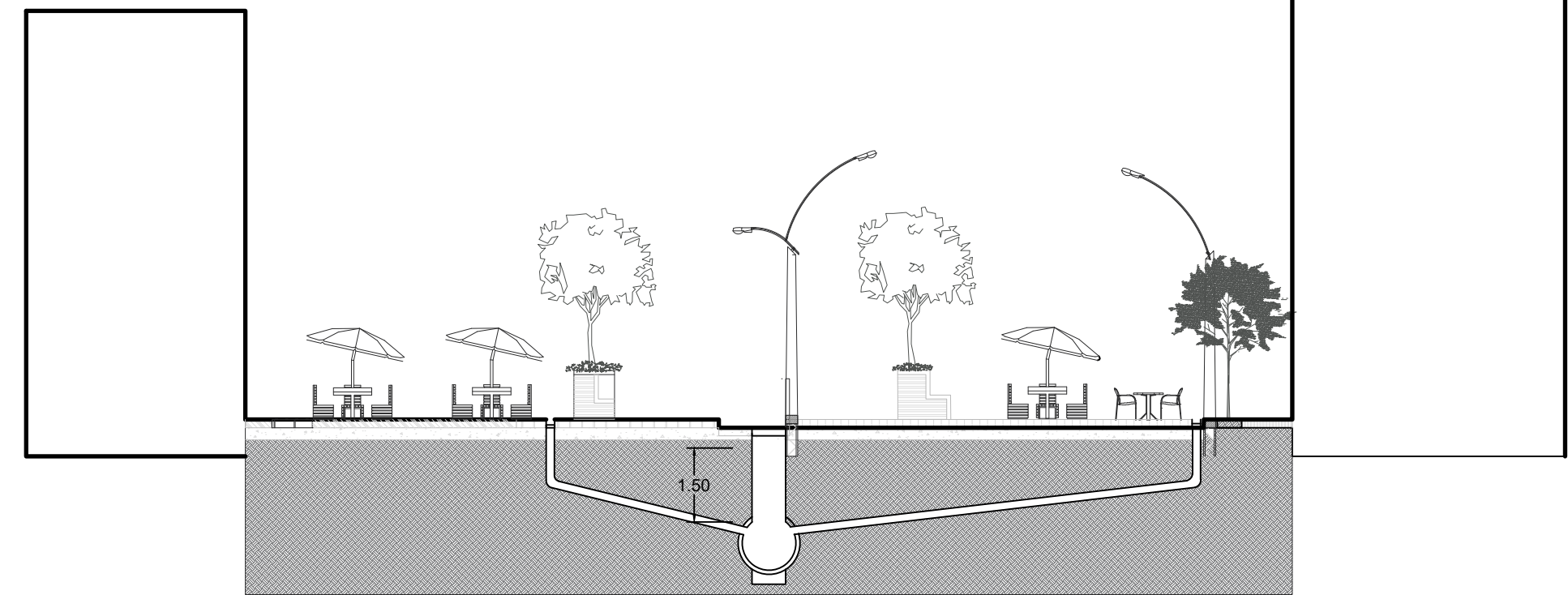

A CORTE SECCION PROPUESTA
PLAZA DE MERCADO
Escala 1/150

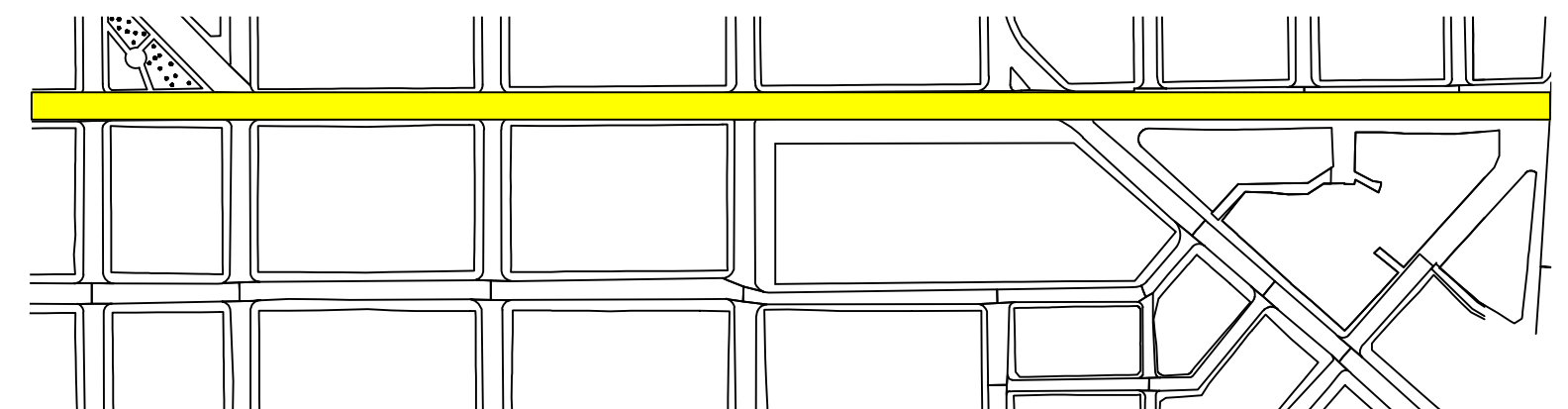
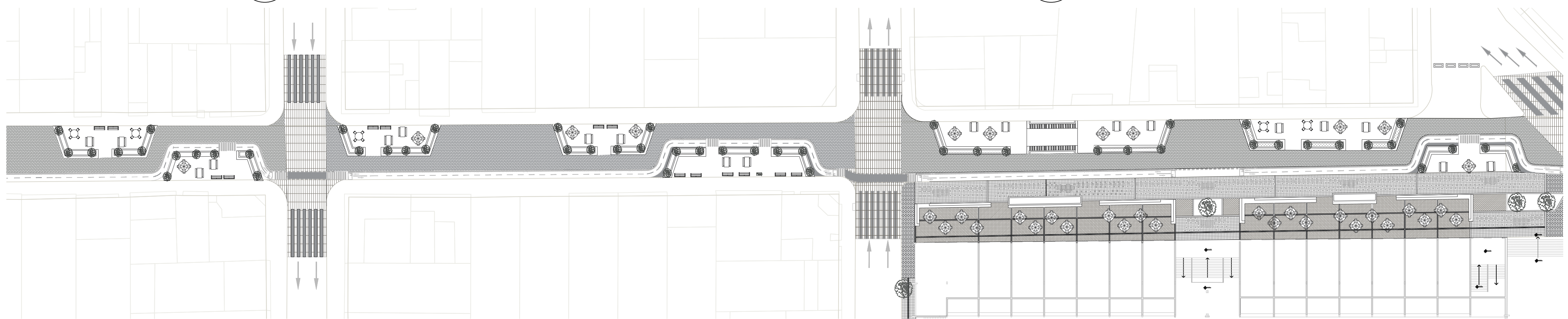



UNIVERSIDAD
La Gran Colombia

ARQUITECTURA

ESTUDIANTE:

PROYECTO:

ESPACIOS PUBLICOS VIBRANTES,
CONFORTABLES Y ACCESIBLES

OPCION DE GRADO
GRUPO 13

SEMESTRE I 2020

DOCENTE:

CONTIENE:

ALCANTARILLADO AGUAS NEGRAS

CONVENCIONES

OBSERVACIONES:

ESCALA:

1/150

ARCHIVO:

REVISION:

1

FECHA:

04/04/2020

FECHA COPIA:

PLANO No.

A-001

19 DE

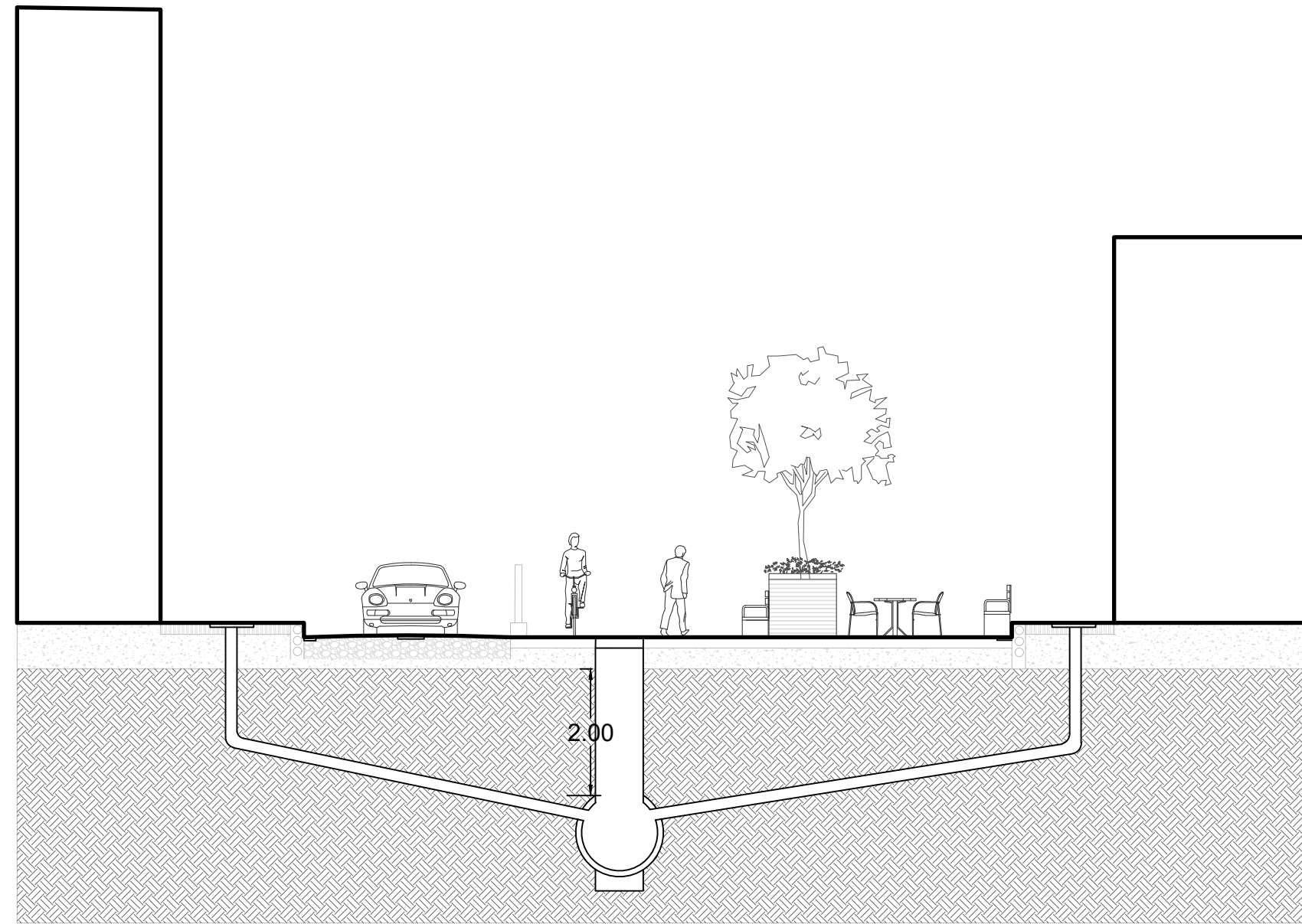

A CORTE SECCION PROPUESTA
TRANSVERSAL 18 BIS
Escala 1/150

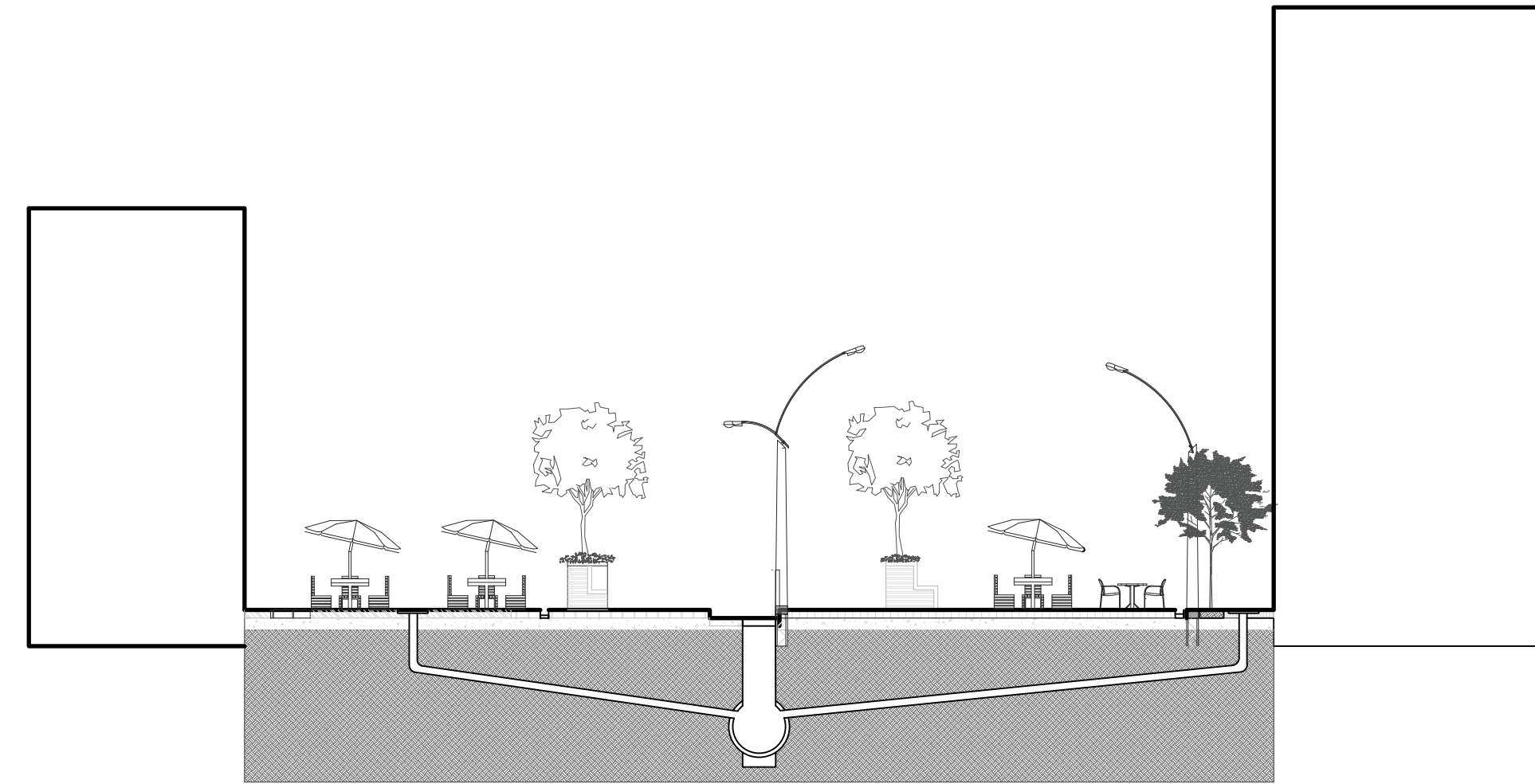

A CORTE SECCION PROPUESTA
PLAZA DE MERCADO
Escala 1/150

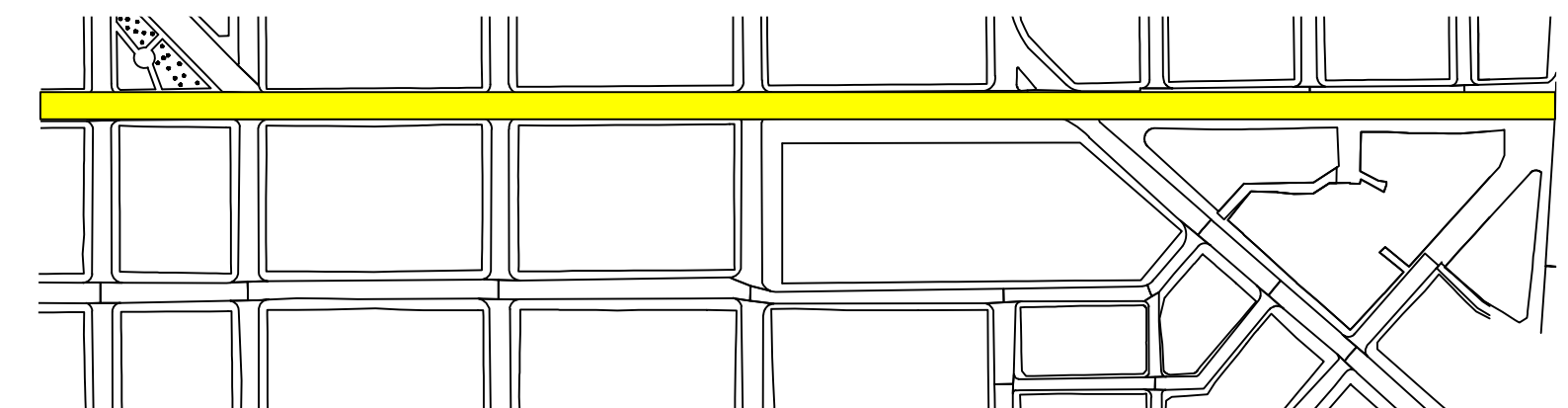
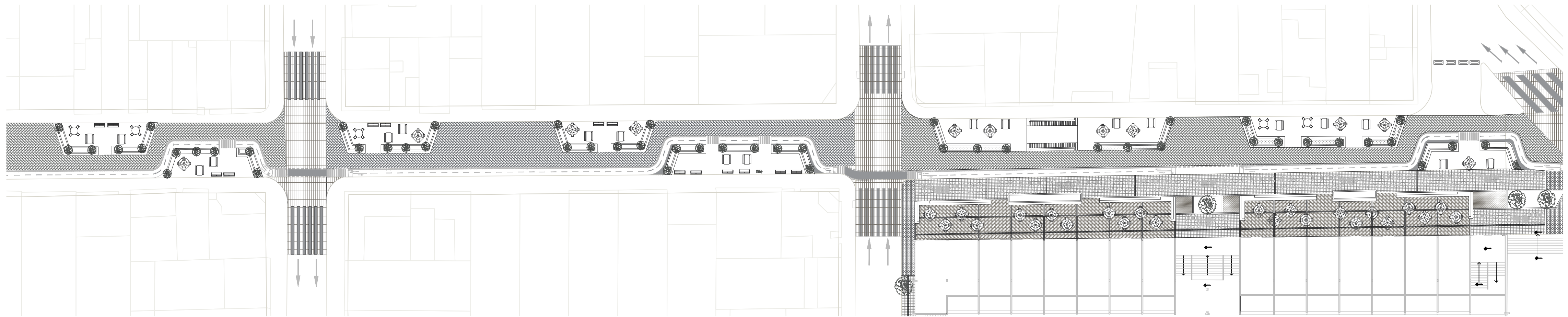



IMAGEN PROPIA



IMAGEN PROPIA

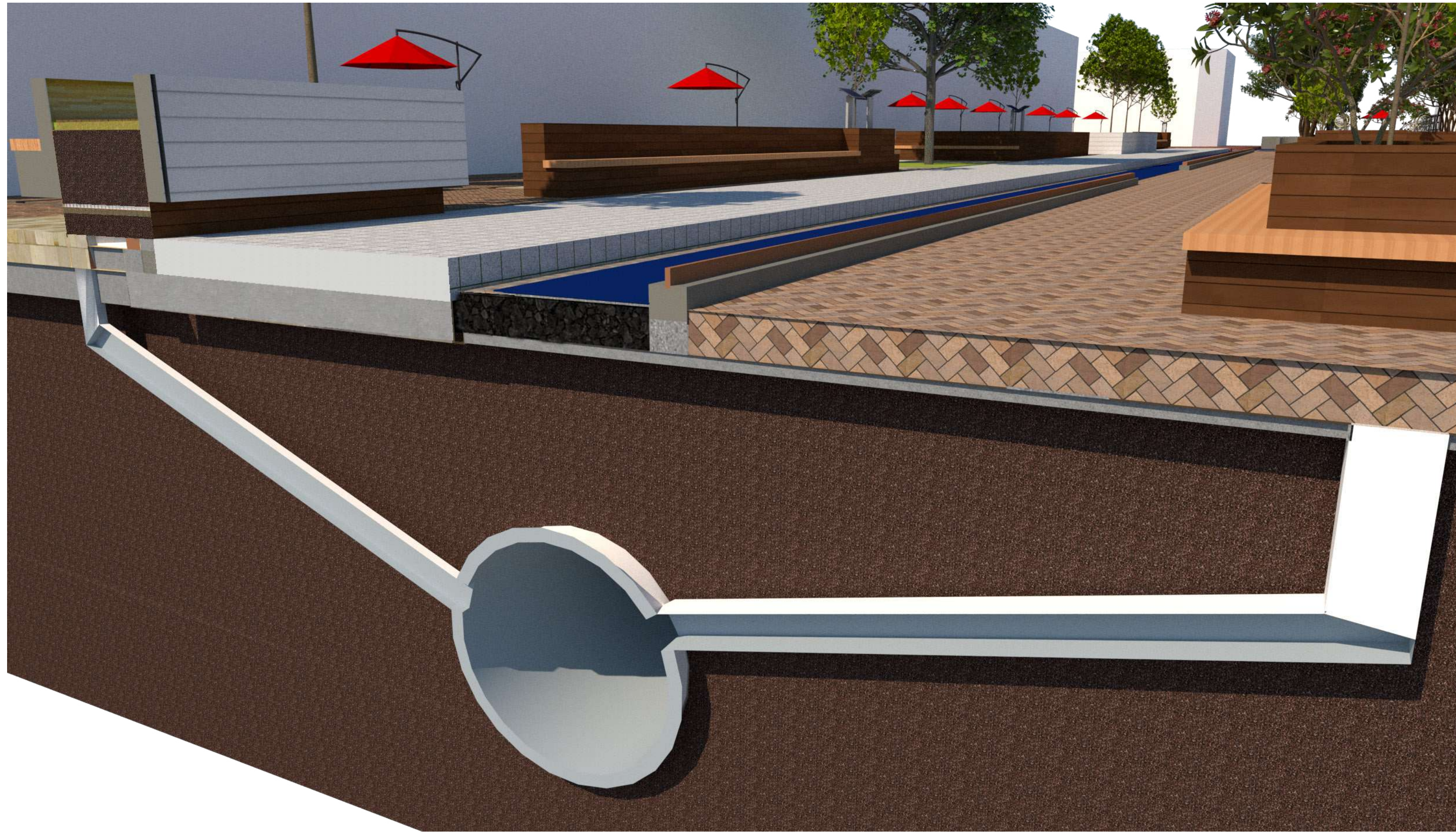

UNIVERSIDAD
La Gran Colombia

ARQUITECTURA

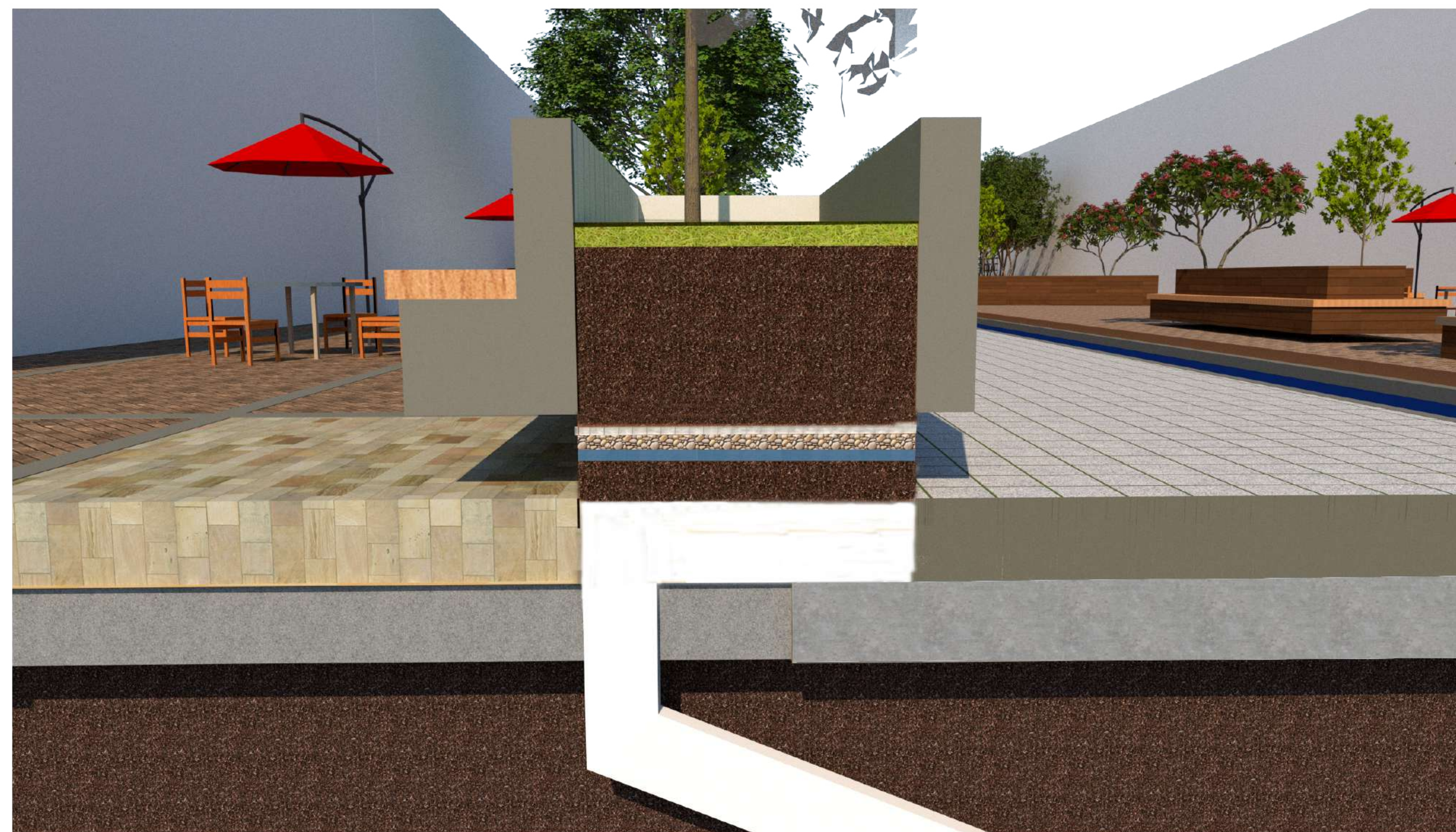
ESTUDIANTE:

PROYECTO:

PARQUE AMBIENTAL Y
AGROTURISTICO UBATÉ

PROYECTO TEMÁTICO
DE GRADO
GRUPO 13

SEMESTRE I 2020

DOCENTE:

CONTIENE:

RENDERS ALCANTARILLADO

REFERENCIAS:

ESCALA:

VARIADO

FECHA:

12/06/2020

ARCHIVO:

FECHA COPIA:

OBSERVACIONES:

REVISIÓN:	PLANO No.	PLANCHAS No.
1	A-001	20 DE 24

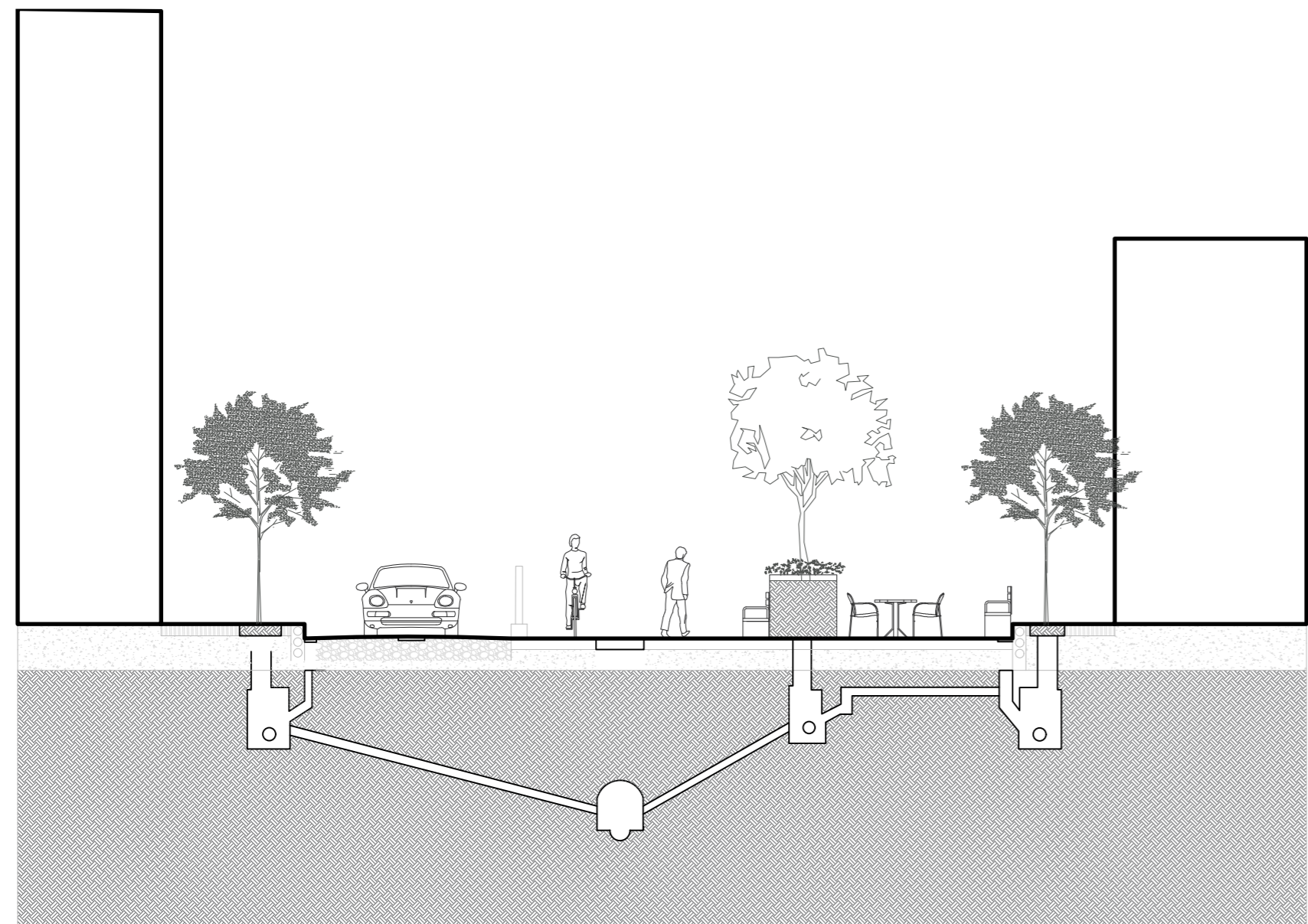
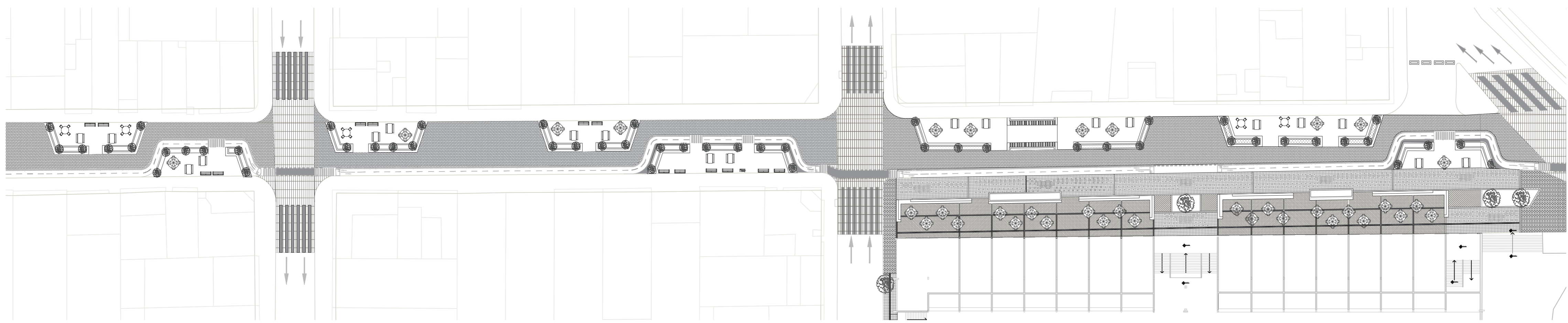

A CORTE SECCION PROPUESTA
TRANSVERSAL 18 BIS
Escala 1/150



IMAGEN PROPIA

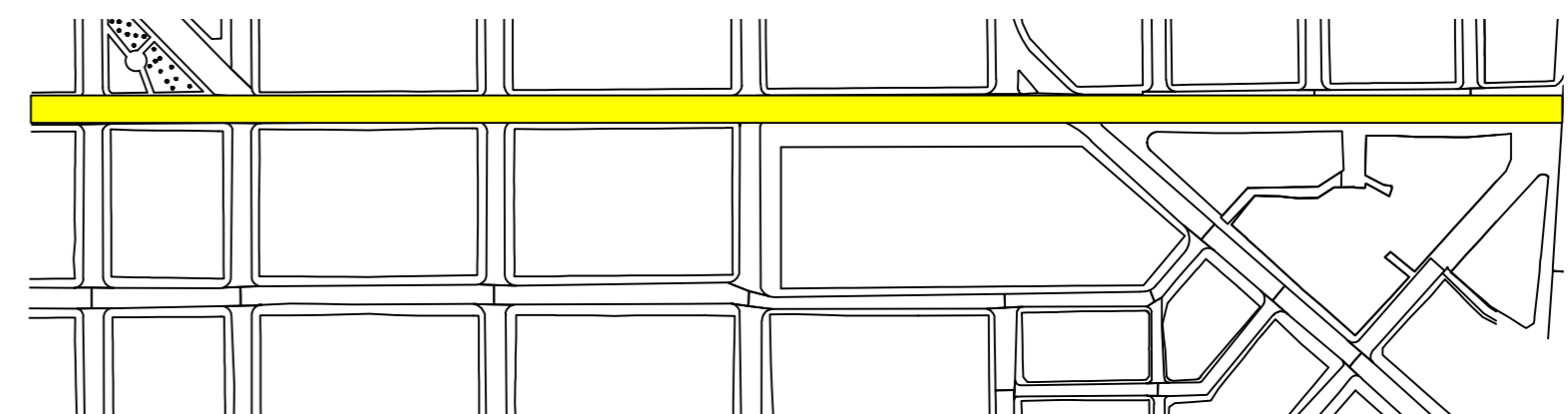
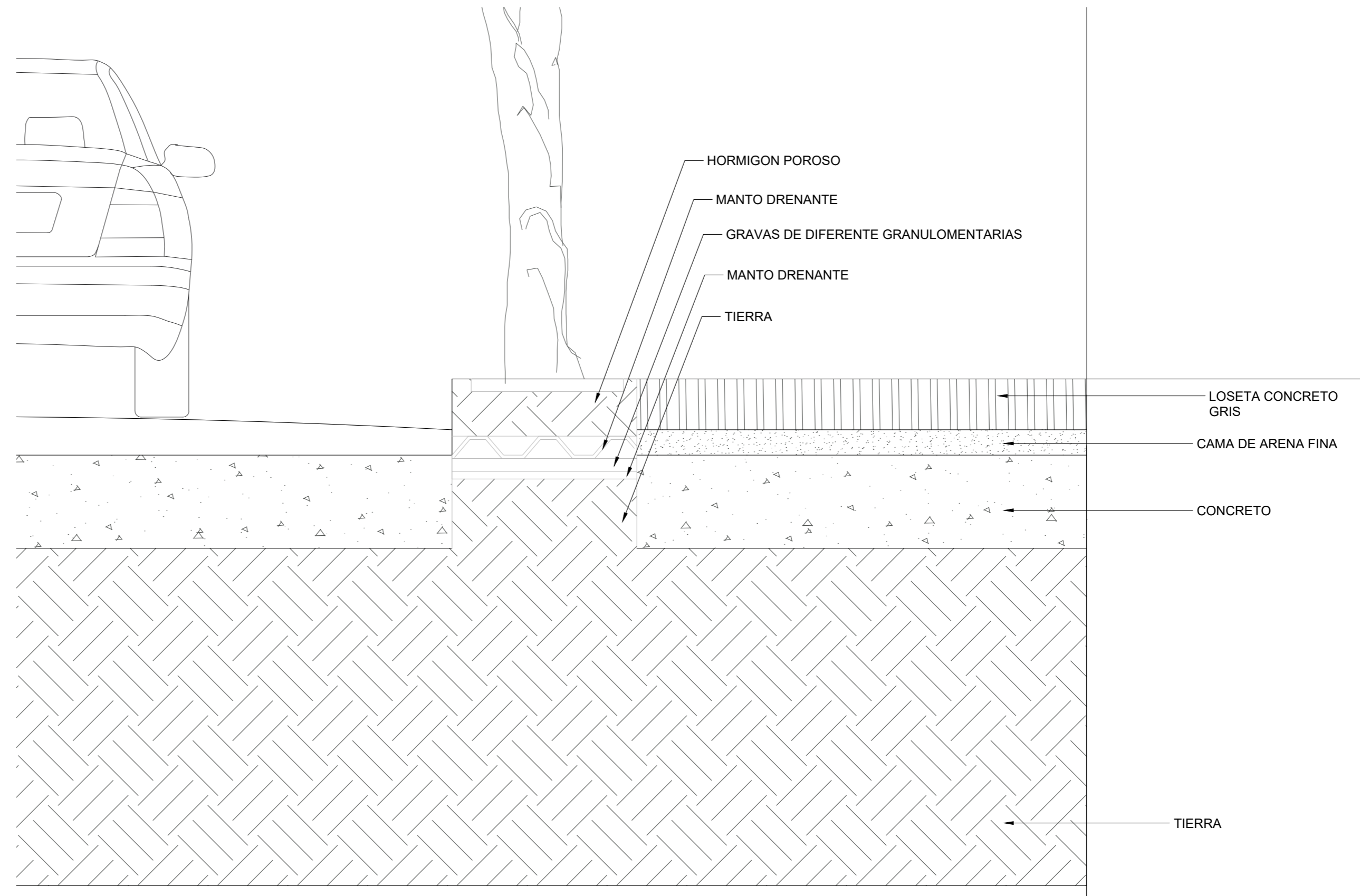

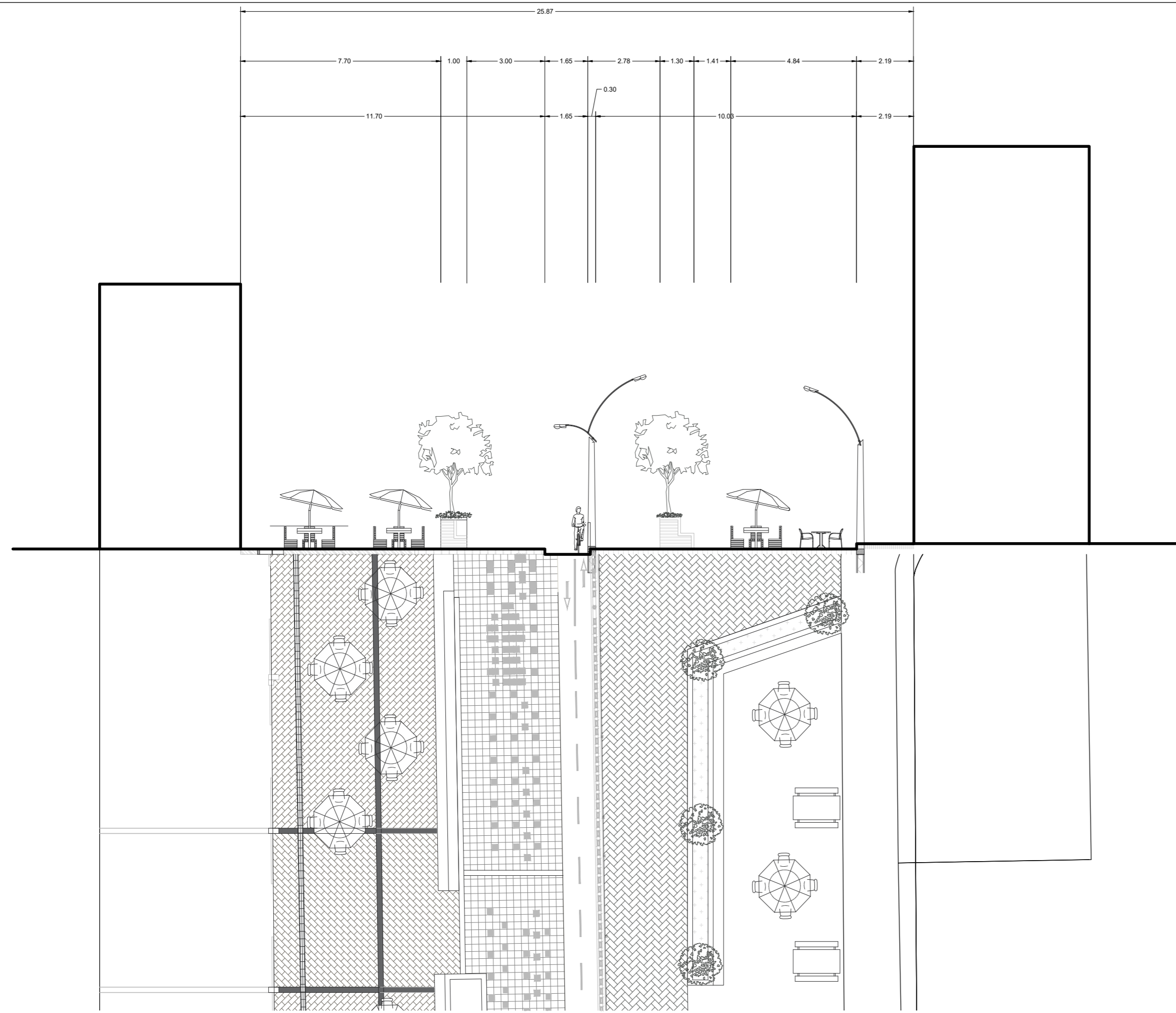

A CORTE Y PLANTA PLAZA DE MERCADO
ESCALA 1/100

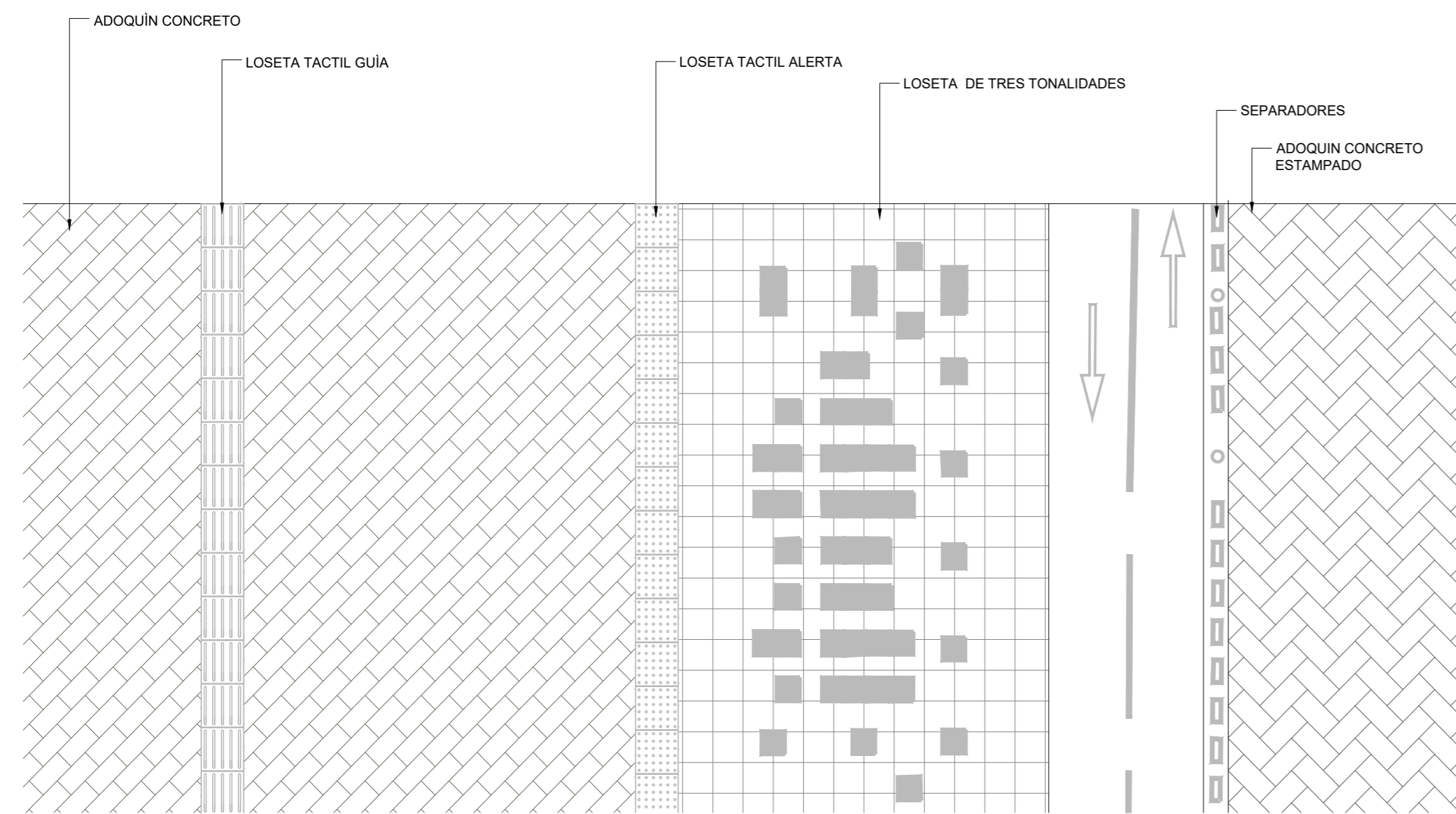

DETALLE PEATONAL

LOSETAS DETALLES

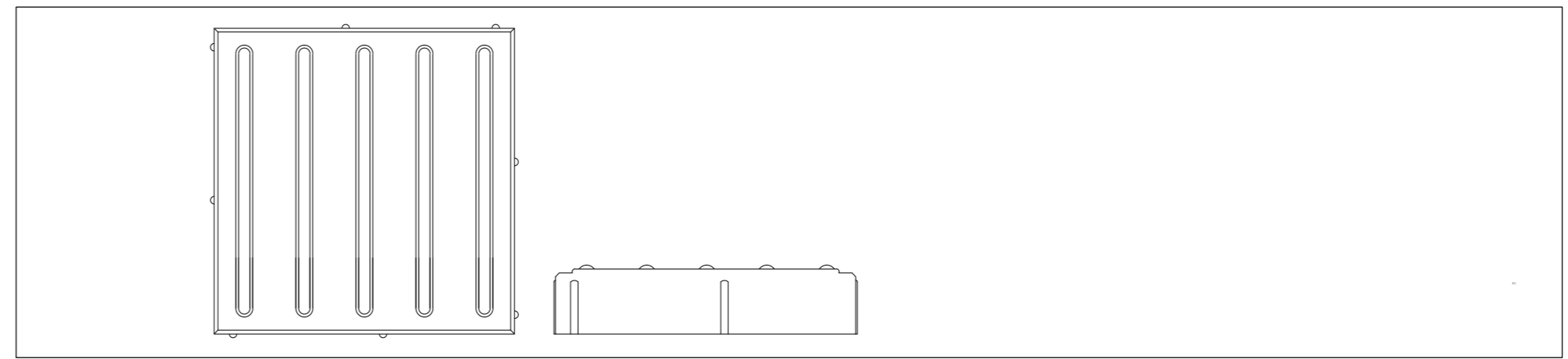

1. Loseta Tactil Guía. LOST-GU 400-400-60. Ficha U270 del M.E.P.

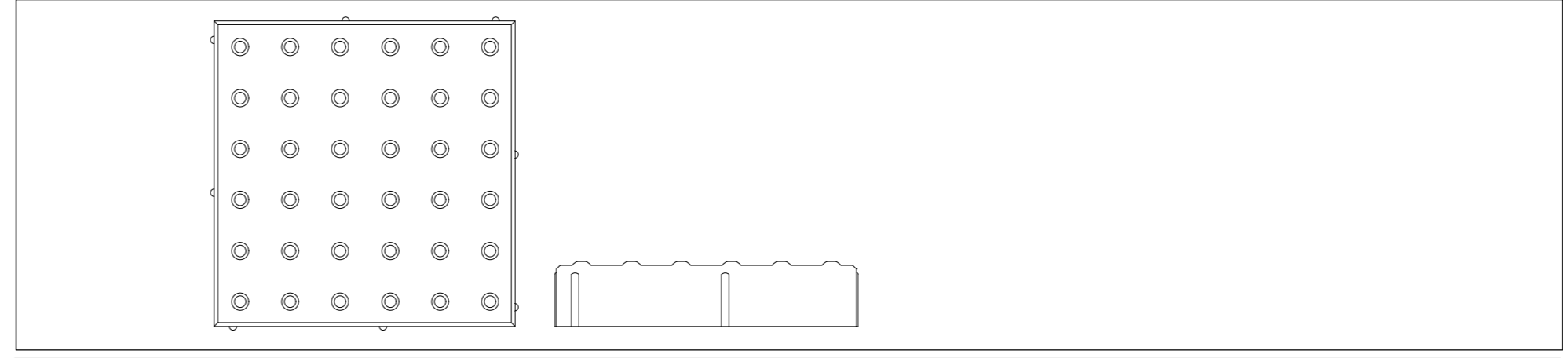

1. Loseta Tactil Alerta. LOST-AL 400-400-60. Ficha U270 del M.E.P.



Ancho: 40 cm SACADO DE INTERNET
Largo: 40 cm
Grosor: 6 cm

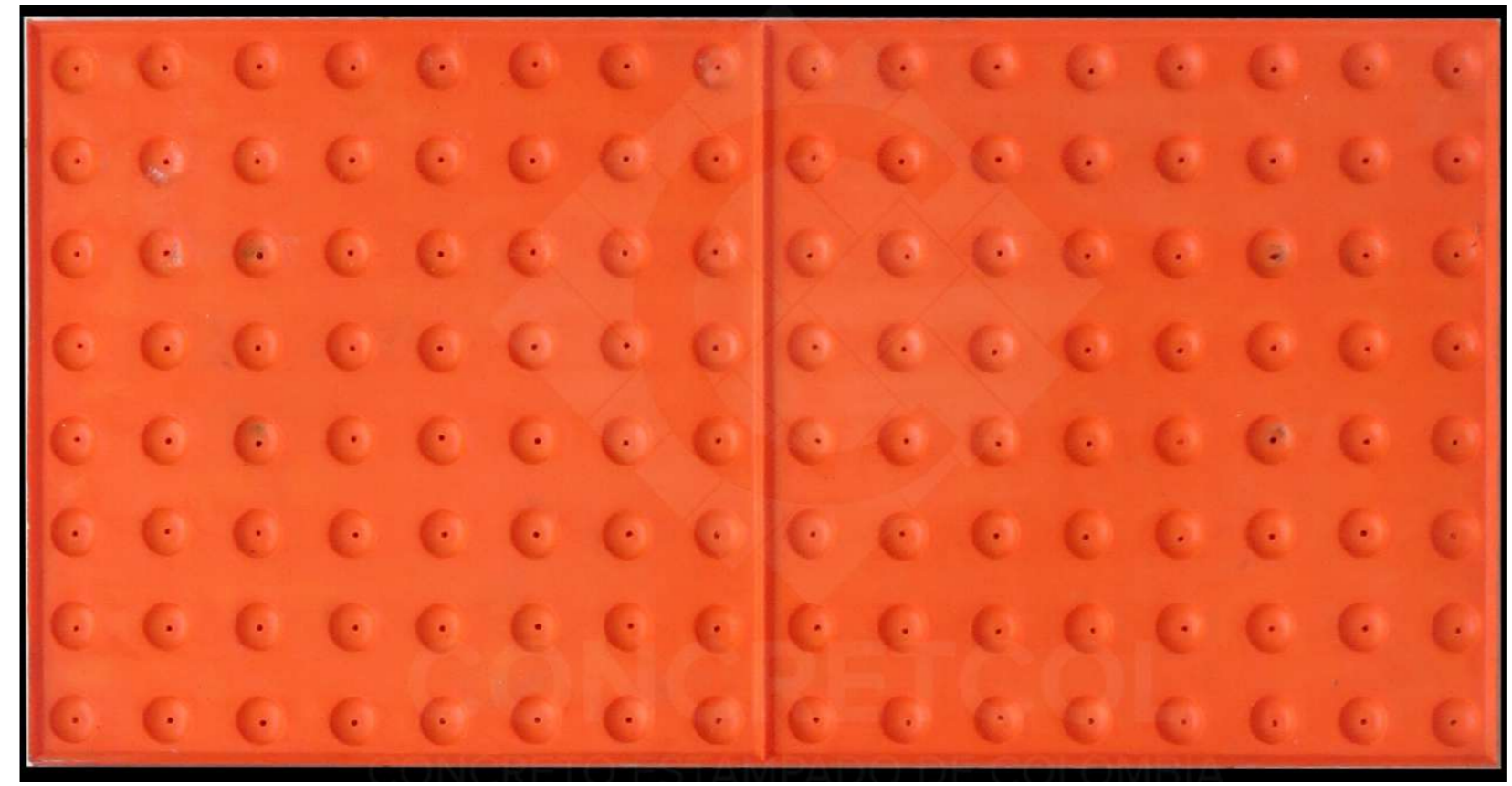

SACADO DE INTERNET



ARQUITECTURA

ESTUDIANTE:

PROYECTO:

ESPACIOS PUBLICOS VIBRANTES,
CONFORTABLES Y ACCESIBLES

OPCION DE GRADO
GRUPO 15

SEMESTRE I 2020

DOCENTE:

CONTIENE:

DETALLES PEATONAL

REFERENCIAS:

ESCALA: FECHA:

VARIADO 12/06/2020

ARCHIVO: FECHA COPIA:

OBSERVACIONES:



UNIVERSIDAD
La Gran Colombia

ARQUITECTURA

ESTUDIANTE:

PROYECTO:

PARQUE AMBIENTAL Y
AGROTURISTICO UBATÉ

PROYECTO TEMÁTICO
DE GRADO
GRUPO 13

SEMESTRE I 2020

DOCENTE:

CONTIENE:

RENDERS PLAZA DE MERCADO

REFERENCIAS:

ESCALA:

VARIADO

FECHA:

12/06/2020

ARCHIVO:

FECHA COPIA:

OBSERVACIONES:

REVISION:

1

PLANO No.

A-001

PLANCHA No.

22

DE

23



UNIVERSIDAD
La Gran Colombia

ARQUITECTURA

ESTUDIANTE:

PROYECTO:

PARQUE AMBIENTAL Y
AGROTURÍSTICO UBATÉ

PROYECTO TEMÁTICO
DE GRADO
GRUPO 13

SEMESTRE I 2020

DOCENTE:

CONTIENE:

RENDERS PLAZA DE MERCADO

REFERENCIAS:

ESCALA:

VARIADO

FECHA:

12/06/2020

ARCHIVO:

FECHA COPIA:

OBSERVACIONES: