SUAQUIRA ESTRUCTURA URBANO SOSTENIBLE Y SUSTENTABLE PARA EL DESARROLLO FUNZA 2045

ÁREA BRUTA 471.52M2 | EQUIPAMIENTO 3.72% | VIVIENDA 8.04%

EXISTENCIA

MACRO ESCALA

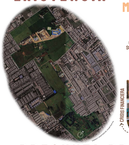

PROBLEMA DE INVESTIGACIÓN

MESO ESCALA

MICRO ESCALA

PREGUNTA PROBLEMA

JUSTIFICACIÓN

POBLACIÓN OBJETO

ESTADO DEL ARTE

OBJETIVOS

OBJETIVO GENERAL

IMPLEMENTAR UNA ESTRUCTURA DE DESARROLLO URBANO REGIONAL COMO ESTRATEGIA DE INNOVACIÓN TECNOLÓGICA ENFARCADA EN LA SOSTENIBILIDAD Y SUSTENTABILIDAD PARA IMPULSAR LA COMPETITIVIDAD DEL TERRITORIO REGIONAL PARA FUNZA 2045

OBJETIVOS ESPECÍFICOS

1. CARACTERIZAR FACTORES ESTRUCTURAS FUNZA
2. INVESTIGAR ESTRATEGAS SOSTENIBLIDAS INNOVACIÓN
3. DESARROLLAR URBANISMO ECOLOGÍA FUNZA

MARCO CONCEPTUAL

MARCO TEÓRICO

MARCO HISTÓRICO

ANÁLISIS DEL LUGAR

HIPÓTESIS

IMPLANTACIÓN DISEÑO URBANO REGIONAL

CONFIGURA EJE ECONÓMICO SUSTENTABLE SOSTENIBLE

IMPULSARÁ DESARROLLO INNOVACIÓN TERRITORIAL

MARCO NORMATIVO

METODOLOGÍA DE LA INVESTIGACIÓN

OBJETIVOS DE DESARROLLO SOSTENIBLE

SUSTENTABLE

EFICIENCIA ENERGÉTICA

SOSTENIBLE

AFECTACIONES POR CAMBIO CLIMÁTICO

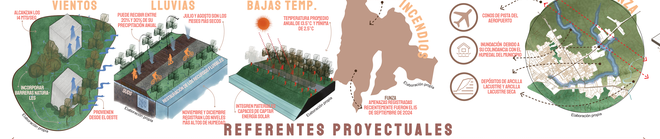

RIESGOS Y AMENAZAS

REFERENTES PROYECTUALES

CARACTERIZACIÓN DEL TERRITORIO

MOVILIDAD

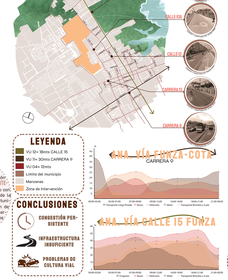

ESP. PUB Y AMBIENTAL

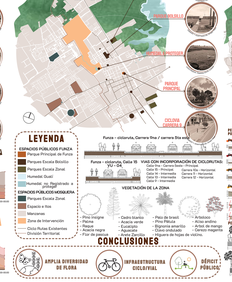

TOPOGRÁFICO

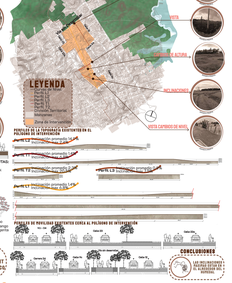

ESTUDIO GENERAL DEL TERRITORIO

PRINCIPIOS DE DISEÑO

TRANSECTO URBANO

ES LA TRANSICIÓN DE AMBIENTES O PAISAJES URBANOS

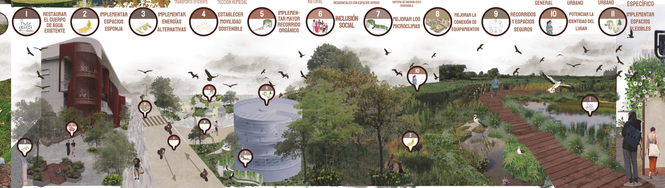

ESQUEMAS BÁSICOS E IMPLEMENTACIÓN A LA PROPUESTA

MEMORIA URBANA

PROPUESTA URBANA

GESTIÓN URBANA

BIOCLIMÁTICA

PROPUESTA POR ETAPAS

ARBOLADO URBANO Y DE PROTECCIÓN AMBIENTAL

URBANO: ESTRUCTURA URBANA

AMBIENTALES: ESTRUCTURA DE PROTECCIÓN AMBIENTAL

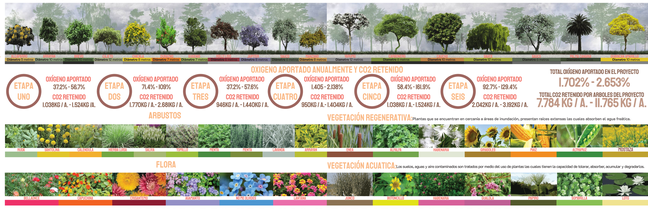

ACTIVIDADES URBANAS Y ESTRATEGIAS AMBIENTALES
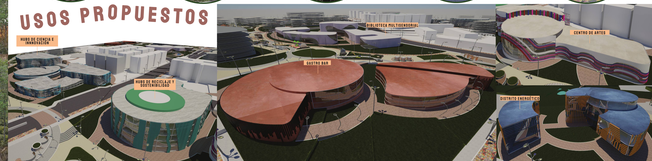
USOS PROPUESTOS