

A1 ALZADO NORTE
 ESC: 1.150

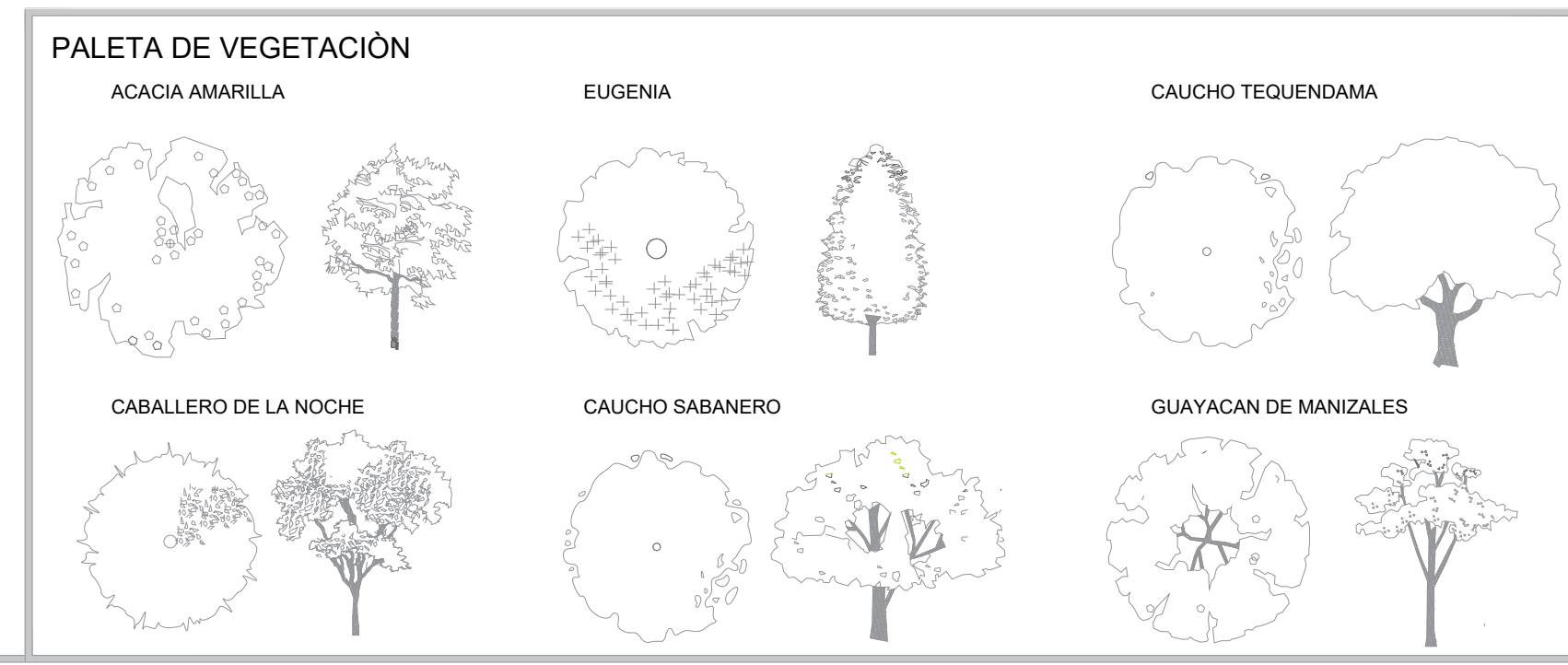

REVISIÓN PLANO No. 13 DE 26 A-013		PROYECTO PAISAJE SENSITIVO CENTRO DE ATENCIÓN Y REHABILITACIÓN PSICOSOCIAL DEL DISTRITO CAPITAL BOGOTÁ 2019	PROYECTO DE GRADO NÚCLEO DE PROFUNDIZACIÓN DISEÑO Y GESTIÓN DEL HABITAT SOCIOCULTURAL LOCALIZACIÓN AV. HORTUA- AV. CARACAS HOSPITAL SAN JUAN DE DIOS BOGOTÁ	CONVENCIONES VENTANA PUERTA NIVEL FACHADA FACHADAS INTERIORES ACCESO	MATERIALES	PLANOS DE REFERENCIA 1. PLANO A-001 2. PLANO A-002 3. PLANO A-003	ESTUDIOS TÉCNICOS CALCULOS ESTRUCTURALES: ING. MIGUEL ANTONIO CARO INSTALACIONES HIDRAULICAS: INSTALACIONES ELECTRICAS:	COLABORADORES ING. MIGUEL ANTONIO CARO ARQ. RESPONSABLE ASESOR DE DISEÑO APROBACIÓN	CONTIENE ALZADO NORTE ESCALA ESC: 1/150 ARCHIVO ALZADO SUR. DWG FECHA 31/ MAYO /2019 NORTE	PLANCHAS No. 13 DE 26 REVISIÓN PLANO No. A-013 DE 26
		ARCHIVOS DE REFERENCIA 1. PLANO A-001 2. PLANO A-002 3. PLANO A-003	UNIVERSIDAD La Gran Colombia 1013672647 1033758426							

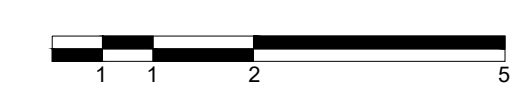
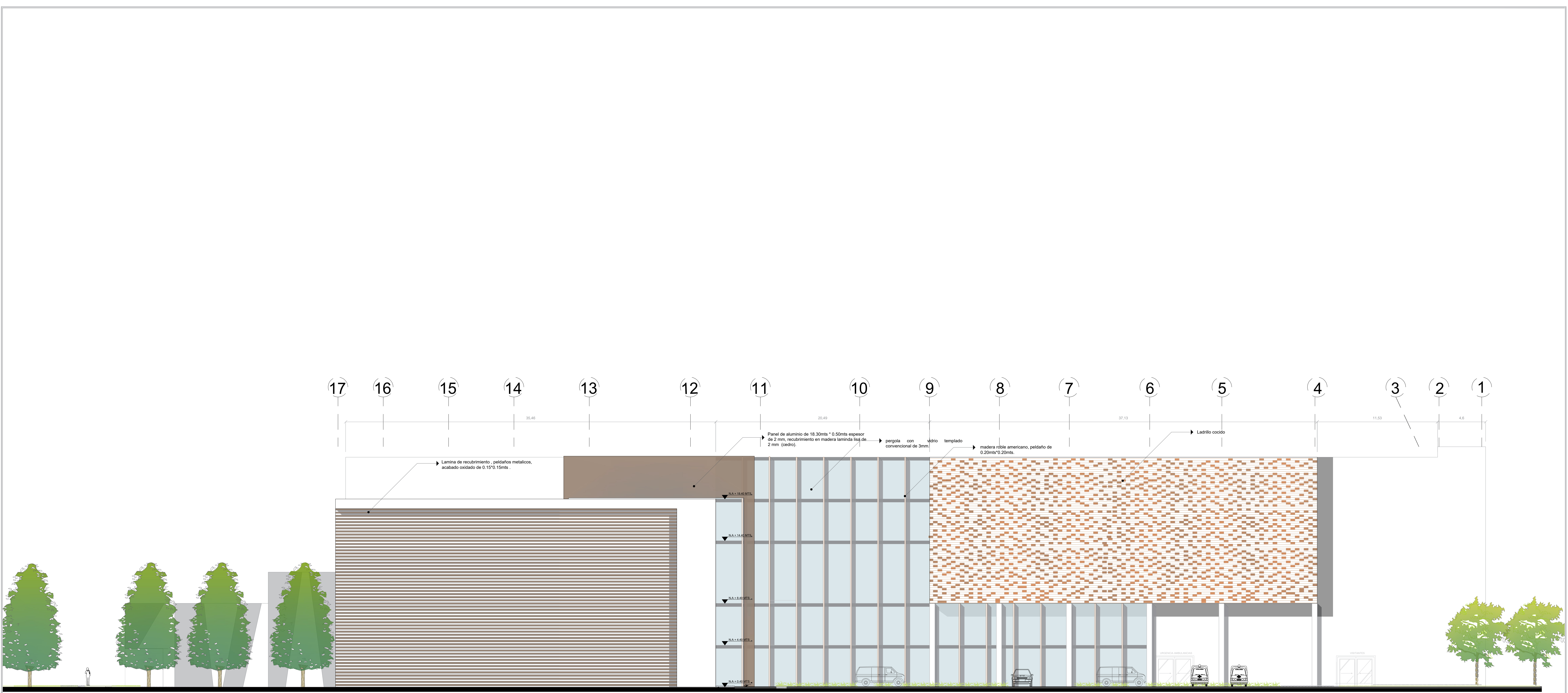

A4 ALZADO OCCIDENTAL
 ESC: 1.150

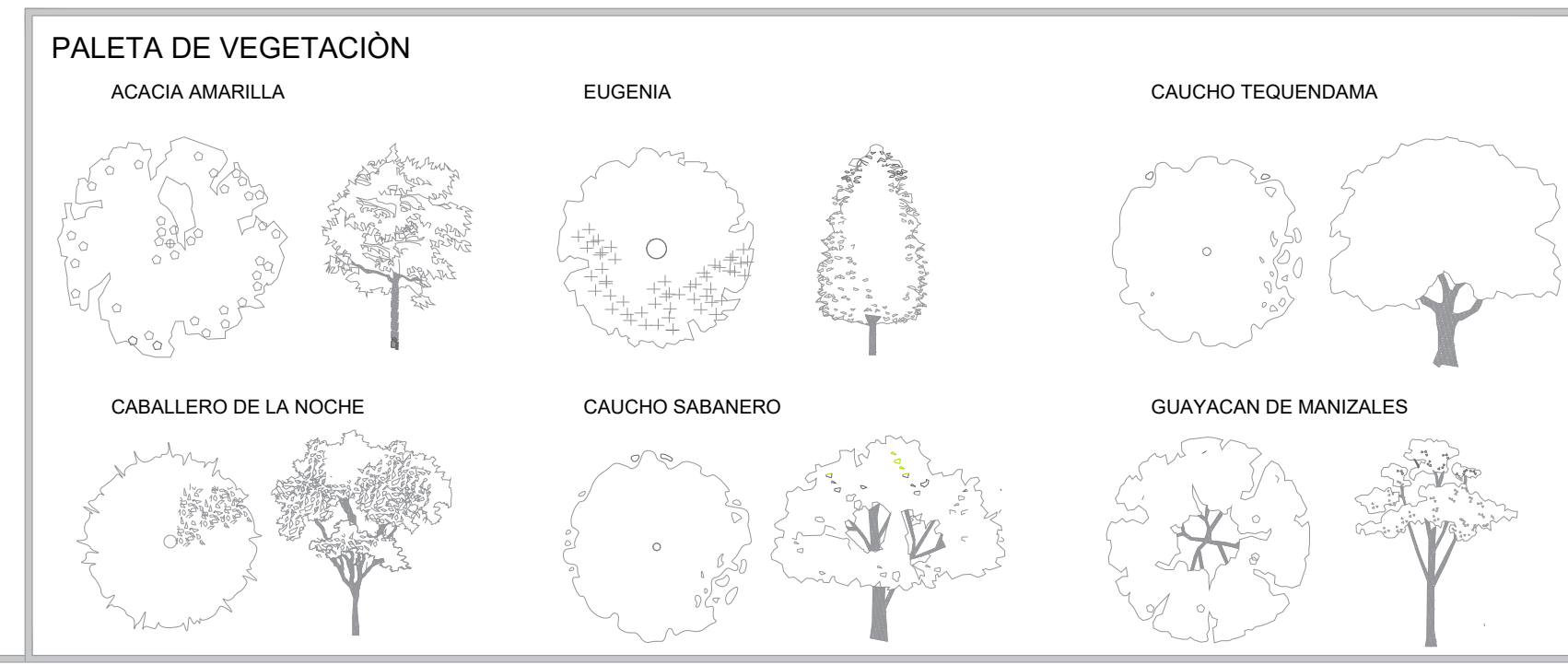
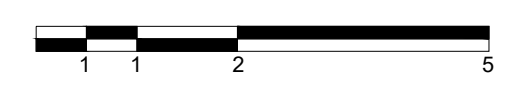

REVISIÓN PLANO No. 19 DE 26 A-019	 UNIVERSIDAD La Gran Colombia	PROYECTO PAISAJE SENSITIVO CENTRO DE ATENCIÓN Y REHABILITACIÓN PSICOSOCIAL DEL DISTRITO CAPITAL BOGOTÁ 2019	PROYECTO DE GRADO NÚCLEO DE PROFUNDIZACIÓN DISEÑO Y GESTIÓN DEL HABITAT SOCIOCULTURAL LOCALIZACIÓN AV. HORTUA- AV. CARACAS HOSPITAL SAN JUAN DE DIOS BOGOTÁ	CONVENCIONES VENTANA PUERTA NIVEL FACHADA FACHADAS INTERIORES ACCESO	MATERIALES	PLANOS DE REFERENCIA 1. PLANO A-001 2. PLANO A-002 3. PLANO A-003	ESTUDIOS TÉCNICOS CALCULOS ESTRUCTURALES: ING. MIGUEL ANTONIO CARO INSTALACIONES HIDRAULICAS: INSTALACIONES ELECTRICAS:	COLABORADORES ING. MIGUEL ANTONIO CARO ARQ. RESPONSABLE ASESOR DE DISEÑO APROBACIÓN	CONTIENE ALZADO OCCIDENTAL ESCALA ESC: 1/150 ARCHIVO ALZADO OCCIDENTAL. DWG	FECHA 31/ MAYO /2019 NORTE	PLANCHAS No. 19 DE 26 REVISIÓN PLANO No. A-019 DE 26
						ARCHIVOS DE REFERENCIA 1. PLANO A-001 2. PLANO A-002 3. PLANO A-003	1013672647 1033758426				

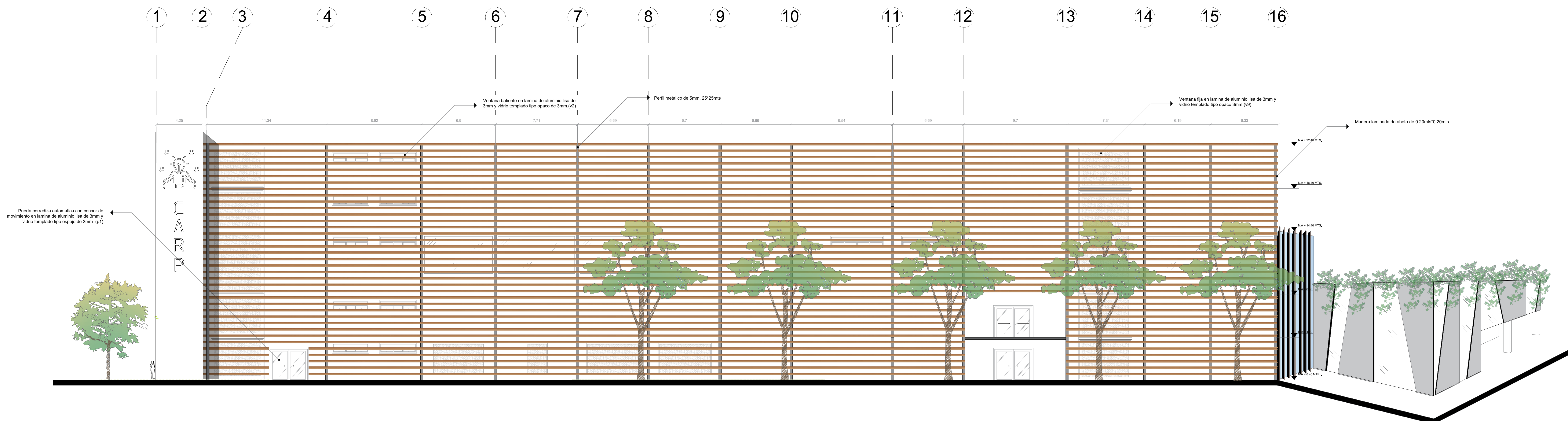

A2 ALZADO ORIENTAL
 ESC: 1.150

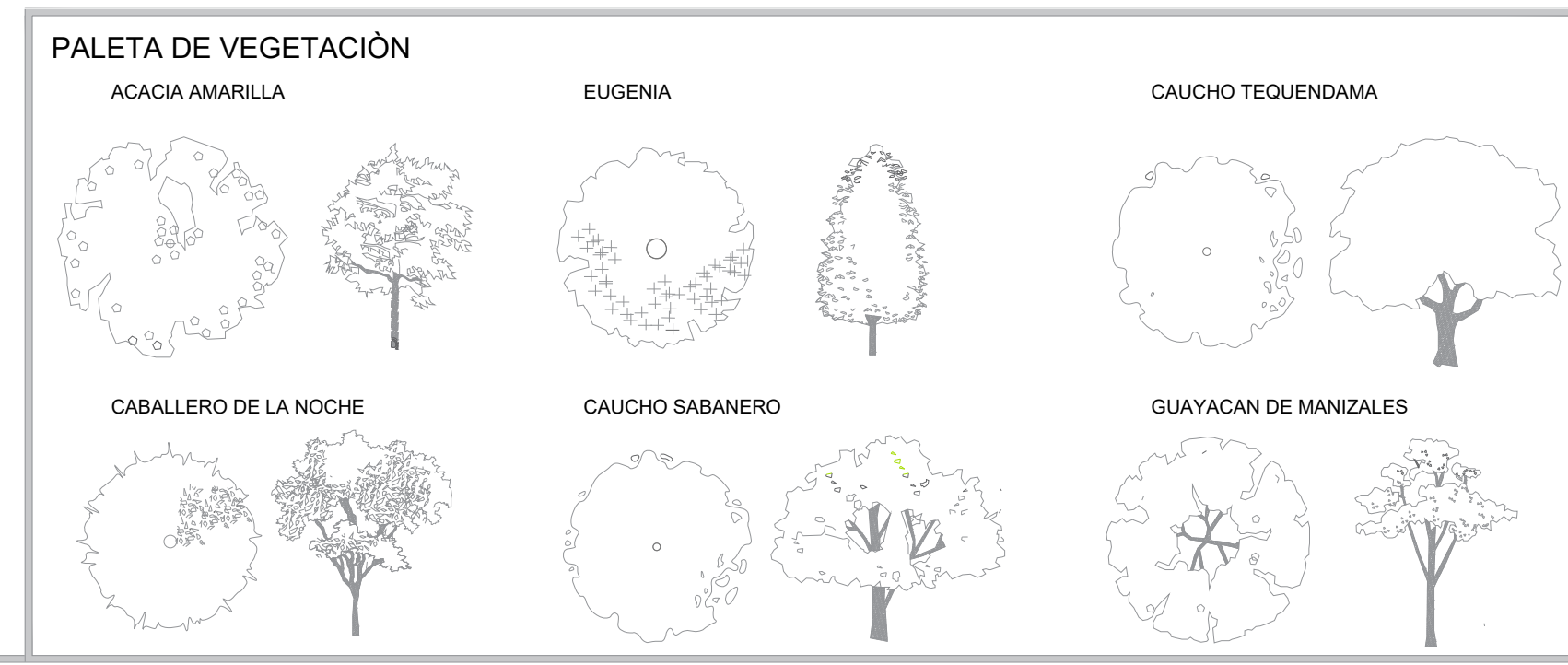

REVISIÓN PLANO No. 15 A-015 DE 26	 UNIVERSIDAD La Gran Colombia 1013672647 1033758426	PROYECTO PAISAJE SENSITIVO CENTRO DE ATENCIÓN Y REHABILITACIÓN PSICOSOCIAL DEL DISTRITO CAPITAL BOGOTÁ 2019	PROYECTO DE GRADO NÚCLEO DE PROFUNDIZACIÓN DISEÑO Y GESTIÓN DEL HABITAT SOCIOCULTURAL LOCALIZACIÓN AV. HORTUA- AV. CARACAS HOSPITAL SAN JUAN DE DIOS BOGOTÁ	CONVENCIONES VENTANA PUERTA NIVEL FACHADA FACHADAS INTERIORES ACCESO	MATERIALES	PLANOS DE REFERENCIA 1. PLANO A-001 2. PLANO A-002 3. PLANO A-003 ARCHIVOS DE REFERENCIA 1. PLANO A-001 2. PLANO A-002 3. PLANO A-003	ESTUDIOS TÉCNICOS CALCULOS ESTRUCTURALES: ING. MIGUEL ANTONIO CARO INSTALACIONES HIDRAULICAS: INSTALACIONES ELECTRICAS:	COLABORADORES ING. MIGUEL ANTONIO CARO ARQ. RESPONSABLE ASESOR DE DISEÑO APROBACIÓN	CONTIENE ALZADO ORIENTAL ESCALA ESC: 1/150 ARCHIVO ALZADO ORIENTAL DWG FECHA 31/ MAYO /2019 NORTE	PLANCHAS No. 15 DE 26 REVISIÓN PLANO No. 15 A-015 DE 26

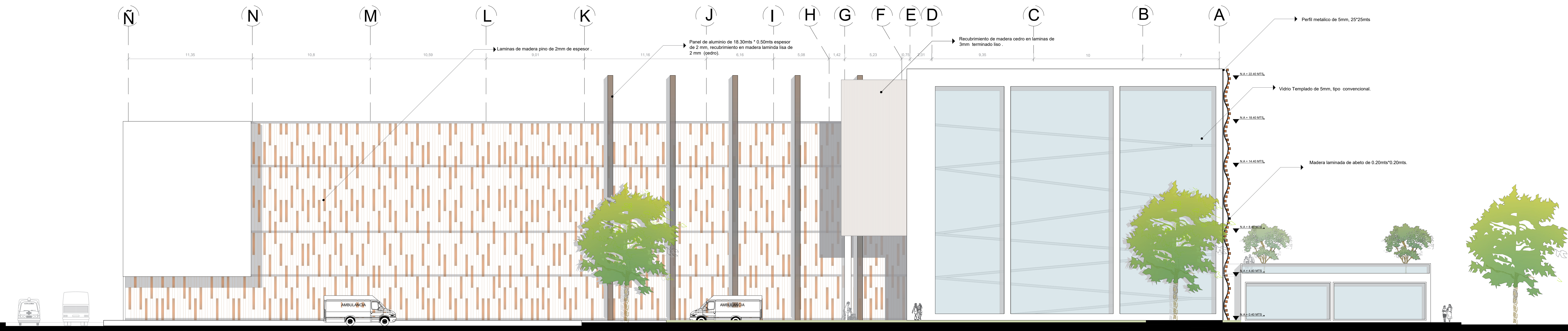

A3 ALZADO SUR
 ESC: 1.150

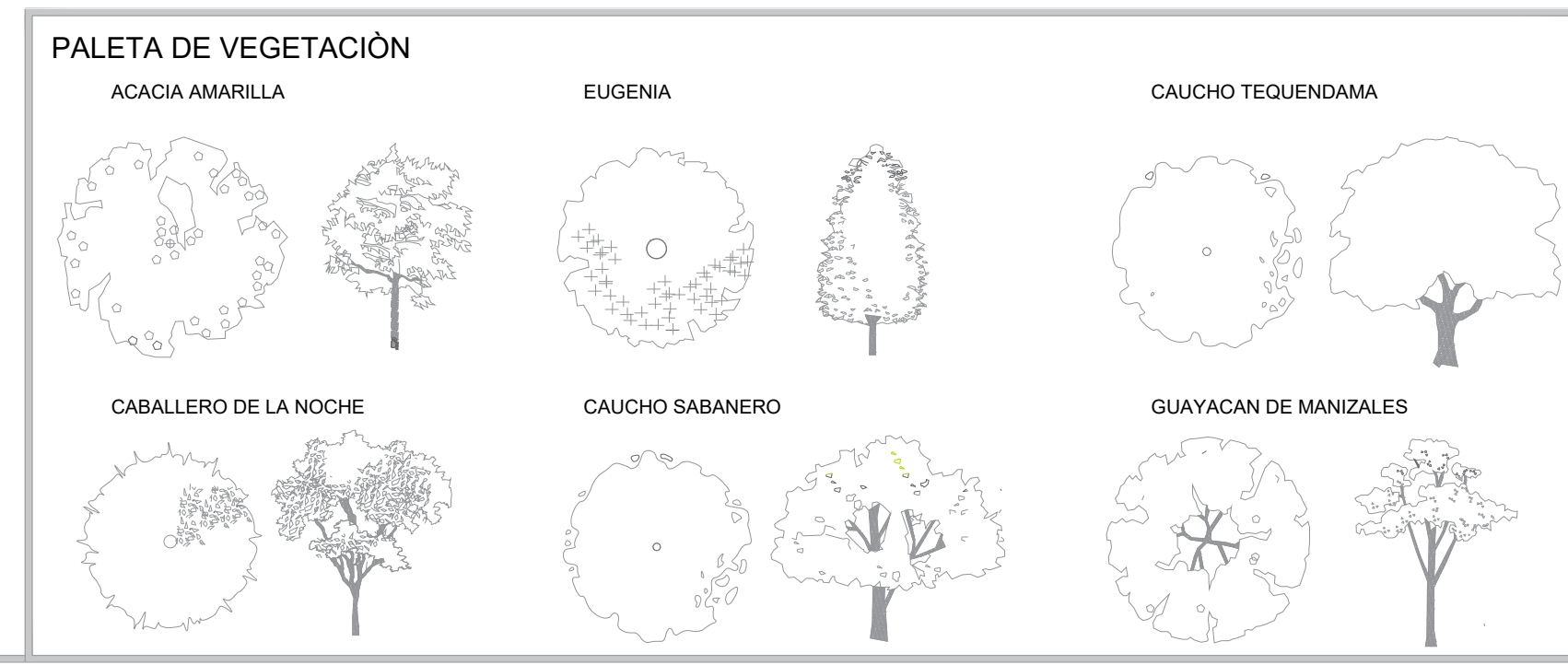

REVISION PLANO NO. 17 DE 26 A-017		PROYECTO PAISAJE SENSITIVO CENTRO DE ATENCIÓN Y REHABILITACIÓN PSICOSOCIAL DEL DISTRITO CAPITAL BOGOTÁ 2019	PROYECTO DE GRADO NÚCLEO DE PROFUNDIZACIÓN DISEÑO Y GESTIÓN DEL HABITAT SOCIOCULTURAL LOCALIZACIÓN AV. HORTUA- AV. CARACÁS HOSPITAL SAN JUAN DE DIOS BOGOTÁ	CONVENCIONES VENTANA PUERTA NIVEL FACHADA FACHADAS INTERIORES ACCESO	MATERIALES	PLANOS DE REFERENCIA 1. PLANO A-001 2. PLANO A-002 3. PLANO A-003 ARCHIVOS DE REFERENCIA 1. PLANO A-001 2. PLANO A-002 3. PLANO A-003	ESTUDIOS TÉCNICOS CALCULOS ESTRUCTURALES: ING. MIGUEL ANTONIO CARO INSTALACIONES HIDRAULICAS: INSTALACIONES ELECTRICAS:	COLABORADORES ING. MIGUEL ANTONIO CARO ARQ. RESPONSABLE ASESOR DE DISEÑO APROBACIÓN	CONTIENE ALZADO SUR ESCALA ESC: 1/150 ARCHIVO ALZADO SUR DWG FECHA 31/ MAYO /2019 NORTE	PLANCHAS: 17 DE 26 REVISION PLANO NO. 17 DE 26 A-017
		UNIVERSIDAD La Gran Colombia 1013672647 1033758426								



CLASIFICACIÓN DE SERVICIOS según la resolución 4445 del ministerio de salud.

Azul	HOSPITALIZACIÓN Azul oscuro (complejidad alta) Azul claro (complejidad media)
Cafe	Servicios generales
Amarillo	servicios complementarios
Verde	servicios quirúrgicos y de esterilización
Violeta	direccion y administración

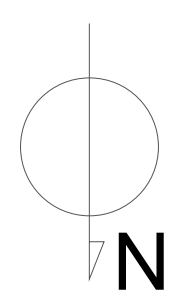

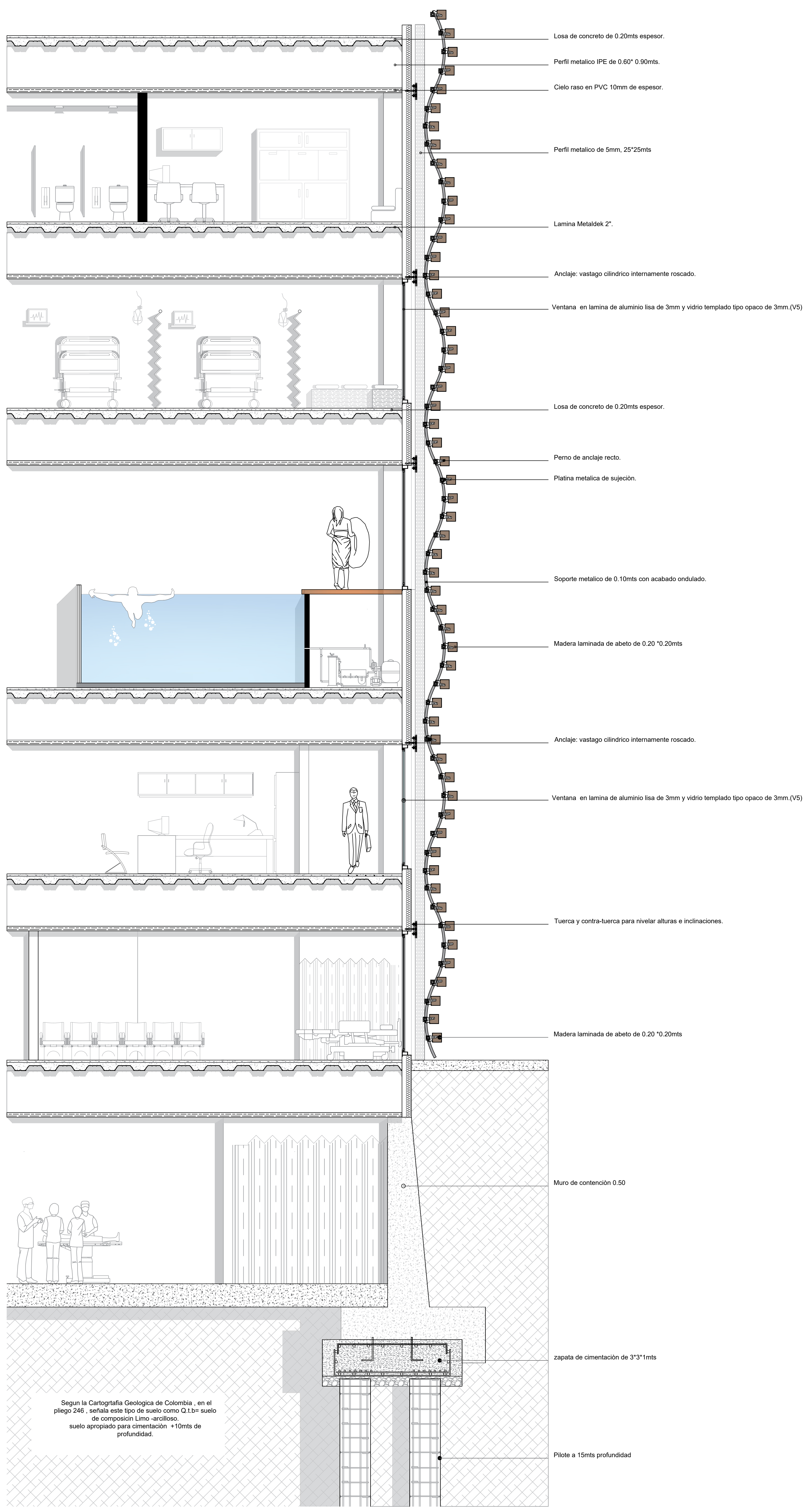
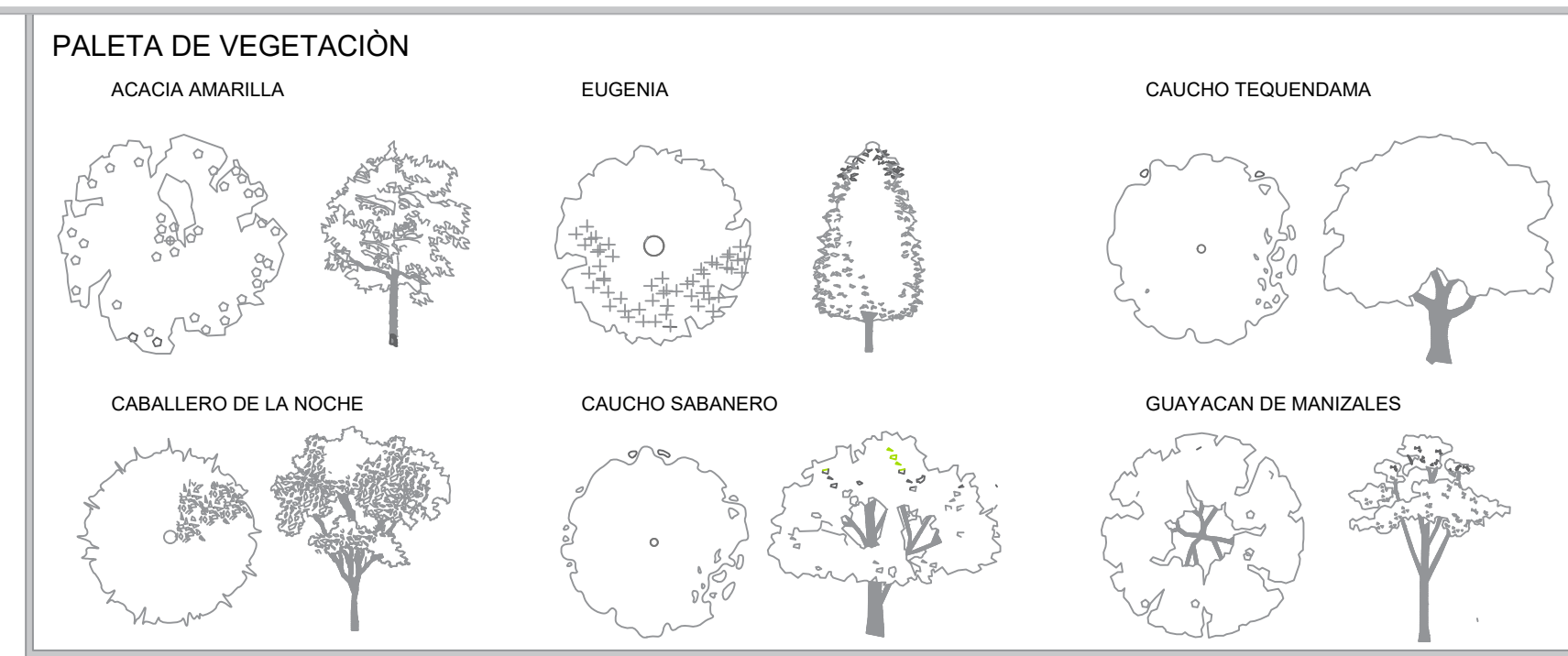

Segun la Cartografía Geologica de Colombia , en el pliego 246 , señala este tipo de suelo como Q.1.b= suelo de composición Limo-arcilloso suelo apropiado para cimentación +10mts de profundidad.

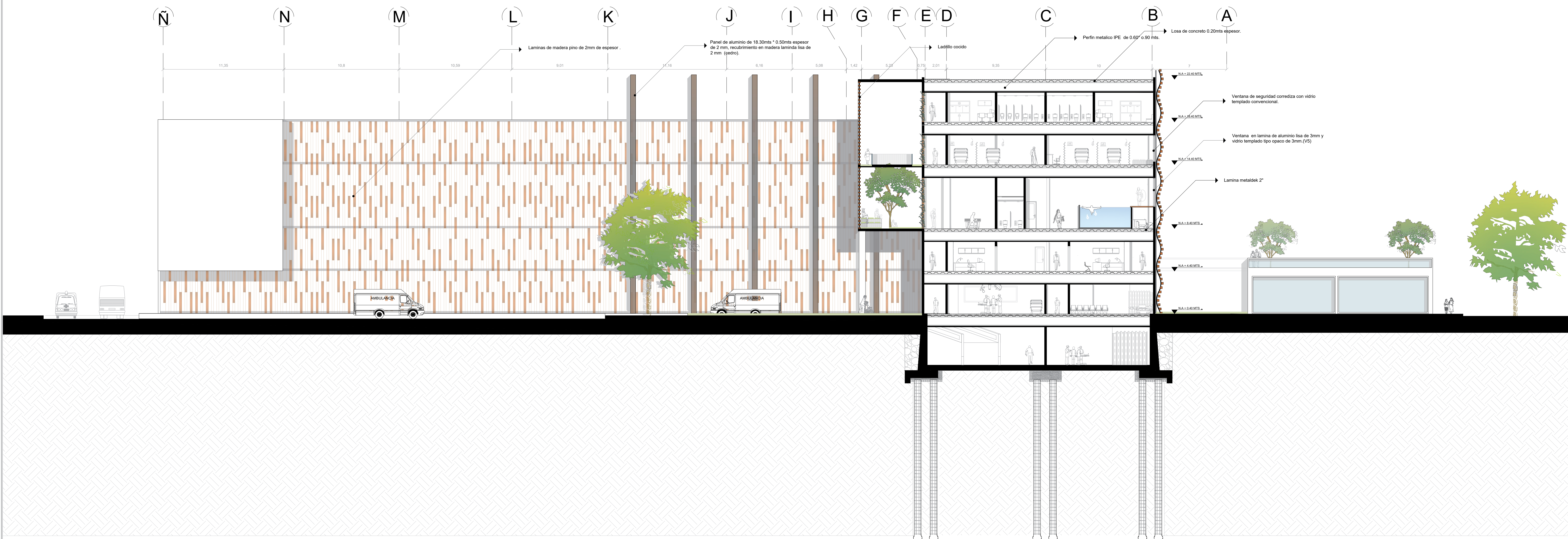

C3 CORTE LONGITUDINAL DOS
 ESC: 1.150

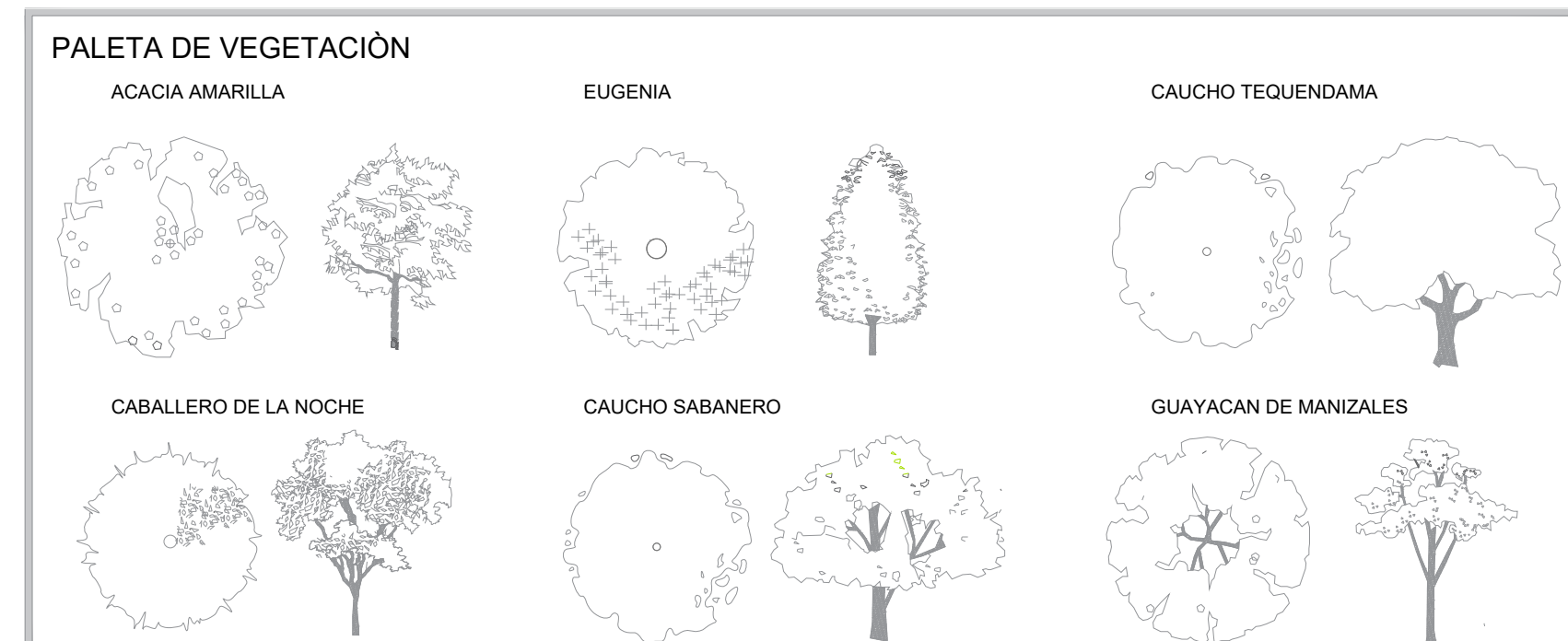

REVISIÓN PLANO No. A-016 DE 18 DE 26

UNIVERSIDAD La Gran Colombia

1013672647
1033758426

PROYECTO

PAISAJE SENSITIVO

CENTRO DE ATENCIÓN Y REHABILITACIÓN PSICOSOCIAL DEL DISTRITO CAPITAL

BOGOTÁ 2019

PROYECTO DE GRADO

NÚCLEO DE PROFUNDIZACIÓN

DISÑO Y GESTIÓN DEL HABITAT SOCIOCULTURAL

LOCALIZACIÓN

AV. HORTUA- AV. CARACAS
HOSPITAL SAN JUAN DE DIOS BOGOTÁ

CONVENCIONES

- VENTANA
- PUERTA
- NIVEL
- FACHADA
- FACHADAS INTERIORES
- ACCESO

MATERIALES

PLANOS DE REFERENCIA

1. PLANO A-001
2. PLANO A-002
3. PLANO A-003

ARCHIVOS DE REFERENCIA

1. PLANO A-001
2. PLANO A-002
3. PLANO A-003

ESTUDIOS TECNICOS

CALCULOS ESTRUCTURALES:
ING. MIGUEL ANTONIO CARO

INSTALACIONES HIDRAULICAS:

INSTALACIONES ELECTRICAS:

COLABORADORES

ING. MIGUEL ANTONIO CARO

ARQ. RESPONSABLE

ASESOR DE DISEÑO

APROBACIÓN

CONTIENE CORTE LONGITUDINAL DOS

ESCALA

ESC: 1/150

FECHA

31/ MAYO /2019

ARCHIVO

CORTE TRES .DWG

NORTE

PLANCHAS No. 18 DE 26

REVISIÓN PLANO No. A-016 DE 18 DE 26

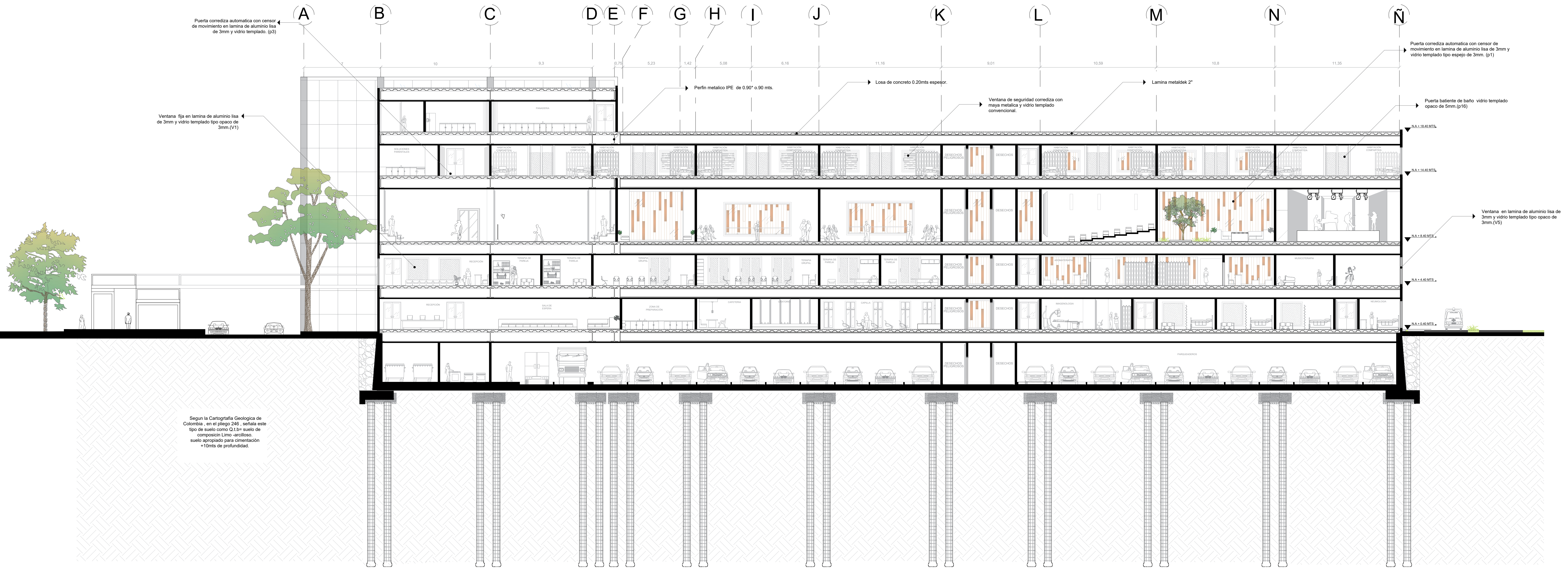

C1 CORTE LONGITUDINAL UNO
 ESC: 1.150

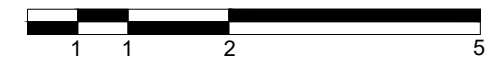

PALETA DE VEGETACIÓN		
ACACIA AMARILLA	EUGENIA	CAUCHO TEQUENDAMA
CABALLERO DE LA NOCHE	CAUCHO SABANERO	GUAYACÁN DE MANIZALES

REVISIÓN PLANO No. 12 DE 26
 A-012



1013672647
 1033758426

PROYECTO
 PAISAJE SENSITIVO
 CENTRO DE ATENCIÓN Y REHABILITACIÓN PSICOSOCIAL DEL DISTRITO CAPITAL
 BOGOTÁ 2019

PROYECTO DE GRADO
 NÚCLEO DE PROFUNDIZACIÓN
 DISEÑO Y GESTIÓN DEL HABITAT SOCIOCULTURAL
LOCALIZACIÓN
 AV. HORTUA- AV. CARACAS
 HOSPITAL SAN JUAN DE DIOS BOGOTÁ

CONVENCIONES
 VENTANA
 PUERTA
 NIVEL
 FACHADA
 FACHADAS INTERIORES
 ACCESO

MATERIALES

PLANOS DE REFERENCIA
 1. PLANO A-001
 2. PLANO A-002
 3. PLANO A-003
ARCHIVOS DE REFERENCIA
 1. PLANO A-001
 2. PLANO A-002
 3. PLANO A-003

ESTUDIOS TÉCNICOS
 CALCULOS ESTRUCTURALES:
 ING. MIGUEL ANTONIO CARO
 INSTALACIONES HIDRAULICAS:
 INSTALACIONES ELECTRICAS:

COLABORADORES
 ING. MIGUEL ANTONIO CARO
ARQ. RESPONSABLE
ASESOR DE DISEÑO
APROBACIÓN

CONTIENE CORTE LONGITUDINAL UNO
ESCALA
 ESC: 1/150
FECHA
 31/ MAYO/ 2019
ARCHIVO
 CORTE UNO.DWG
NORTE



REVISIÓN PLANO No. 12 DE 26
 A-012

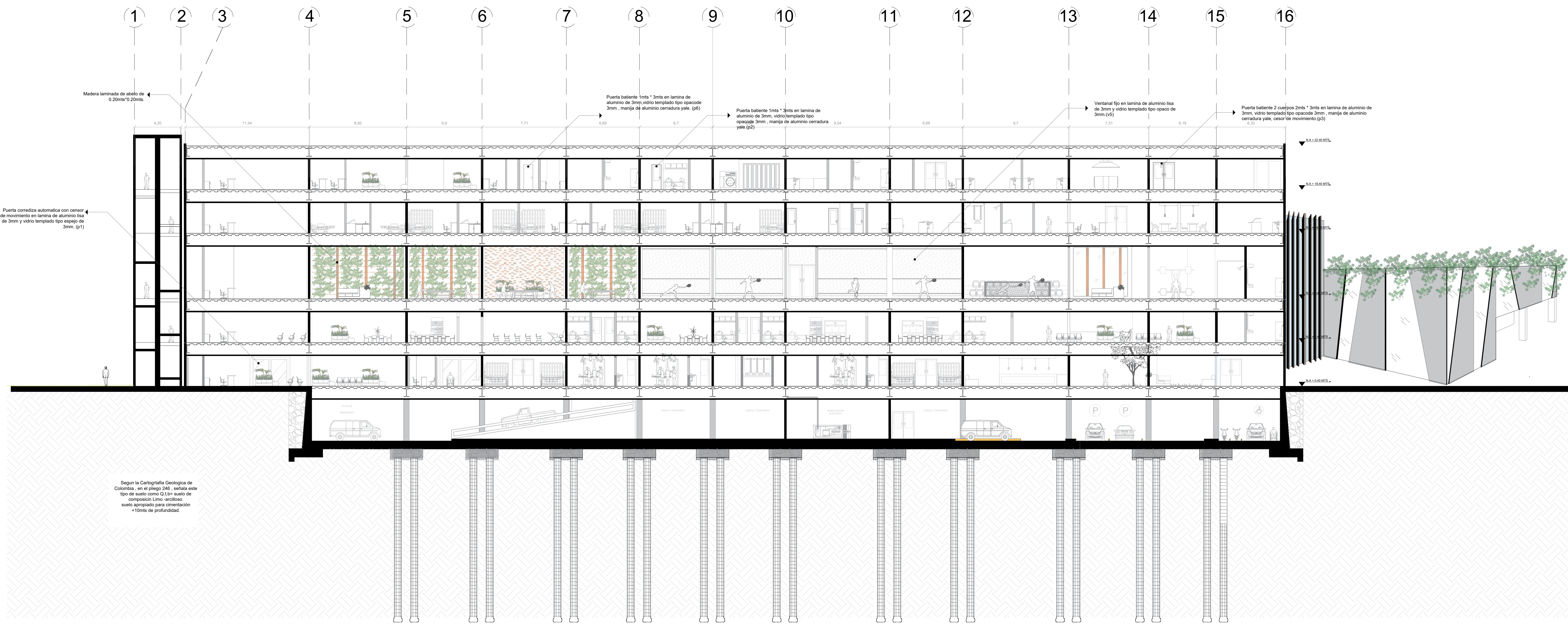

C2 CORTE TRANSVERSAL UNO
 ESC: 1.150

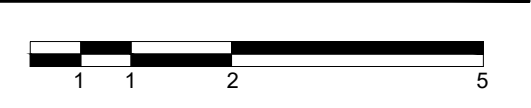

PALETA DE VEGETACIÓN

ACACIA AMARILLA	EUGENIA	CAUCHO TEQUENDAMA
CABALLERO DE LA NOCHE	CAUCHO SABANERO	GUAYACAN DE MANIZALES

REVISIÓN PLANO NO. 14 DE 20 A-014		PROYECTO PAISAJE SENSITIVO CENTRO DE ATENCIÓN Y REHABILITACIÓN PSICOSOCIAL DEL DISTRITO CAPITAL BOGOTÁ 2019	PROYECTO DE GRADO NÚCLEO DE PROFUNDIZACIÓN DISEÑO Y GESTIÓN DEL HABITAT SOCIOCULTURAL LOCALIZACIÓN AV. HORTUA- AV. CARACAS HOSPITAL SAN JUAN DE DIOS BOGOTÁ	CONVENCIONES [Symbol] VENTANA [Symbol] PUERTA [Symbol] NIVEL [Symbol] FACHADA [Symbol] FACHADAS INTERIORES [Symbol] ACCESO	MATERIALES	PLANOS DE REFERENCIA 1. PLANO A-001 2. PLANO A-002 3. PLANO A-003	ESTUDIOS TÉCNICOS CALCULOS ESTRUCTURALES: ING. MIGUEL ANTONIO CARO INSTALACIONES HIDRAULICAS: INSTALACIONES ELECTRICAS:	COLABORADORES ING. MIGUEL ANTONIO CARO ARQ. RESPONSABLE: ASESOR DE DISEÑO: APROBACIÓN:	CONTIENE CORTE TRANSVERSAL ESCALA: ESC: 1/150 FECHA: 31/ MAYO /2019 ARCHIVO: CORTE DOS.DWG NORTE	PLANCHAS NO. 14 DE 20 A-014
		1013672647 1033758426								

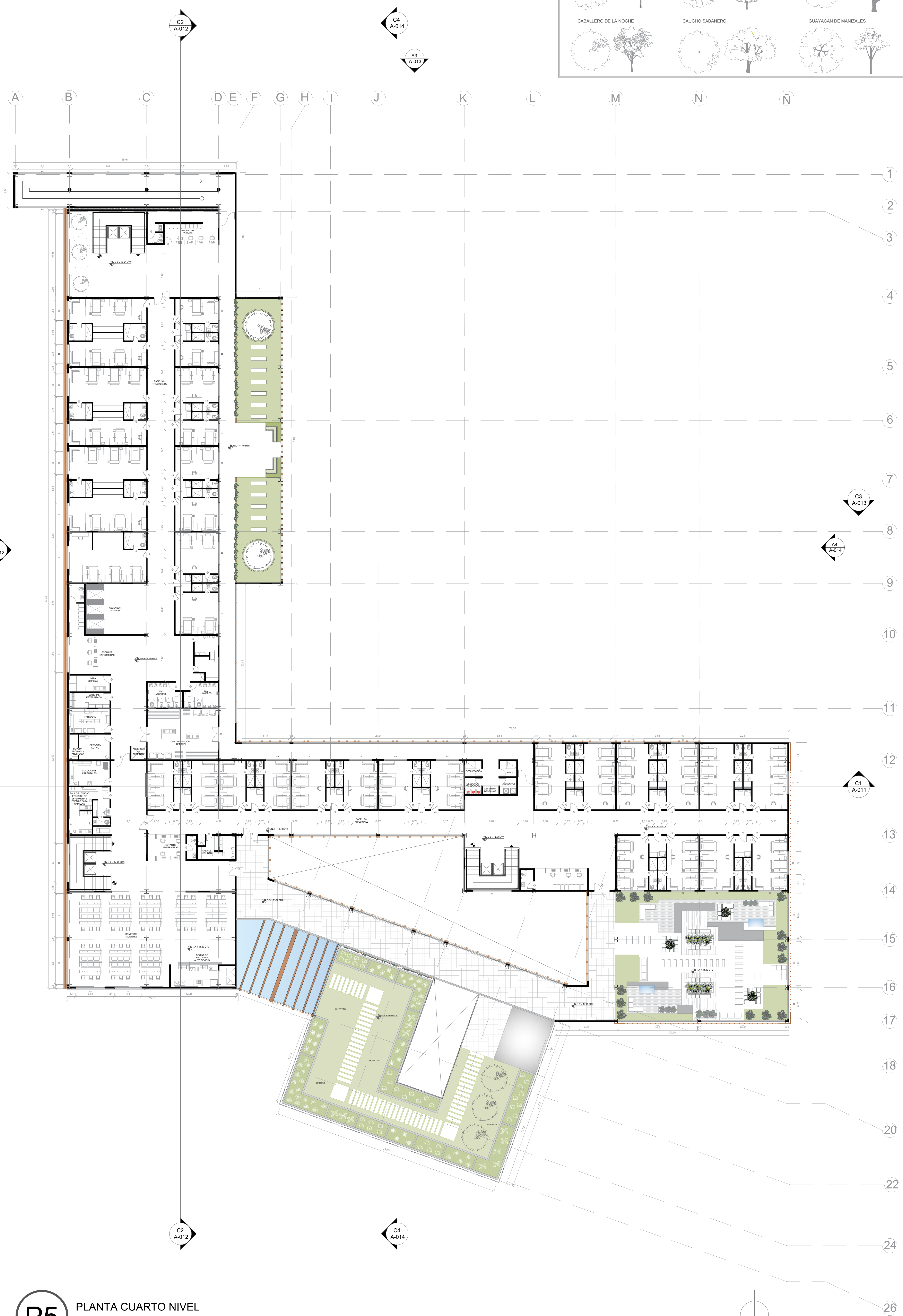
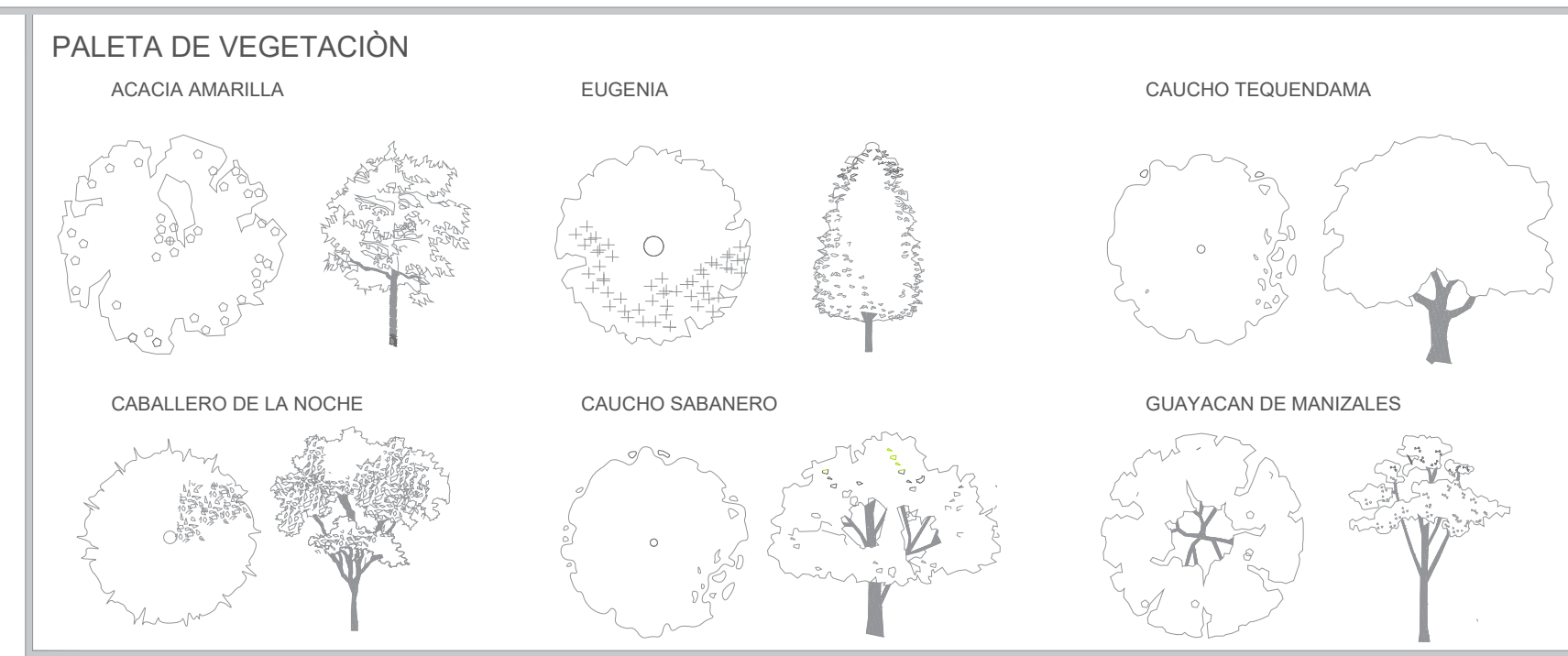

P5 PLANTA CUARTO NIVEL
 ESC: 1.200

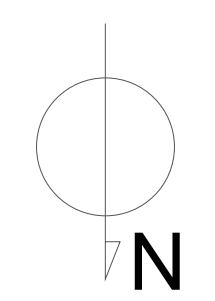

REVISIÓN PLANTAS A-005 DE 26		PROYECTO PAISAJE SENSITIVO CENTRO DE ATENCIÓN Y REHABILITACIÓN PSICOSOCIAL DEL DISTRITO CAPITAL BOGOTÁ 2019	PROYECTO DE GRADO NÚCLEO DE PROFUNDIZACIÓN DISEÑO Y GESTIÓN DEL HABITAT SOCIOCULTURAL LOCALIZACIÓN AV. HORTUA- AV. CARACAS HOSPITAL SAN JUAN DE DIOS BOGOTÁ	CONVENCIONES (V) VENTANA (P) PUERTA (N) NIVEL (F) FACHADA (FI) FACHADAS INTERIORES (A) ACCESO	MATERIALES	PLANOS DE REFERENCIA 1. PLANO A-001. 2. PLANO A-002. 3. PLANO A-003.	ESTUDIOS TÉCNICOS CÁLCULOS ESTRUCTURALES: ING. MIGUEL ANTONIO CARO INSTALACIONES HIDRAULICAS: INSTALACIONES ELECTRICAS:	COLABORADORES ING. MIGUEL ANTONIO CARO ARQ. RESPONSABLE ASESOR DE DISEÑO APROBACIÓN	CONTIENE CUARTO NIVEL ESCALA ESC: 1/200 ARCHIVO NIVEL CUARTO DWG	FECHA 31/ MAYO 2019 NORTE	REVISIÓN PLANTAS DE A-005 DE 26
		1013672647 1033758426	ARCHIVOS DE REFERENCIA 1. PLANO A-001. 2. PLANO A-002. 3. PLANO A-003.	ESTUDIOS TÉCNICOS CÁLCULOS ESTRUCTURALES: ING. MIGUEL ANTONIO CARO INSTALACIONES HIDRAULICAS: INSTALACIONES ELECTRICAS:	ARCHIVO NIVEL CUARTO DWG	FECHA 31/ MAYO 2019 NORTE					

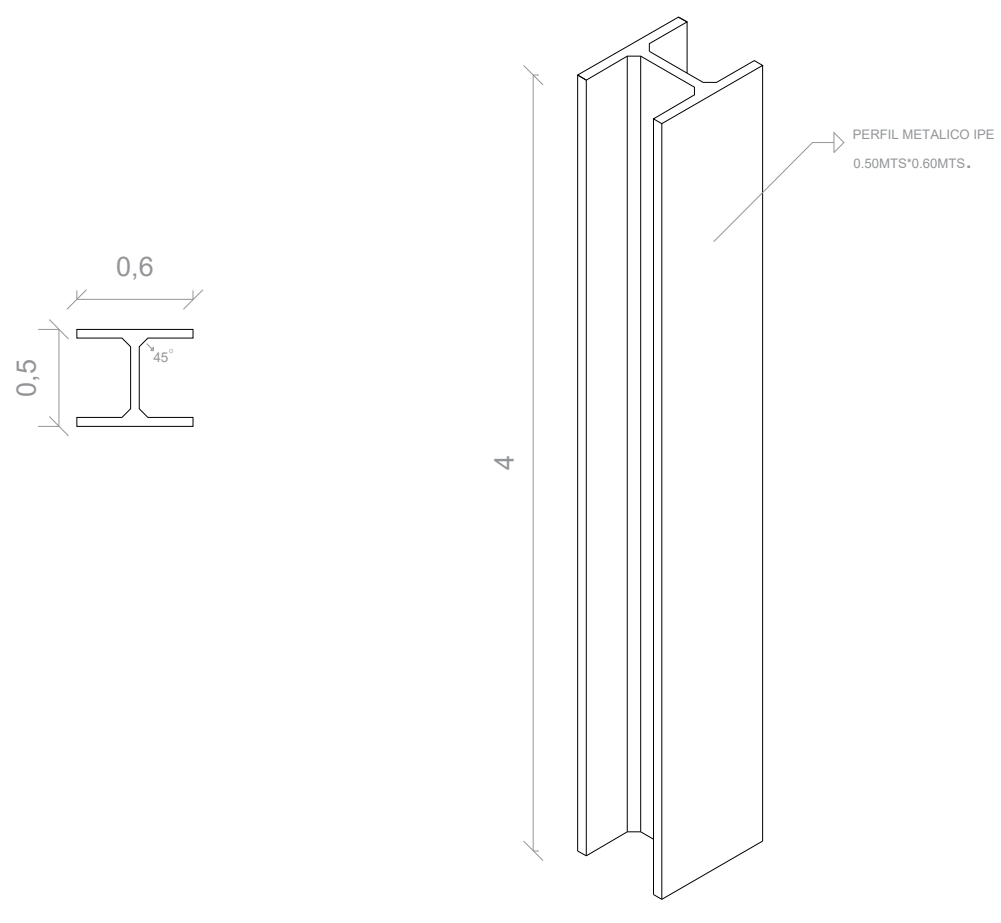

D1 DETALLE COLUMNA

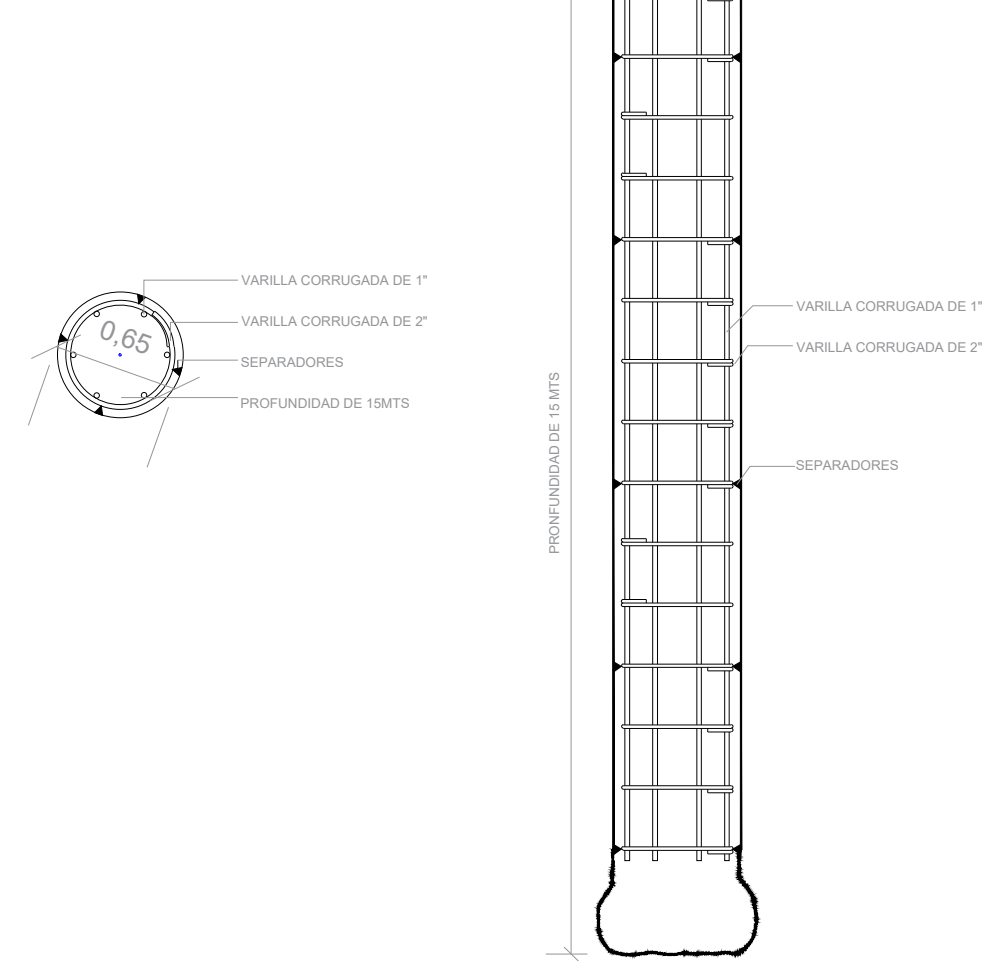

D2 DETALLE PILOTE

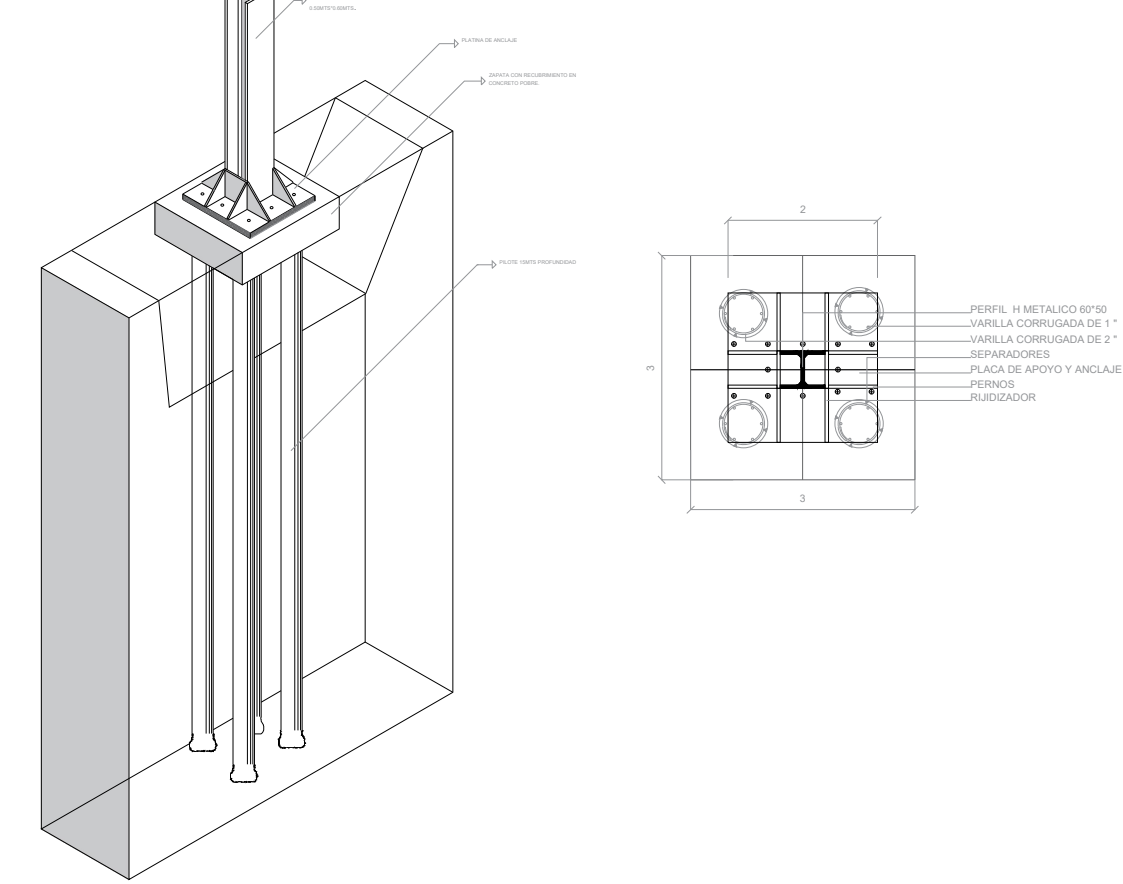

D3 ZAPATA + PILOTE

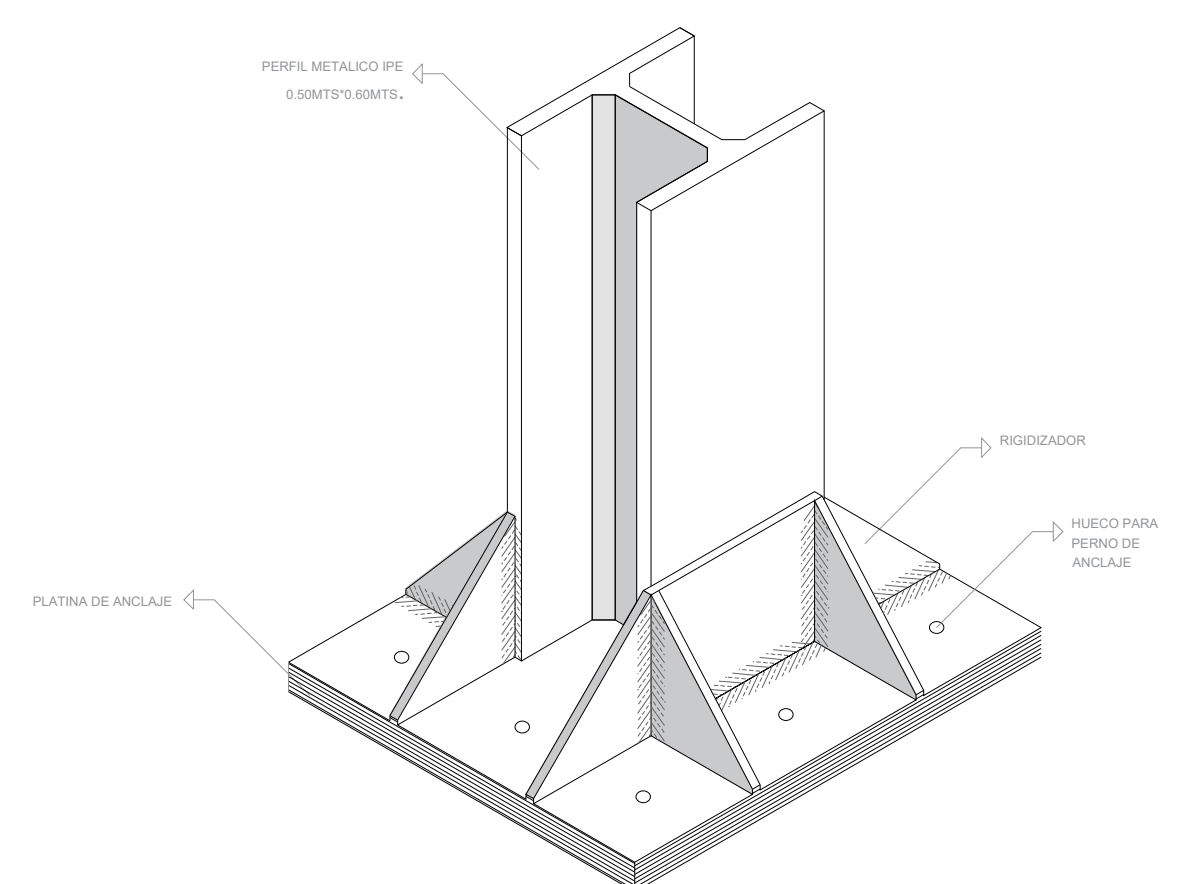

D4 DETALLE UNION PLACA COLUMNA

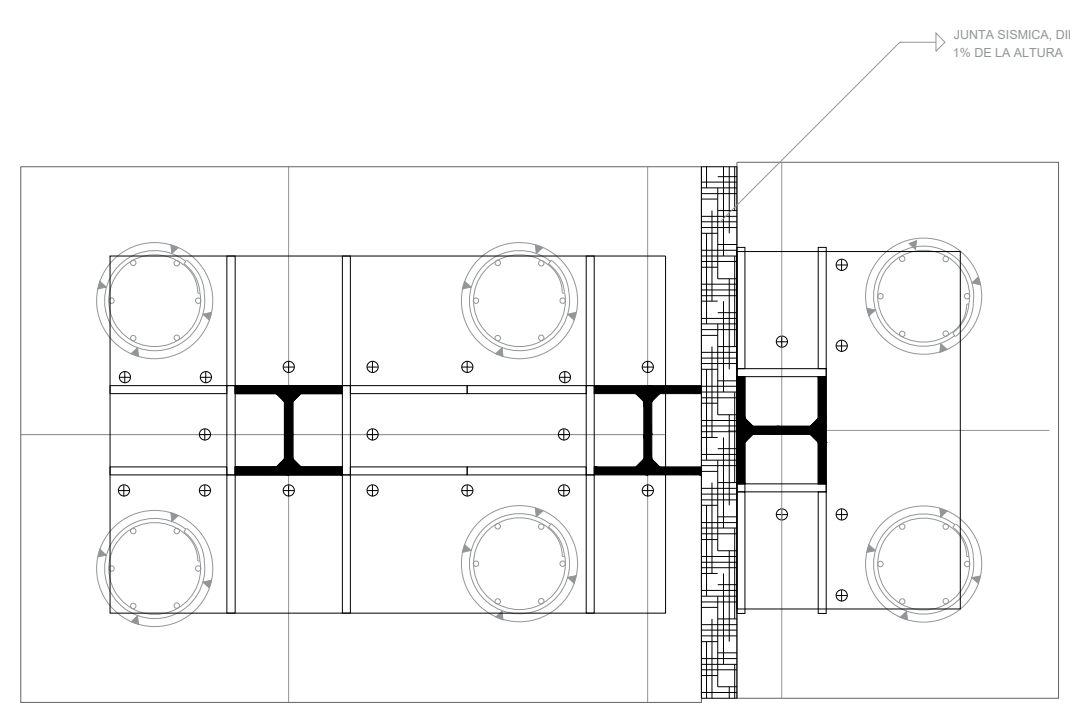

D5 DETALLE JUNTA SISMICA

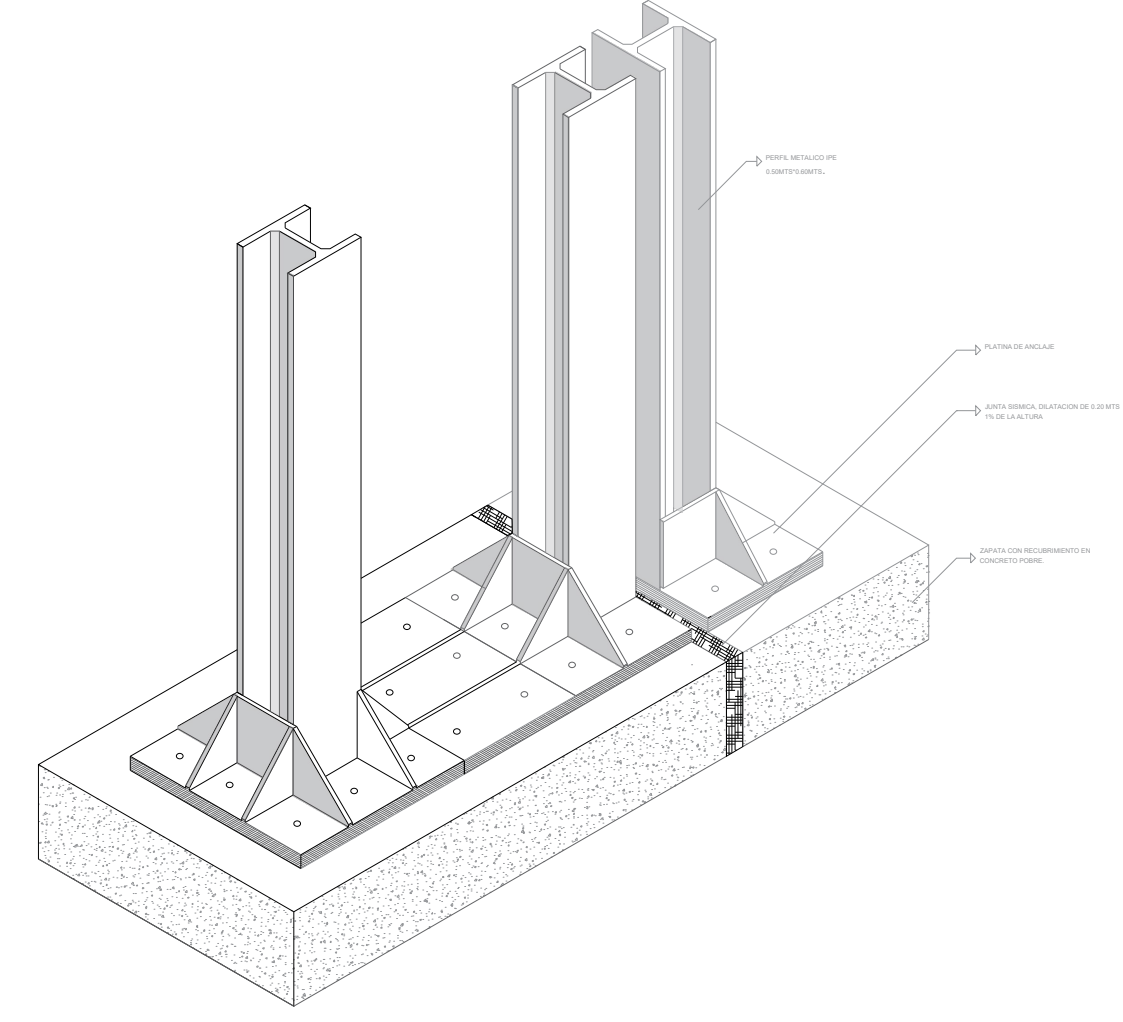

D6 DETALLE MURO DE CONTENCIÓN

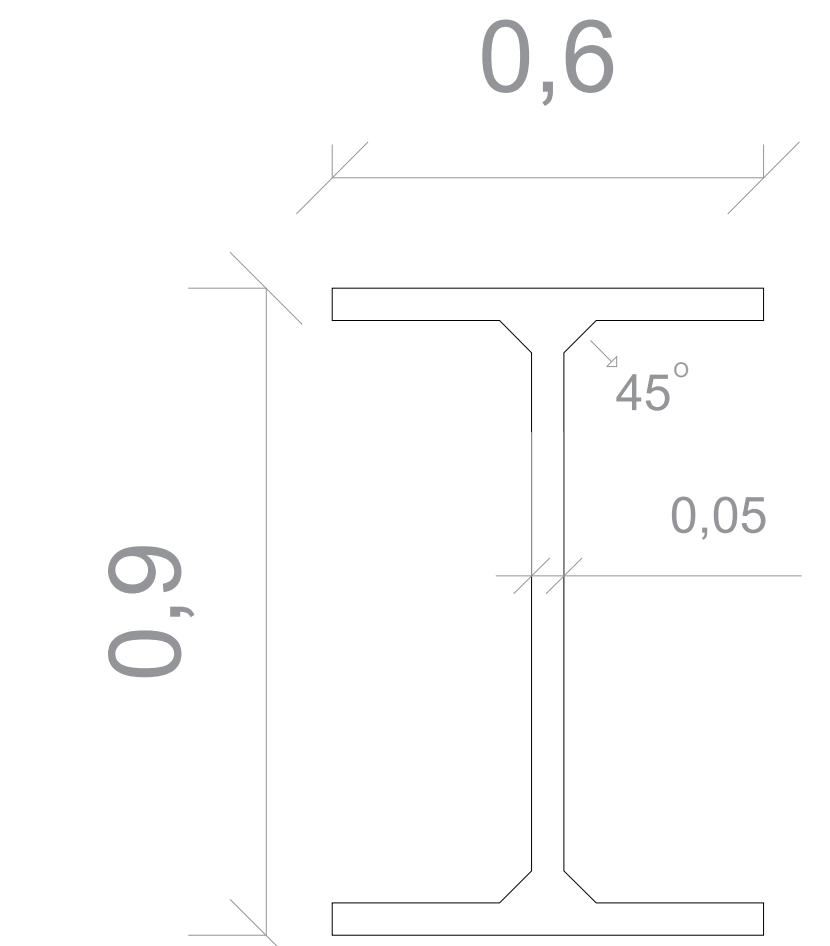
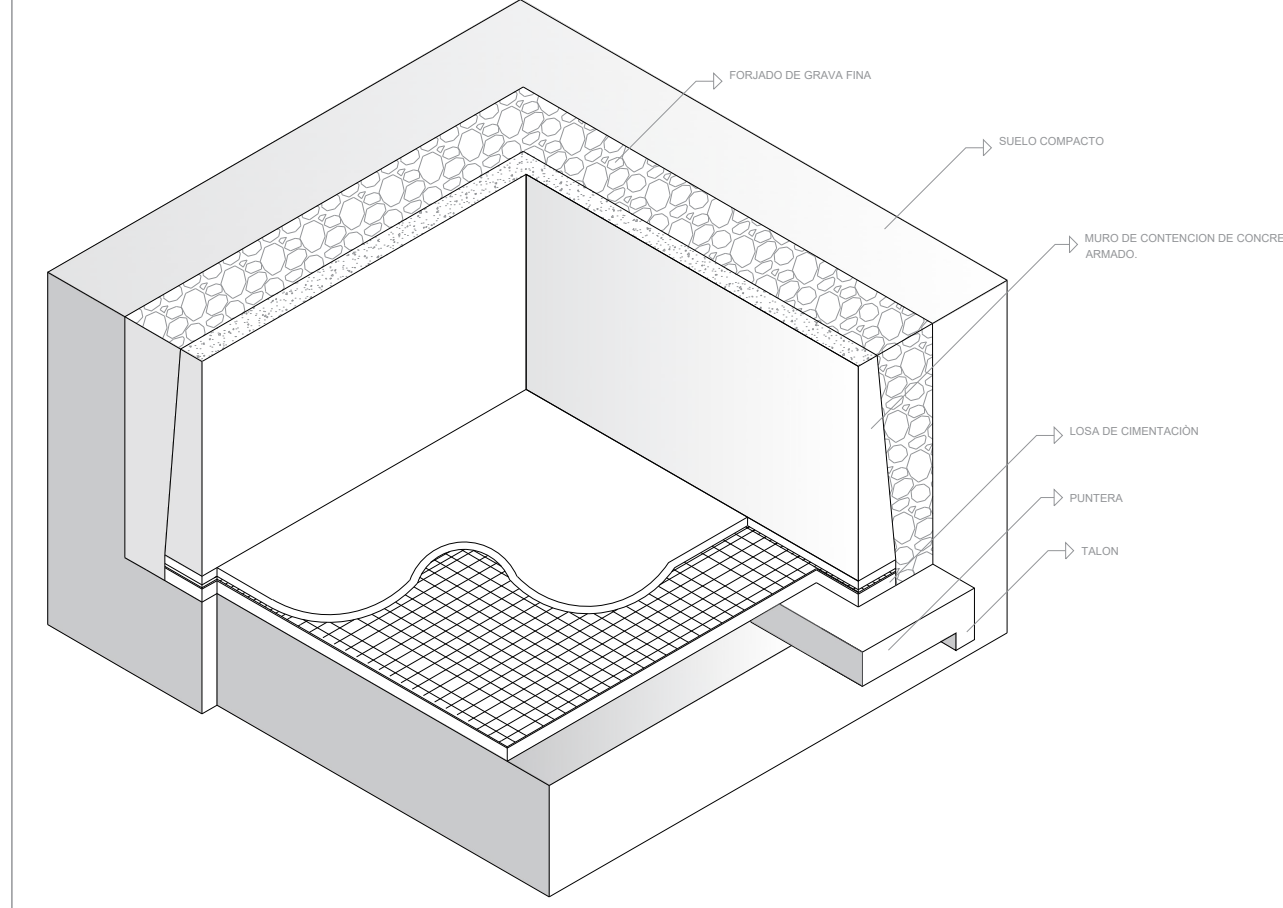

D7 DETALLE VIGA UNO

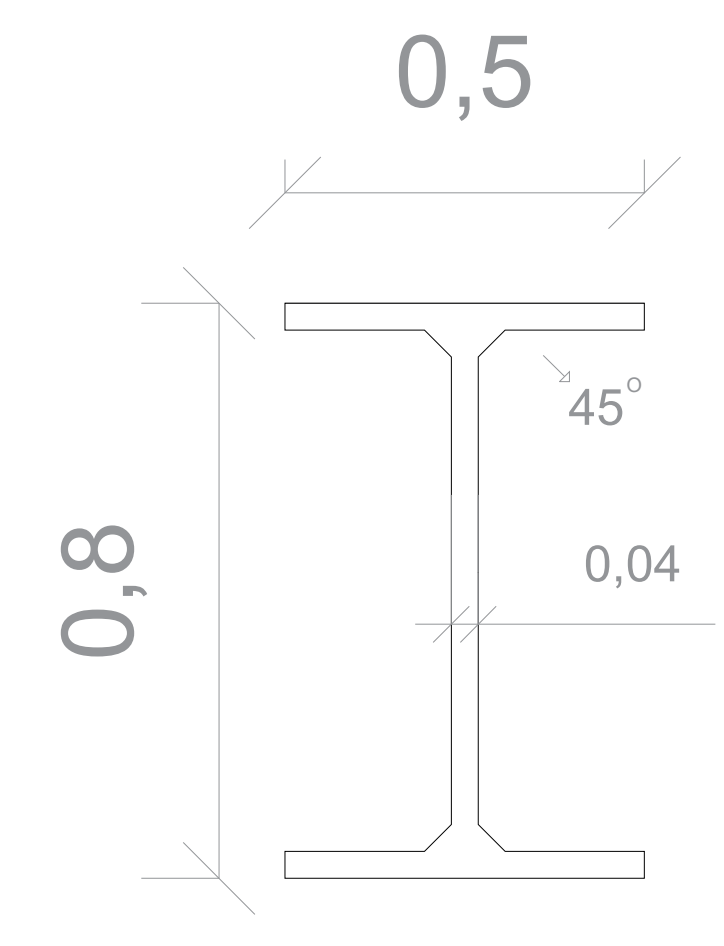
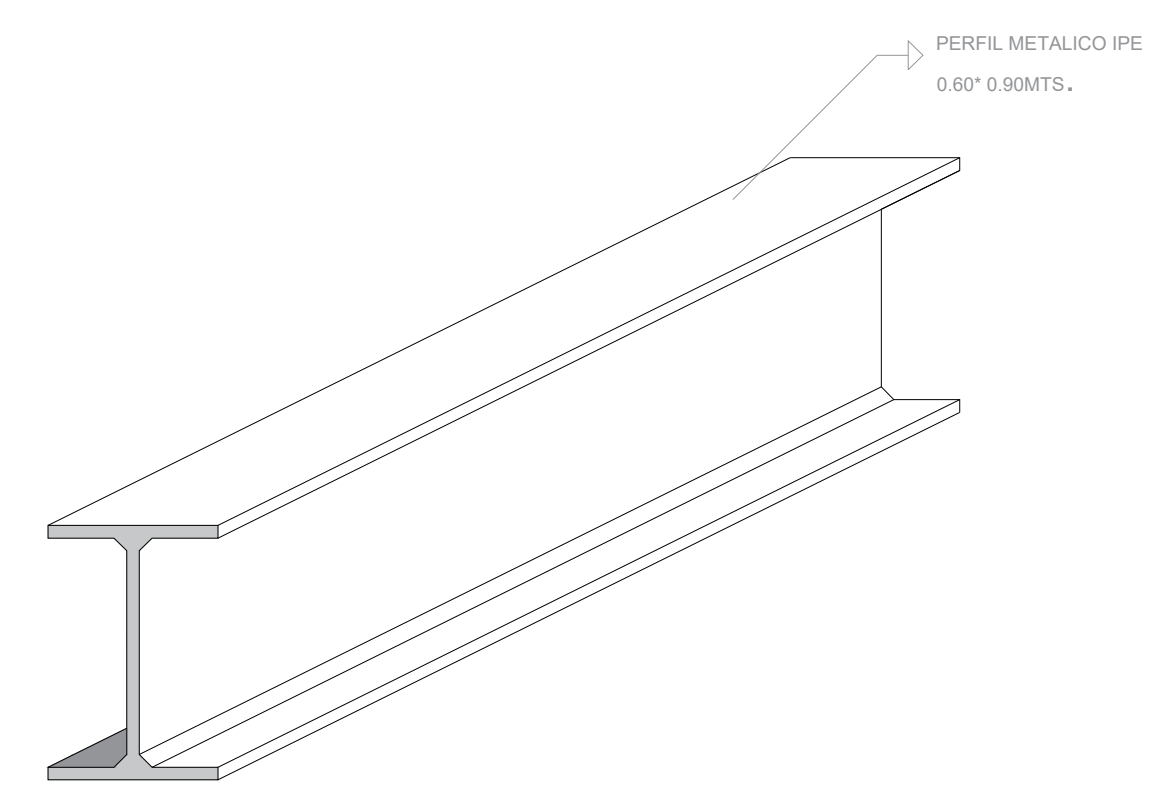

D8 DETALLE VIGA DOS

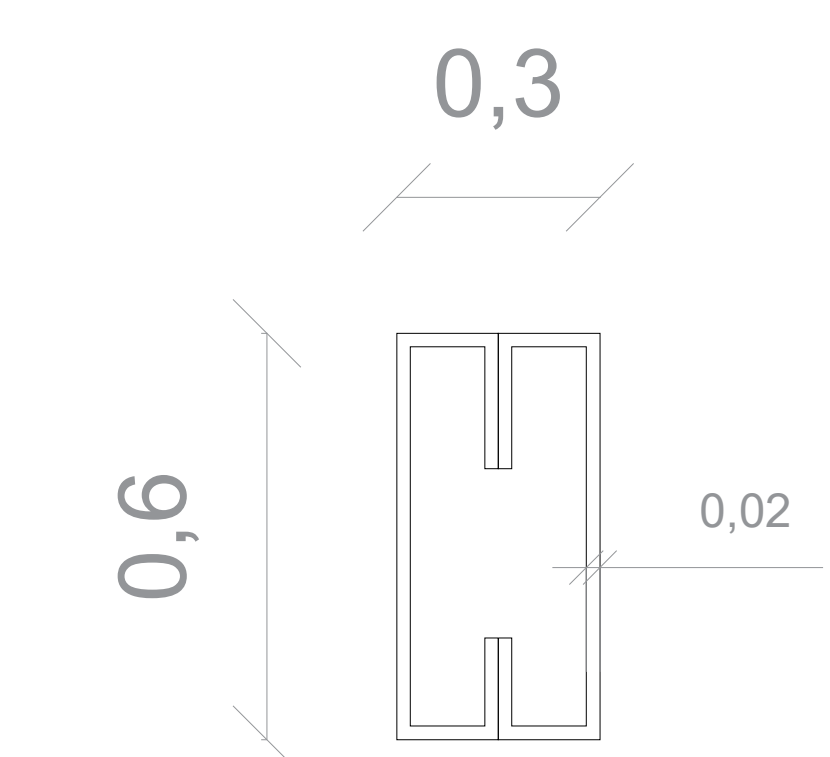
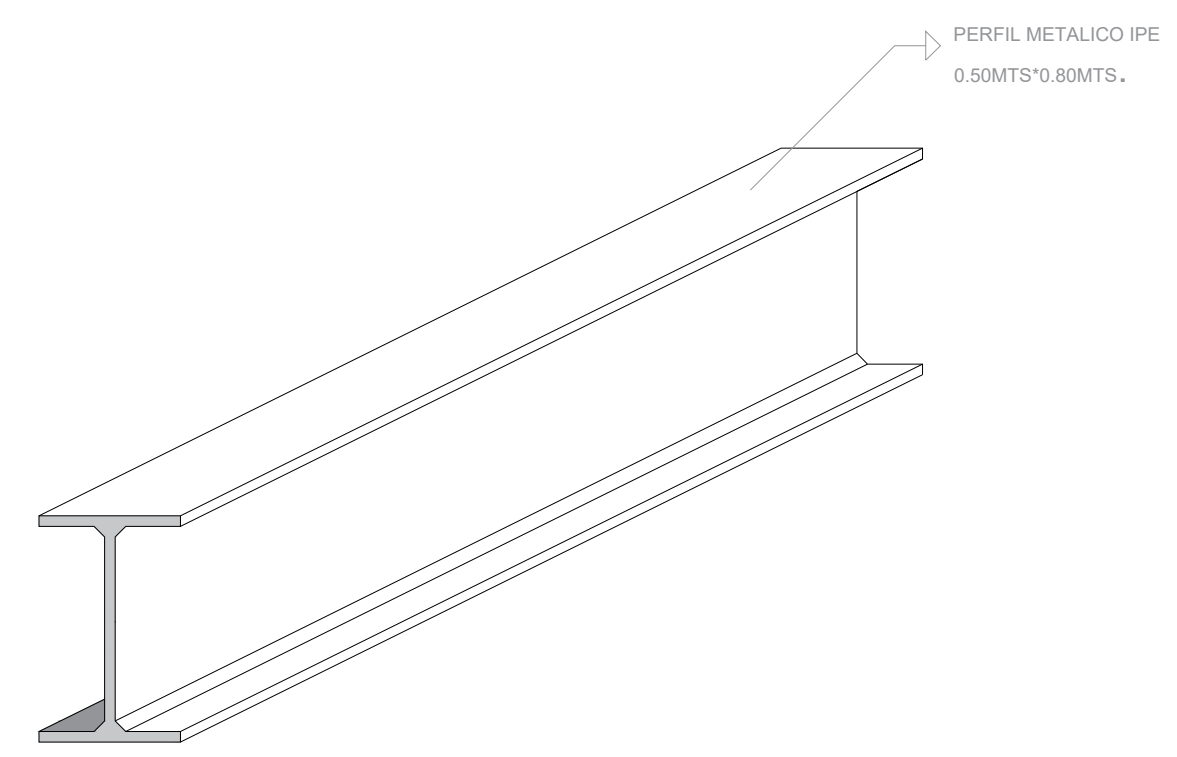

D9 DETALLE VIGUETA

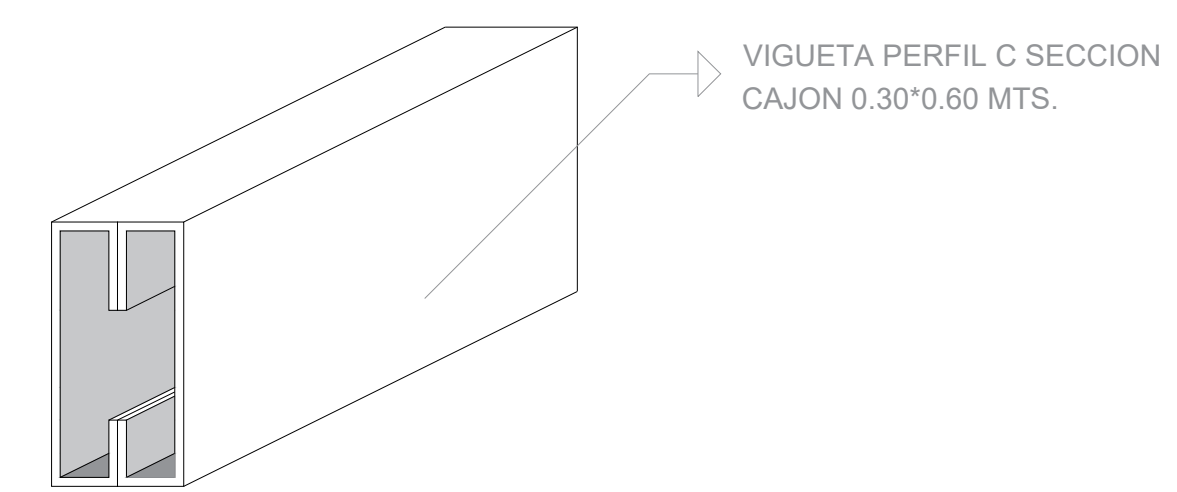

D10 DETALLE UNION VIGA VIGUETA

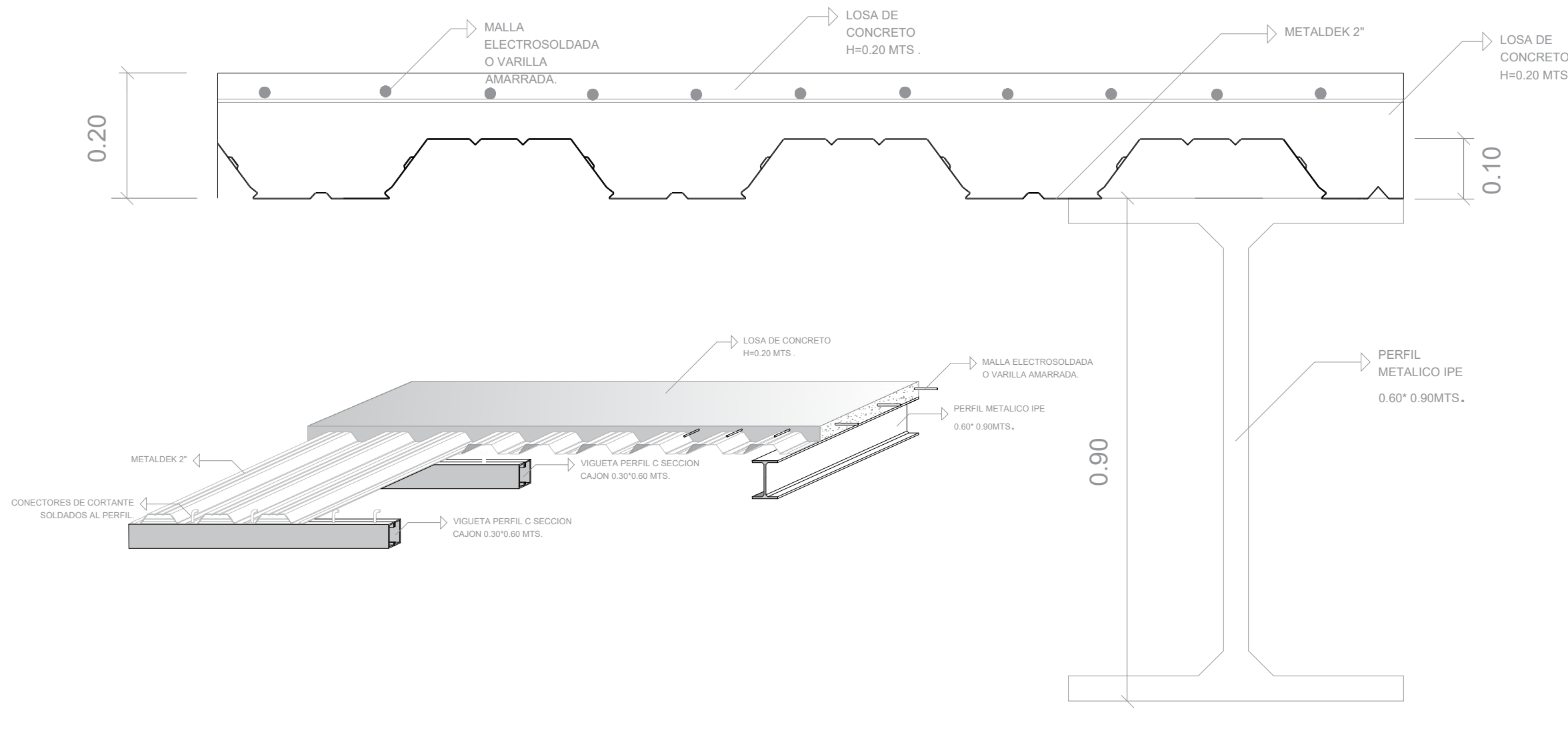
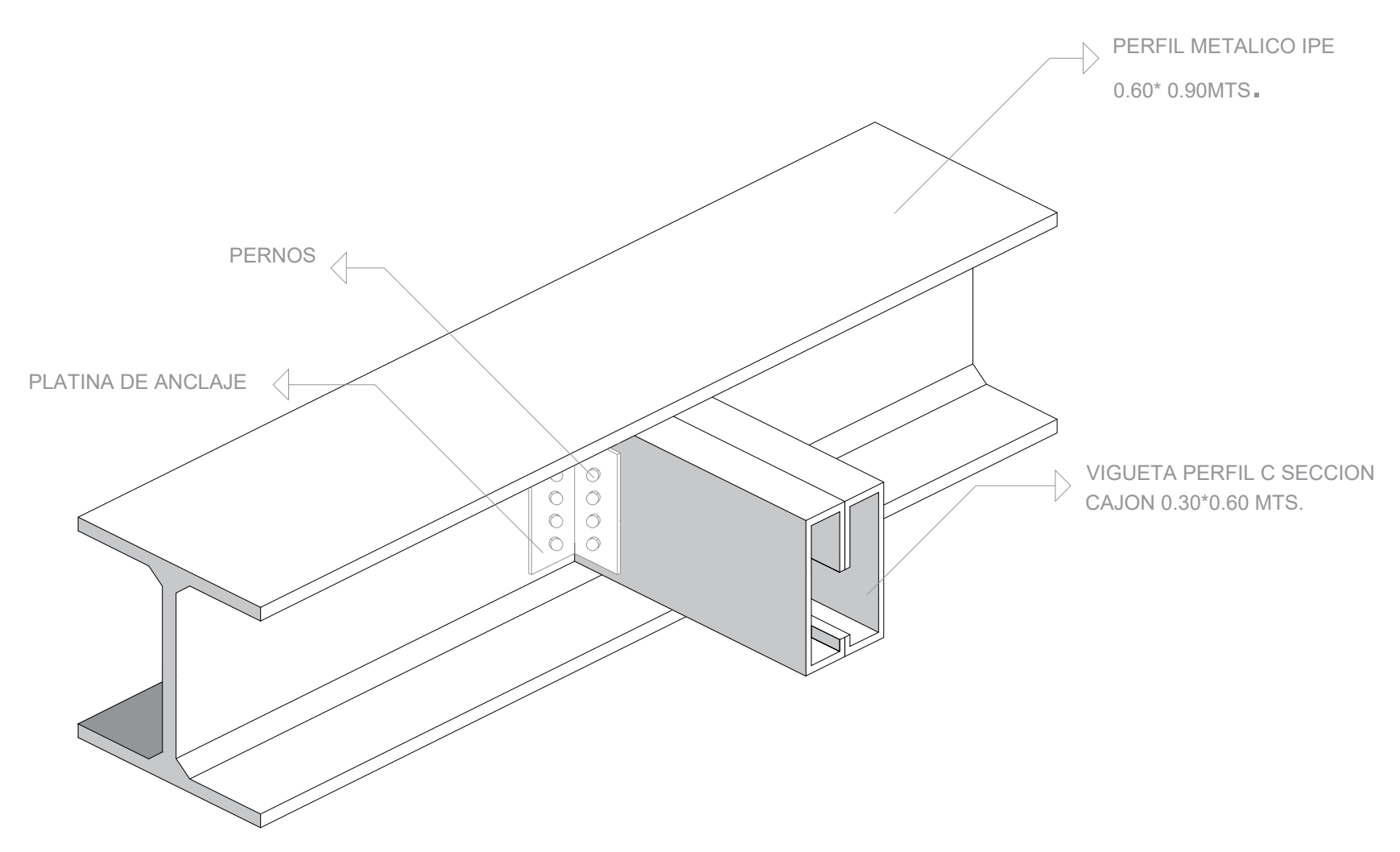

D11 DETALLE PLACA ENTREPISO METALDECK

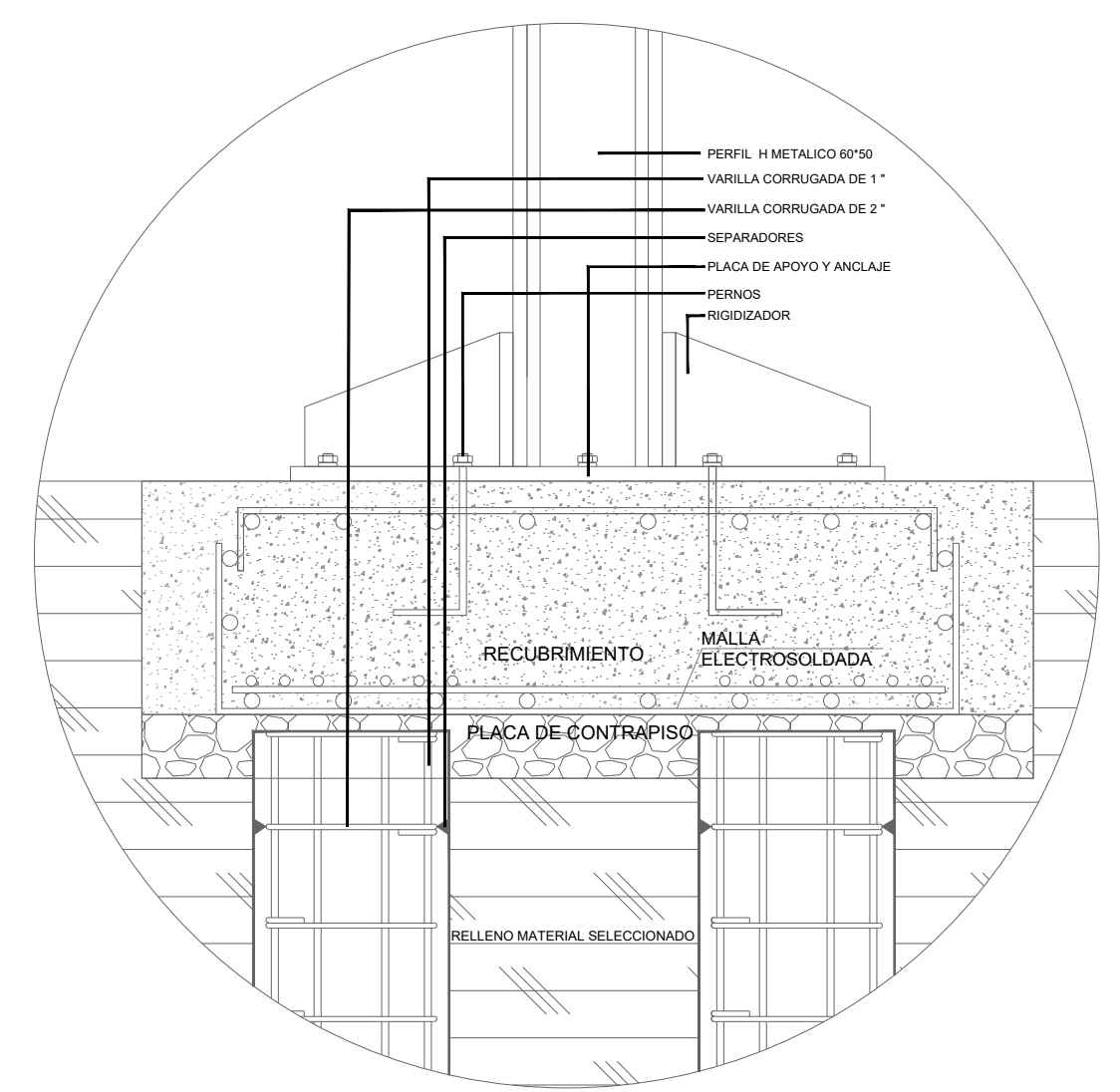

D12 DETALLE CIMENTACIÓN

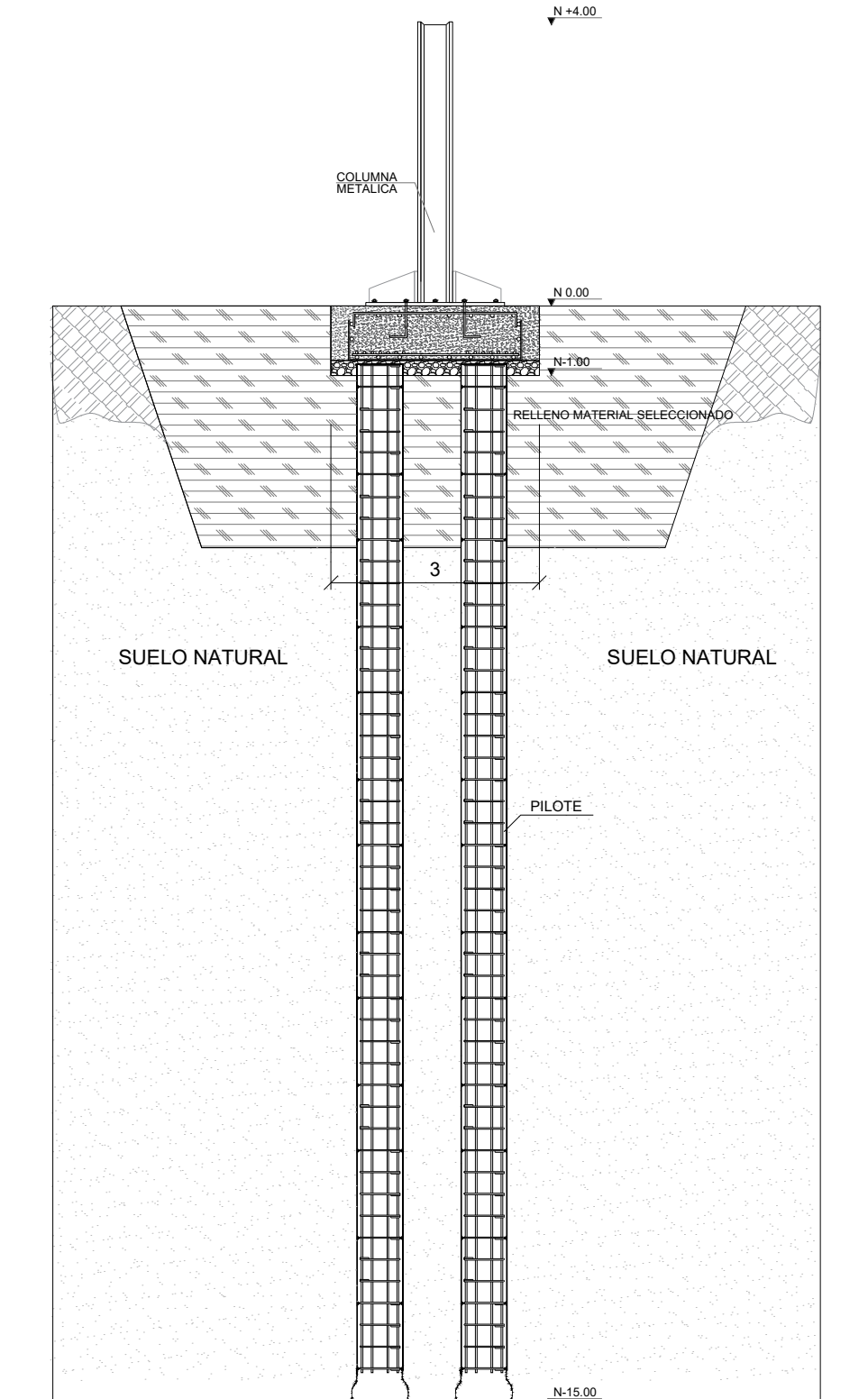

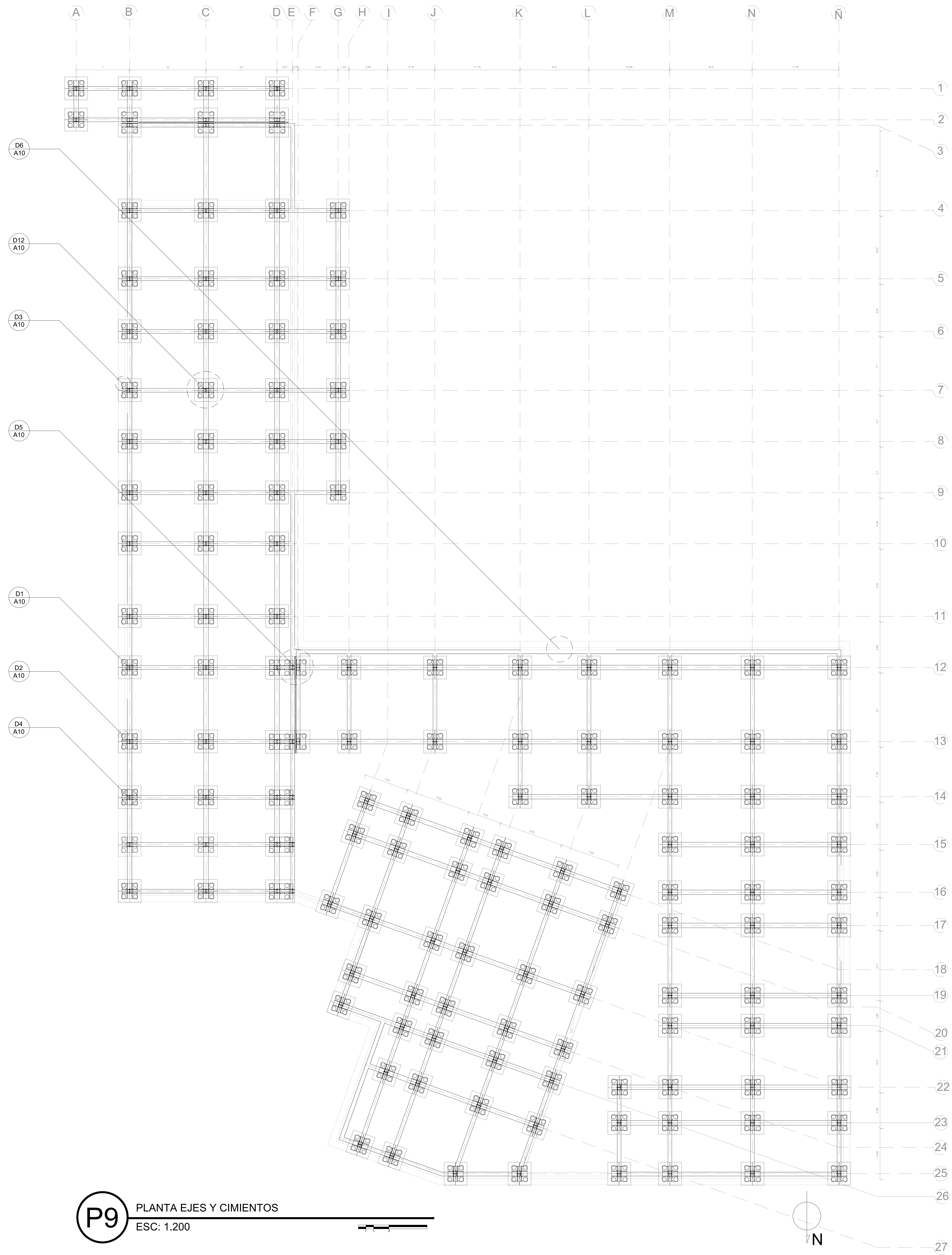
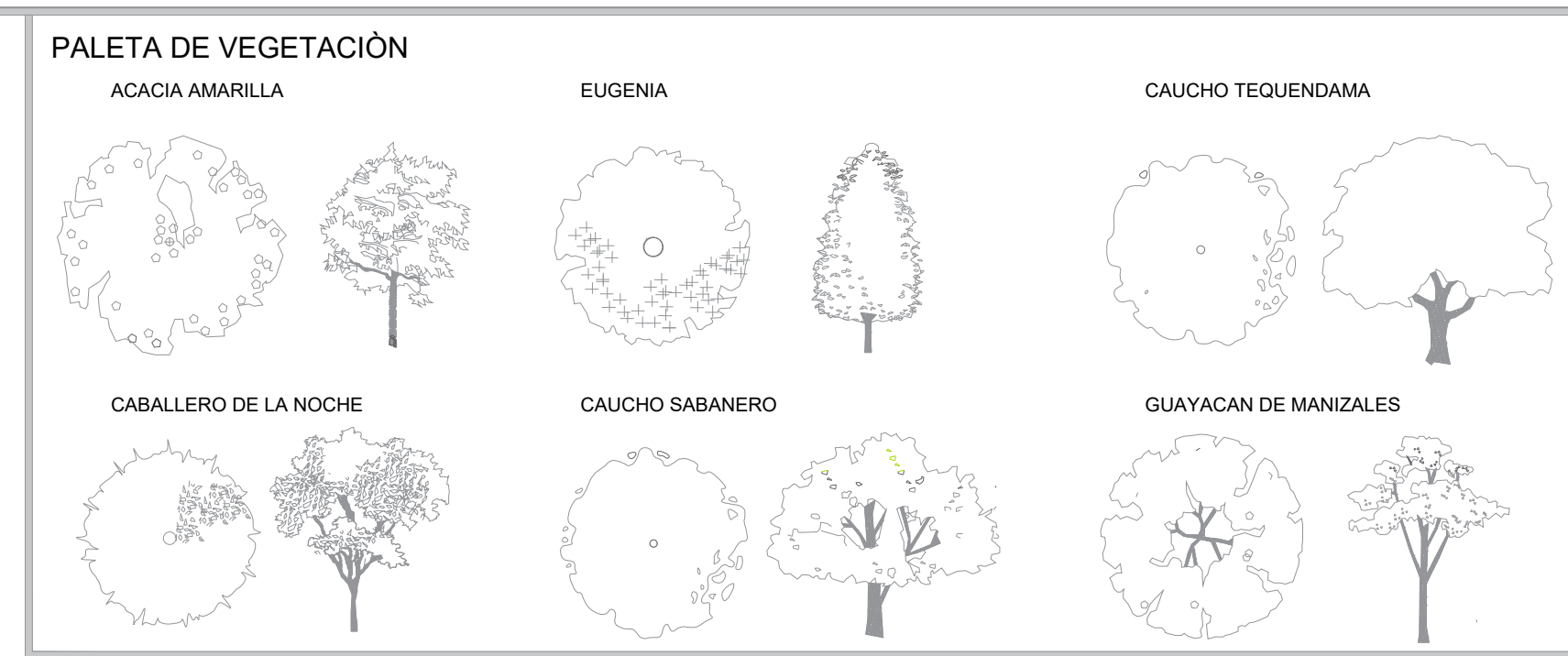

P9 PLANTA EJES Y CIMIENTOS
 ESC: 1.200

REVISIÓN PLANOS A-009 DE 09	<p>UNIVERSIDAD La Gran Colombia</p> <p>1013672647 1033758426</p>	PROYECTO PAISAJE SENSITIVO CENTRO DE ATENCIÓN Y REHABILITACIÓN PSICOSOCIAL DEL DISTRITO CAPITAL BOGOTÁ 2019	PROYECTO DE GRADO NÚCLEO DE PROFUNDIZACIÓN DISEÑO Y GESTIÓN DEL HABITAT SOCIOCULTURAL LOCALIZACIÓN AV. HORTUA- AV. CARACAS HOSPITAL SAN JUAN DE DIOS BOGOTÁ	CONVENCIONES (V) VENTANA (P) PUERTA (N) NIVEL (F) FACHADA (FI) FACHADAS INTERIORES (A) ACCESO	MATERIALES	PLANOS DE REFERENCIA 1. PLANO A-001. 2. PLANO A-002. 3. PLANO A-003. ARCHIVOS DE REFERENCIA 1. PLANO A-001. 2. PLANO A-002. 3. PLANO A-003.	ESTUDIOS TÉCNICOS CÁLCULOS ESTRUCTURALES: ING. MIGUEL ANTONIO CARO INSTALACIONES HIDRAULICAS: INSTALACIONES ELECTRICAS:	COLABORADORES ING. MIGUEL ANTONIO CARO ARQ. RESPONSABLE ASESOR DE DISEÑO APROBACIÓN	CONTIENE PLANTA EJES Y CIMIENTOS ESCALA ESC: 1/200 ARCHIVO EJES DWG	FECHA 31/MAYO/2019 NORTE	PLANCHAS DE 09 A-009 REVISIÓN PLANOS DE

CUADRO DE PUERTAS

ESQUEMA DE PUERTAS	TIPO DE PUERTA	DIMENSIONES		CANTIDAD	MARCO EN	VIDRIO EN	CERRADURA TIPO
		A	B				
	P1 PUERTA CORREDIZA AUTOMATICA <small>(CENSOR DE MOVIMIENTO)</small> ACCESOS PRINCIPALES	3.70 MTS	2.50 MTS	4	LAMINA DE ALUMINIO LISA 3MM	VIDRIO TEMPLADO TIPO ESPEJO 5MM	CERRADURA DE SEGURIDAD YALE
	P2 PUERTA BATIENTE	1.00 MTS	2.50 MTS	8	LAMINA DE ALUMINIO LISA 3MM	VIDRIO TEMPLADO TIPO OPACO 3MM	MANIJA DE ALUMINIO CARRADURA DE SEGURIDAD YALE
	P3 PUERTA BATIENTE 2 CUERPOS <small>(APERTURA DOS SENTIDOS)</small> <small>(CENSOR DE MOVIMIENTO)</small>	2.00 MTS	2.50 MTS	8	LAMINA DE ALUMINIO LISA 3MM	VIDRIO TEMPLADO OPACO AZUL 3MM	MANIJA DE ALUMINIO CARRADURA DE SEGURIDAD YALE
	P4 PUERTA BATIENTE 2 CUERPOS <small>(APERTURA DOS SENTIDOS)</small> <small>(CENSOR DE MOVIMIENTO)</small>	1.80 MTS	2.50 MTS	8	LAMINA DE ALUMINIO LISA 3MM	VIDRIO TEMPLADO OPACO AZUL 3MM	MANIJA DE ALUMINIO CARRADURA DE SEGURIDAD YALE
	P5 PUERTA BATIENTE 2 CUERPOS <small>(APERTURA EN UN SENTIDO)</small> <small>(CENSOR DE MOVIMIENTO)</small>	2.00 MTS	2.50 MTS	8	LAMINA DE ALUMINIO LISA 3MM	VIDRIO TEMPLADO OPACO AZUL 3MM	MANIJA DE ALUMINIO CARRADURA DE SEGURIDAD YALE
	P6 PUERTA BATIENTE	1.30 MTS	2.50 MTS	8	LAMINA DE ALUMINIO LISA 3MM	VIDRIO TEMPLADO TIPO OPACO 3MM	MANIJA DE ALUMINIO CARRADURA DE SEGURIDAD YALE
	P7 PUERTA CORREDIZA AUTOMATICA <small>(CENSOR DE MOVIMIENTO)</small>	4.00 MTS	2.50 MTS	1	LAMINA DE ALUMINIO LISA 3MM	VIDRIO TEMPLADO TIPO ESTANDAR 5MM	CERRADURA DE SEGURIDAD YALE
	P8 PUERTA CORREDIZA AUTOMATICA <small>(CENSOR DE MOVIMIENTO)</small>	2.00 MTS	2.50 MTS	1	LAMINA DE ALUMINIO LISA 3MM	VIDRIO TEMPLADO TIPO ESTANDAR 5MM	CERRADURA DE SEGURIDAD YALE
	P9 PUERTA BATIENTE 2 CUERPOS <small>(APERTURA DOS SENTIDOS)</small>	2.00 MTS	2.50 MTS	2	LAMINA DE ALUMINIO LISA 3MM	VIDRIO TEMPLADO TIPO ESTANDAR 5MM	MANIJA DE CRISTAL CARRADURA DE SEGURIDAD YALE

CUADRO DE VENTANAS

ESQUEMA DE VENTANAS	TIPO DE VENTANA	DIMENSIONES			CANTIDAD	DINTEL	MARCO EN	VIDRIO EN
		A	B	BATIENTES				
	V1 VENTANA FIJA	2.00 MTS	2.27 MTS		4	0.50 MTS	LAMINA DE ALUMINIO LISA 3MM	VIDRIO TEMPLADO TIPO OPACO 3MM
	V2 VENTANA BATIENTE	5.00 MTS	1.00 MTS		4	0.50 MTS	LAMINA DE ALUMINIO LISA 3MM	VIDRIO TEMPLADO TIPO OPACO 3MM
	V3 VENTANA CORREDERA	3.00 MTS	2.00 MTS	XX	4	0.50 MTS	LAMINA DE ALUMINIO LISA 3MM	VIDRIO TEMPLADO OPACO AZUL 3MM
	V4 VENTANA FIJA <small>(VITRAL CAPILLA)</small>	1.00 MTS	3.00 MTS		4	0.50 MTS	LAMINA DE ALUMINIO LISA 3MM	VITRAL VIDRIO CONVENCIONAL 2MM
	V5 VENTANA FIJA	X MTS	2.50 MTS		4	0.25 MTS	LAMINA DE ALUMINIO LISA 3MM	VIDRIO CONVENCIONAL / VIDRIO OPACO 3MM
	V6 VENTANA FIJA	5.00 MTS	3.00 MTS		4	0.50 MTS	LAMINA DE ALUMINIO LISA 3MM	VIDRIO TEMPLADO TIPO OPACO 3MM
	V7 VENTANA FIJA	5.00 MTS	2.50 MTS		4	0.50 MTS	LAMINA DE ALUMINIO LISA 3MM	VIDRIO CONVENCIONAL 3MM
	V8 VENTANA BATIENTE	6.00 MTS	3.50 MTS	X	4	0.50 MTS	LAMINA DE ALUMINIO LISA 3MM	VIDRIO CONVENCIONAL 3MM
	V9 VENTANA FIJA	5.00 MTS	ALTURA DE PISO		4	PLACA ENTREPISO	LAMINA DE ALUMINIO LISA 3MM	VIDRIO TEMPLADO TIPO OPACO 3MM

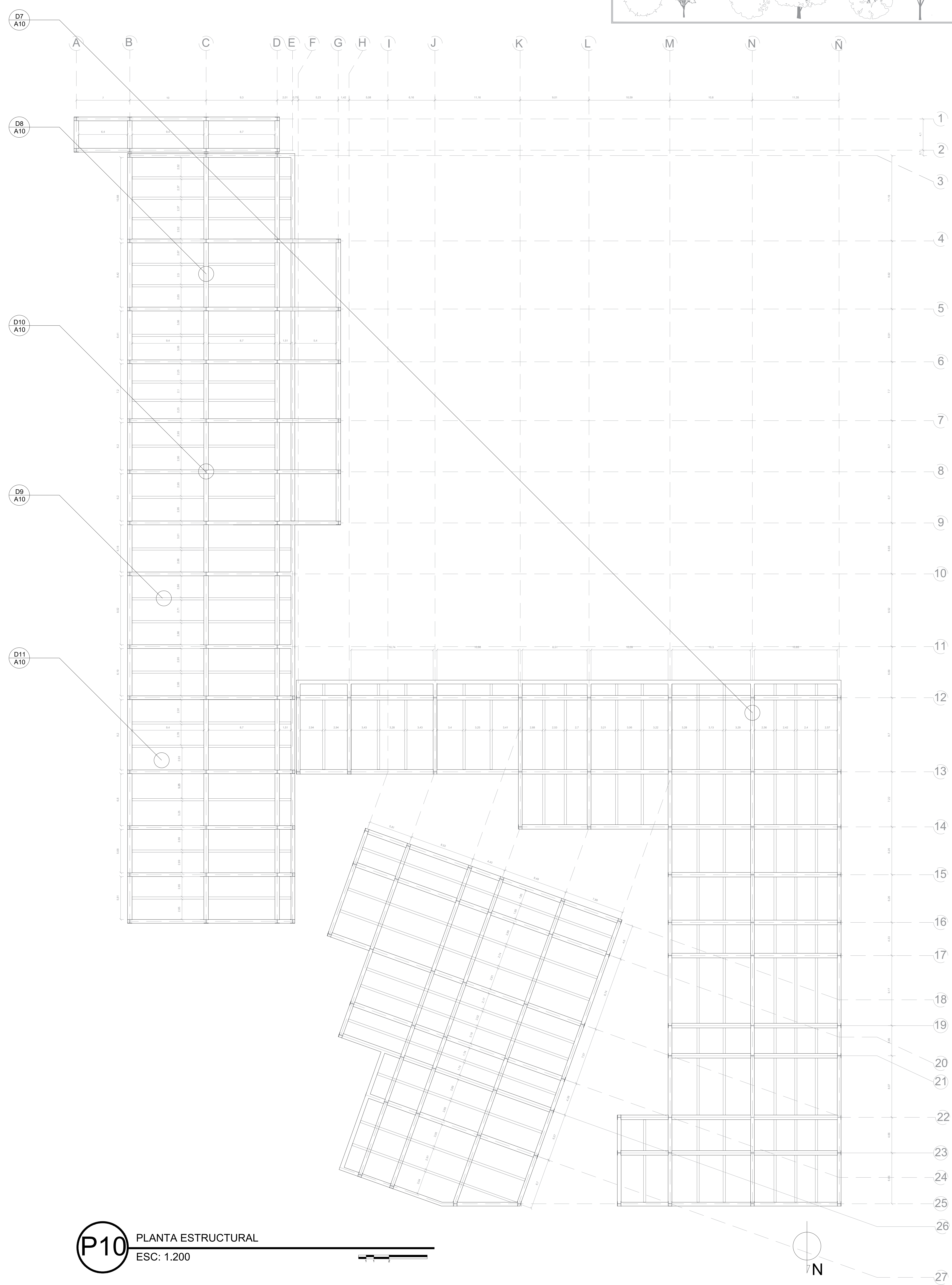
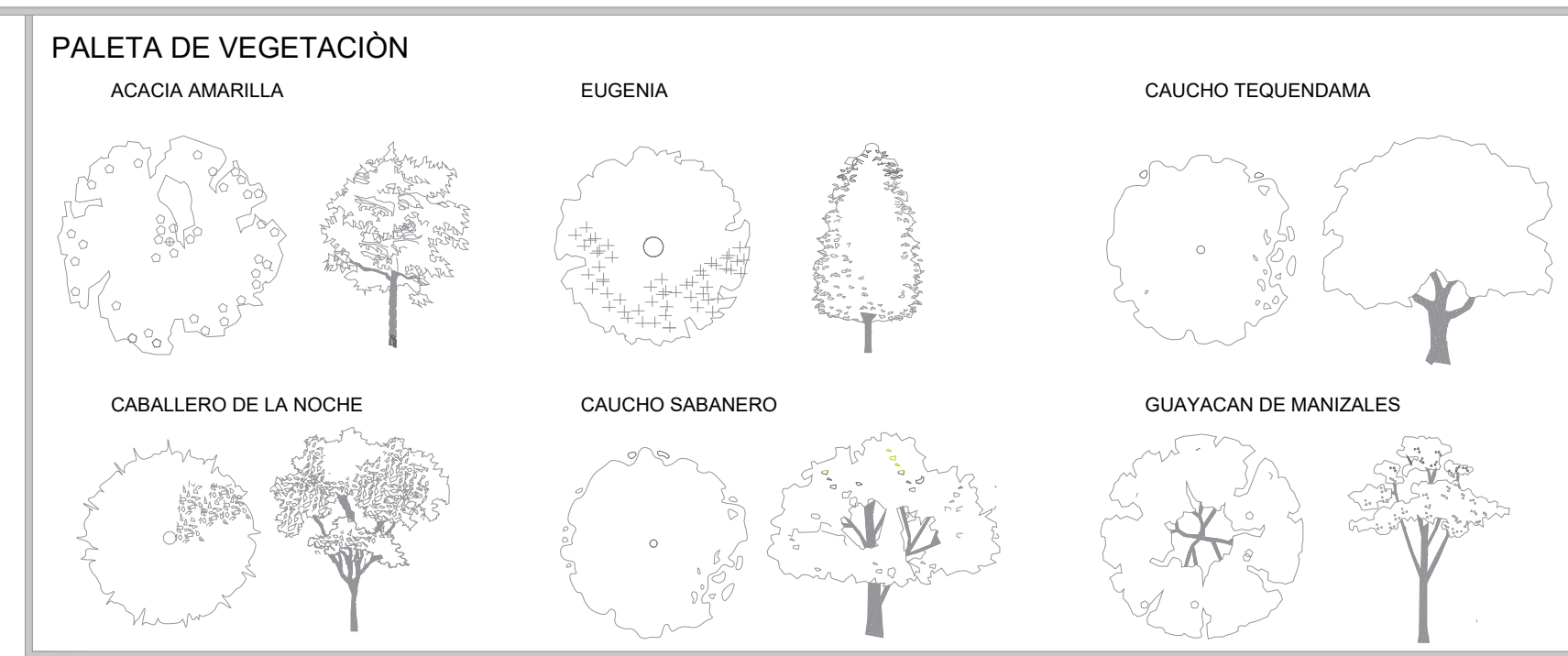

P10 PLANTA ESTRUCTURAL
 ESC: 1.200

REVISIÓN PLANO No. 10 DE 28 A-010		PROYECTO PAISAJE SENSITIVO CENTRO DE ATENCIÓN Y REHABILITACIÓN PSICOSOCIAL DEL DISTRITO CAPITAL BOGOTÁ 2019	PROYECTO DE GRADO NÚCLEO DE PROFUNDIZACIÓN DISEÑO Y GESTIÓN DEL HABITAT SOCIOCULTURAL LOCALIZACIÓN AV. HORTUA- AV. CARACAS HOSPITAL SAN JUAN DE DIOS BOGOTÁ	CONVENCIONES [VI] VENTANA [P] PUERTA [N] NIVEL [F] FACHADA [FI] FACHADAS INTERIORES [A] ACCESO	MATERIALES	PLANOS DE REFERENCIA 1. PLANO A-001. 2. PLANO A-002. 3. PLANO A-003. ARCHIVOS DE REFERENCIA 1. PLANO A-001. 2. PLANO A-002. 3. PLANO A-003.	ESTUDIOS TÉCNICOS CALCULOS ESTRUCTURALES: ING. MIGUEL ANTONIO CARO INSTALACIONES HIDRAULICAS: INSTALACIONES ELECTRICAS:	COLABORADORES ING. MIGUEL ANTONIO CARO ARQ. RESPONSABLE ASESOR DE DISEÑO APROBACIÓN	CONTIENE PLANTA ESTRUCTURAL ESCALA ESC: 1/200 ARCHIVO ESTRUCTURA DWG	FECHA 31/MAYO/2019 NORTE 	REVISIÓN PLANO No. 10 DE 28 A-010
		1013672647 1033758426	1013672647 1033758426								

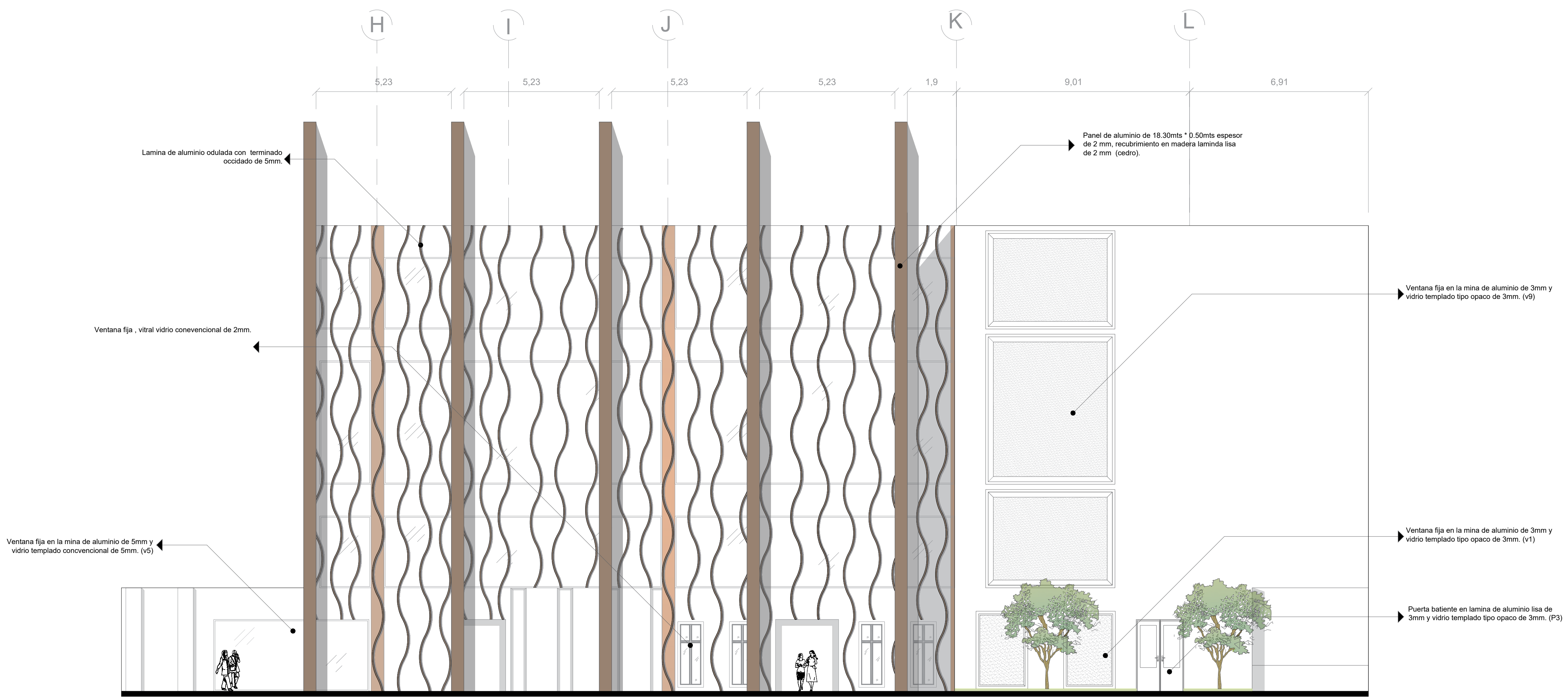

A5 ALZADO INTERIOR SUR
ESC: 1.100

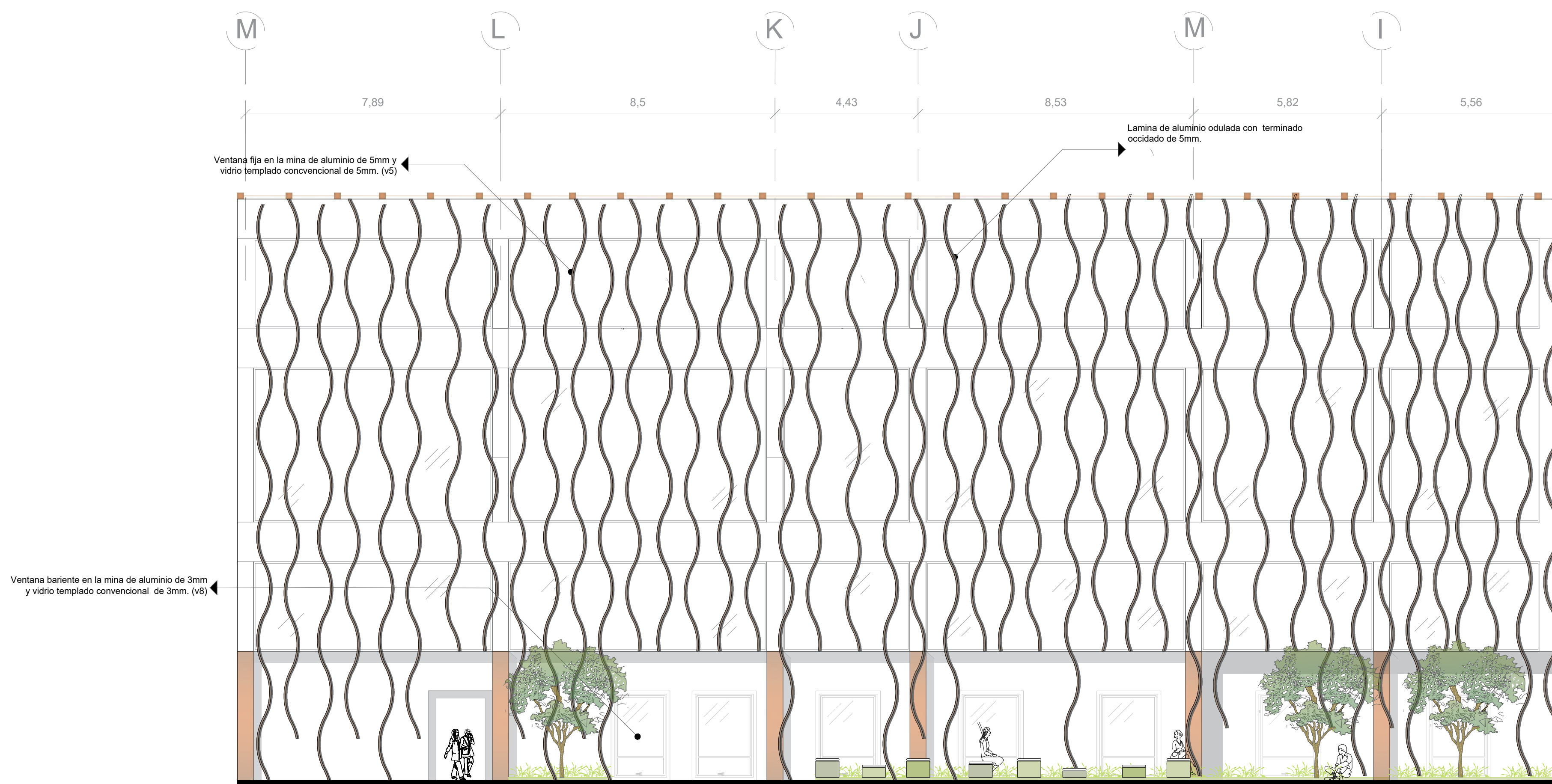

A5 ALZADO INTERIOR NORTE
ESC: 1.100

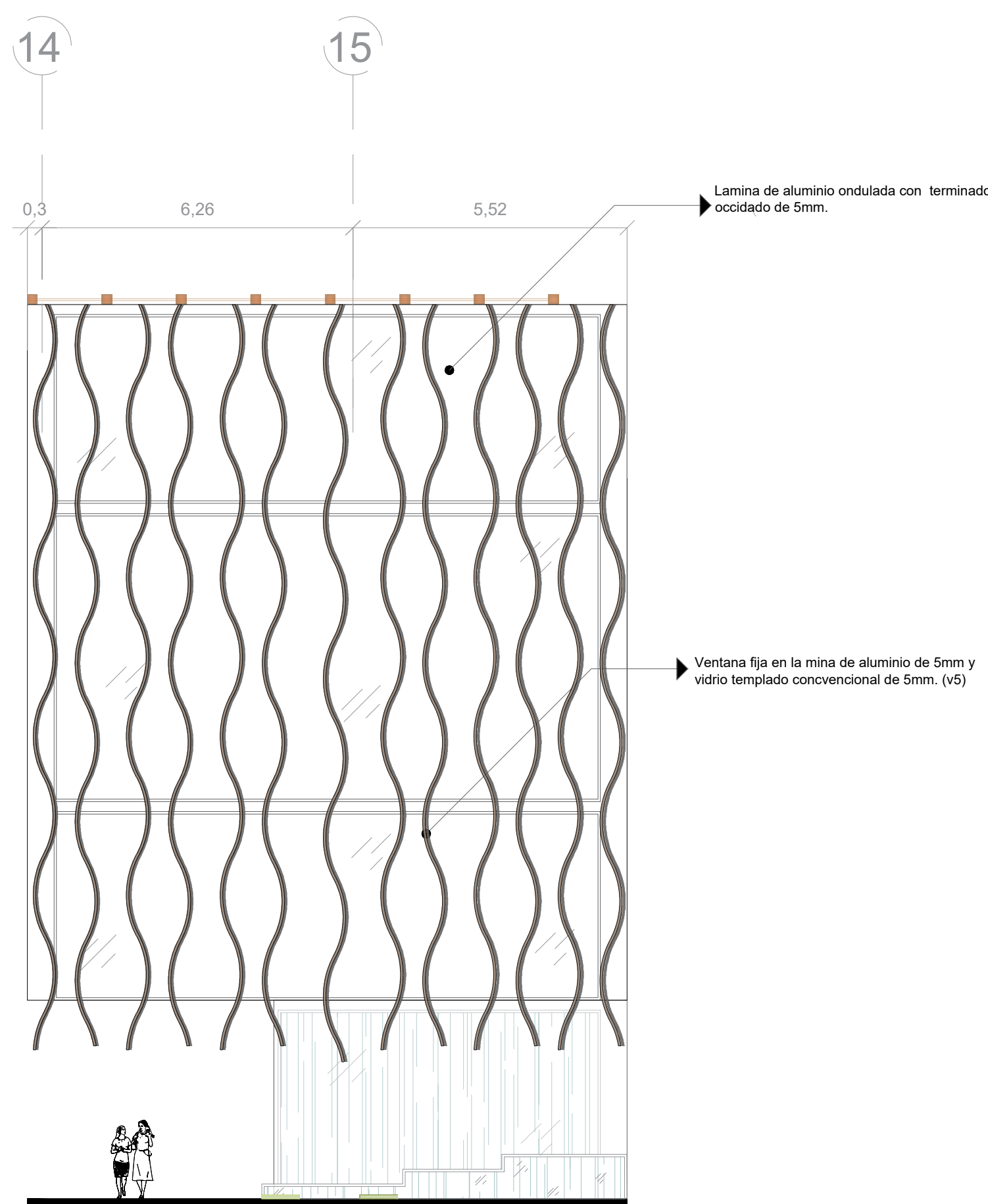

A5 ALZADO INTERIOR ORIENTE
ESC: 1.100

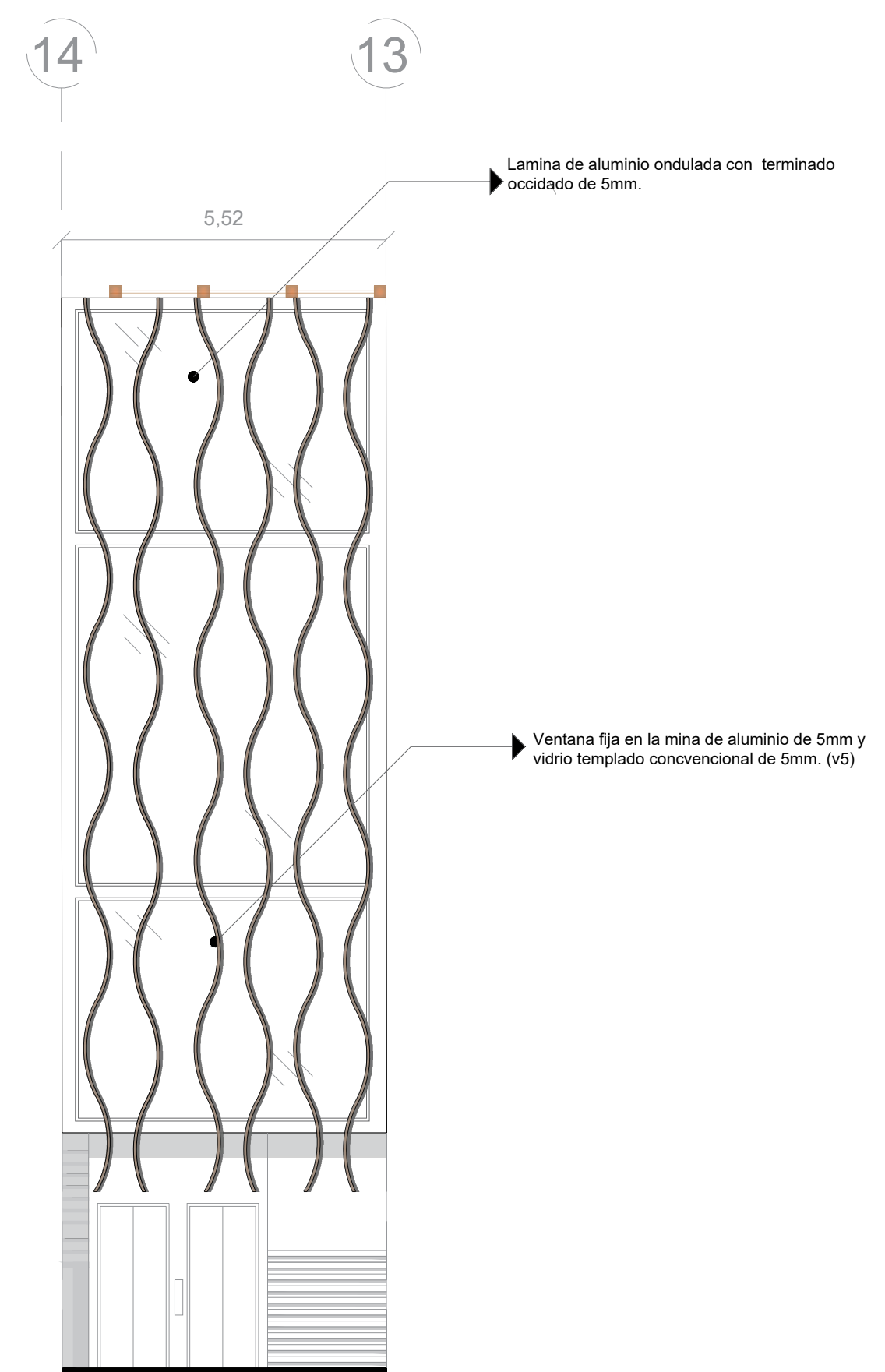

A5 ALZADO INTERIOR OCCIDENTE
ESC: 1.100

REVISION PLANOS A-020 DE 20 PLANTEAMIENTO	UNIVERSIDAD La Gran Colombia	PROYECTO PAISAJE SENSITIVO CENTRO DE ATENCIÓN Y REHABILITACIÓN PSICOSOCIAL DEL DISTRITO CAPITAL BOGOTÁ 2019	PROYECTO DE GRADO NÚCLEO DE PROFUNDIZACIÓN DISEÑO Y GESTIÓN DEL HABITAT SOCIOCULTURAL LOCALIZACIÓN AV. HORTUA - AV. CARACAS HOSPITAL SAN JUAN DE DIOS BOGOTÁ	CONVENCIONES (V) VENTANA (P) PUERTA (N) NIVEL (F) FACHADA (FI) FACHADAS INTERIORES (A) ACCESO	MATERIALES	PLANOS DE REFERENCIA 1. PLANO A-001. 2. PLANO A-002. 3. PLANO A-003. ARCHIVOS DE REFERENCIA 1. PLANO A-001. 2. PLANO A-002. 3. PLANO A-003.	ESTUDIOS TECNICOS CALCULOS ESTRUCTURALES: ING. MIGUEL ANTONIO CARO INSTALACIONES HIDRAULICAS: INSTALACIONES ELECTRICAS:	COLABORADORES ING. MIGUEL ANTONIO CARO ARQ. RESPONSABLE ASESOR DE DISEÑO APROBACIÓN	CONTIENE FACHADAS INTERNAS ESCALA ESC: 1/100 ARCHIVO FACHADAS IN DWG	FECHA 31/ MAYO 2019 NORTE	PLANCHA N° 20 DE 28 A-020 REVISION PLANOS DE 28
		1013672647 1033758426									

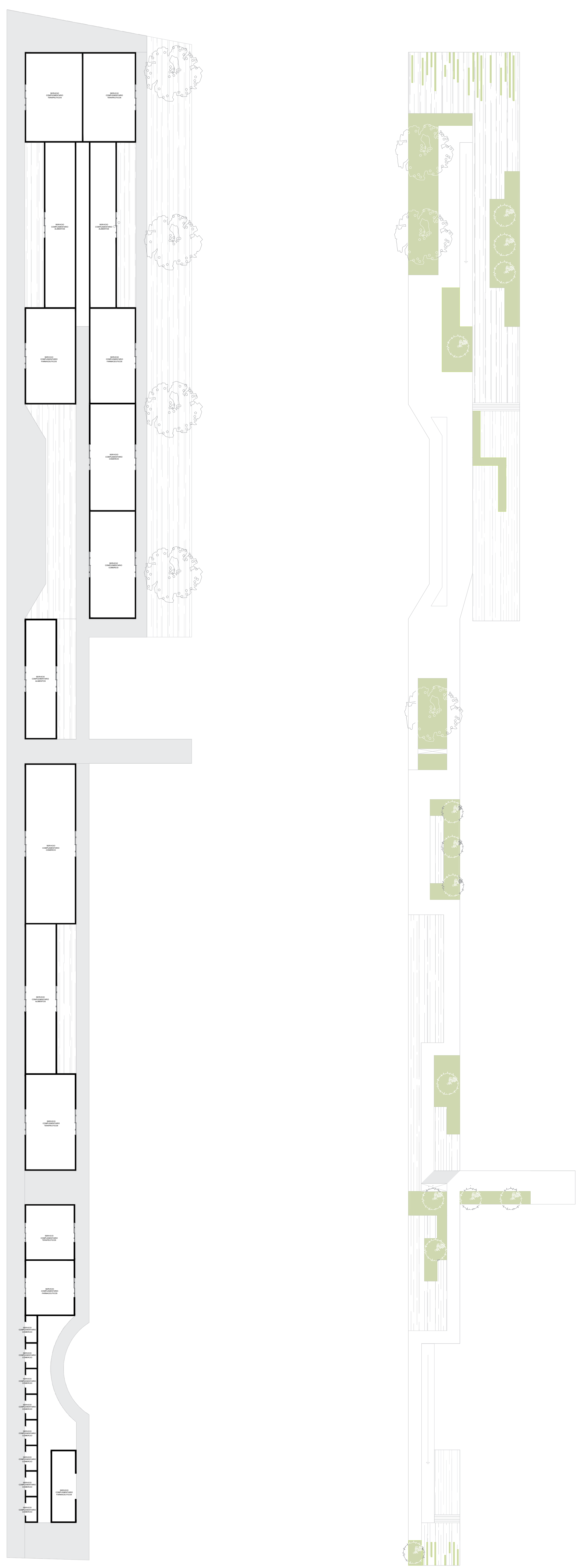
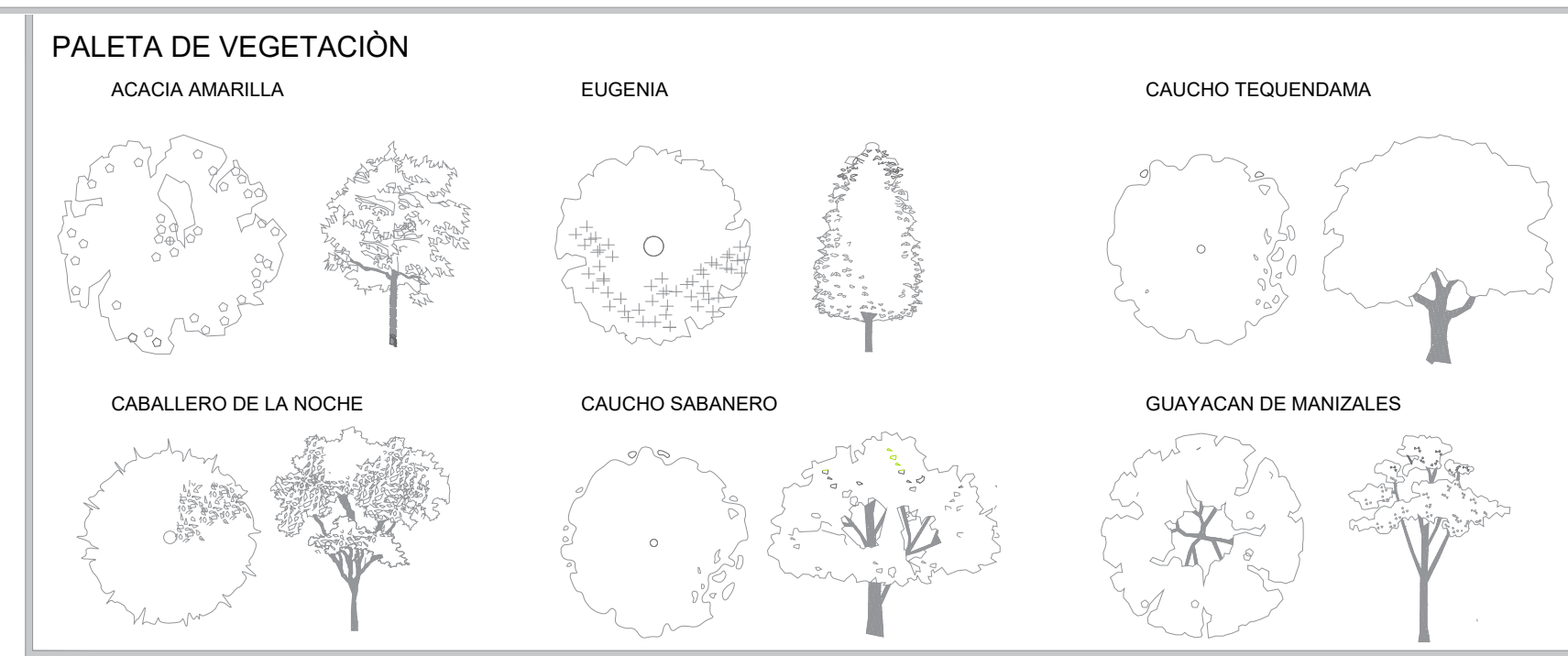

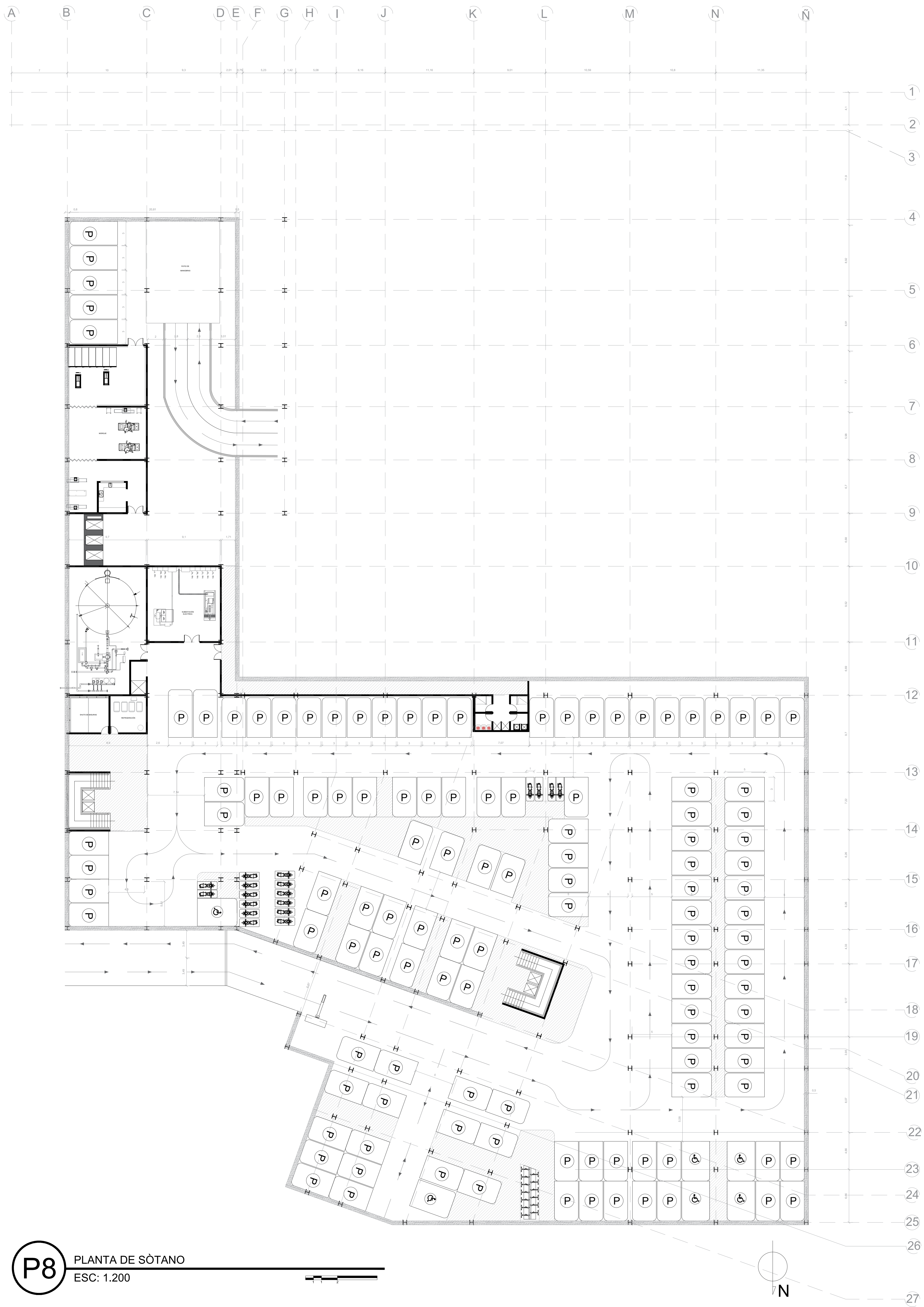
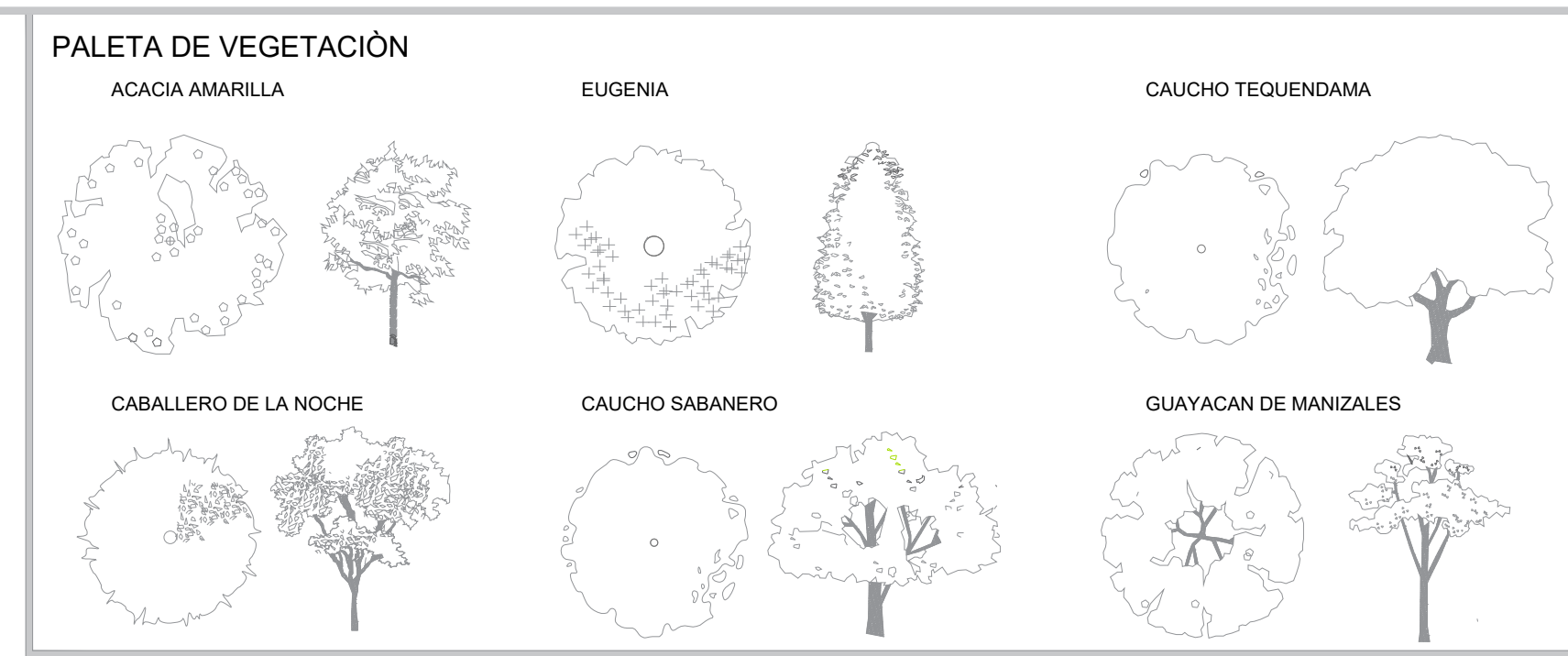

P8 PLANTA DE SÓTANO
ESC: 1.200

REVISIÓN PLANOS A-008 DE 08 PLANTEAMIENTO	<p>UNIVERSIDAD La Gran Colombia</p> <p>1013672647 1033758426</p>	PROYECTO PAISAJE SENSITIVO CENTRO DE ATENCIÓN Y REHABILITACIÓN PSICOSOCIAL DEL DISTRITO CAPITAL BOGOTÁ 2019	PROYECTO DE GRADO NÚCLEO DE PROFUNDIZACIÓN DISEÑO Y GESTIÓN DEL HABITAT SOCIOCULTURAL LOCALIZACIÓN AV. HORTUA- AV. CARACAS HOSPITAL SAN JUAN DE DIOS BOGOTÁ	CONVENCIONES (V) VENTANA (P) PUERTA (N) NIVEL (F) FACHADA (FI) FACHADAS INTERIORES (A) ACCESO	MATERIALES	PLANOS DE REFERENCIA 1. PLANO A-001. 2. PLANO A-002. 3. PLANO A-003. ARCHIVOS DE REFERENCIA 1. PLANO A-001. 2. PLANO A-002. 3. PLANO A-003.	ESTUDIOS TÉCNICOS CÁLCULOS ESTRUCTURALES: ING. MIGUEL ANTONIO CARO INSTALACIONES HIDRAULICAS: INSTALACIONES ELECTRICAS:	COLABORADORES ING. MIGUEL ANTONIO CARO ARQ. RESPONSABLE ASESOR DE DISEÑO APROBACIÓN	CONTIENE PLANTA DE SÓTANOS ESCALA ESC: 1/200 ARCHIVO PARQUEADEROS.DWG	FECHA 31/ MAYO 2019 NORTE	REVISIÓN PLANOS A-008 DE 08
		REVISIÓN PLANOS A-008 DE 08									

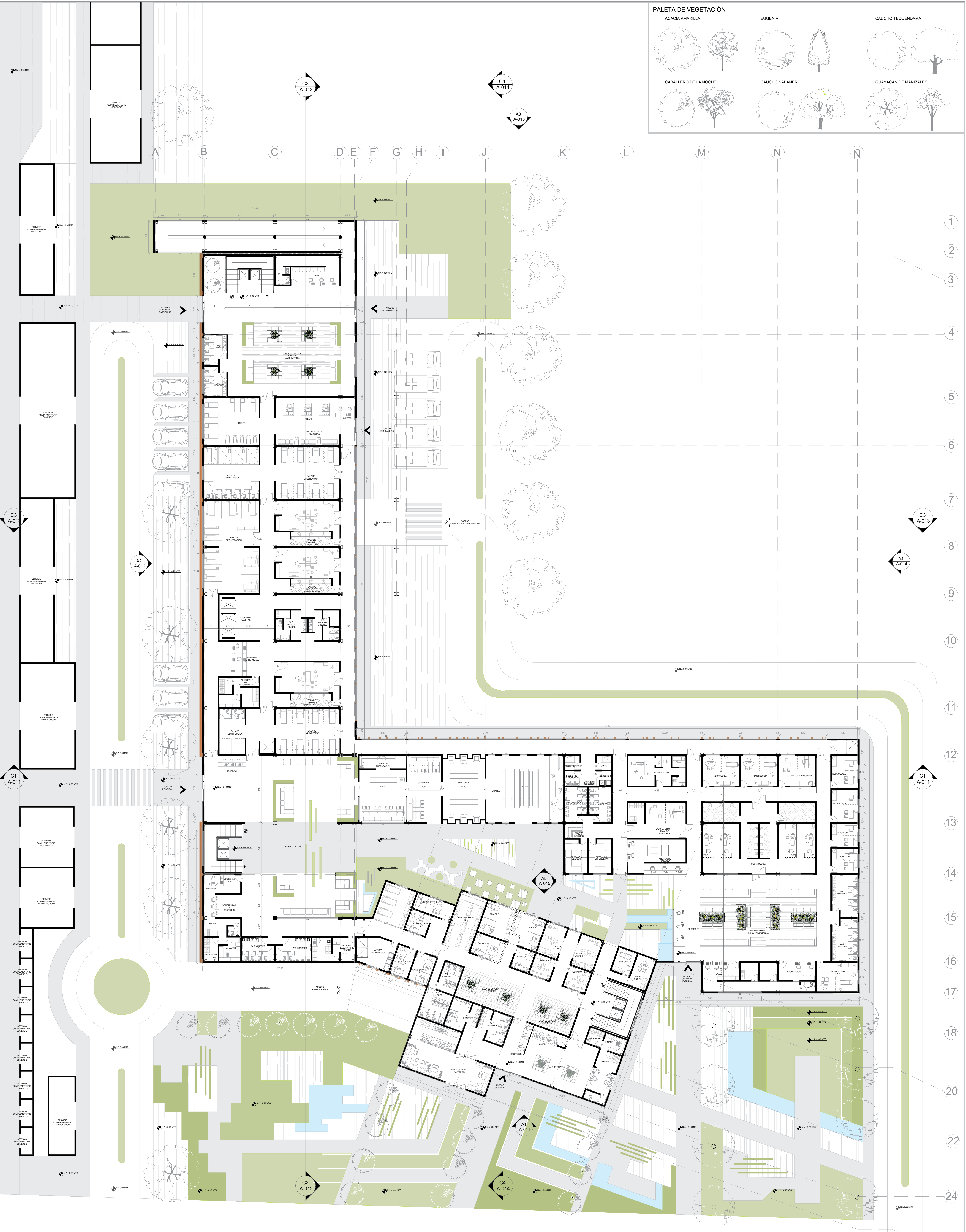
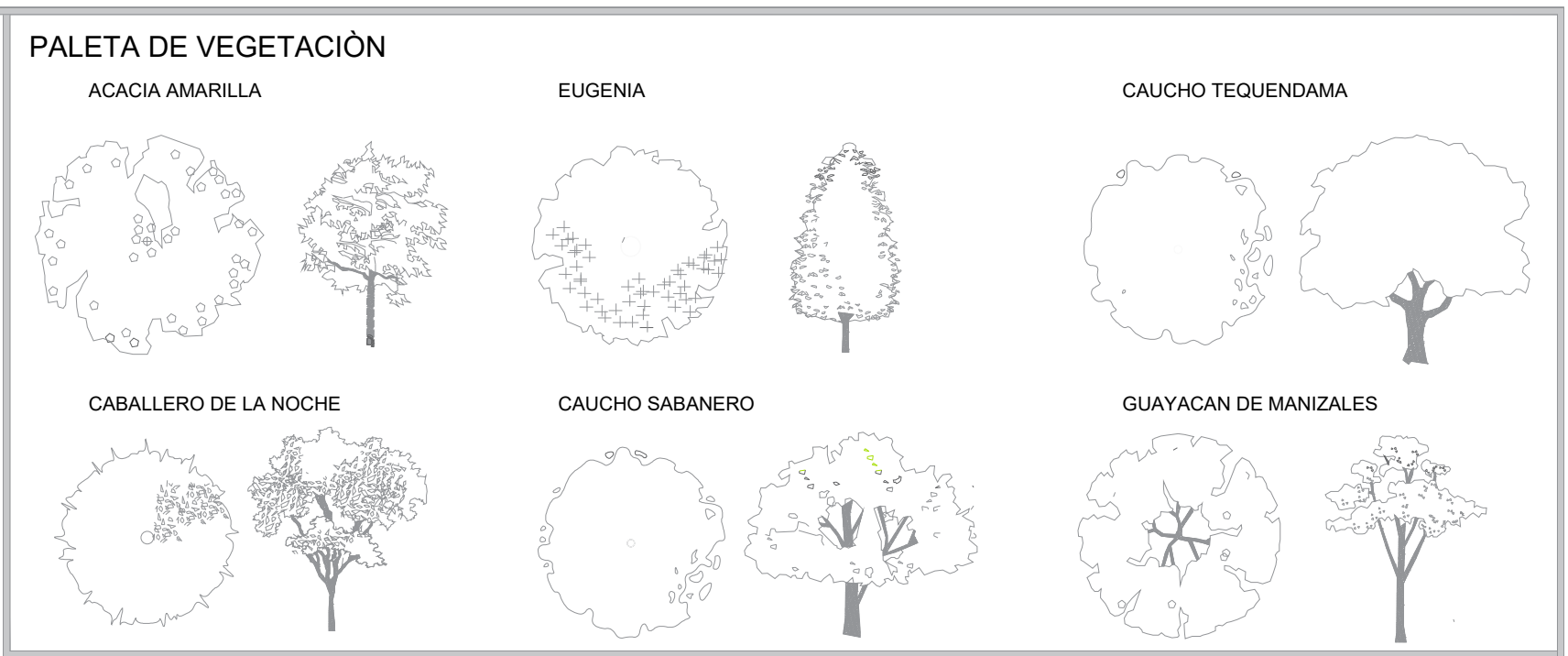

P2 PLANTA DE ACCESO CON DISEÑO DE ESPACIO PUBLICO
 ESC: 1.200

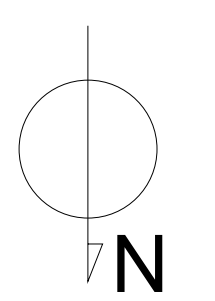

REVISION PLANO NO. A-002 DE 02 28		PROYECTO PAISAJE SENSITIVO CENTRO DE ATENCION Y REHABILITACION PSICOSOCIAL DEL DISTRITO CAPITAL BOGOTA 2019	PROYECTO DE GRADO NUCLEO DE PROFUNDIZACION DISEÑO Y GESTION DEL HABITAT SOCIOCULTURAL LOCALIZACION AV. HORTUA- AV. CARACAS HOSPITAL SAN JUAN DE DIOS BOGOTA	CONVENCIONES [Icon] VENTANA [Icon] PUERTA [Icon] NIVEL [Icon] FACHADA [Icon] FACHADAS INTERIORES [Icon] ACCESO	MATERIALES	PLANOS DE REFERENCIA 1. PLANO A-001. ARCHIVOS DE REFERENCIA 1. PLANO A-001.	ESTUDIOS TECNICOS CALCULOS ESTRUCTURALES: ING. MIGUEL ANTONIO CARO INSTALACIONES HIDRAULICAS: INSTALACIONES ELECTRICAS:	COLABORADORES ING. MIGUEL ANTONIO CARO ARQ. RESPONSABLE ASESOR DE DISEÑO APROBACION	CONTIENE PLANTA DE ACCESO ESCALA ESC: 1/200 ARCHIVO PRIMER NIVEL. DWG FECHA 31/ MAYO 2019 NORTE	PLANCHAS NO. DE 02 REVISION PLANO NO. A-002 DE
		UNIVERSIDAD La Gran Colombia 1013672647 1033758426	AV. HORTUA- AV. CARACAS HOSPITAL SAN JUAN DE DIOS BOGOTA	[Icon] VENTANA [Icon] PUERTA [Icon] NIVEL [Icon] FACHADA [Icon] FACHADAS INTERIORES [Icon] ACCESO	MATERIALES	PLANOS DE REFERENCIA 1. PLANO A-001. ARCHIVOS DE REFERENCIA 1. PLANO A-001.	ESTUDIOS TECNICOS CALCULOS ESTRUCTURALES: ING. MIGUEL ANTONIO CARO INSTALACIONES HIDRAULICAS: INSTALACIONES ELECTRICAS:	COLABORADORES ING. MIGUEL ANTONIO CARO ARQ. RESPONSABLE ASESOR DE DISEÑO APROBACION	CONTIENE PLANTA DE ACCESO ESCALA ESC: 1/200 ARCHIVO PRIMER NIVEL. DWG FECHA 31/ MAYO 2019 NORTE	PLANCHAS NO. DE 02 REVISION PLANO NO. A-002 DE

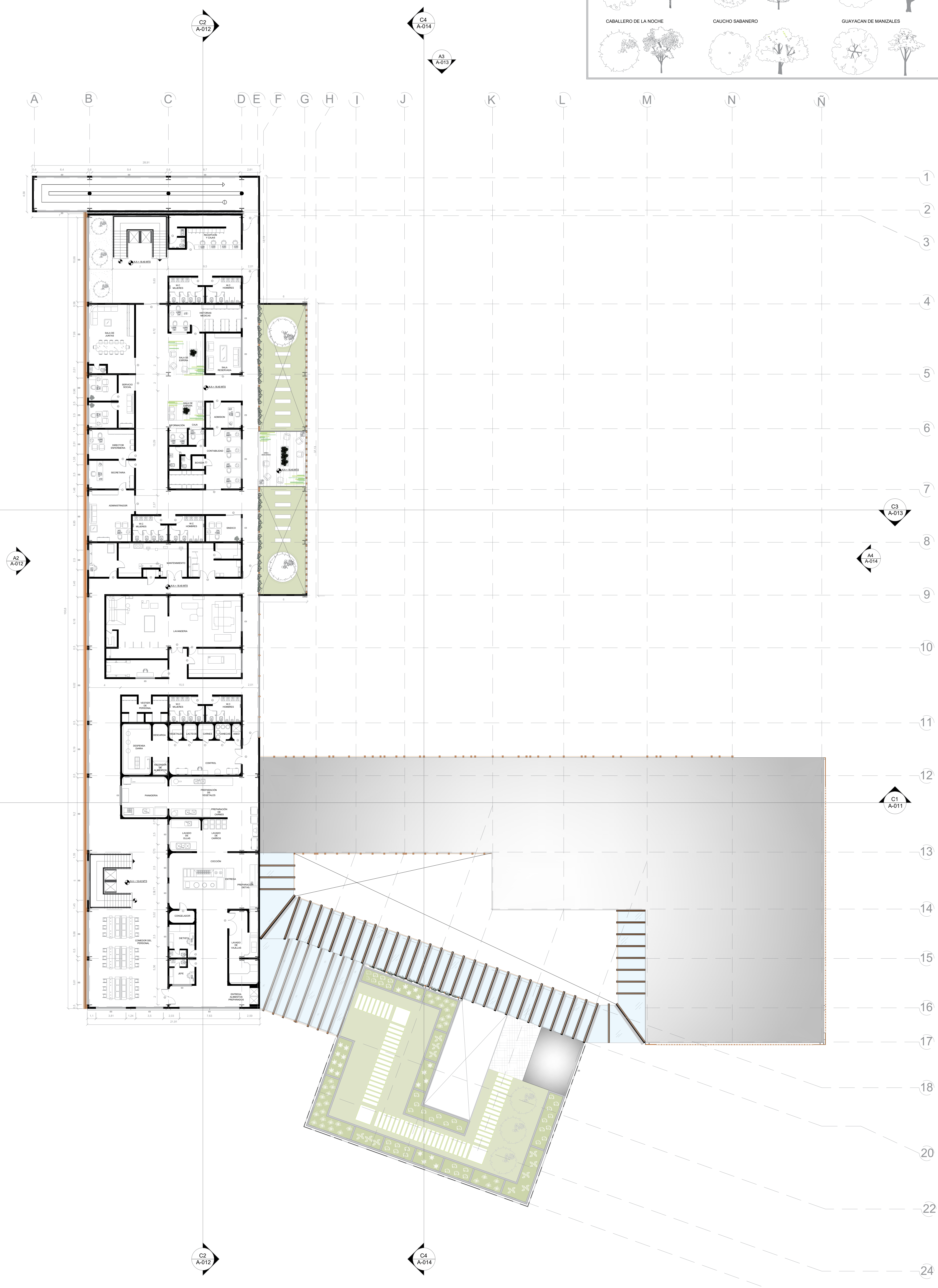
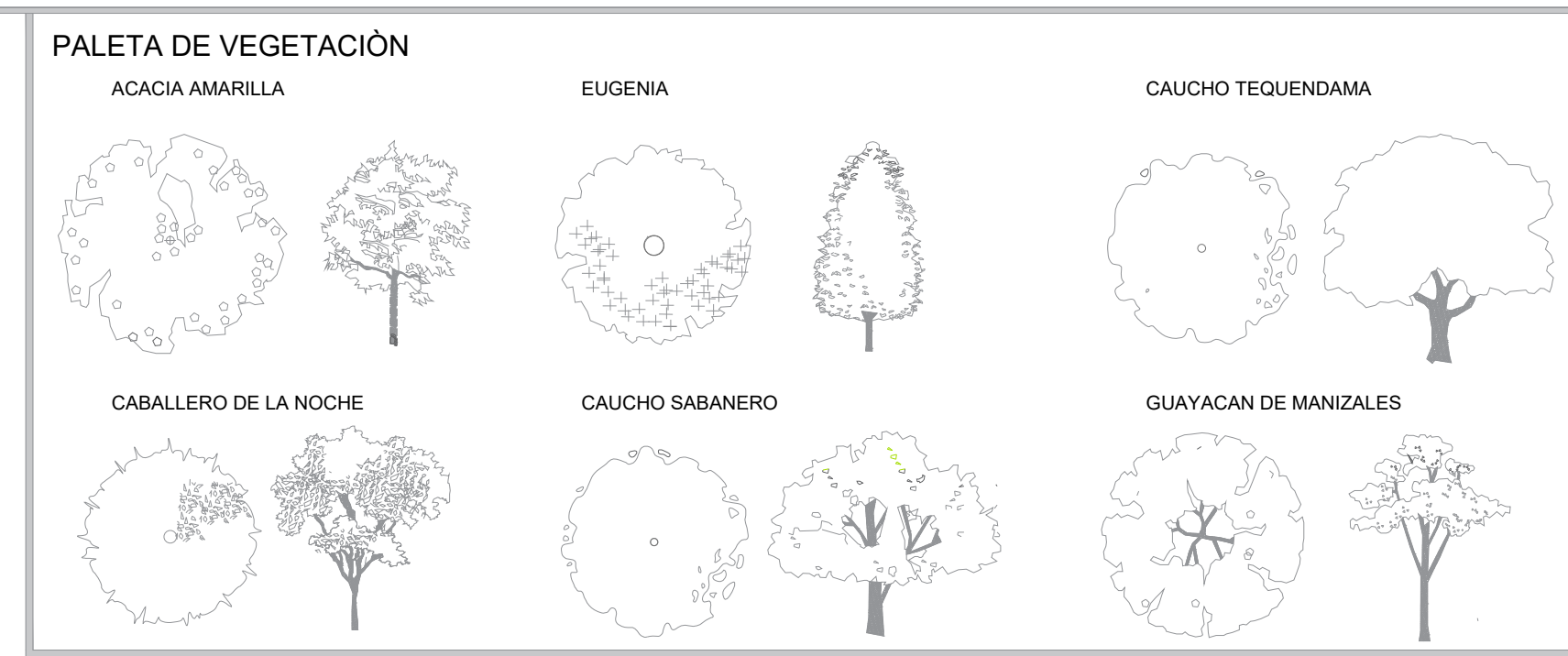

P6 PLANTA QUINTO NIVEL
 ESC: 1.200

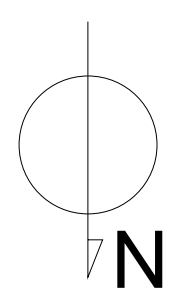

REVISIÓN PLANO No. 06 A-006 PLANTEAMIENTO DE 28		PROYECTO PAISAJE SENSITIVO CENTRO DE ATENCIÓN Y REHABILITACIÓN PSICOSOCIAL DEL DISTRITO CAPITAL BOGOTÁ 2019	PROYECTO DE GRADO NÚCLEO DE PROFUNDIZACIÓN DISEÑO Y GESTIÓN DEL HABITAT SOCIOCULTURAL LOCALIZACIÓN AV. HORTUA- AV. CARACAS HOSPITAL SAN JUAN DE DIOS BOGOTÁ	CONVENCIONES (V) VENTANA (P) PUERTA (N) NIVEL (F) FACHADA (FI) FACHADAS INTERIORES (A) ACCESO	MATERIALES	PLANOS DE REFERENCIA 1. PLANO A-001. 2. PLANO A-002. 3. PLANO A-003. ARCHIVOS DE REFERENCIA 1. PLANO A-001. 2. PLANO A-002. 3. PLANO A-003.	ESTUDIOS TÉCNICOS CÁLCULOS ESTRUCTURALES: ING. MIGUEL ANTONIO CARO INSTALACIONES HIDRAULICAS: INSTALACIONES ELECTRICAS:	COLABORADORES ING. MIGUEL ANTONIO CARO ARQ. RESPONSABLE ASESOR DE DISEÑO APROBACIÓN	CONTIENE QUINTO NIVEL ESCALA ESC: 1/200 FECHA 31/ MAYO 2019 ARCHIVO NIVEL CINCO .DWG	PLANCHAS No. 06 DE 28 A-006 REVISIÓN PLANO No. 06 DE 28
		UNIVERSIDAD La Gran Colombia 1013672647 1033758426								



SIMBOLOGÍA RED DE EMERGENCIAS	
	VIA DE ECACUACION
	SALIDAS
	DETECTOR DE HUMO
	EXTINTORES
	GABINETE DE INCENDIOS
	PUNTOS FIJO

TABLA CONTENIDO BOOK EJECUTIVO

1. Localizacòn _____	A001
2. Planta de acceso (urgencias , cirugia, consulta externa) _____	A002
3. Segundo nivel (centro de investigacòn, Terapias) _____	A003
4. Tercer nivel (zona terapeutica y recreativa) _____	A004
5. Cuarto nivel (zona de internacion) _____	A005
6. Quinto nivel (zona de servicios) _____	A006
7. Planta de cubiertas _____	A007
8. Planta de sòtanos _____	A008
9.Planta ejes y cimientos _____	A009
10.Planta esteructural _____	A010
11.Detalles estructurales _____	A011
12.Corte transversal uno _____	A012
13.Alzado norte _____	A013
14.Corte longitudinal uno _____	A014
15.Alzado oriental _____	A015
16.Corte transversal dos _____	A016
17. Alzado sur _____	A017
18.Corte longitudinal dos _____	A018
19.Alzado occidental _____	A019
20.Fachadas internas _____	A020
21.Corte fachada _____	A021
22.Especificaciones tecnicas _____	A022
23.Parque lineal _____	A023
24.Red de emergencias _____	A024
25.Clasificaòn de servicios (resolucion 4445) _____	A025

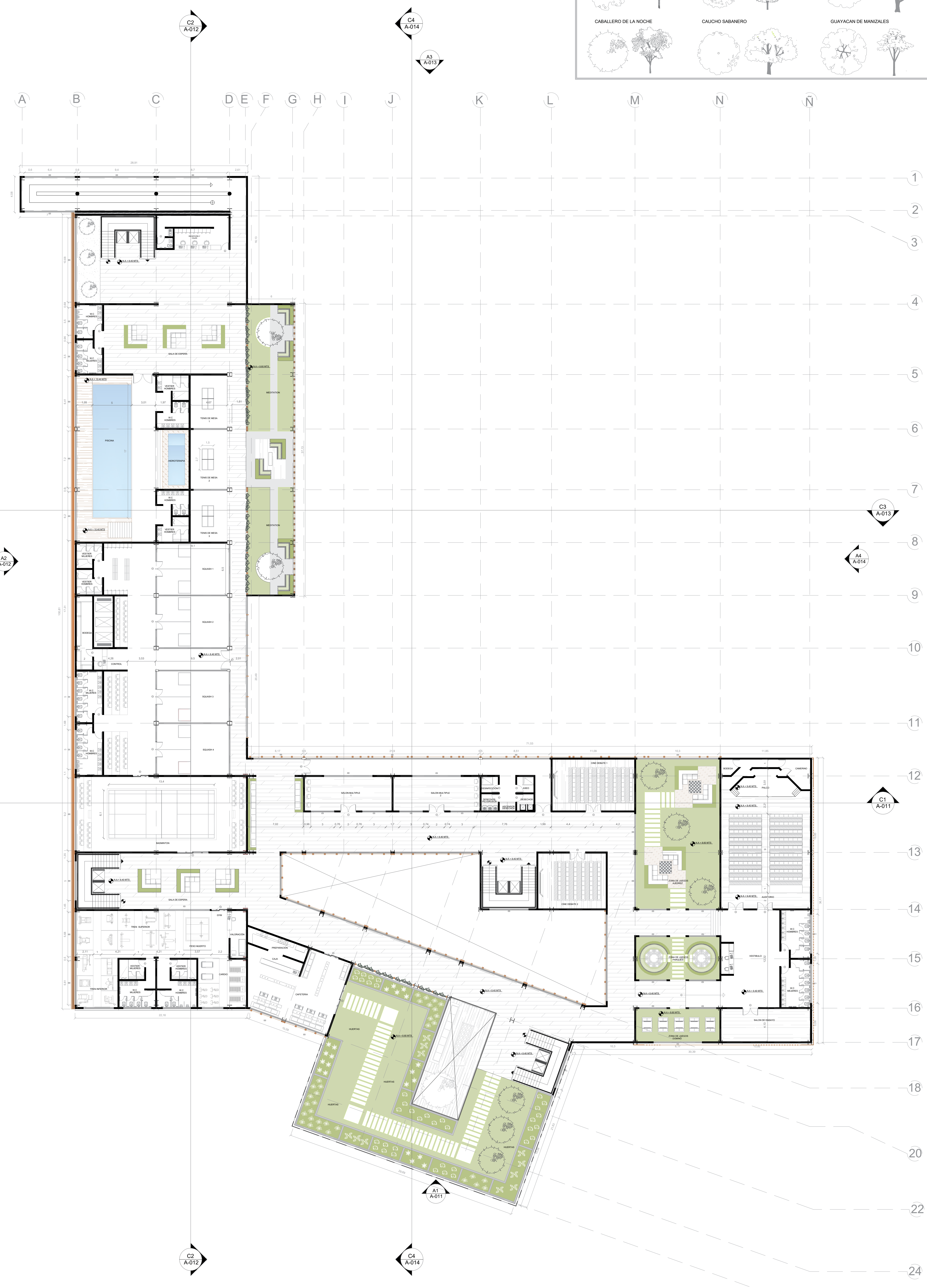
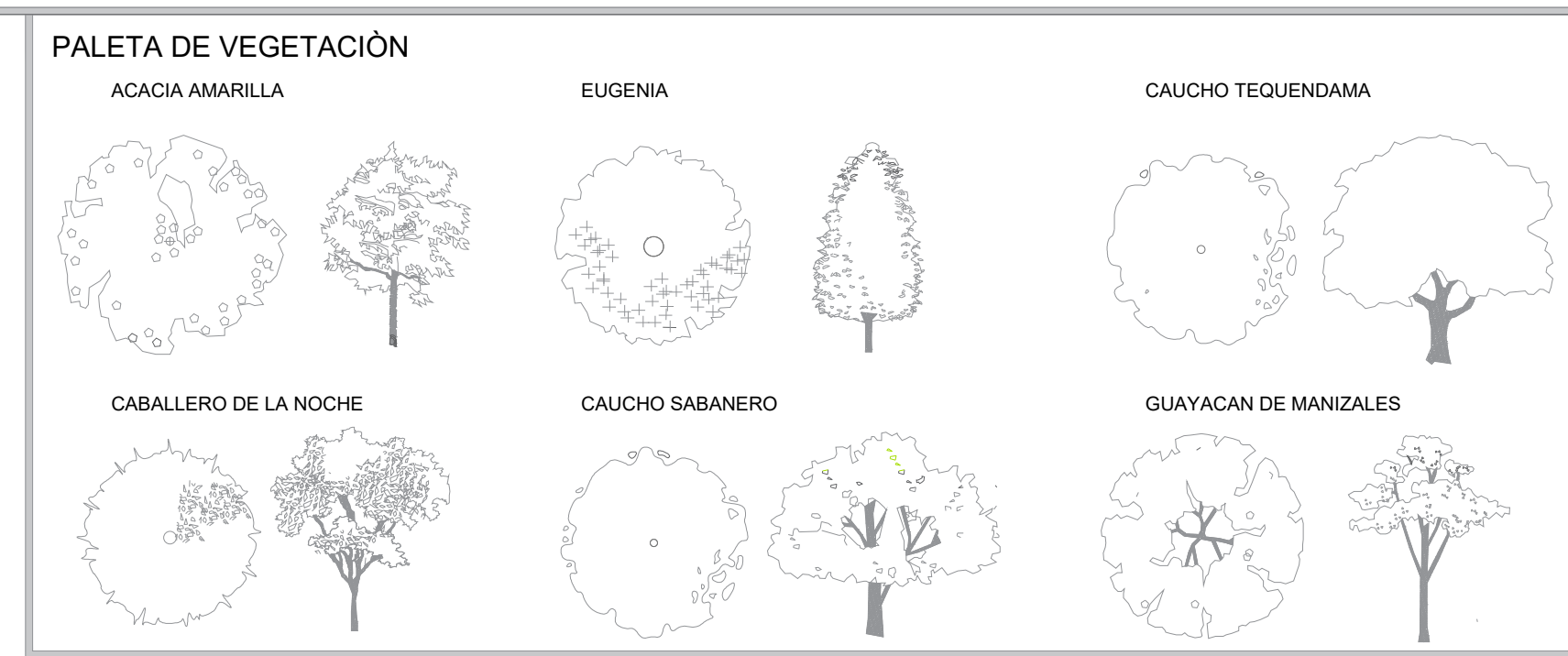

P4 PLANTA TERCER NIVEL
 ESC: 1.200

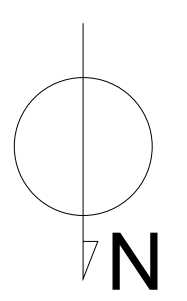

REVISION PLANOS A-004 DE DA 28	<p>UNIVERSIDAD La Gran Colombia</p> <p>1013672647 1033758426</p>	PROYECTO PAISAJE SENSITIVO CENTRO DE ATENCION Y REHABILITACION PSICOSOCIAL DEL DISTRITO CAPITAL BOGOTA 2019	PROYECTO DE GRADO NUCLEO DE PROFUNDIZACION DISEÑO Y GESTION DEL HABITAT SOCIOCULTURAL LOCALIZACION AV. HORTUA- AV. CARACAS HOSPITAL SAN JUAN DE DIOS BOGOTA	CONVENCIONES (V) VENTANA (P) PUERTA (N) NIVEL (F) FACHADA (FI) FACHADAS INTERIORES (A) ACCESO	MATERIALES	PLANOS DE REFERENCIA 1. PLANO A-001. 2. PLANO A-002. 3. PLANO A-003. ARCHIVOS DE REFERENCIA 1. PLANO A-001. 2. PLANO A-002. 3. PLANO A-003.	ESTUDIOS TECNICOS CALCULOS ESTRUCTURALES: ING. MIGUEL ANTONIO CARO INSTALACIONES HIDRAULICAS: INSTALACIONES ELECTRICAS:	COLABORADORES ING. MIGUEL ANTONIO CARO ARQ. RESPONSABLE ASESOR DE DISEÑO APROBACION	CONTIENE TERCER NIVEL ESCALA ESC: 1/200 ARCHIVO NIVEL TRES DWG	FECHA 31/ MAYO 2019 NORTE	PLANCHA NO. 04 DE 28 A-004 REVISION PLANOS DE