

ALTURA DE LA EDIFICACIÓN CENTRO AGROEMPRESARIAL Y MINERO
SAN JACINTO - BOLÍVAR

PLANTA ARQUITECTONICA ACTUAL

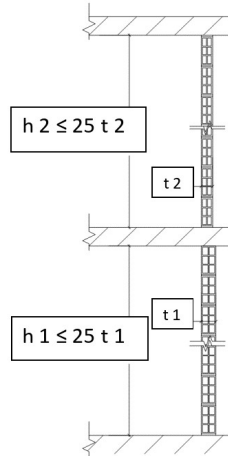
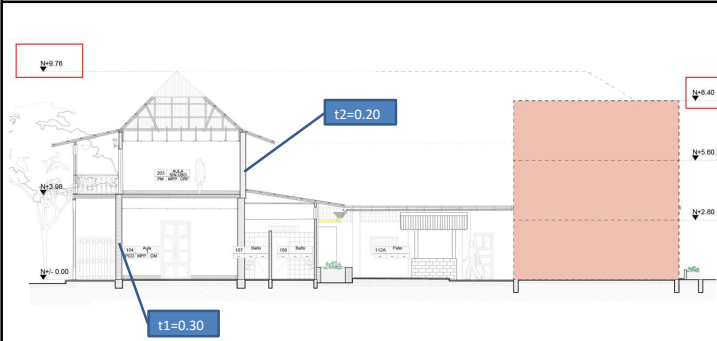

| DIMENSIONES | |
|--|---------------|
| Altura (h) | Ancho Muro(t) |
| 3.06 | 0.3 |
| 2.54 | 0.2 |
| MODULO 1 | |
| 7.5 | |
| CUMPLE | |
| MODULO 2 | |
| 5 | |
| CUMPLE | |
| CALIFICACION | |
| 1 | |
| La altura total del entrespiso (h) es inferior a 25 por (ti) | |

Se considerarán condición de CUMPLE las estructuras que tengan una altura máxima de 25 veces el espesor mínimo de los muros en ese piso (NSR-10, 10.3.3). No se recomienda que en ningún caso la altura libre exceda los 3.0 metros en planta baja, o 2.75 metros en los pisos superiores.