RED SALUD ---- EQUIPAMIENTO HOSPITALARIO COMO CENTRALIDAD REGIONAL DEL VALLE DE UBATÉ

LOCALIZACIÓN

PROVINCIA DE UBATÉ

La Provincia de Ubaté es una de las 15 que integran el departamento de Cundinamarca (Colombia); se localiza al norte del departamento; la capital provincial es Ubaté. Está integrada por diez municipios.

Limita al norte, noroeste y noreste con el departamento de Boyacá (municipios de Coper, Buenavista, Chiquinquirá, San Miguel de Sema y Raquira); al occidente con la provincia de Rionegro (municipio de San Cayetano); al sur con la provincia de Sabana Centro (municipios de Cogua y Nemocón); y al sureste y oriente con la provincia de Almeidas (municipios de Villapinzón y Suesca).

POBLACIÓN: 129.578

51.792 Hab. en cabecera
54.636 Hab. en centro poblado y rural dispeso
1.486 Hab. Etnia

Fuente: DANE - 2019

EXTENSIÓN: 1.486 KM

VILLA DE SANDIEGO DE UBATÉ

Municipio	No de Veredas	No de centros poblados
Carmen de Carupa	27	0
Cucunubá	18	0
Fúquene	4	1
Guachetá	20	0
Lenguazaque	11	0
Simijaca	10	1
Susa	13	1
Sutatausa	12	1
Tausa	14	1
Ubaté	9	1

Fuente: DANE - 2019

POBLACIÓN: 45.000

Fuente: DANE - 2019

AFILIACIÓN EN SALUD

Fuentes: Total Afiliados Regimen Subsidiado 2019
Afiliados Sisben Nivel 1 y 2 sin afiliación
Población Sisben Nivel 1 y 2 Proyección Dane 2019

EXTENSIÓN

RURAL 1.442 KM
URBANA 40M

MORTALIDAD

Fuente: DANE - 2019

El Municipio de Villa de San Diego de Ubaté, presenta una tasa de mortalidad general de 4.8 casos a vigencia 2019.

Villa de San Diego de Ubaté, municipio colombiano del departamento de Cundinamarca ubicado en la Provincia de Ubaté, de la que es capital.
Se encuentra en el centro del valle de Ubaté, a 95 km al nororiente de Bogotá, a 50 km de Chiquinquirá, 315 km de Bucaramanga y 95 km de Muzo. Ubaté es conocido como la Capital Lechera de Colombia.
Tiene una población de 45.000 habitantes para 2019.

DESCRIPCIÓN DEL PROBLEMA

PREGUNTA PROBLEMA

¿Qué tipo de beneficios se derivan del diseño del equipamiento arquitectónico de la Empresa Social del Estado (ESE) "Hospital El Salvador" de Ubaté, desde la neroarquitectura para la prestación del servicio de salud, coherente con su denominación de Centralidad Regional del Valle?

OBJETIVO GENERAL

Diseñar el equipamiento arquitectónico de la ESE Hospital El Salvador de Ubaté, para la prestación de servicios de salud de nivel vigente para la red hospitalaria y en el marco de la neroarquitectura, para la prestación de un servicio de salud, apertunado a la consolidación de Ubaté como e entralidad regional.

OBJETIVOS ESPECÍFICOS

01 Determinar las necesidades existentes en la prestación del servicio de salud, en relación con la demanda y cobertura de la ESE Hospital el Salvador Ubaté tanto a nivel de provincia como de la Región de salud Nororiente, mediante el análisis de datos e información estadística.

02 Identificar los requerimientos espaciales y normativos a tener en cuenta para el diseño arquitectónico de un centro de salud Nivel II grado 2, de acuerdo a las necesidades de la población.

03 Diseñar el proyecto arquitectónico de un nuevo equipamiento desde la neroarquitectura que responda a las necesidades y requerimientos espaciales, normativos y nuevas tecnologías, acordes a un centro de salud Nivel II grado 3.

04 Plantear la implementación de espacios públicos que relacionen el interior y exterior del equipamiento y que estén enmarcados dentro del concepto de la neroarquitectura, propoceionando calidad, funcionalidad y confort para los pacientes en particular y usuarios en general.

ESTRUCTURA FUNCIONAL

HIPÓTESIS

RED DE SALUD NORORIENTE

MODELO DE PRESTACIÓN DE SERVICIOS

NIVELES DE ATENCIÓN

JUSTIFICACIÓN

E.S.E. HOSPITAL EL SALVADOR

Segundo Nivel:
Tercer Nivel:
No existe en la Región
Las camas disponibles para la población son 81, de las cuales 79 están en Hospital El Salvador .

RECURSO HUMANO	NUMERO POR 1000 HABITANTES
Enfermeras	0,3
Médicos	0,4
Odontólogos	0,1
Bacteriólogos	0,1
Técnicos generales	0,3
Auxiliares enfermeras	0,3

Actualmente la Empresa Social del Estado Hospital El Salvador de Ubaté, tiene a disposición de sus clientes corporativos y usuarios 78 camas en el Servicio de Hospitalización, discriminadas de la siguiente manera: 16 pediátricas, 40 adultos y 22 obstétricas; en el Servicio de Urgencias con 15 camas, discriminadas así: 4 pediátricas, 5 para género femenino y 5 para género masculino; 2 Salas de Quirófanos y 1 Sala de Partos. Servicios de Especialidades y quirúrgicos.

CONECTIVIDAD

UNIVERSIDAD La Gran Colombia

RED SALUD
EQUIPAMIENTO HOSPITALARIO COMO CENTRALIDAD REGIONAL DEL VALLE

INTEGRANTES:
COD: 1015398594

AREA: PROYECTO DE ARQUITECTURA
FECHA: DICIEMBRE 02 / 2021

PROYECTO TEMATICO DE GRADO

PROPITIOZACION

MARCO TEÓRICO

En la construcción del Marco Teórico se tiene en cuenta las teorías y teóricos con sus posturas en la explicación de las categorías que hacen parte del tema de estudio, tal como aparece a continuación:

MARCO NORMATIVO

MARCO HISTORICO

CRECIMIENTO HISTORICO

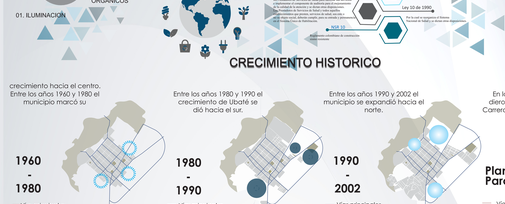

CARACTERIZACIÓN MACRO

CARACTERIZACIÓN MICRO

ESTRUCTURA ORGANICA ESE HOSPITAL EL SALVADOR DE UBATÉ

PORTAFOLIO DE SERVICIOS ESE HOSPITAL EL SALVADOR DE UBATÉ

RED VERDE

CRITERIOS DE DISEÑO

COMPOSICIÓN VOLUMETRICA

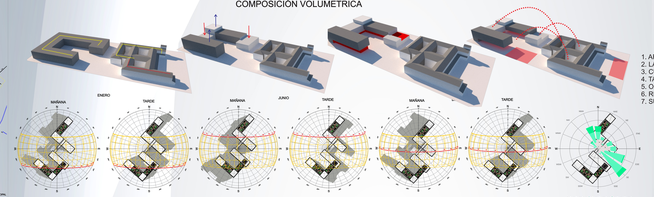

CIRCULACIÓN HORIZONTAL

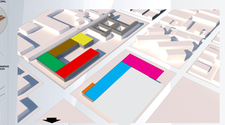

CIRCULACIÓN VERTICAL

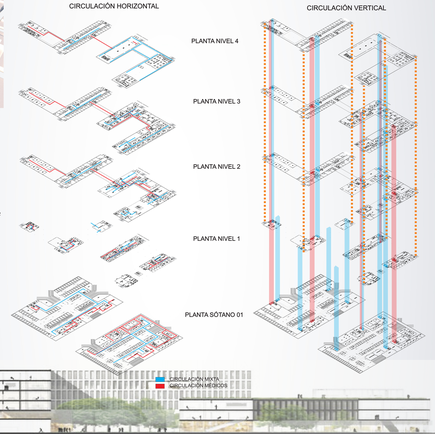

APLICAR LA NORMA

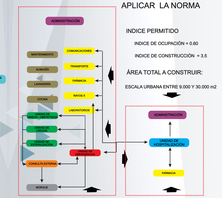
ADMINISTRATIVOS
ASEO
CAFETERIA
LAVANDERIA
ESTERILIZACIÓN
ALMACÉN
ADMINISTRACIÓN
URGENCIAS
CONSULTORIOS
TRANSITO
FARMACIA
RAYOS X
LABORATORIOS
HOSPITALIZACIÓN
ADMINISTRACIÓN
URGENCIAS
FARMACIA
HOSPITALIZACIÓN
CIRUGÍA
CONSULTORIOS
RAYOS X
LABORATORIOS
ESTERILIZACIÓN
ASEO
ALMACÉN
CAFETERIA
LAVANDERIA