

Nivel 6

OBRAS URBANISMO



PORTAFOLIO DEL

**PROGRAMA DE TECNOLOGÍA EN
CONSTRUCCIONES ARQUITECTÓNICAS**



UNIVERSIDAD
La Gran Colombia



PROGRAMA DE TECNOLOGÍA
EN CONSTRUCCIONES
ARQUITECTÓNICAS

JINETH DANIELA URREGO SOLER

PROYECTO

Grupo: 11

JOSE ALCIDES RUIZ HERNANDEZ



PROYECTO

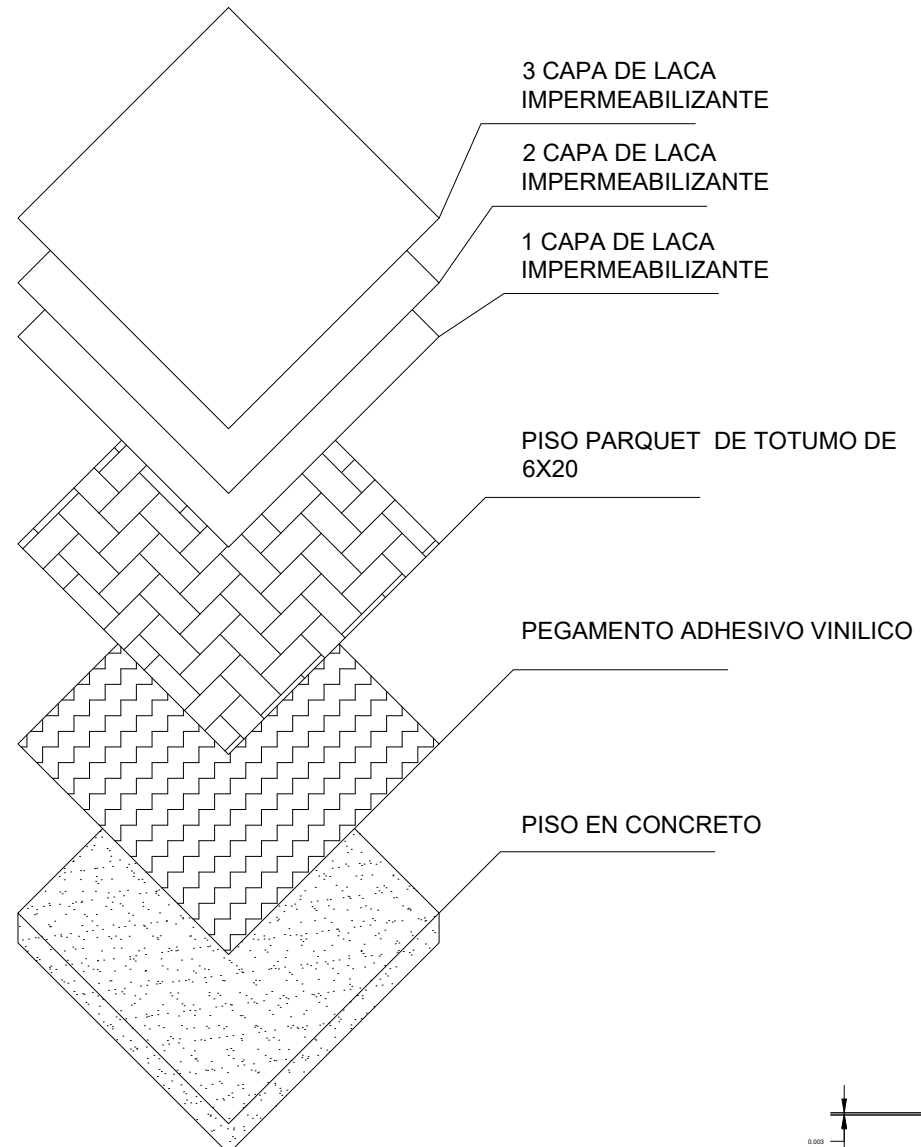

DETALLE.
SECCIONES DE CAPAS
ESCALA 1.75

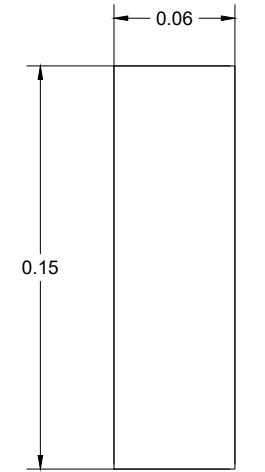

LAMINA DE TOTUMO
VISTA EN PLANTA
ESC. 1.75



LAMINA DE TOTUMO
VISTA EN LATERAL
ESC 1.75

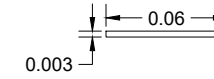

LAMINA DE TOTUMO
VISTA FRONTAL
ESC 1.75

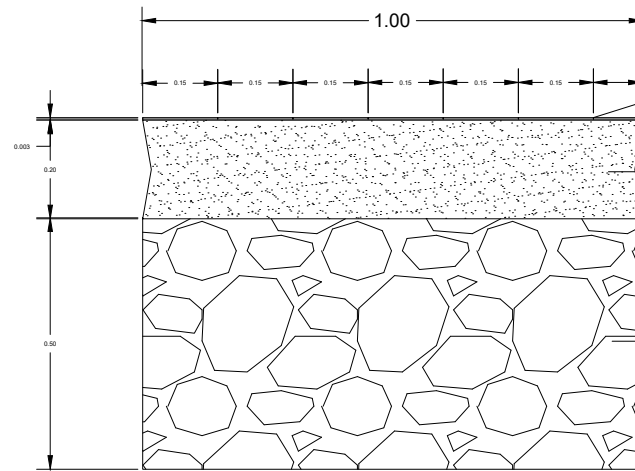

CORTE ESC 1.75

- PISO EN TOTUMO 15X6
- PEGAMENTO ADHESIVO VINILICO
- CAPA DE CONCRETO
- CONTRAPISO HORMIGÓN

| | | | |
|---|----------|-----------|--|
| 01 | DE | A-101 | |
| 01 | PLANCHAS | PLANTA N° | |
| PROYECTO: | | | |
| PISO EN TOTUMO (CRESCENTIA CUJETE) EN EL MUNICIPIO DE VILLANUEVA CASANARE | | | |
| LOCALIZACIÓN | | | |
| VILLANUEVA CASANARE | | | |
| CIUDAD | | | |
| BOGOTÁ D.C | | | |
| EQUIPO DE TRABAJO | | | |
| JINETH DANIELA URREGO SOLER | | | |
| ASIGNATURA | | | |
| PROYECTO | | | |
| PROFESOR | | | |
| ARQ. JOSE ALCIDES RUIZ HERNANDEZ | | | |
| OBSERVACIONES | | | |
| CONTENIDO | | | |
| DETALLES LAMINA DE TOTUMO TIPO PARQUET | | | |
| ESCALA | | | |
| 1:75 | | | |
| FECHA | | | |
| 12/06/2020 | | | |
| PLANTA N° | PLANCHAS | | |
| A-101 | 01 | | |
| | DE | | |
| | 01 | | |

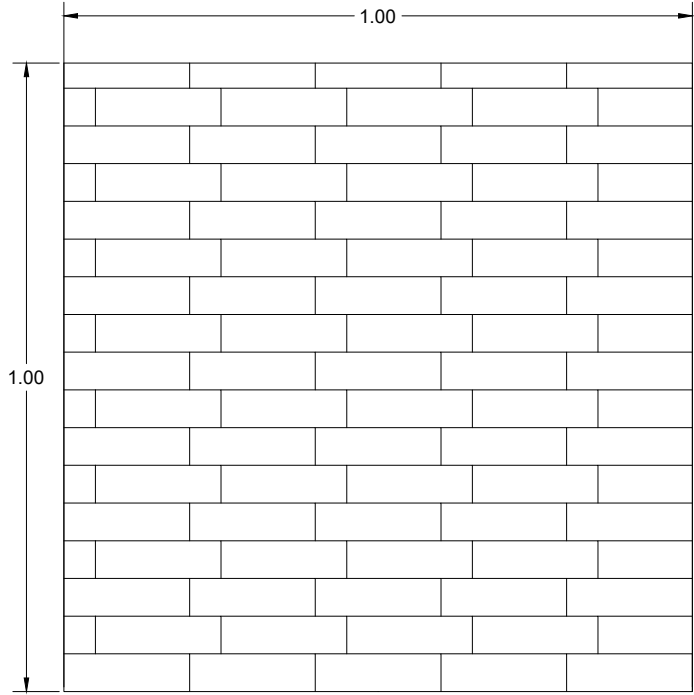

LAMINA DE TOTUMO
VISTA EN PLANTA
ESC 1.75

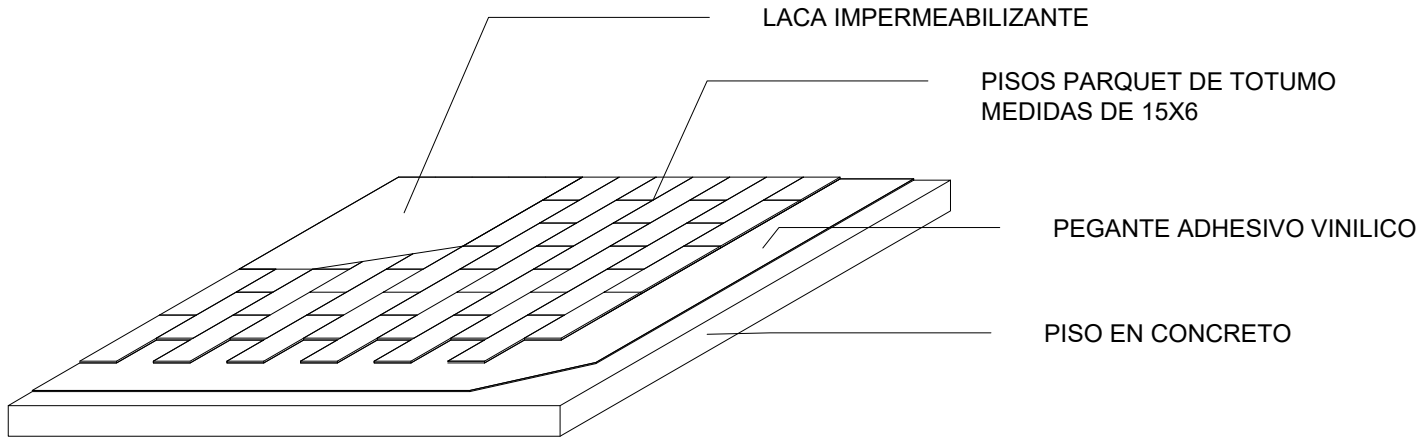

LAMINA DE TOTUMO
DETALLE CONSTRUCTIVO
ESC 1.75

| | |
|-------------------|---|
| PLANTA N° | A-101 |
| DE | 02 |
| PLANCHA | 02 |
| PROYECTO: | PISO EN TOTUMO (CRESCENTIA CLUJETE) EN EL MUNICIPIO DE VILLANUEVA CASANARE |
| LOCALIZACIÓN | VILLANUEVA CASANARE |
| CIUDAD | BOGOTÁ D.C |
| EQUIPO DE TRABAJO | JINETH DANIELA URREGO SOLER |
| ASIGNATURA | PROYECTO |
| PROFESOR | ARQ. JOSE ALCIDES RUIZ HERNANDEZ |
| OBSERVACIONES | |
| CONTENIDO | DETALLES LAMINA DE TOTUMO TIPO PARQUET |
| ESCALA | 1:75 |
| FECHA | 12/06/2020 |
| PLANTA N° | A-101 |
| DE | 02 |
| PLANCHA | 02 |

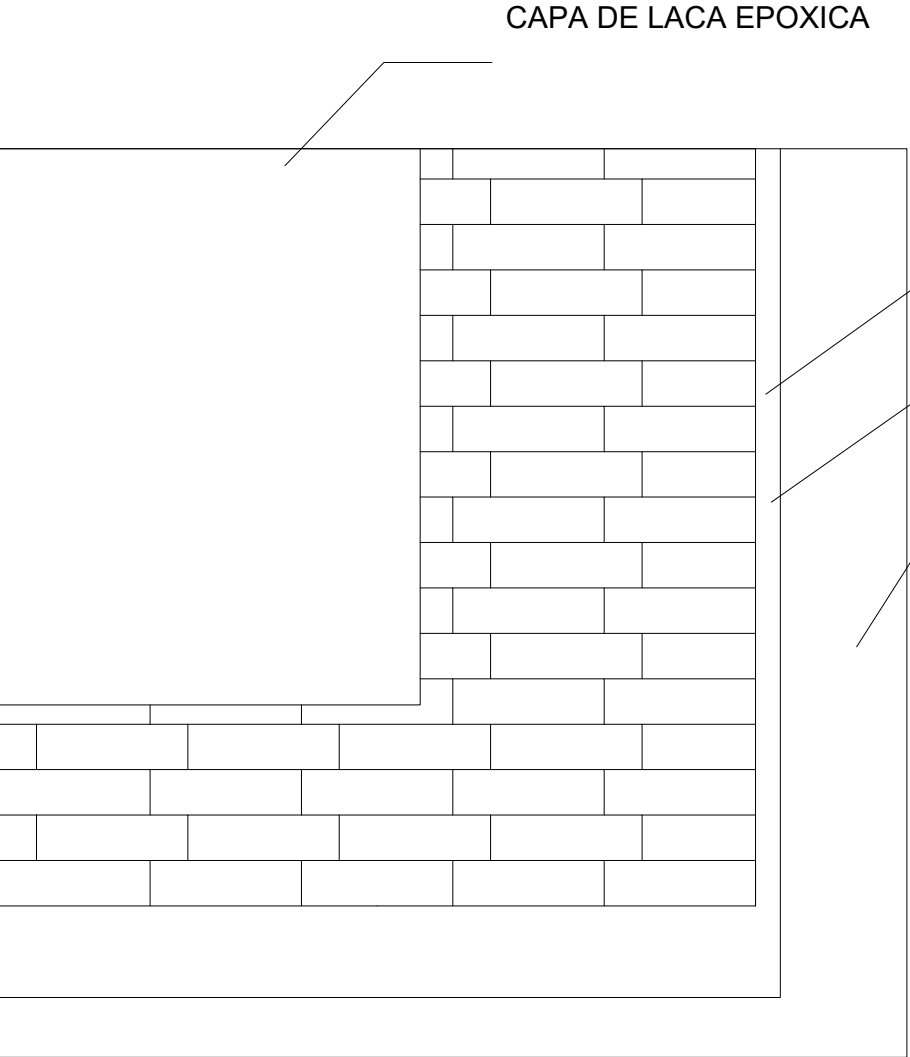

LAMINA DE TOTUMO
INSTALACIÓN
VISTA EN PLANTA
ESC 1.75

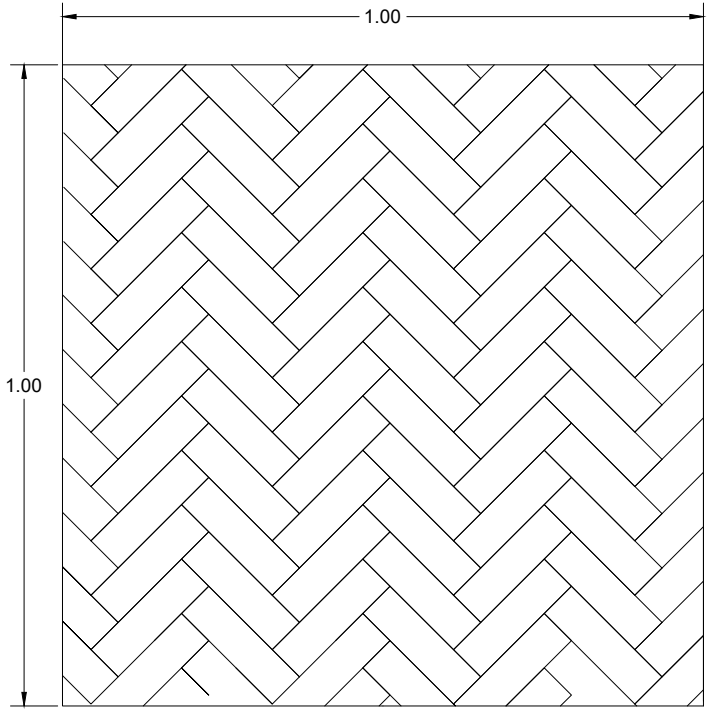

LAMINA DE TOTUMO
VISTA EN PLANTA
ESC 1.75

| | |
|---|---------------------------|
| PLANTA N° A-101 | PLANCHA 03 |
| DE 03 | DE 03 |
| PROYECTO: PISO EN TOTUMO (CRESCENTIA CUJETE) EN EL MUNICIPIO DE VILLANUEVA CASANARE | |
| LOCALIZACIÓN VILLANUEVA CASANARE | |
| CIUDAD BOGOTÁ D.C | |
| EQUIPO DE TRABAJO JINETH DANIELA URREGO SOLER | |
| ASIGNATURA PROYECTO | |
| PROFESOR ARQ. JOSE ALCIDES RUIZ HERNADEZ | |
| OBSERVACIONES | |
| CONTENIDO DETALLES LAMINA DE TOTUMO TIPO PARQUET | |
| ESCALA 1:75 | |
| FECHA 12/06/2020 | |
| PLANTA N° A-101 | PLANCHA 03 DE 03 |

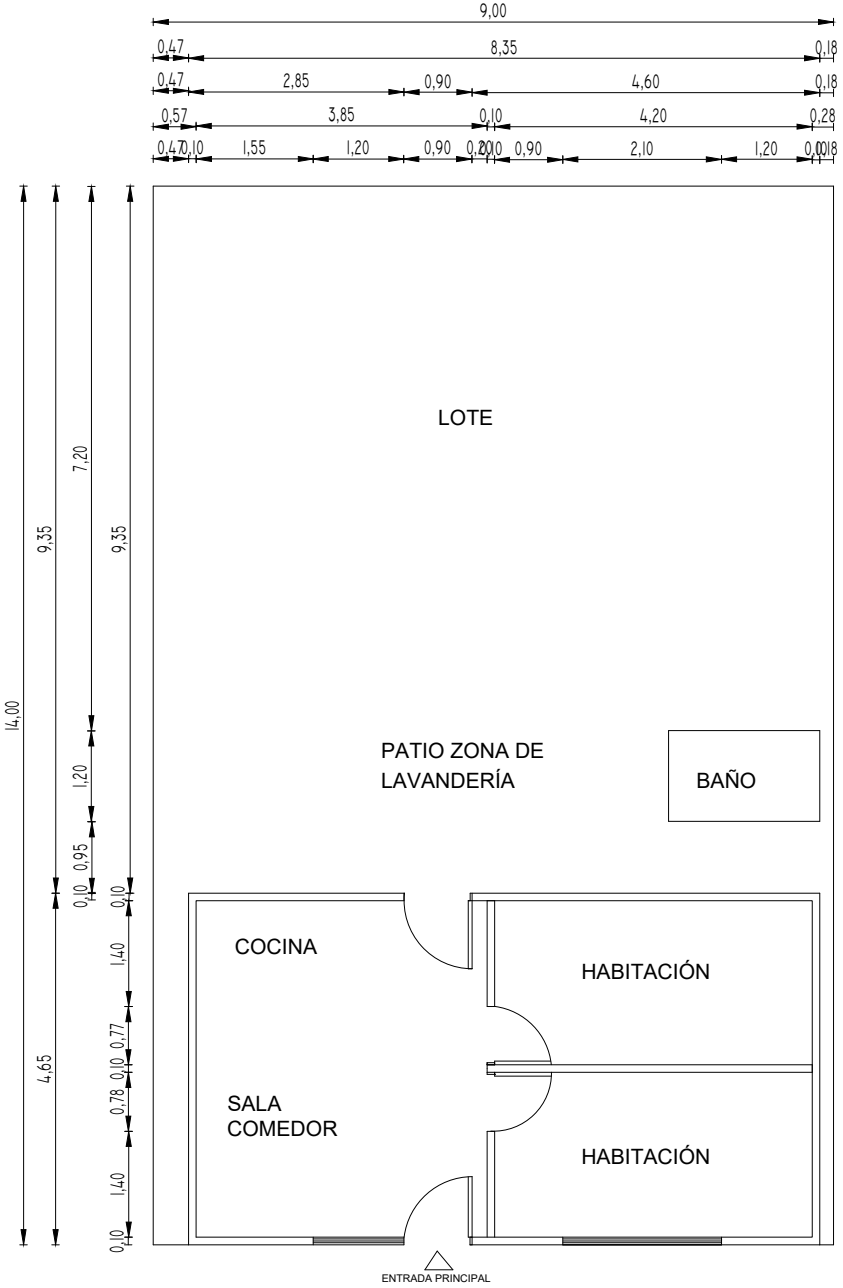

VISTA EN PLANTA ESC. 1.100

| | |
|-------------------|--|
| PLANTA N° | A-101 |
| DE | 04 |
| PLANCHA | 04 |
| PROYECTO: | PISO EN TOTUMO (CRESCENTIA CUJETE) EN EL MUNICIPIO DE VILLANUEVA CASANARE |
| LOCALIZACIÓN | VILLANUEVA CASANARE |
| CIUDAD | BOGOTÁ D.C |
| EQUIPO DE TRABAJO | JINETH DANIELA URREGO SOLER |
| ASIGNATURA | PROYECTO |
| PROFESOR | ARQ. JOSE ALCIDES RUIZ HERNADEZ |
| OBSERVACIONES | SE DEBE INSTALAR CON ADHESIVO VINILICO PARA PISOS DE MADERA. EN ACABADOS SE DEBE TENER EN CUENTA LLIAR ANTES DE APLICAR LAS CAPAS DE LACA IMPERMEABILIZANTE. |
| CONTENIDO | VISTA EN PLANTA VIVIENDA |
| ESCALA | 1:75 |
| FECHA | 12/06/2020 |
| PLANTA N° | A-101 |
| DE | 04 |
| PLANCHA | 04 |

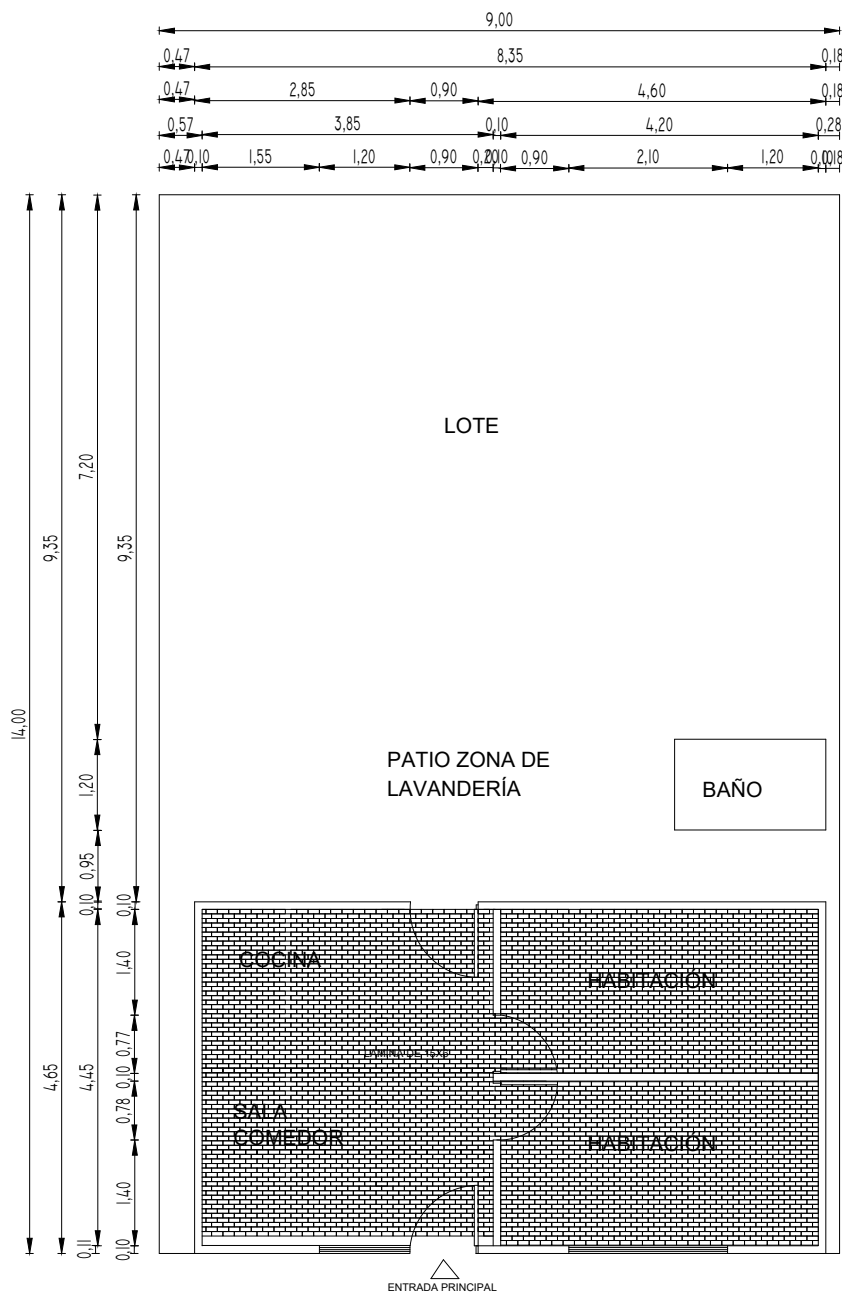

VISTA EN PLANTA
ESC. 1.100

| | |
|-------------------|--|
| PLANTA N° | A-101 |
| DE | 05 |
| PLANCHA | 05 |
| PROYECTO: | PISO EN TOTUMO (CRESCENTIA CUJETE) EN EL MUNICIPIO DE VILLANUEVA CASANARE |
| LOCALIZACIÓN | VILLANUEVA CASANARE |
| CIUDAD | BOGOTÁ D.C |
| EQUIPO DE TRABAJO | JINETH DANIELA URREGO SOLER |
| ASIGNATURA | PROYECTO |
| PROFESOR | ARQ. JOSE ALCIDES RUIZ HERNANDEZ |
| OBSERVACIONES | SE DEBE INSTALAR CON ADHESIVO VINILICO PARA PISOS DE MADERA. EN ACABADOS SE DEBE TENER EN CUENTA LLIAR ANTES DE APLICAR LAS CAPAS DE LACA IMPERMEABILIZANTE. |
| CONTENIDO | INSTALACIÓN DEL PISO EN TOTUMO TIPO PARQUET DE 15X6 CM |
| ESCALA | 1:75 |
| FECHA | 12/06/2020 |
| PLANTA N° | A-101 |
| DE | 05 |
| PLANCHA | 05 |