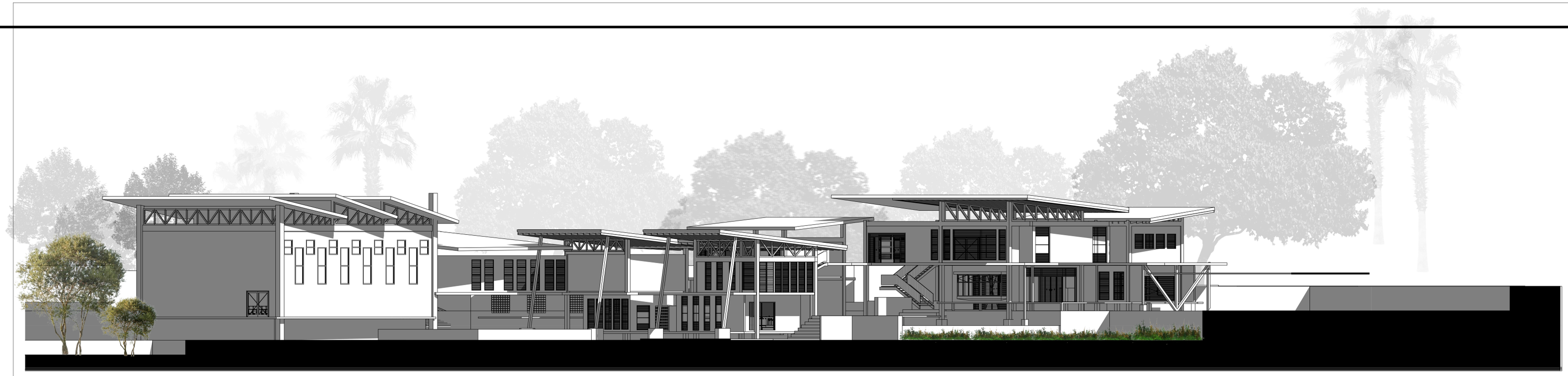

A-15 Alzado (1) 1:150



A-11 Alzado 1:150

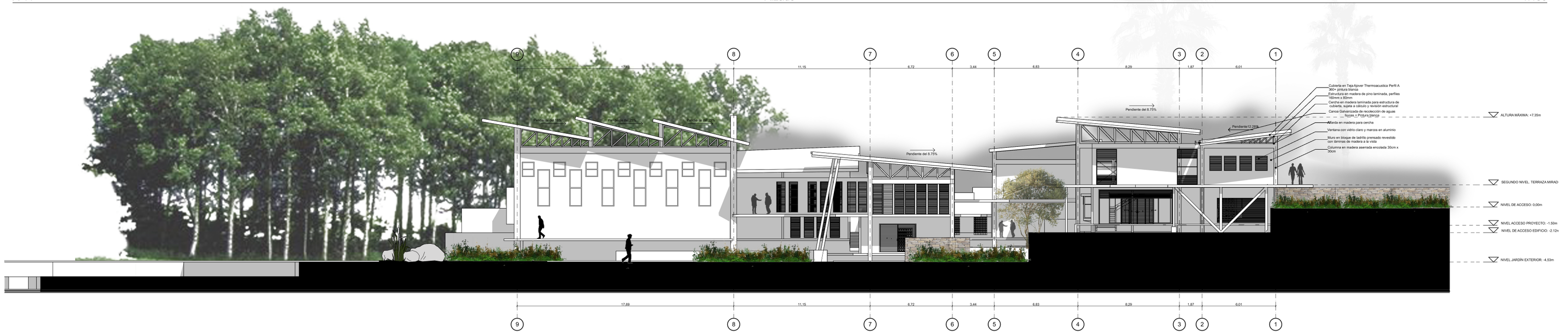

A-10 Alzado (1)







A-15

Alzado (1)

1:150

9

8

17,69

MARIPOSARIO

AVIARIO

SECCIONES. CENTRO DE INVESTIGACIÓN AMBIENTAL PARA LA PROVINCIA DEL SUMAPÁZ

UNIVERSIDAD LA GRAN COLOMBIA, FACULTAD DE ARQUITECTURA

ESTUDIANTE:
SERGIO LEON AVENDAÑO

OBSERVACIONES:

ESCALA:
1:150

MUNICIPIO DE PANDI
CUNDINAMARCA

PROYECTO DE GRADO

X





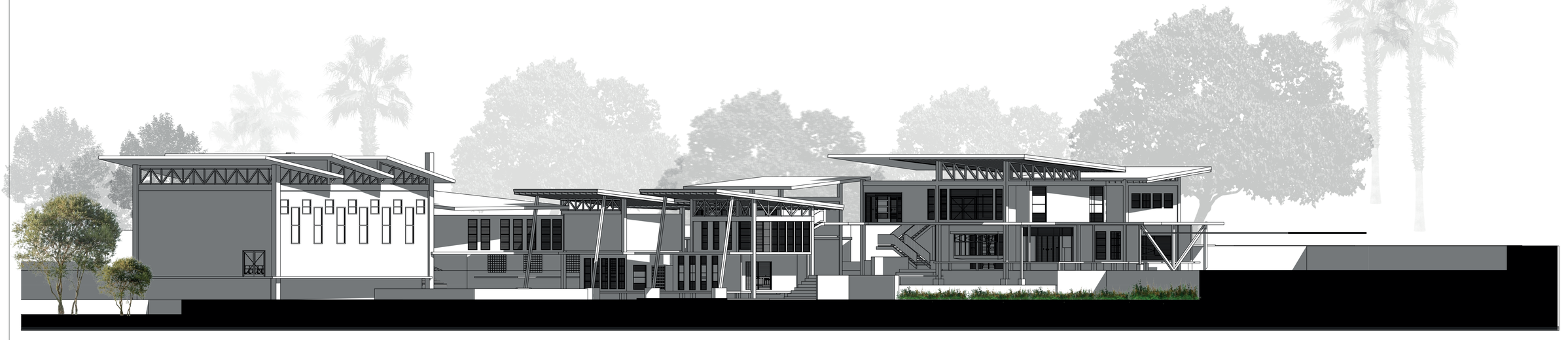

A-15 Alzado (1) 1:150

SECCIONES. CENTRO DE INVESTIGACIÓN AMBIENTAL PARA LA PROVINCIA DEL SUMAPÁZ

UNIVERSIDAD LA GRAN COLOMBIA, FACULTAD DE ARQUITECTURA

ESTUDIANTE:
SERGIO LEON AVENDAÑO

OBSERVACIONES:

ESCALA:
1:150

MUNICIPIO DE PANDI
CUNDINAMARCA

PROYECTO DE GRADO

X



A-15 Alzado (1) 1:150



A-11 Alzado 1:150

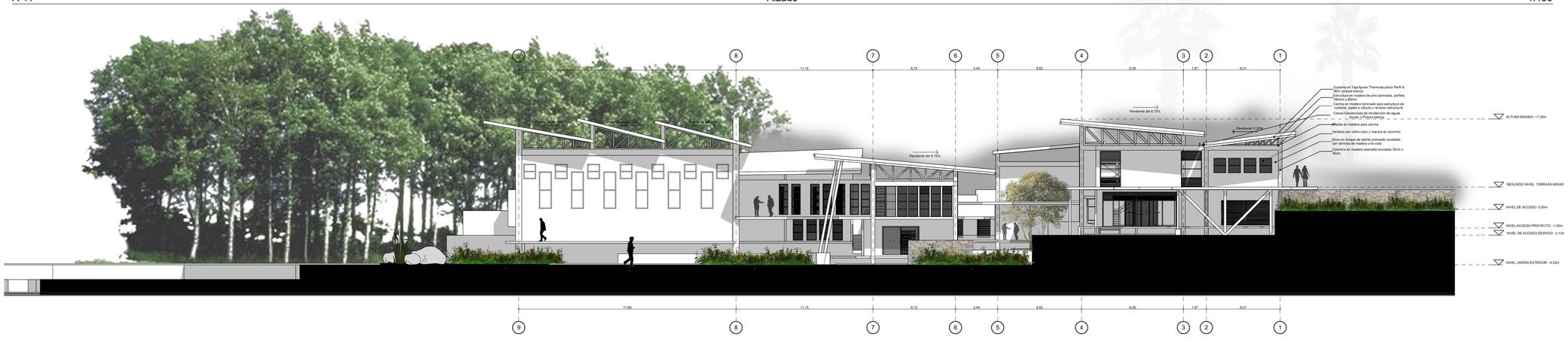

A-10 Alzado (1)

SECCIONES. CENTRO DE INVESTIGACIÓN AMBIENTAL PARA LA PROVINCIA DEL SUMAPÁZ

UNIVERSIDAD LA GRAN COLOMBIA, FACULTAD DE ARQUITECTURA

ESTUDIANTE:
SERGIO LEON AVENDAÑO

OBSERVACIONES:

ESCALA:
1:150

MUNICIPIO DE PANDI
CUNDINAMARCA

PROYECTO DE GRADO

X

CENTRO DE INVESTIGACION **AMBIENTAL**

para la provincia de **SUMAPAZ**

UNIVERSIDAD LA GRAN COLOMBIA

FACULTAD DE ARQUITECTURA

PROYECTO DE GRADO X

INDICE

PLANTA PRIMER NIVEL

PLANTA SEGUNDO NIVEL

PLANTA CUBIERTA

CORTES

CORTE FACHADA

FACHADAS

PRESENTADO POR:

Cod. 1022 412 523

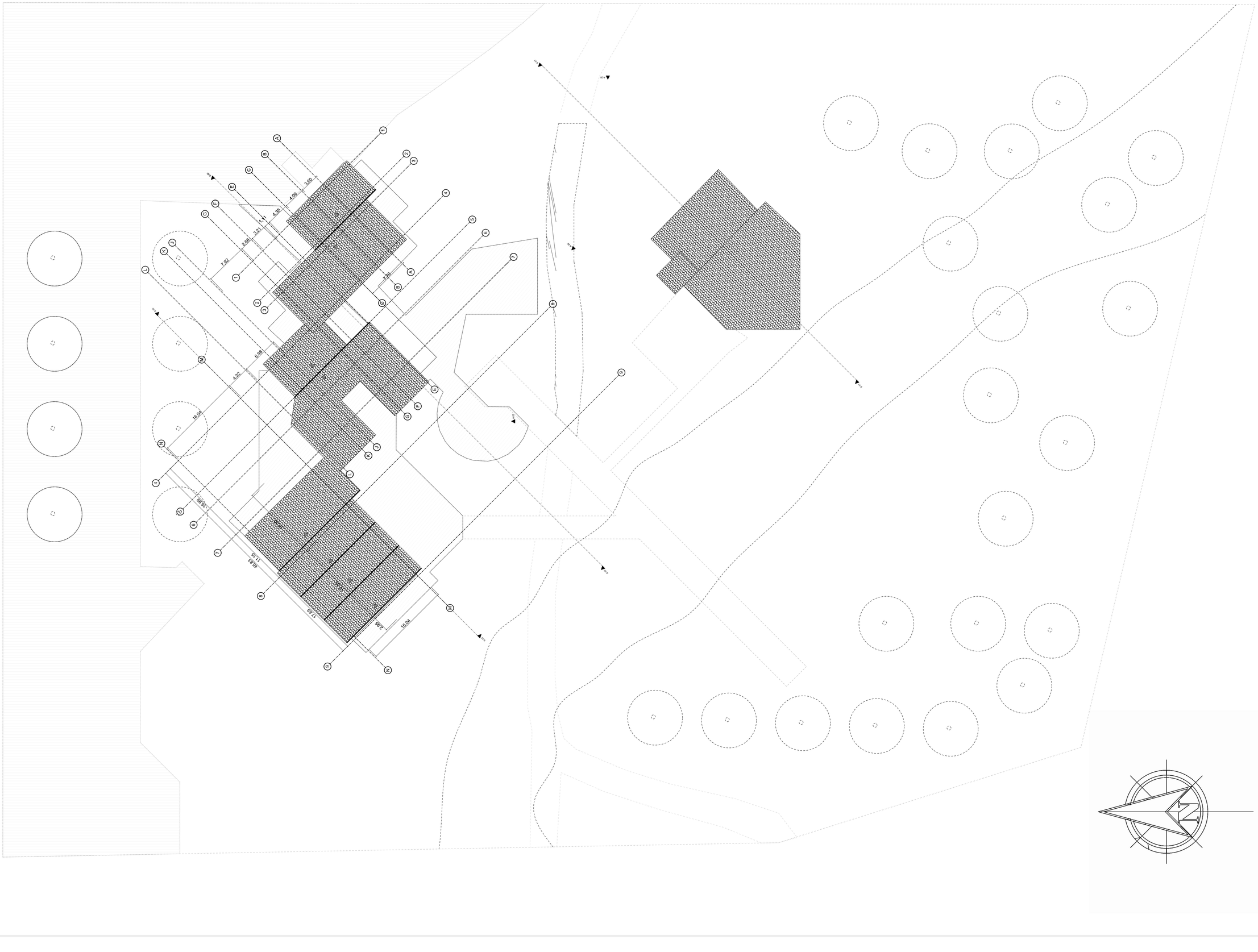

UNIVERSIDAD La Gran Colombia
Fundada en 1951

UNIVERSIDAD LA GRAN COLOMBIA
FACULTAD DE ARQUITECTURA

PROYECTO DE GRADO X

NOMBRE DEL PROYECTO:

CENTRO DE INVESTIGACIÓN AMBIENTAL PARA LA PROVINCIA DEL SUMAPÁZ

ALUMNO:
Sergio Leon Avendaño.
Cod. 1022 412 523

DOCENTE:
Arq. Fabián Aguilera Martinez

OBSERVACIONES:

ESCALA: 1:300

CONTIENE:
CUBIERTAS

LOCALIZACIÓN:
Municipio de Pandi
Cundinamarca
Colombia

FECHA DE ENTREGA:
31/05/2019

PLANO NÚMERO:
A3

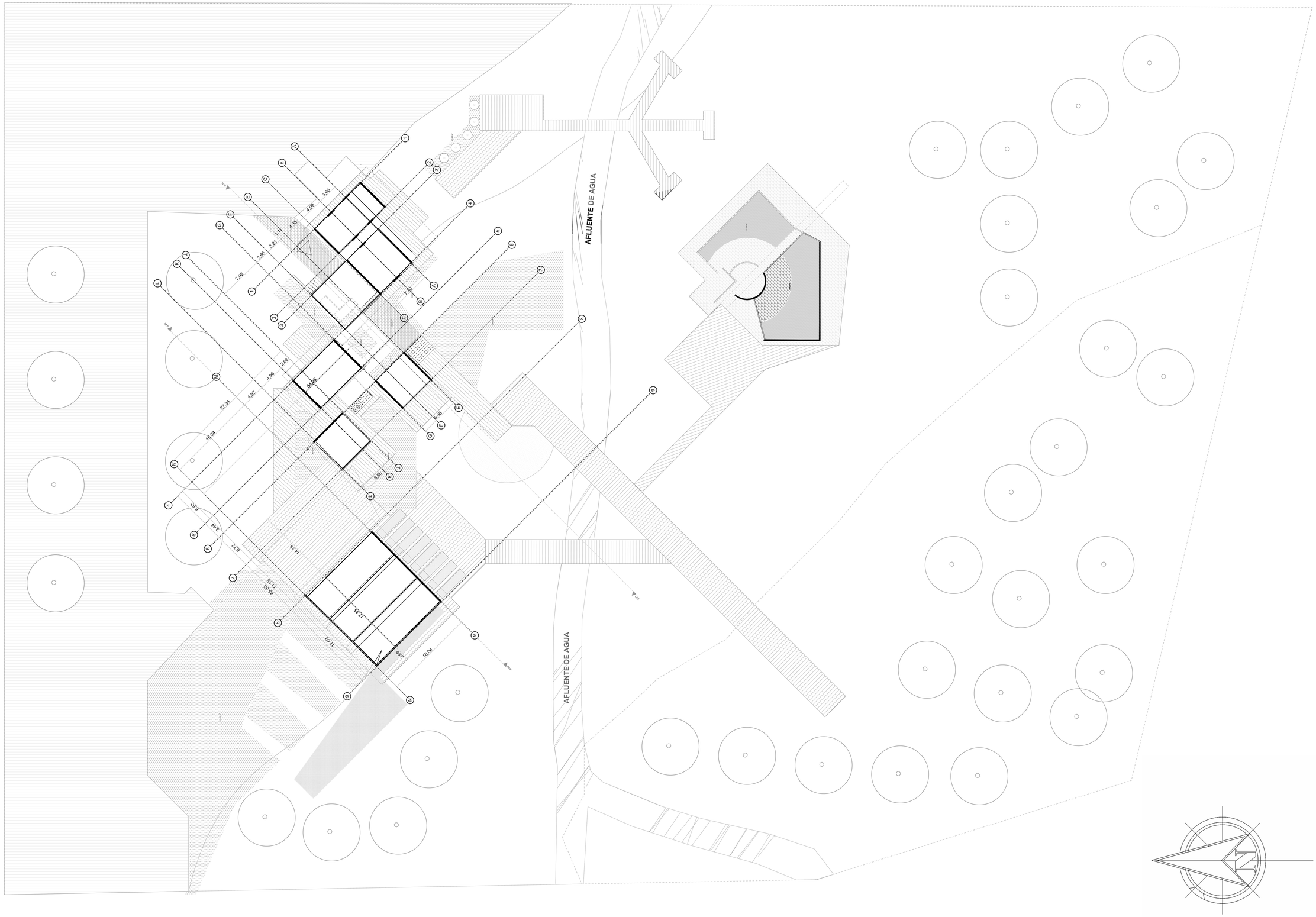

UNIVERSIDAD La Gran Colombia
Fundada en 1951

UNIVERSIDAD LA GRAN COLOMBIA
FACULTAD DE ARQUITECTURA
.

PROYECTO DE GRADO X
.

NOMBRE DEL PROYECTO:
CENTRO DE INVESTIGACIÓN AMBIENTAL PARA LA PROVINCIA DEL SUMAPÁZ
.

ALUMNO:
Sergio Leon Avendaño.
Cod. 1022 412 523

DOCENTE:
Arq. Fabián Aguilera Martinez

OBSERVACIONES:

ESCALA: 1:300

CONTIENE:
PLANTA PRIMER NIVEL

LOCALIZACIÓN:
Municipio de Pandi
Cundinamarca
Colombia

FECHA DE ENTREGA:
31/05/2019

PLANO NÚMERO:
A1

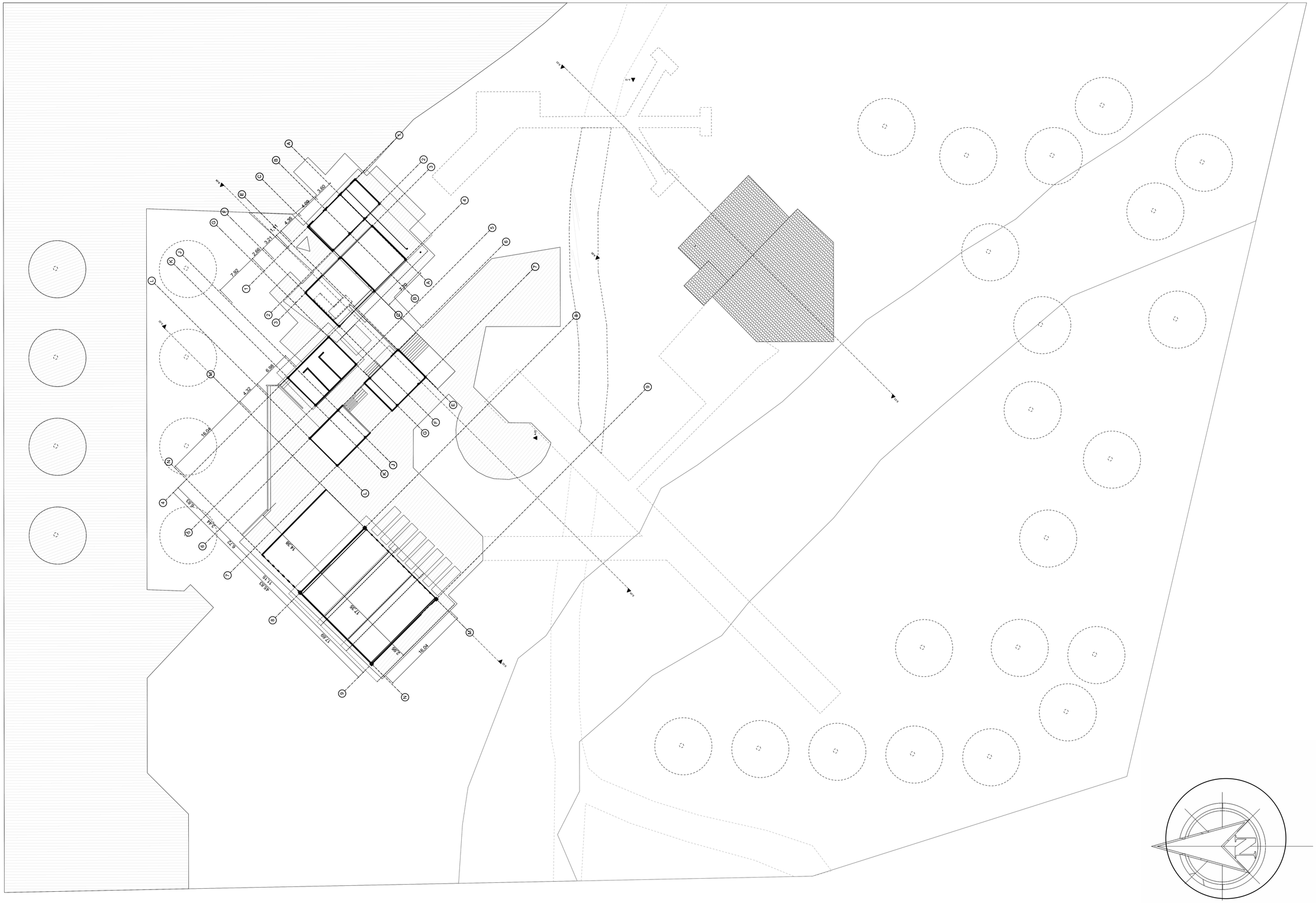

UNIVERSIDAD LA GRAN COLOMBIA
FACULTAD DE ARQUITECTURA
.

PROYECTO DE GRADO X
.

NOMBRE DEL PROYECTO:

CENTRO DE INVESTIGACIÓN AMBIENTAL PARA LA PROVINCIA DEL SUMAPÁZ
.

ALUMNO:
Sergio Leon Avendaño.
Cod. 1022 412 523

DOCENTE:
Arq. Fabián Aguilera Martinez

OBSERVACIONES:

ESCALA: 1:150

CONTIENE:
PLANTA SEGUNDO NIVEL

LOCALIZACIÓN:
Municipio de Pandi
Cundinamarca
Colombia

FECHA DE ENTREGA:
31/05/2019

PLANO NÚMERO:
A5

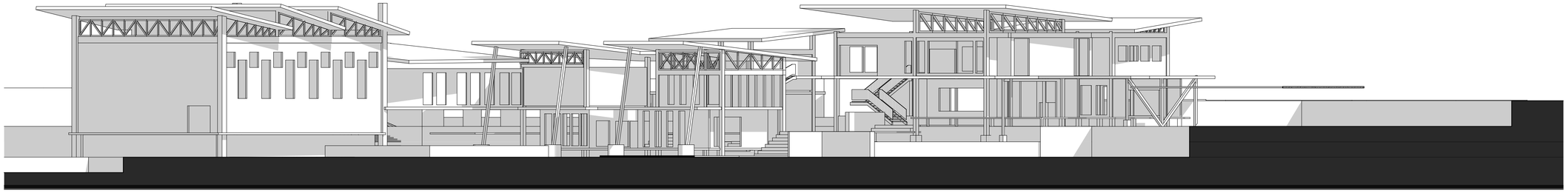

C1

CORTE A-15

ESCALA 1:150

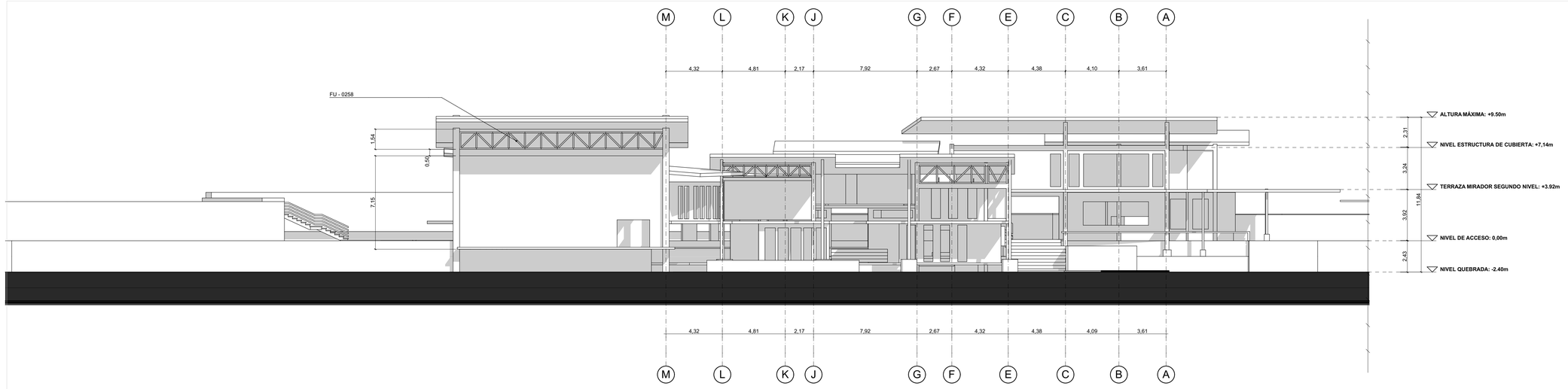

C1

CORTE A-11

ESCALA 1:150

UNIVERSIDAD
La Gran Colombia
Fundada en 1951

UNIVERSIDAD LA GRAN COLOMBIA
FACULTAD DE ARQUITECTURA
.

PROYECTO DE GRADO X
.

NOMBRE DEL PROYECTO:
CENTRO DE INVESTIGACIÓN AMBIENTAL PARA LA PROVINCIA DEL SUMAPÁZ
.

ALUMNO:
Sergio Leon Avendaño.
Cod. 1022 412 523

DOCENTE:
Arq. Fabián Aguilera Martinez

OBSERVACIONES:

ESCALA: 1:150

CONTIENE:
CORTES

LOCALIZACIÓN:
Municipio de Pandi
Cundinamarca
Colombia

FECHA DE ENTREGA:
13/04/2019

PLANO NÚMERO:
A4

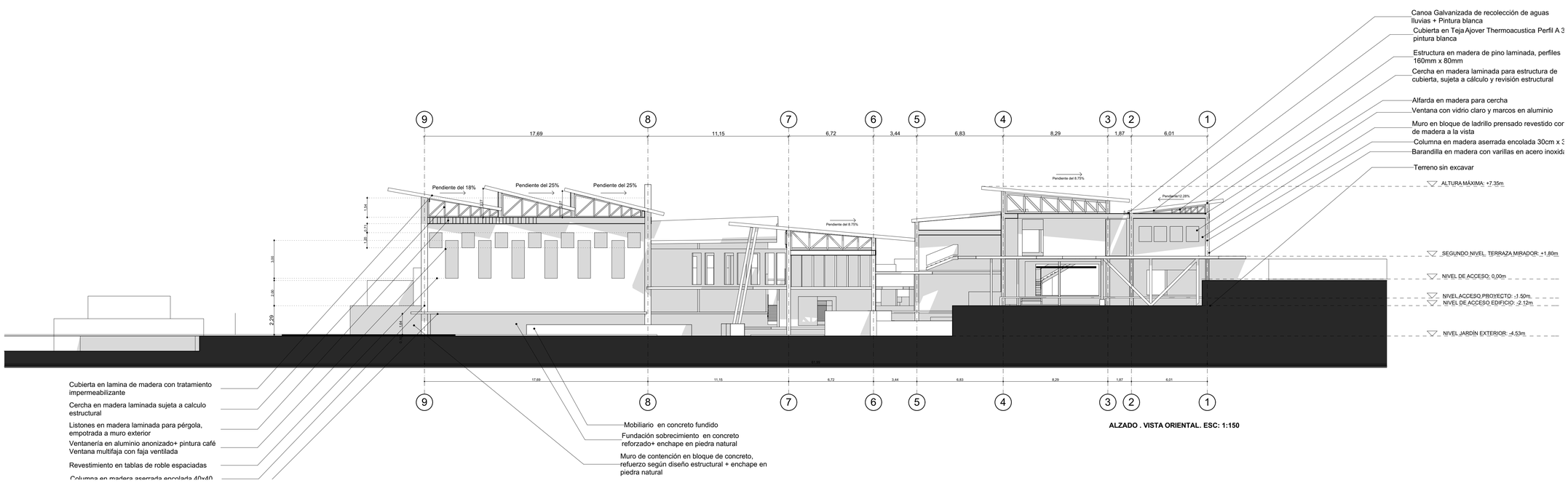

ALZADO . VISTA ORIENTAL. ESC: 1:150

C1 CORTE FACHADA

ESCALA 1:150

UNIVERSIDAD La Gran Colombia
Fundada en 1951

UNIVERSIDAD LA GRAN COLOMBIA
FACULTAD DE ARQUITECTURA
.

PROYECTO DE GRADO X
.

NOMBRE DEL PROYECTO:
CENTRO DE INVESTIGACIÓN AMBIENTAL PARA LA PROVINCIA DEL SUMAPÁZ
.

ALUMNO:
Sergio Leon Avendaño.
Cod. 1022 412 523

DOCENTE:
Arq. Fabián Aguilera Martinez

OBSERVACIONES:

ESCALA: 1:150

CONTIENE:
CORTE FACHADA

LOCALIZACIÓN:
Municipio de Pandi
Cundinamarca
Colombia

FECHA DE ENTREGA:
13/04/2019

PLANO NÚMERO:
A5

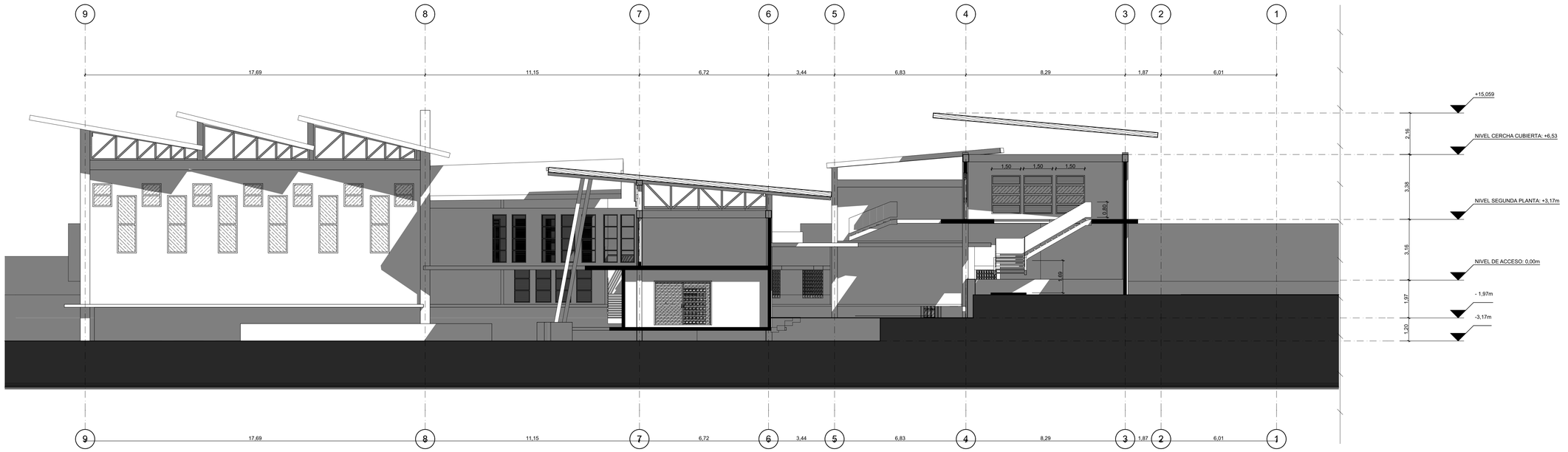

S-20 Sección Construcción 1:100

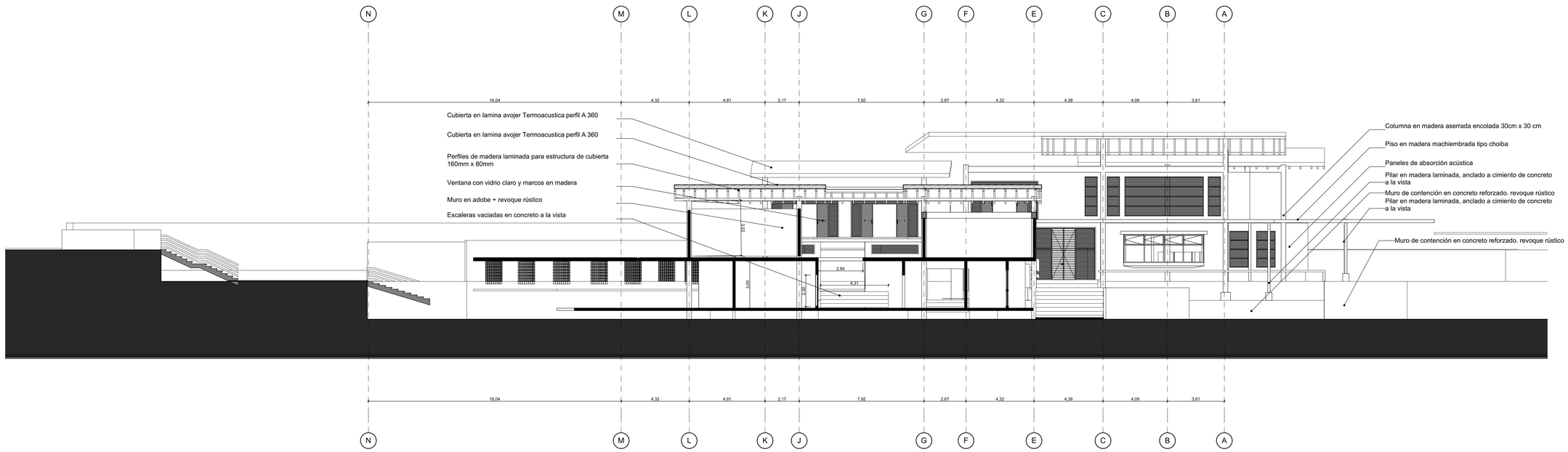

UNIVERSIDAD La Gran Colombia

UNIVERSIDAD LA GRAN COLOMBIA
FACULTAD DE ARQUITECTURA
.

PROYECTO DE GRADO X
.

NOMBRE DEL PROYECTO:

CENTRO DE INVESTIGACIÓN AMBIENTAL PARA LA PROVINCIA DEL SUMAPÁZ
.

ALUMNO:
Sergio Leon Avendaño.
Cod. 1022 412 523

DOCENTE:
Arq. Fabián Aguilera Martinez

OBSERVACIONES:

ESCALA: INDICADAS

CONTIENE:
cortes

LOCALIZACIÓN:
Municipio de Pandi
Cundinamarca
Colombia

FECHA DE ENTREGA:
13/04/2019

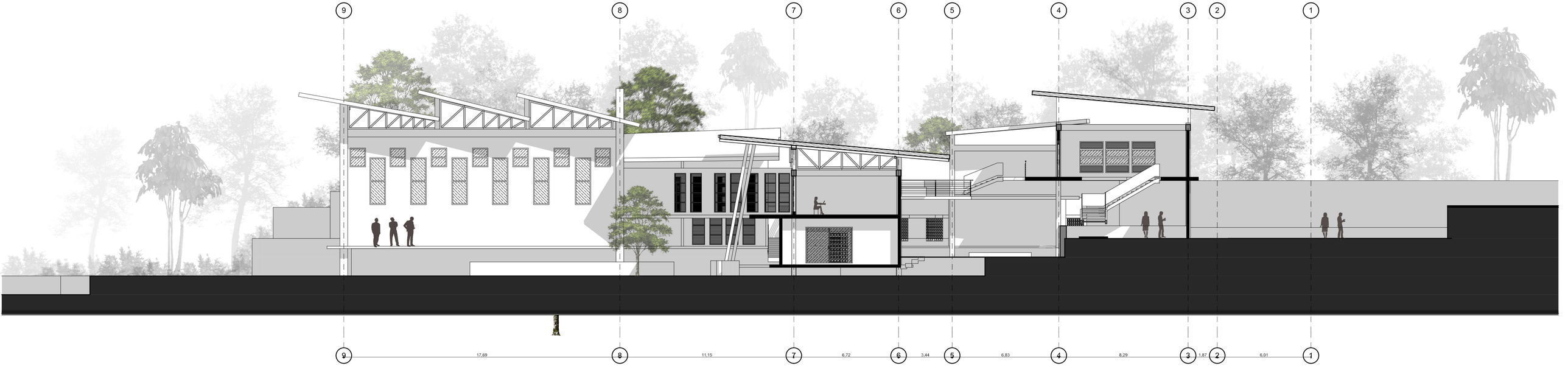

Sección Construcción

1:150

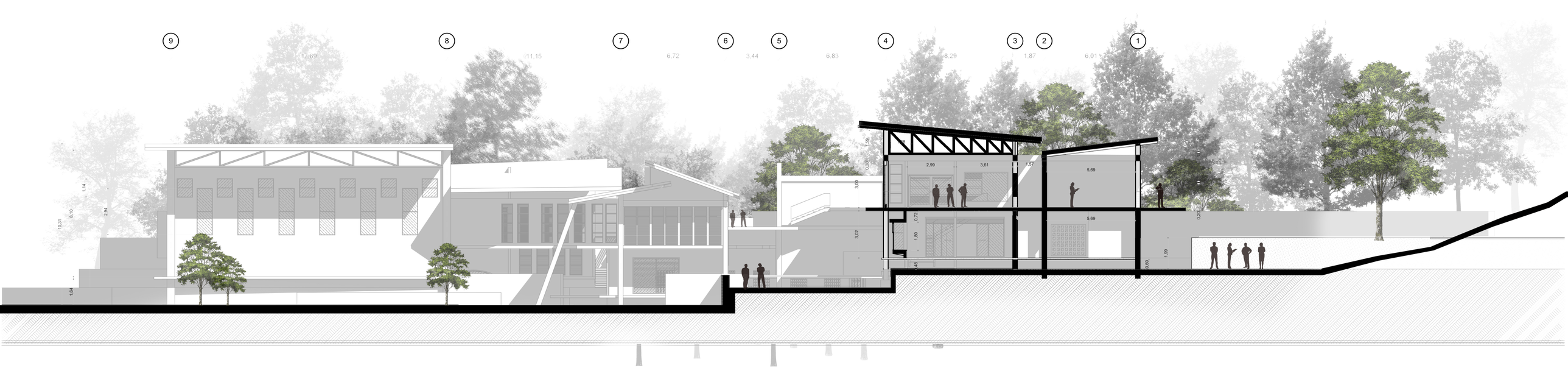

S-13

Sección Construcción (1)

1:150

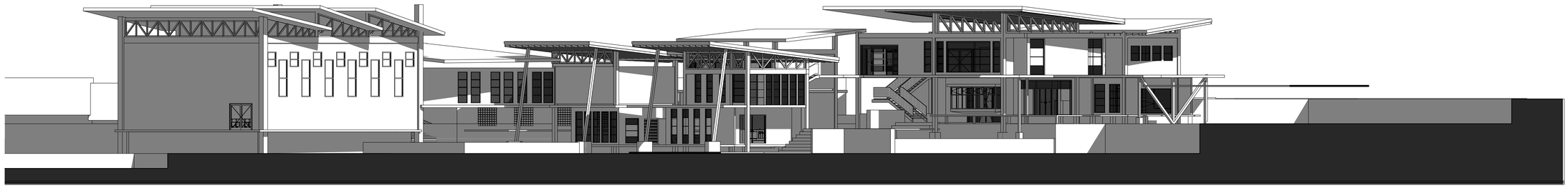

A-15 Alzado (1) 1:150

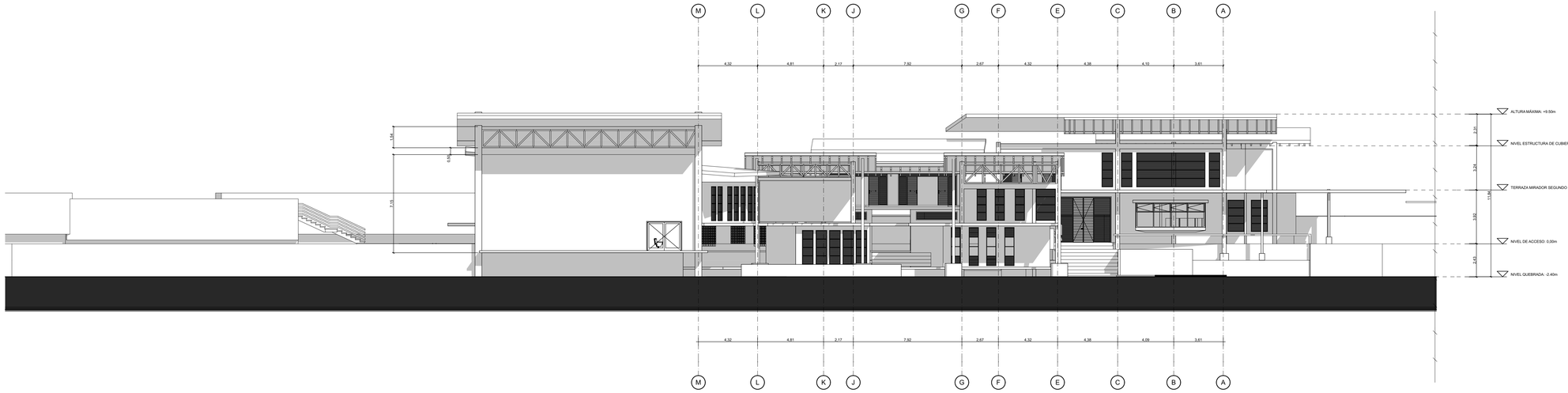

A-11 Alzado 1:150

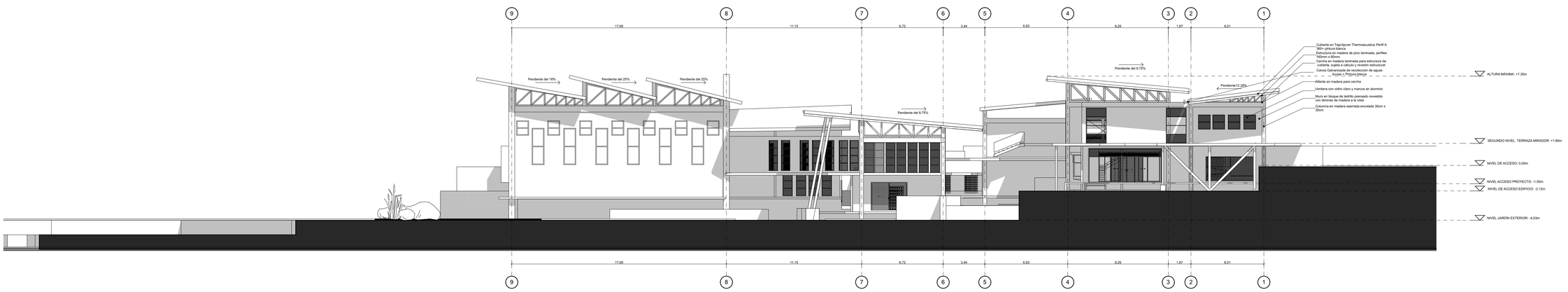

A-10 Alzado (1) 1:150

UNIVERSIDAD La Gran Colombia

UNIVERSIDAD LA GRAN COLOMBIA
FACULTAD DE ARQUITECTURA
.

PROYECTO DE GRADO X
.

NOMBRE DEL PROYECTO:
CENTRO DE INVESTIGACIÓN AMBIENTAL PARA LA PROVINCIA DEL SUMAPÁZ
.

ALUMNO:
Sergio Leon Avendaño.
Cod. 1022 412 523

DOCENTE:
Arq. Fabián Aguilera Martinez

OBSERVACIONES:

ESCALA: INDICADAS

CONTIENE:
ALZADOS

LOCALIZACIÓN:
Municipio de Pandi
Cundinamarca
Colombia

FECHA DE ENTREGA:
13/04/2019