

título del
proyecto:

**Arquitectura para el
bienestar y tejido
comunitario: restauración e
integración de espacios para
un equipamiento cultural en
El Rosal**

Convenciones:

Curso:
Proyecto de grado

Contiene:
cortes

escala:
1:200

observaciones:

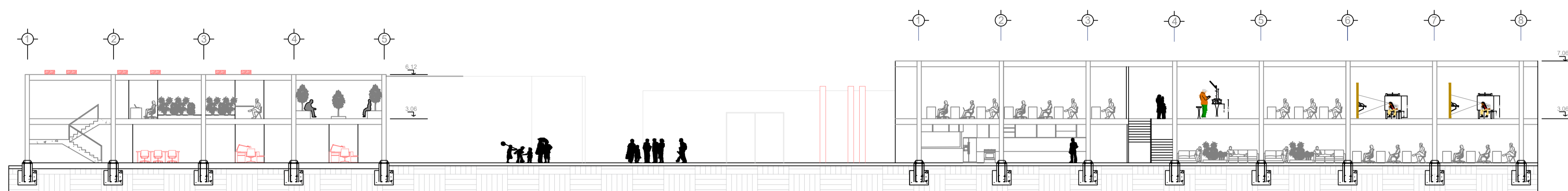

B CORTE LONGITUDINAL

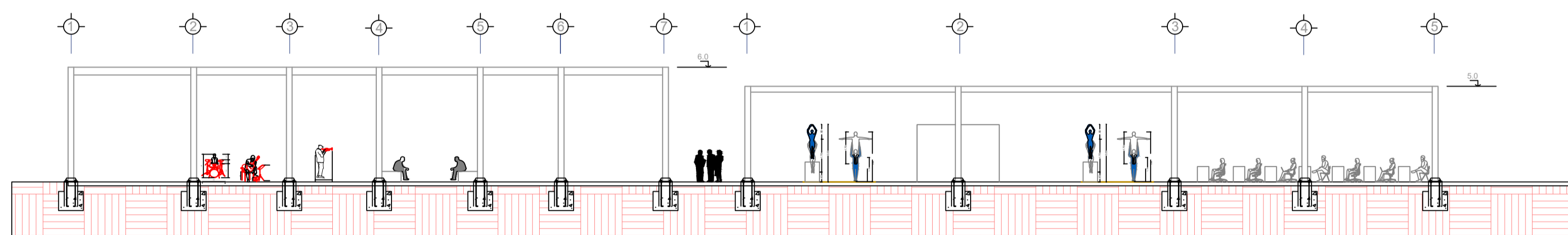

A CORTE TRANSVERSAL

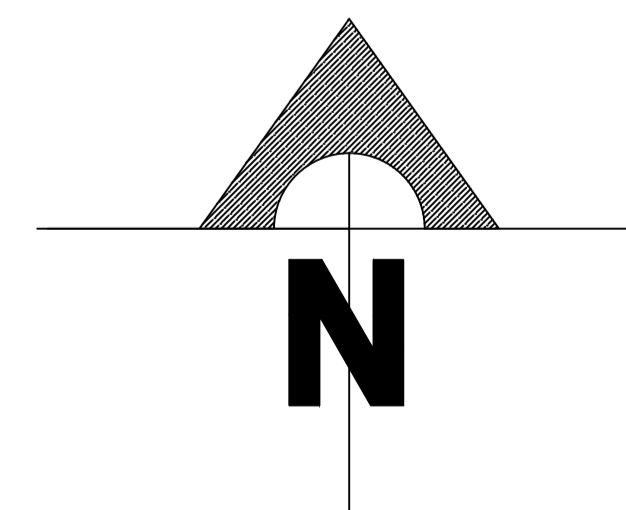
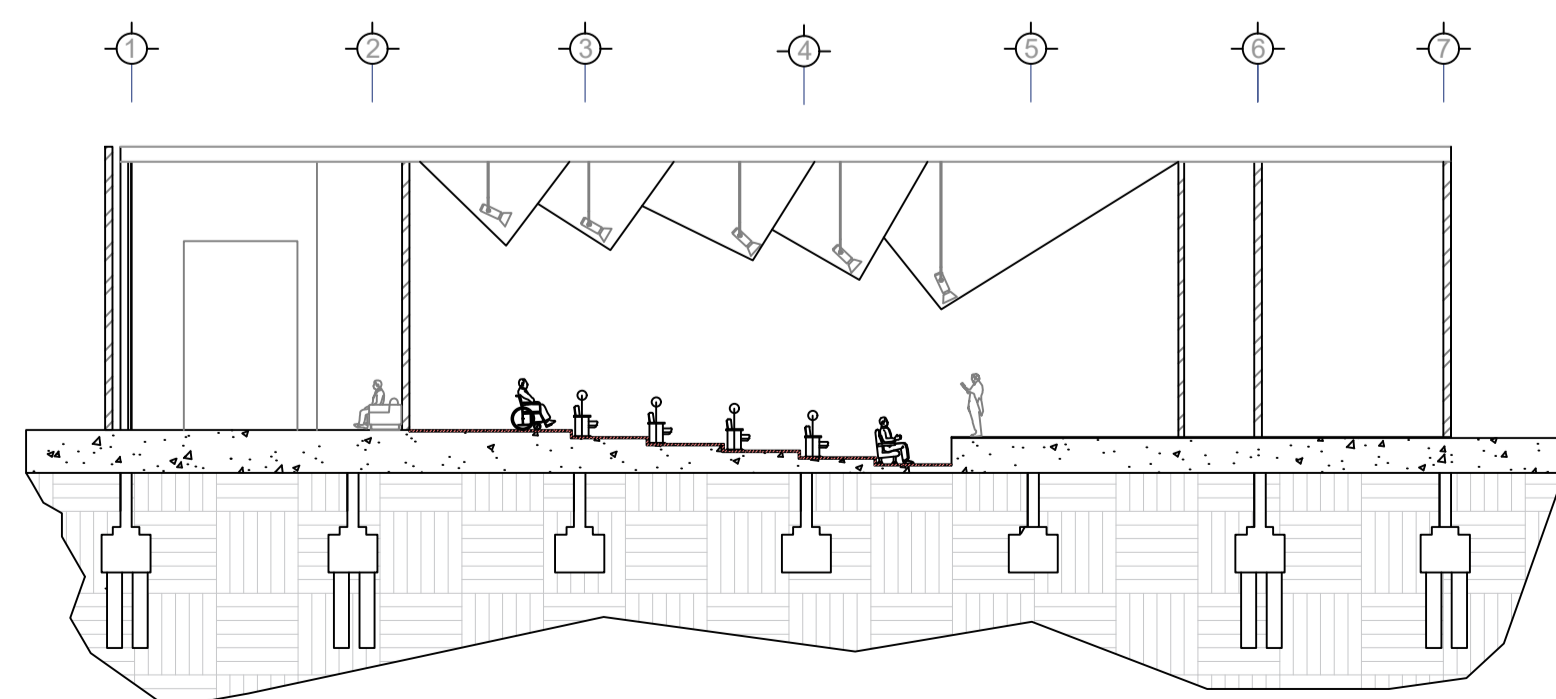



FACULTAD DE ARQUITECTURA

título del proyecto:

Arquitectura para el bienestar y tejido comunitario: restauración e integración de espacios para un equipamiento cultural en El Rosal

Convenciones:

Curso:
Proyecto de grado

Contiene:
planta cubierta

escala:
1:400

observaciones:

título del
proyecto:

**Arquitectura para el
bienestar y tejido
comunitario: restauración e
integración de espacios para
un equipamiento cultural en
El Rosal**

Convenciones:

Curso:
Proyecto de grado

Contiene:
escenarios deportivos

escala:
1:300

observaciones:

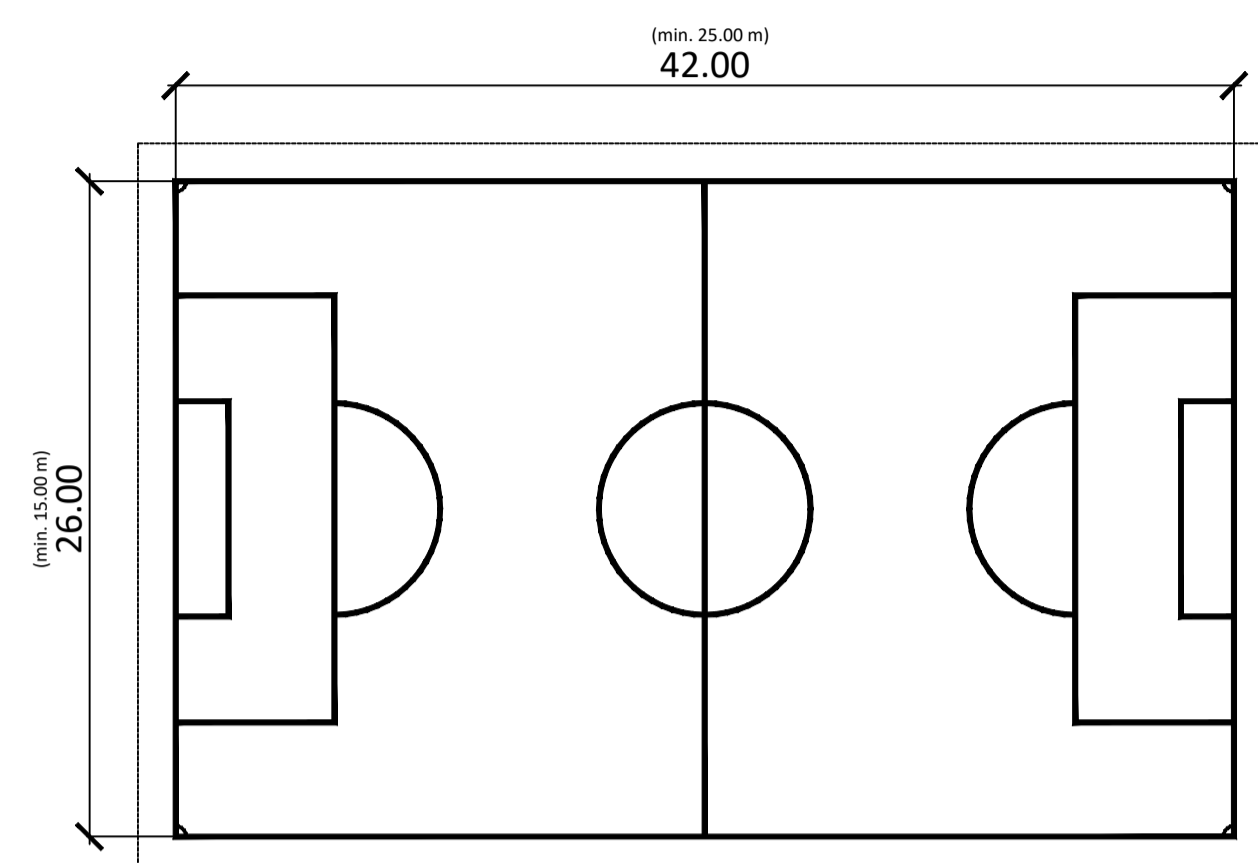

Cancha Fútbol 5

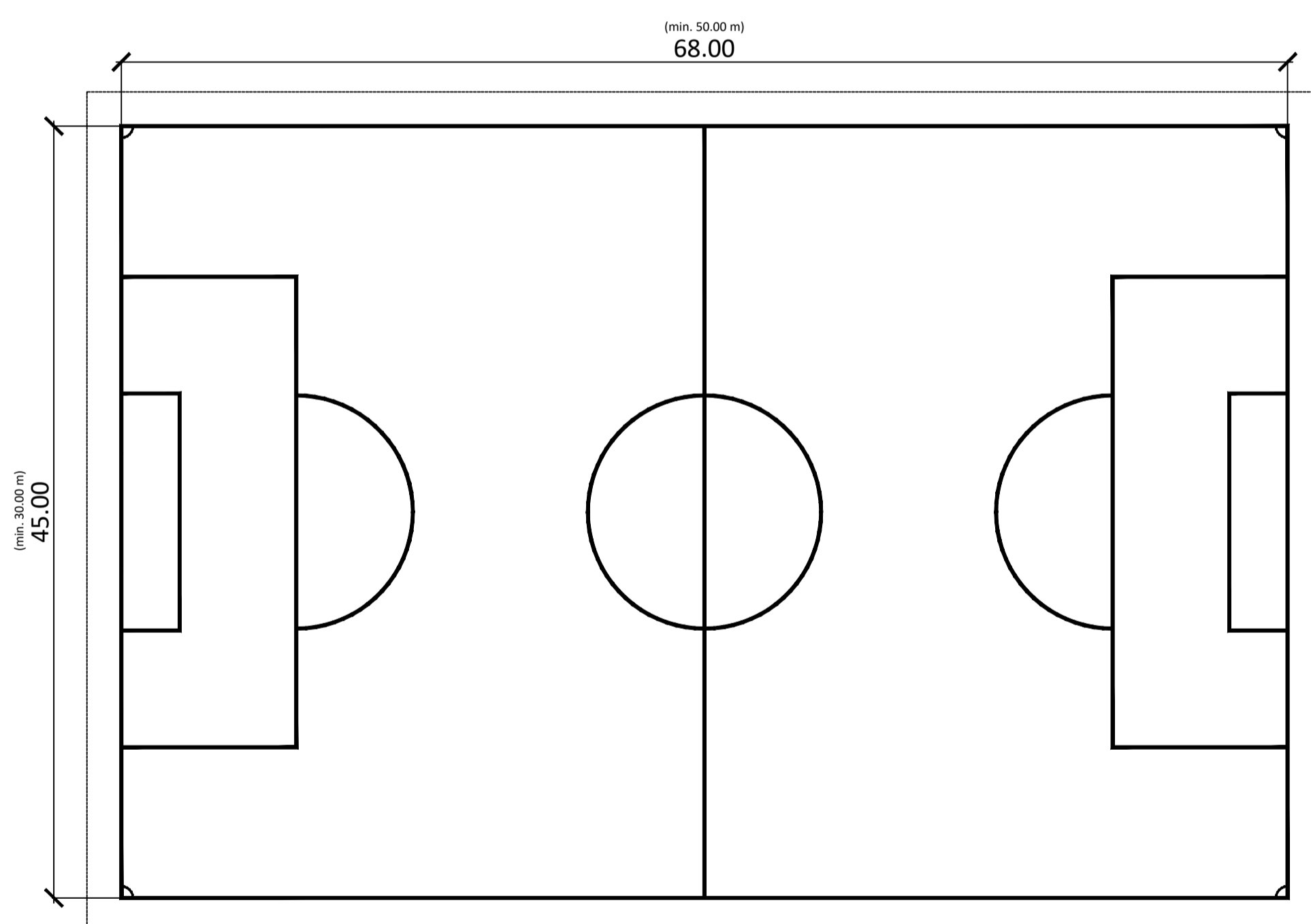
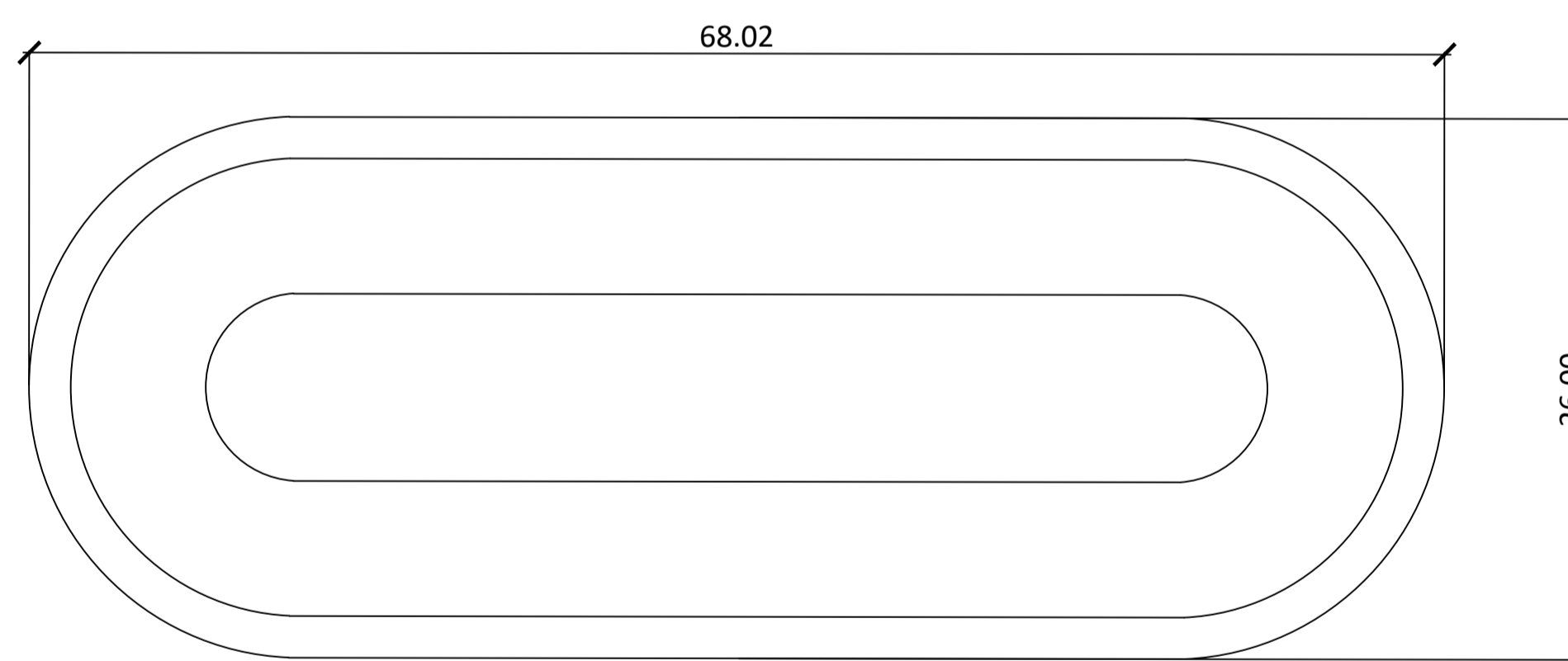
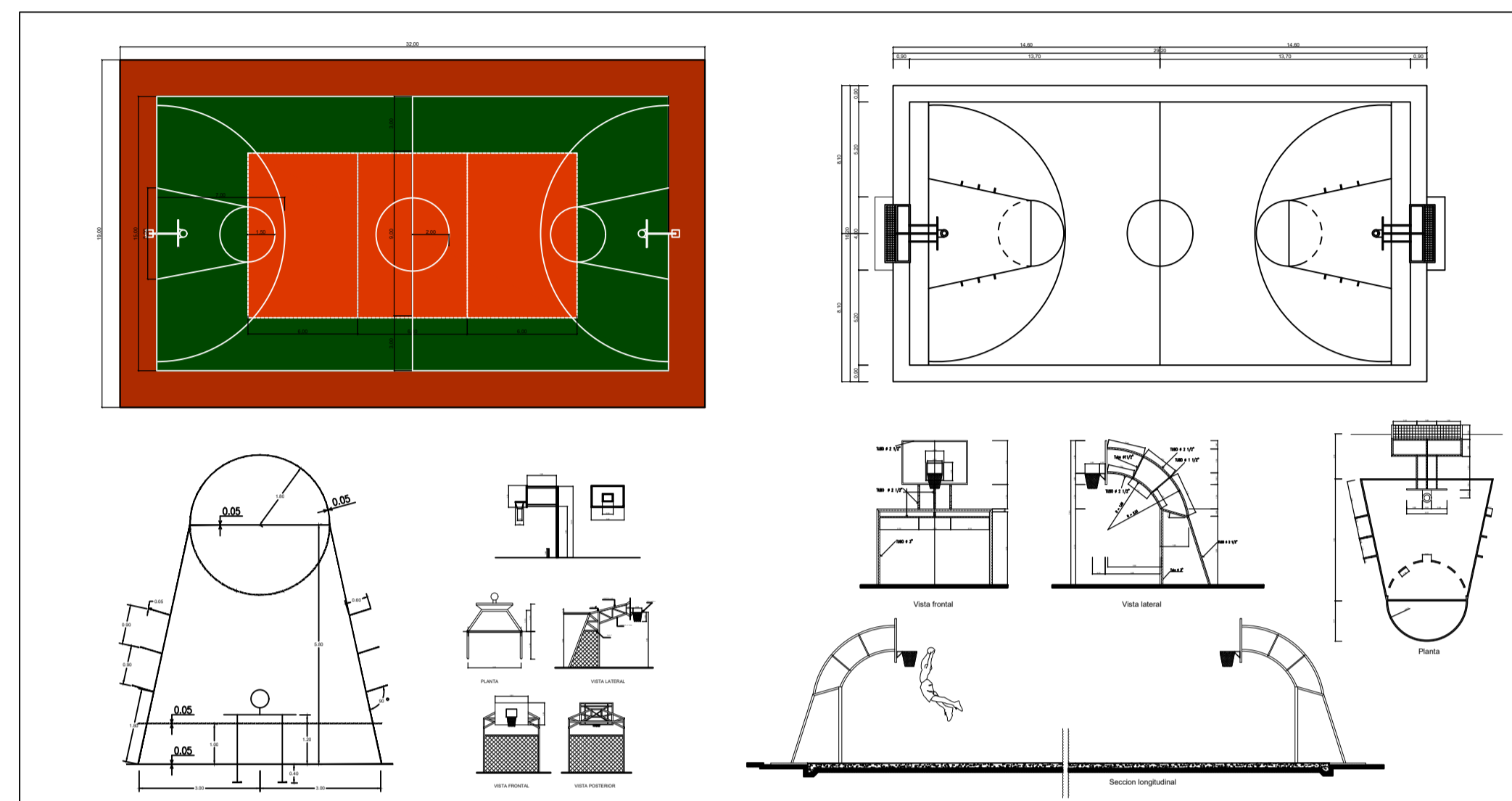
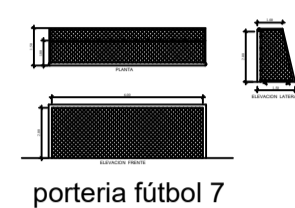
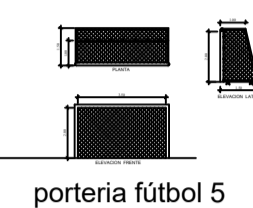

Cancha Fútbol 7

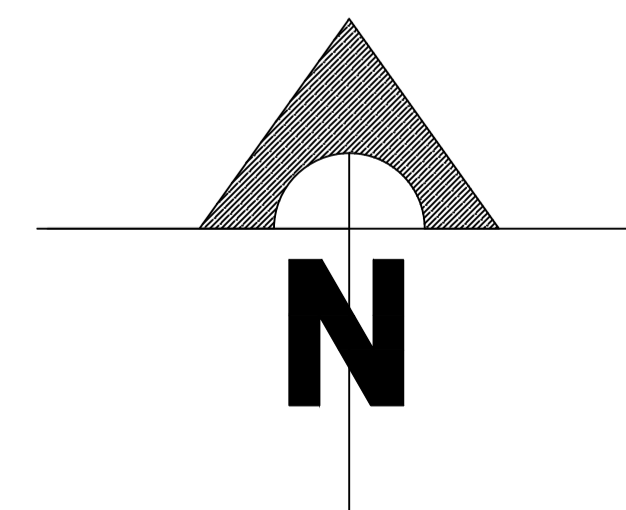

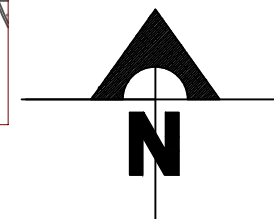
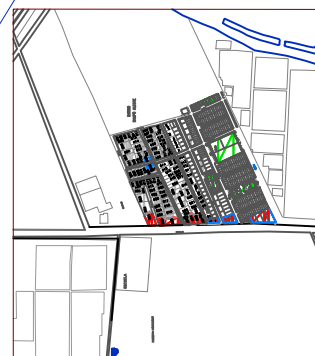
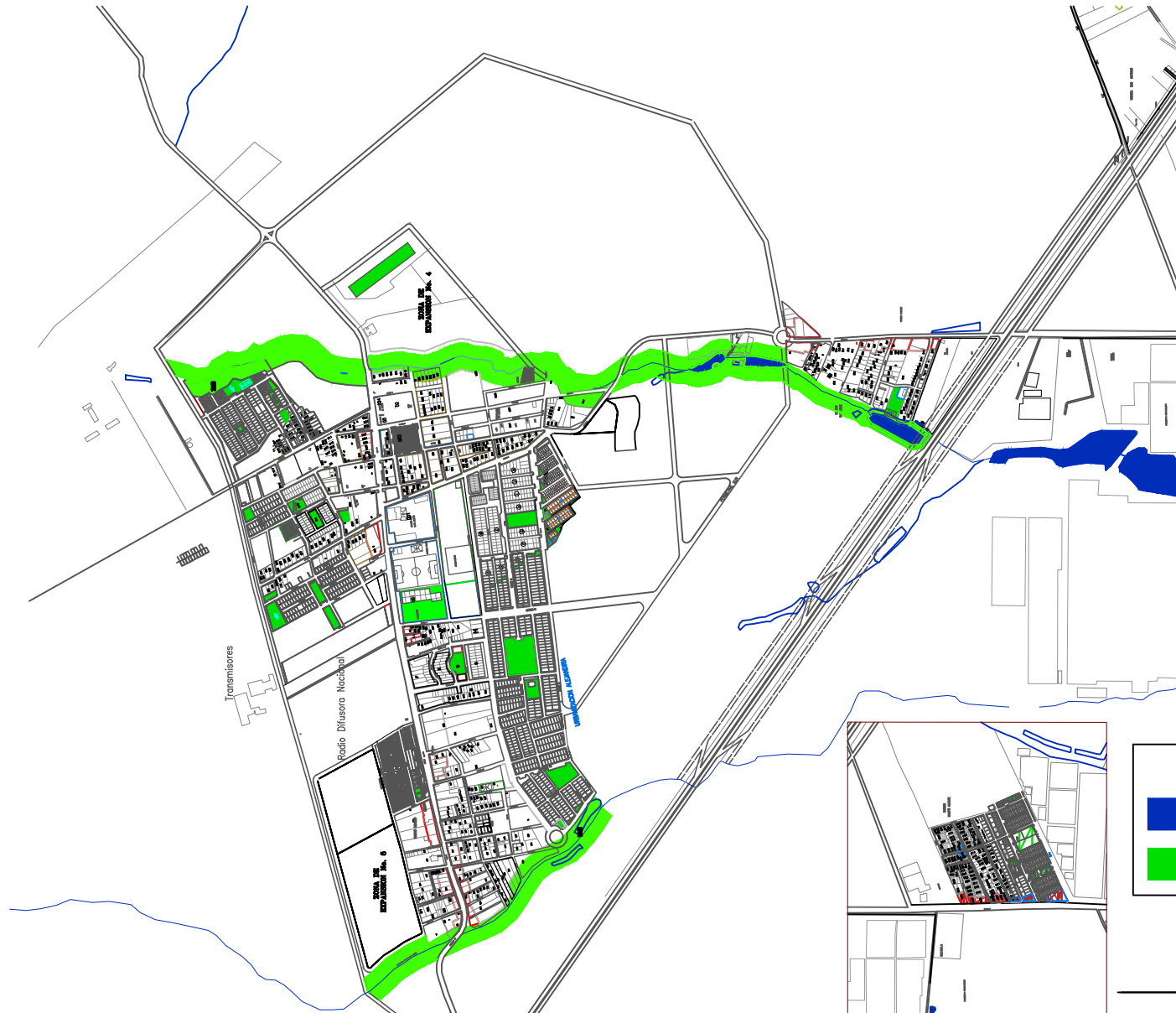

FACULTAD DE ARQUITECTURA

título del proyecto:
Arquitectura para el bienestar y tejido comunitario: restauración e integración de espacios para un equipamiento cultural en El Rosal

Convenciones:

Curso:
Proyecto temático de grado

Contiene:
Plano de estructura ecologica

observaciones:



FACULTAD
DE
ARQUITECTURA

título del
proyecto:

**Arquitectura para el
bienestar y tejido
comunitario: restauración e
integración de espacios para
un equipamiento cultural en
El Rosal**

Convenciones:

Curso:

Proyecto temático de grado

Contiene:

Plano de llenos y vacíos

observaciones:

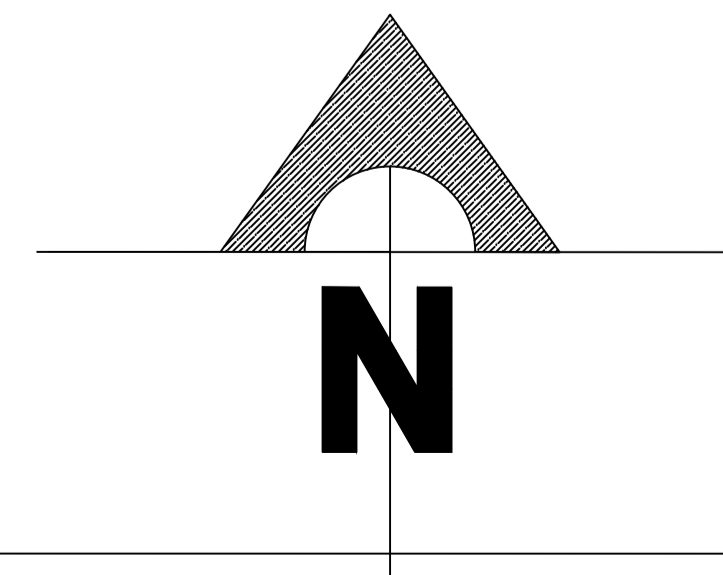

Provincia Sabana de Occidente

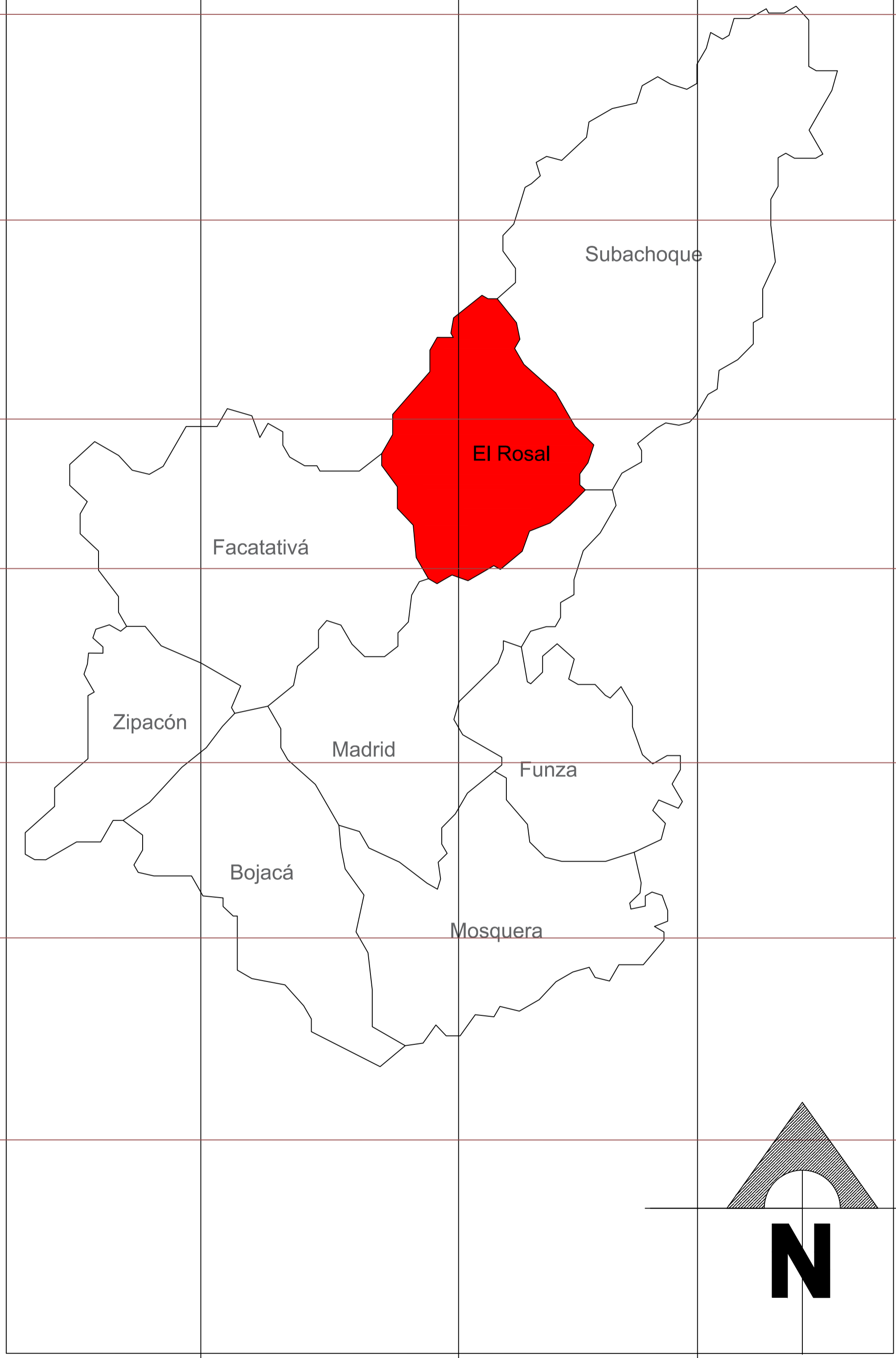

El Rosal

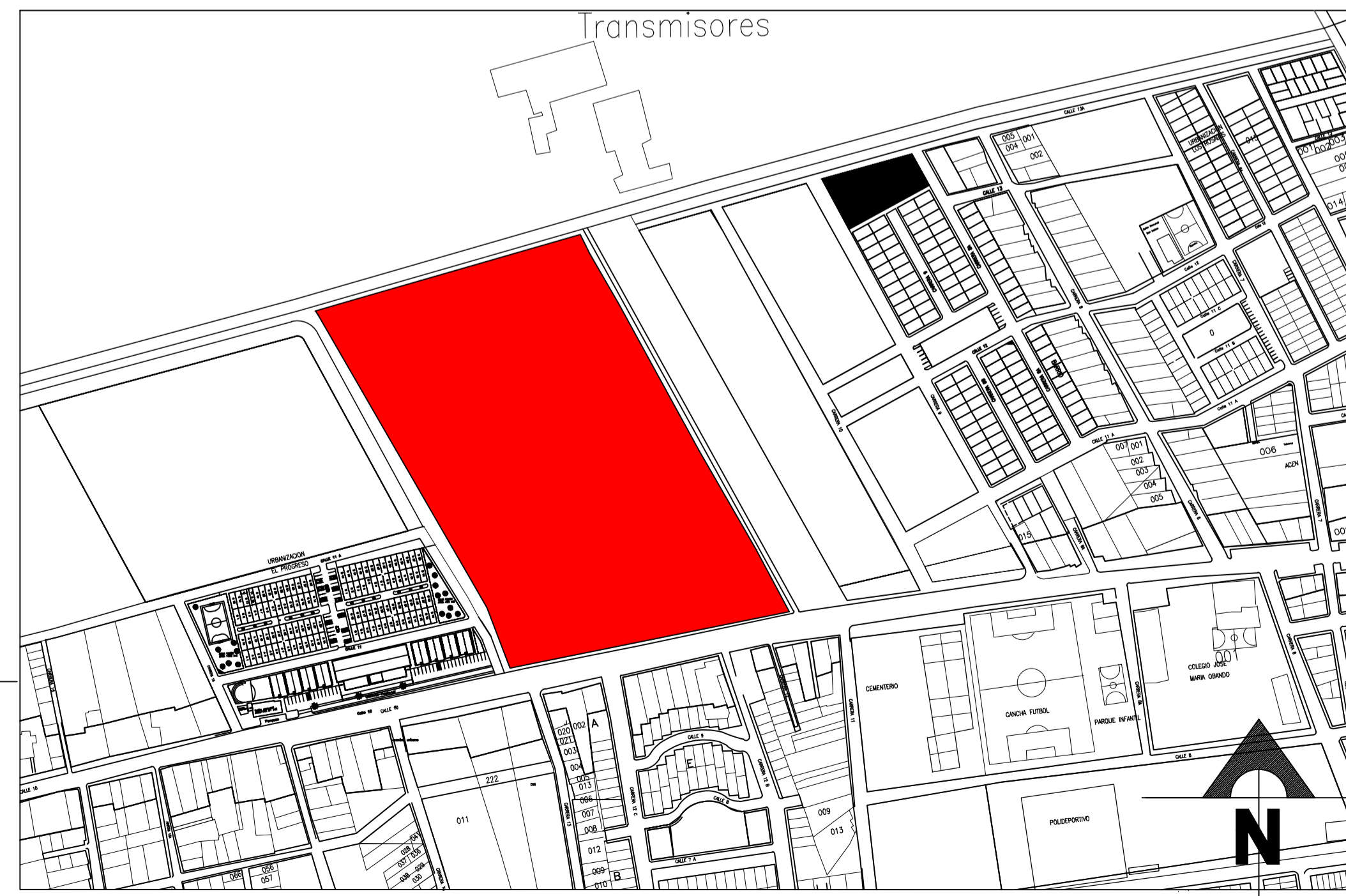
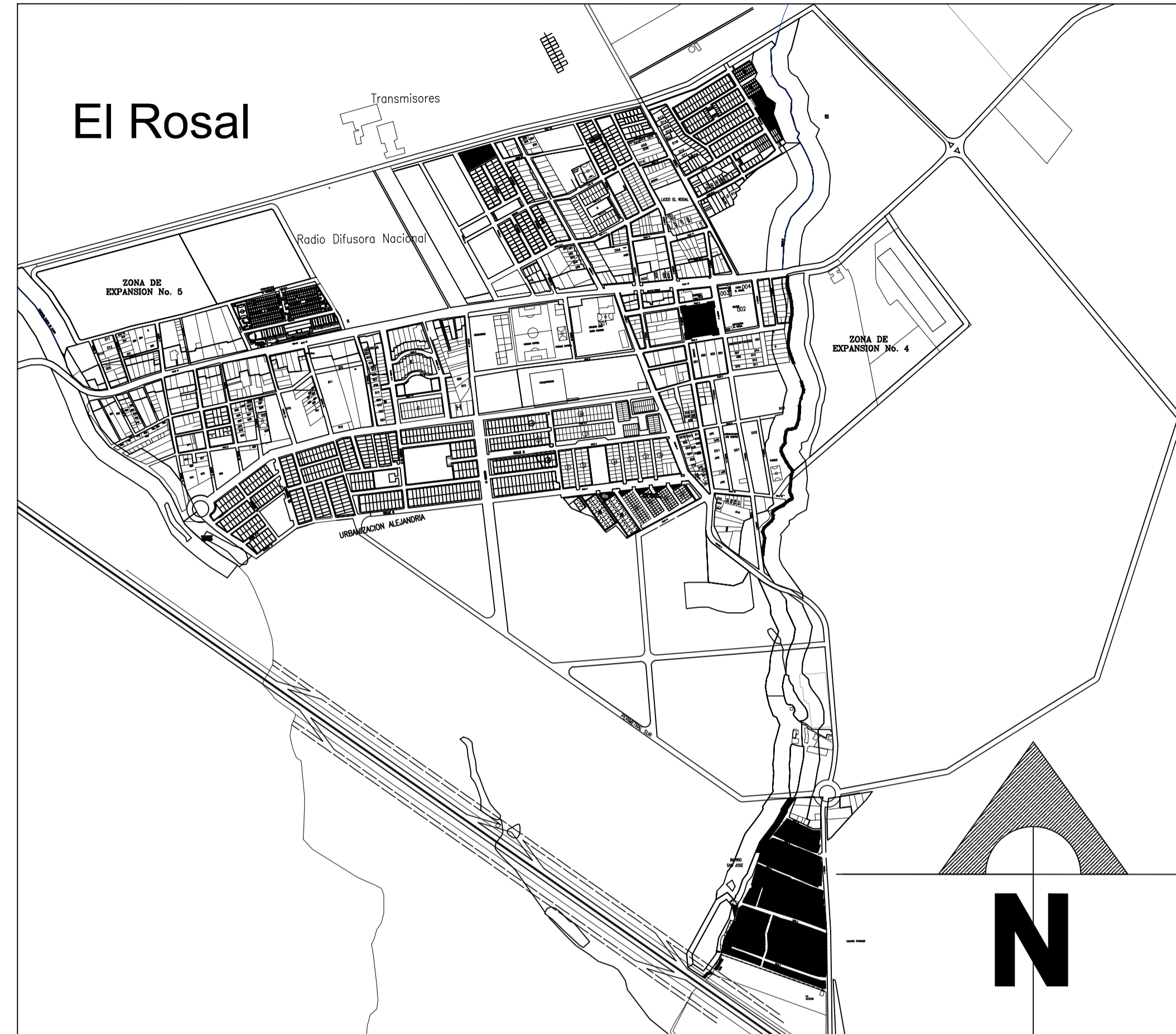

FACULTAD DE ARQUITECTURA

título del proyecto:

Arquitectura para el bienestar y tejido comunitario: restauración e integración de espacios para un equipamiento cultural en El Rosal

Convenciones:

Curso:
Proyecto temático de grado

Contiene:
Plano de ubicación

observaciones:

título del
proyecto:

**Arquitectura para el
bienestar y tejido
comunitario: restauración e
integración de espacios para
un equipamiento cultural en
El Rosal**

Convenciones:

1 ejes

N.P.T.±0.54 nivel de piso

pilar metálico en H

Curso:

Proyecto de grado

Contiene:

**Planta instalaciones eléctricas
general**

escala: **1:400**

observaciones:

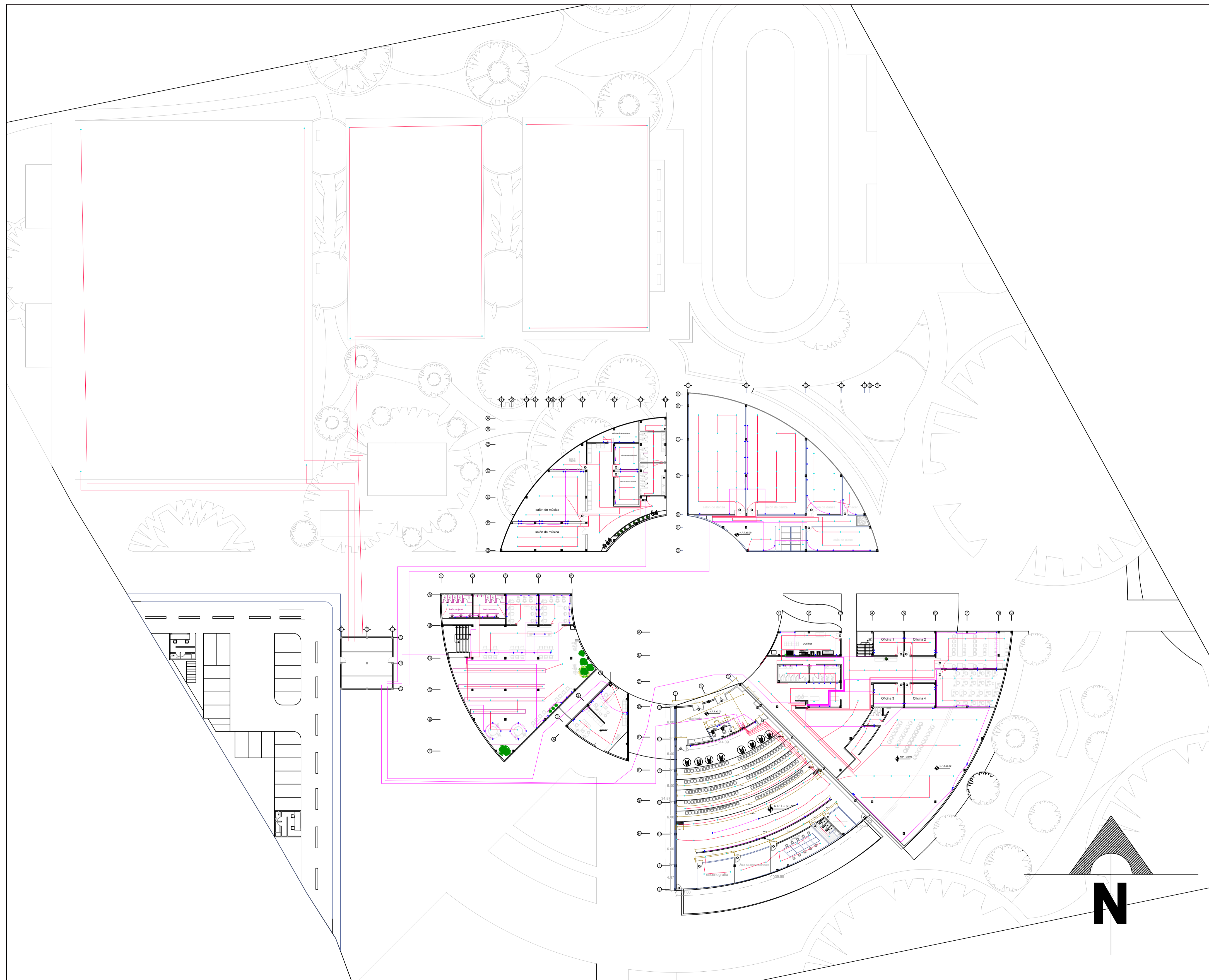

título del
proyecto:

**Arquitectura para el
bienestar y tejido
comunitario: restauración e
integración de espacios para
un equipamiento cultural en
El Rosal**

Convenciones:

- ejes
- nivel de piso
- pilar metálico en H

Curso:

Proyecto de grado

Contiene:

Planta cimentación general

escala: **1:200**

observaciones:

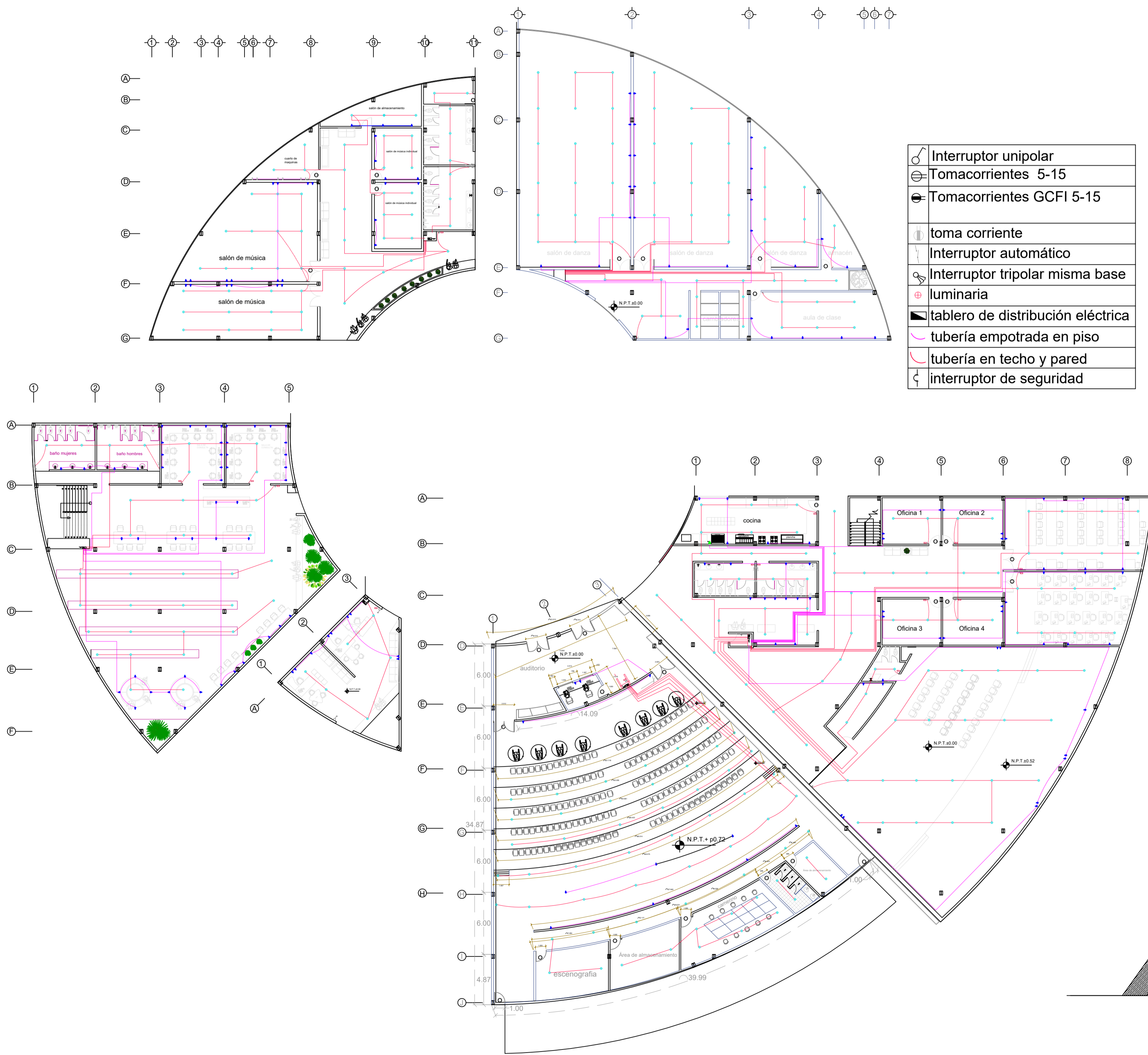

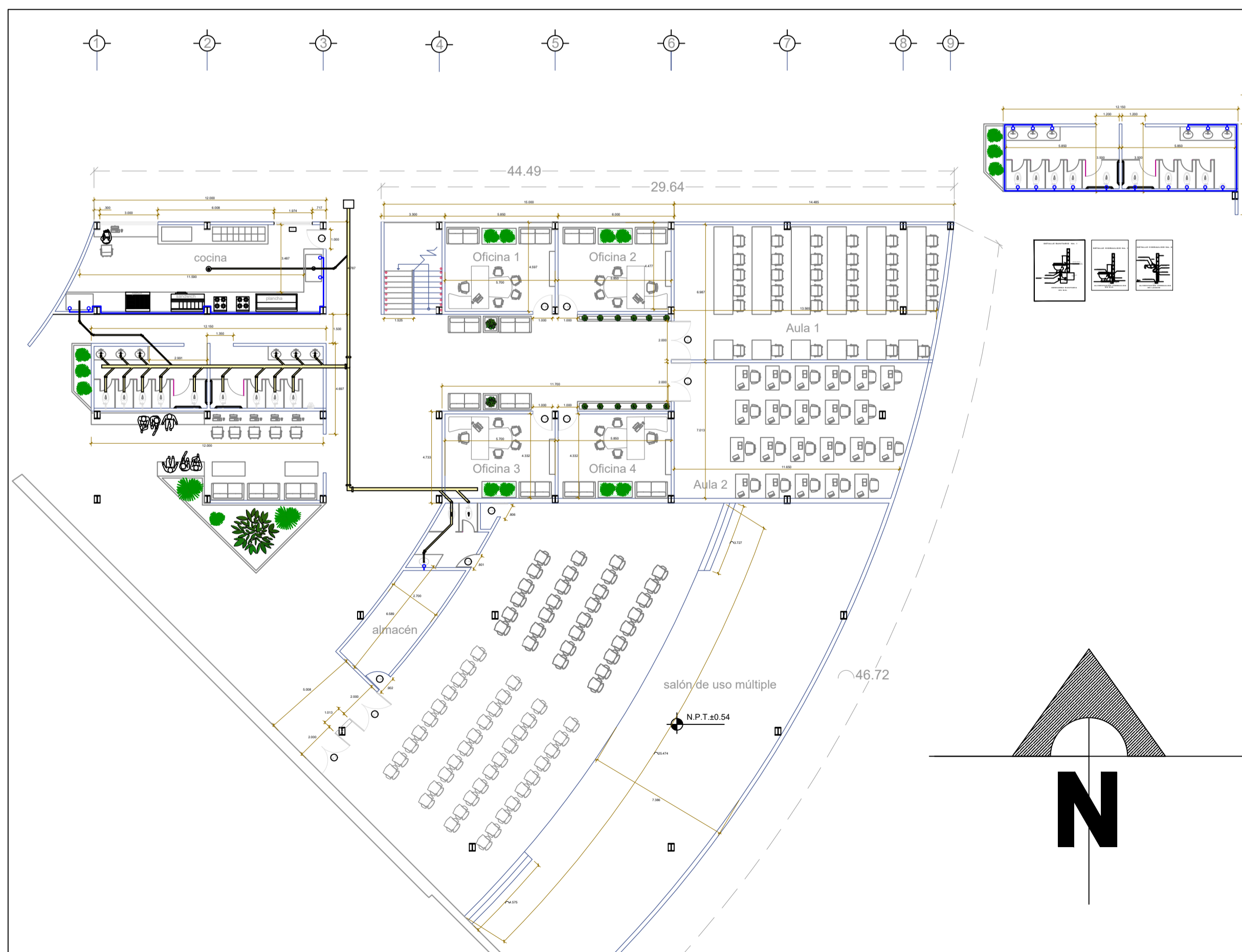
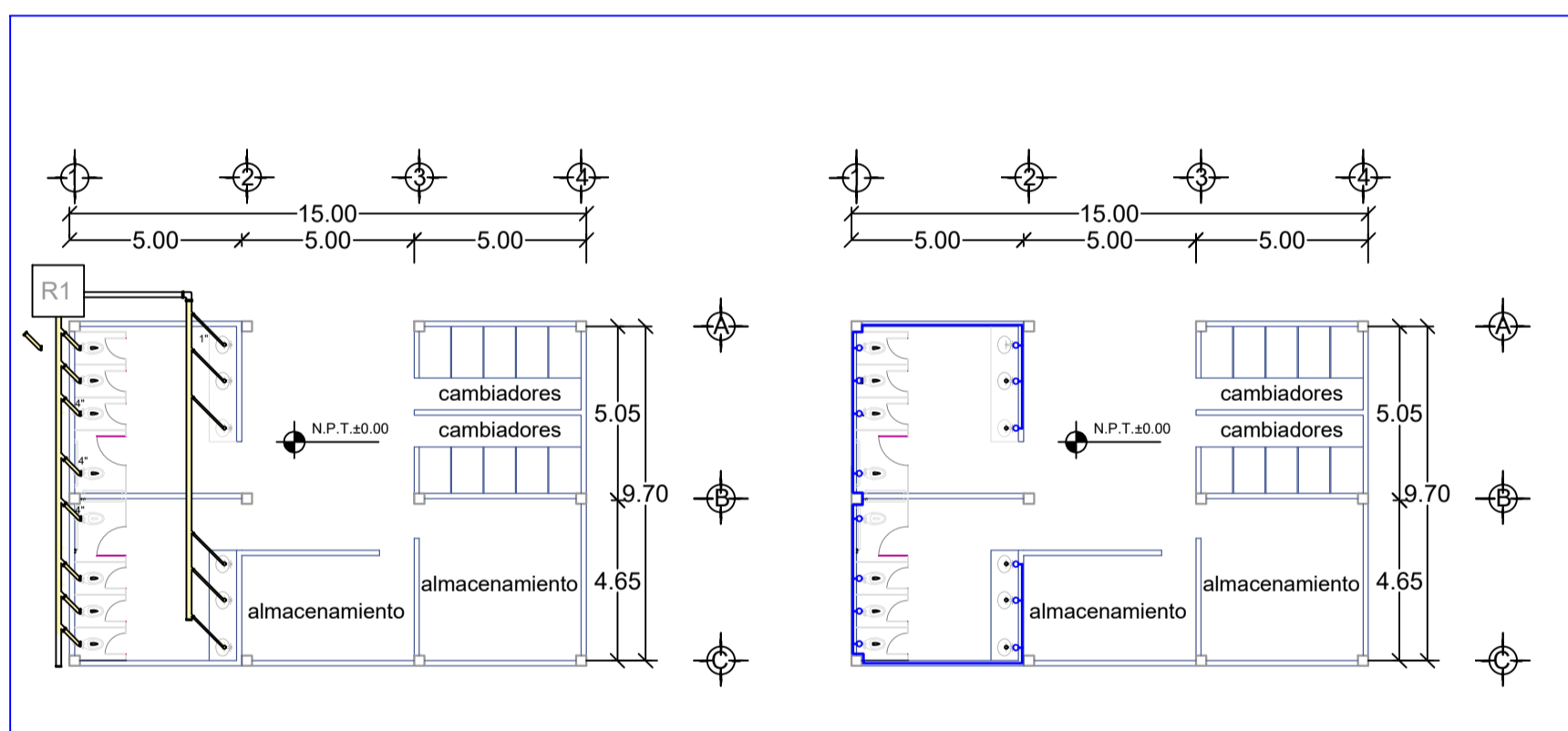
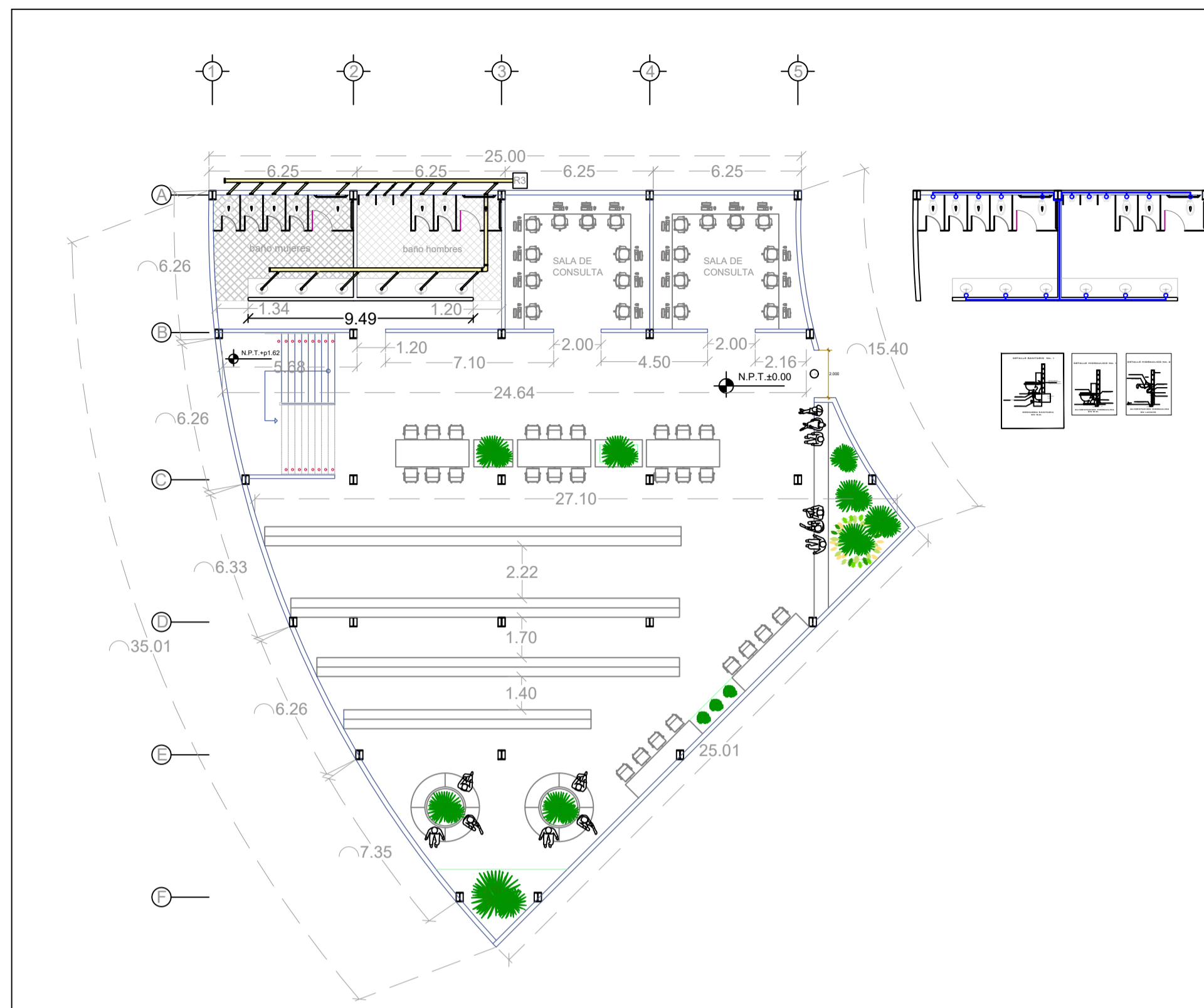
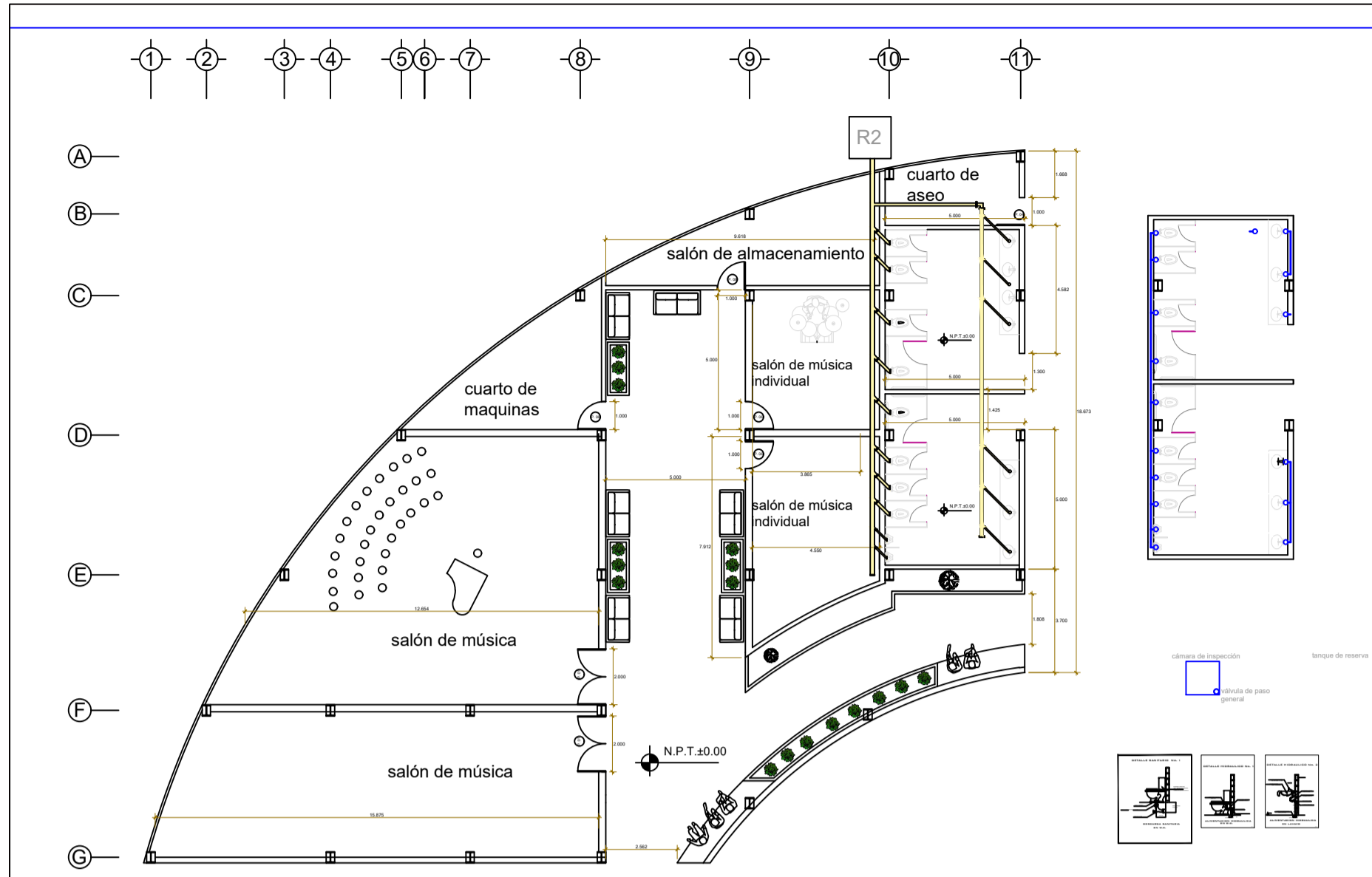

título del proyecto:

Arquitectura para el bienestar y tejido comunitario: restauración e integración de espacios para un equipamiento cultural en El Rosal

Convenciones:

1 ejes

N.P.T.±0.54 nivel de piso

pilar metálico en H

Curso:

Proyecto de grado

Contiene:

Planta hidrosanitaria

escala: **1:200**

observaciones:

título del
proyecto:

**Arquitectura para el
bienestar y tejido
comunitario: restauración e
integración de espacios para
un equipamiento cultural en
El Rosal**

Convenciones:

- ejes
- nivel de piso
- pilar metálico en H

Curso:
Proyecto de grado

Contiene:
Planta hidrosanitaria general

escala: **1:250**

observaciones:

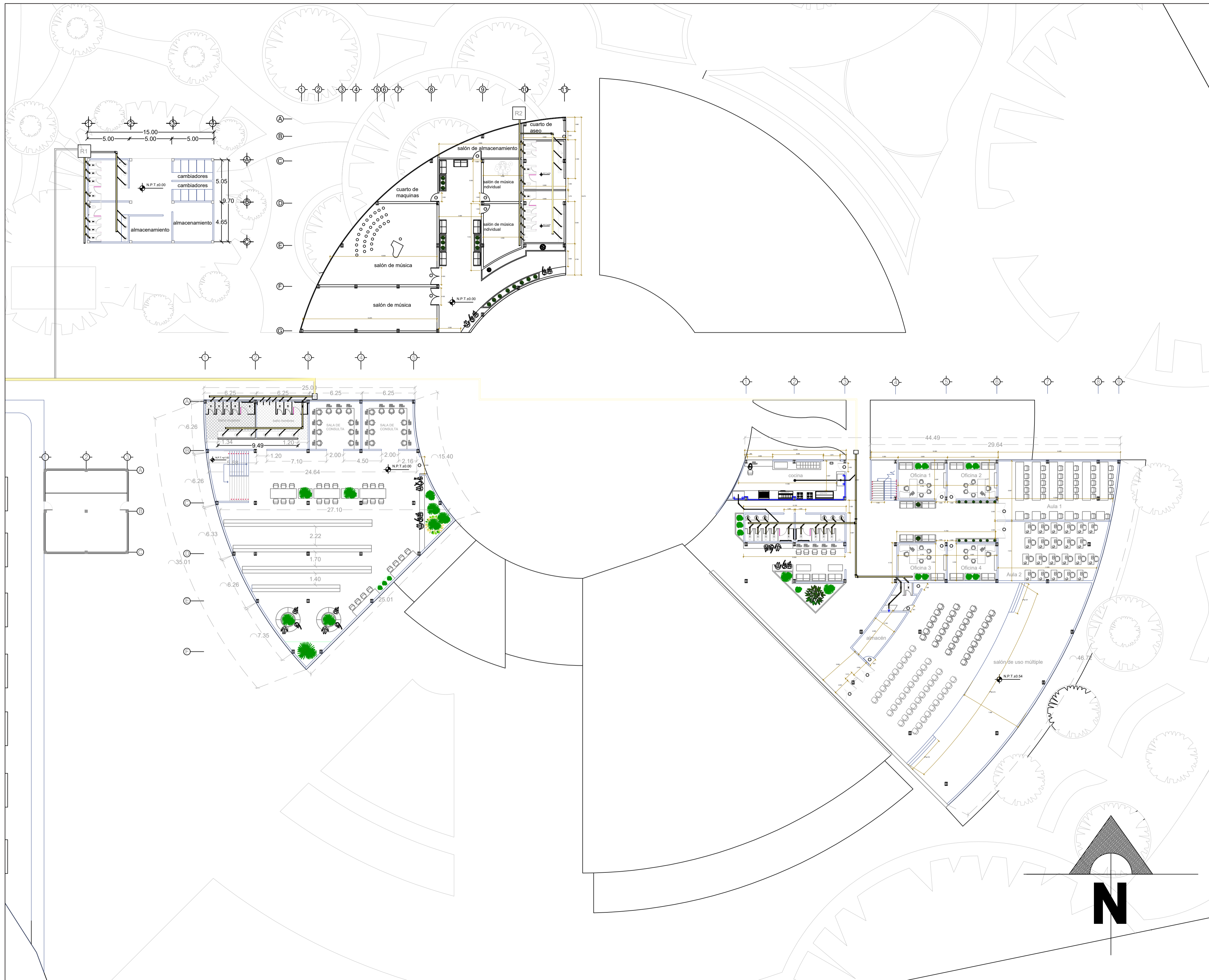

título del
proyecto:

**Arquitectura para el
bienestar y tejido
comunitario: restauración e
integración de espacios para
un equipamiento cultural en
El Rosal**

Convenciones:

- ① ejes
- N.P.T.±0.54 nivel de piso
- ▣ pilar metálico en H

Curso:
Proyecto de grado

Contiene:
Planta 1 específica

escala:
1:200

observaciones:

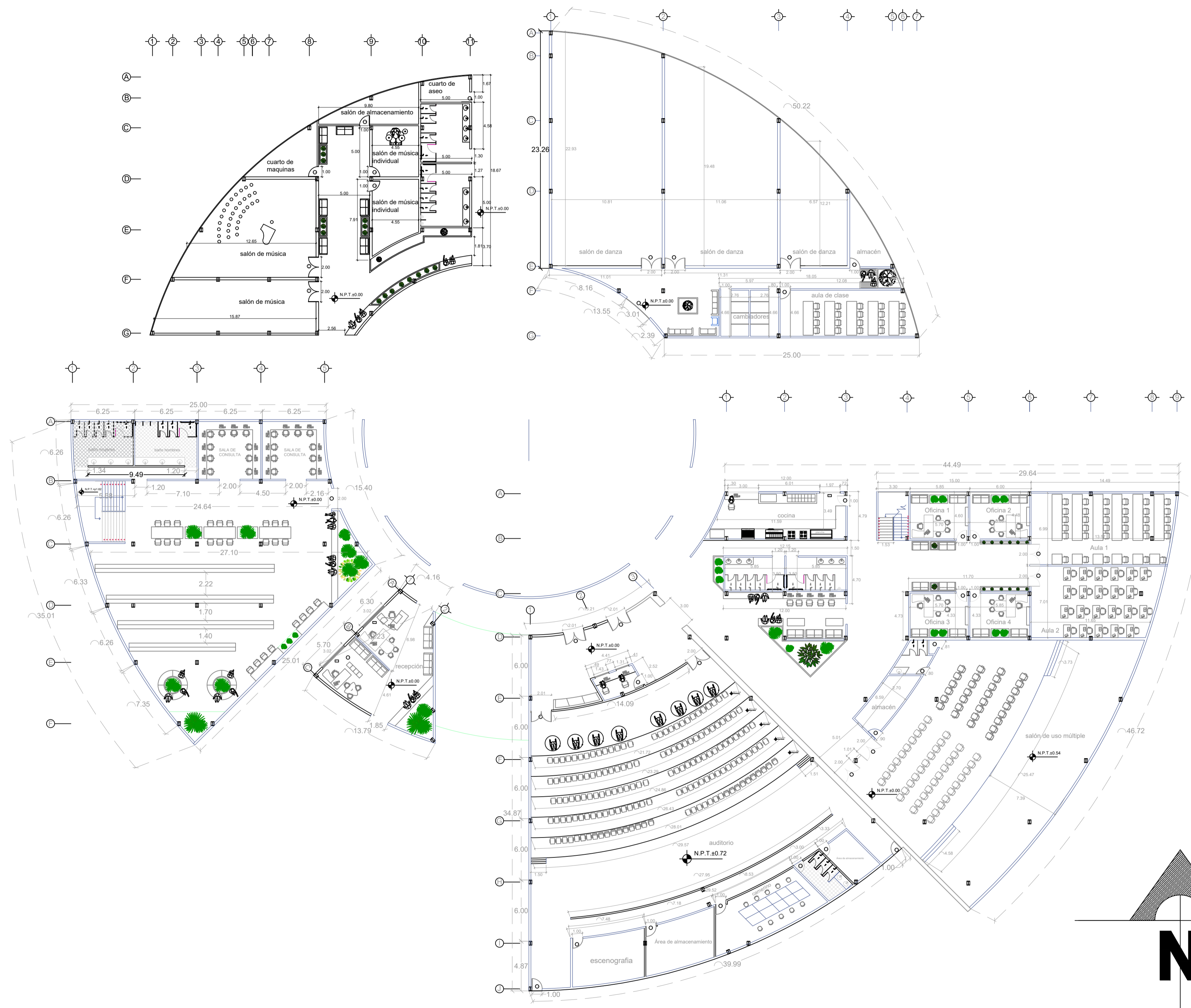

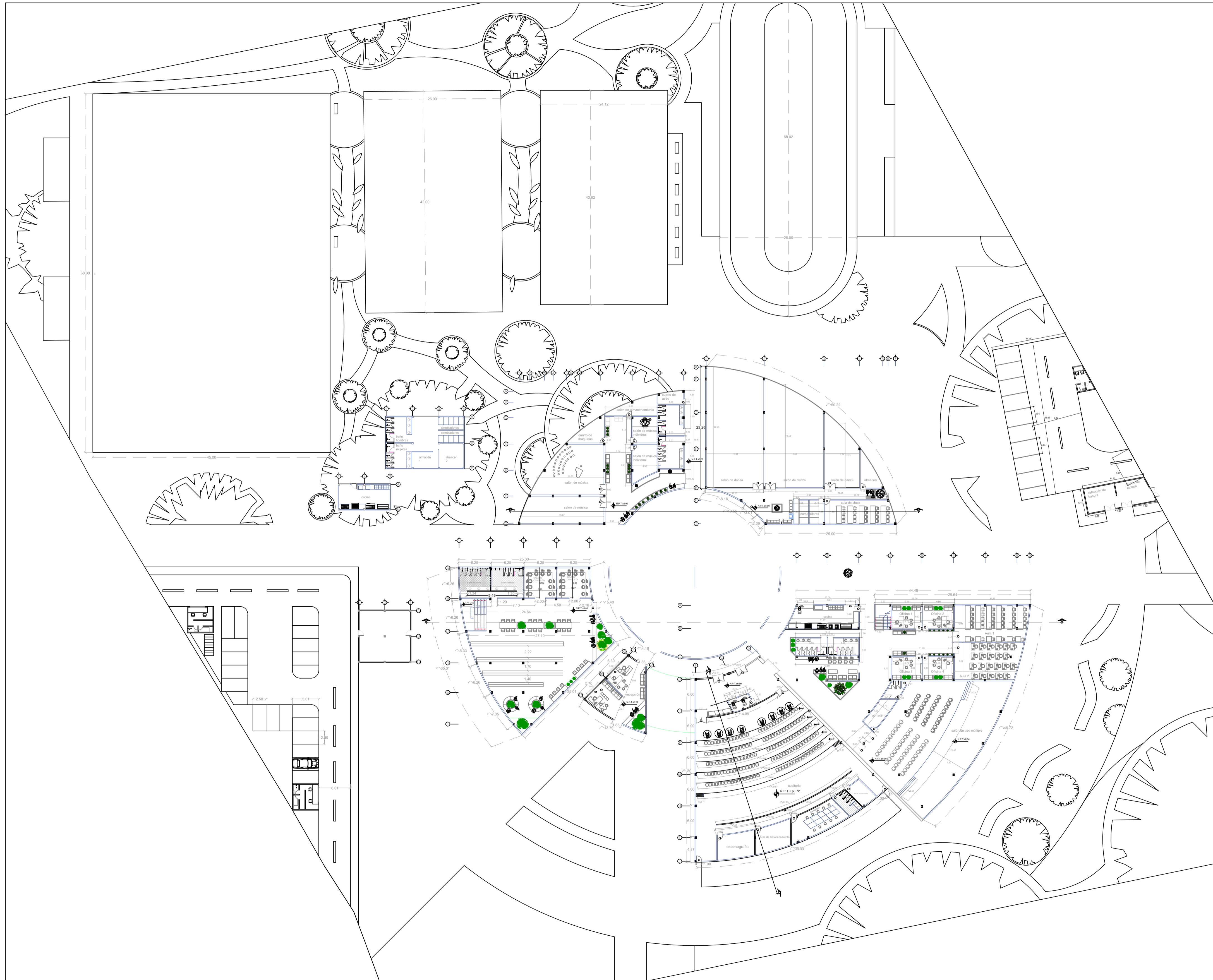

FACULTAD DE ARQUITECTURA

título del proyecto:

Arquitectura para el bienestar y tejido comunitario: restauración e integración de espacios para un equipamiento cultural en El Rosal

Convenciones:

- ejes
- nivel de piso
- pilar metálico en H

Curso: Proyecto de grado

Contiene: **Planta 1 general**

escala: **1:400**

observaciones:

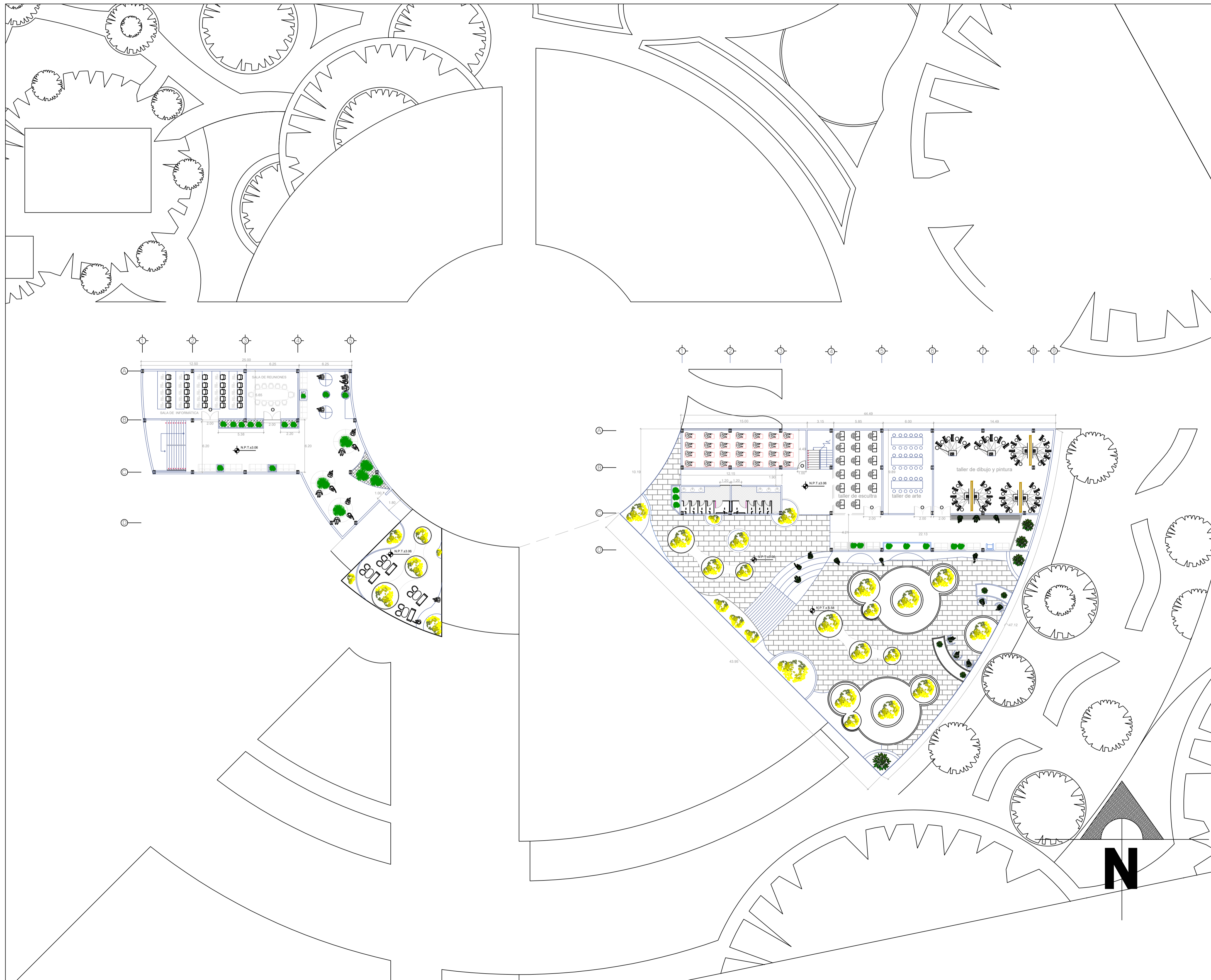



FACULTAD DE ARQUITECTURA

título del proyecto:

Arquitectura para el bienestar y tejido comunitario: restauración e integración de espacios para un equipamiento cultural en El Rosal

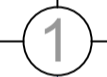
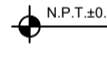
Convenciones:

-  1 ejes
-  N.P.T. +0.54 nivel de piso
-  pilar metálico en H

Curso:
Proyecto de grado

Contiene:
Planta 2

escala:
1:250

observaciones:

título del
proyecto:

**Arquitectura para el
bienestar y tejido
comunitario: restauración e
integración de espacios para
un equipamiento cultural en
El Rosal**

Convenciones:

- ejes
- nivel de piso
- pilar metálico en H

Curso:

Proyecto de grado

Contiene:

Planta cimentación específica

escala: **1:200**

observaciones:

Modulo biblioteca

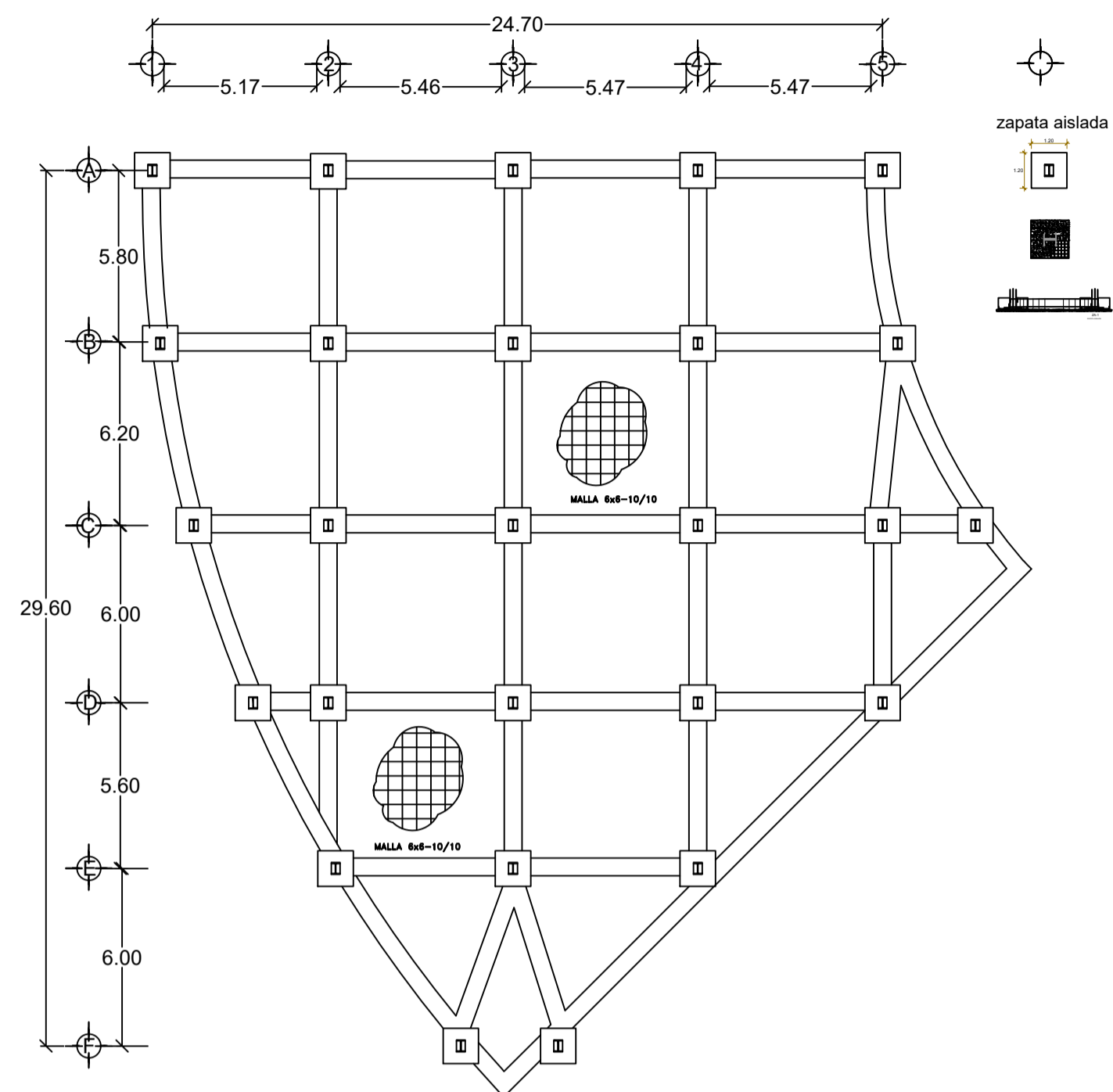

Modulo recepción

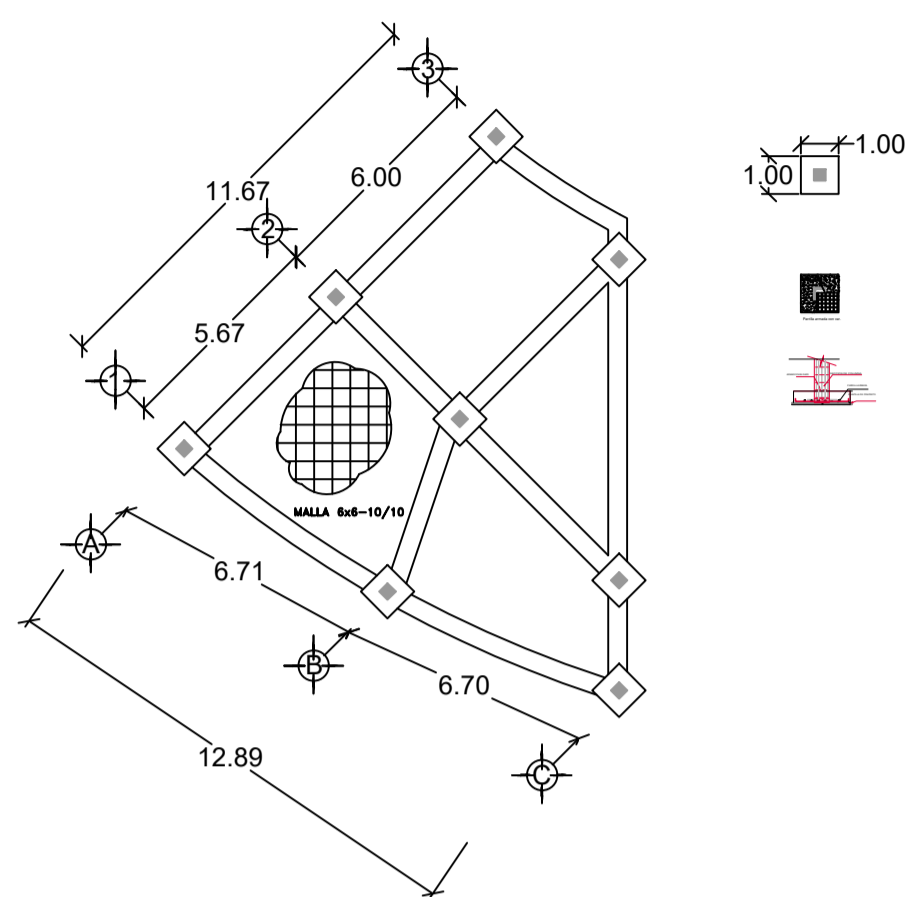

Modulo de danza

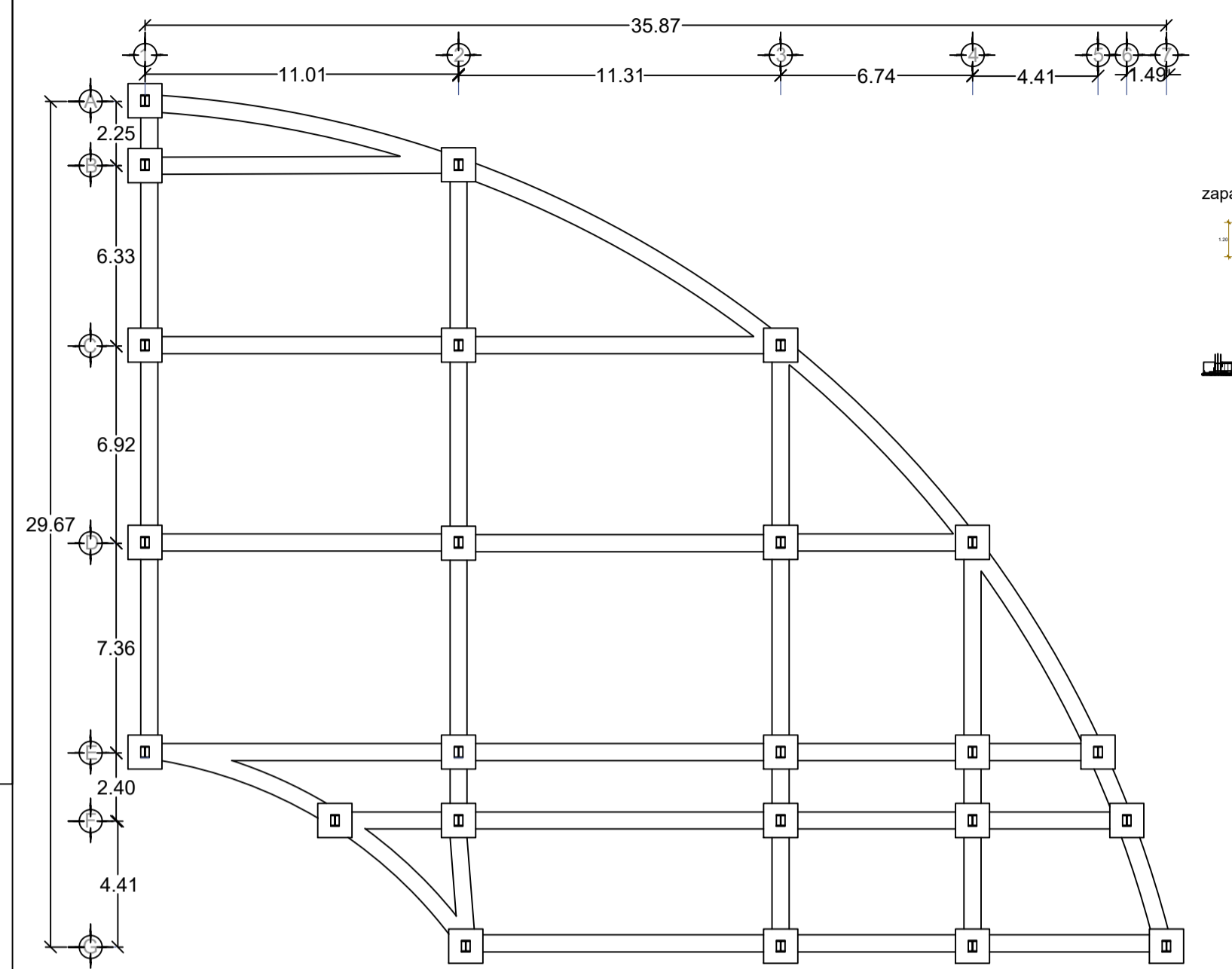

Modulo de música

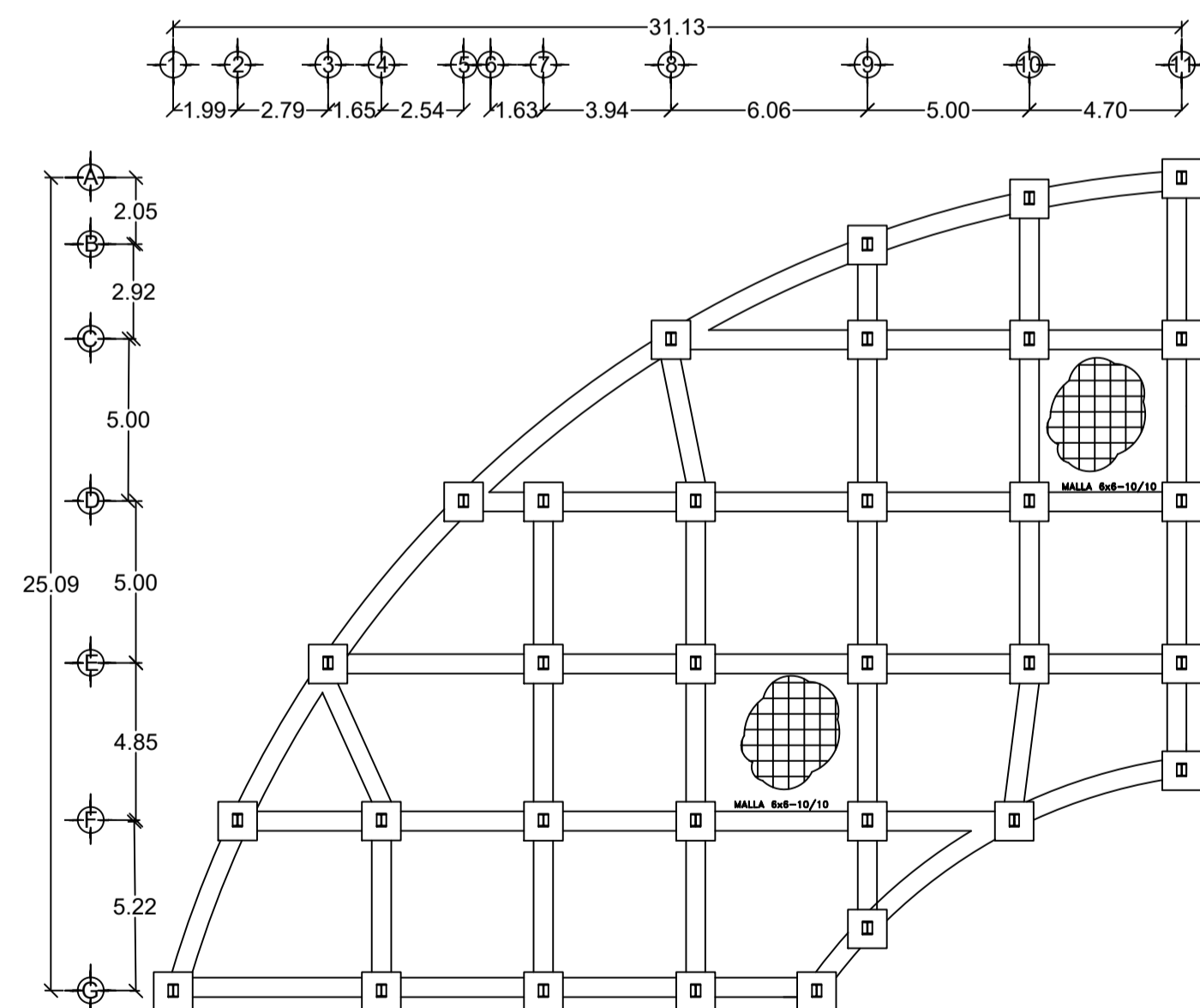

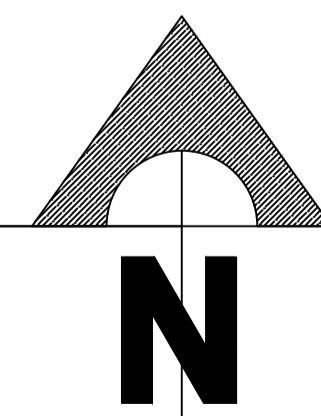
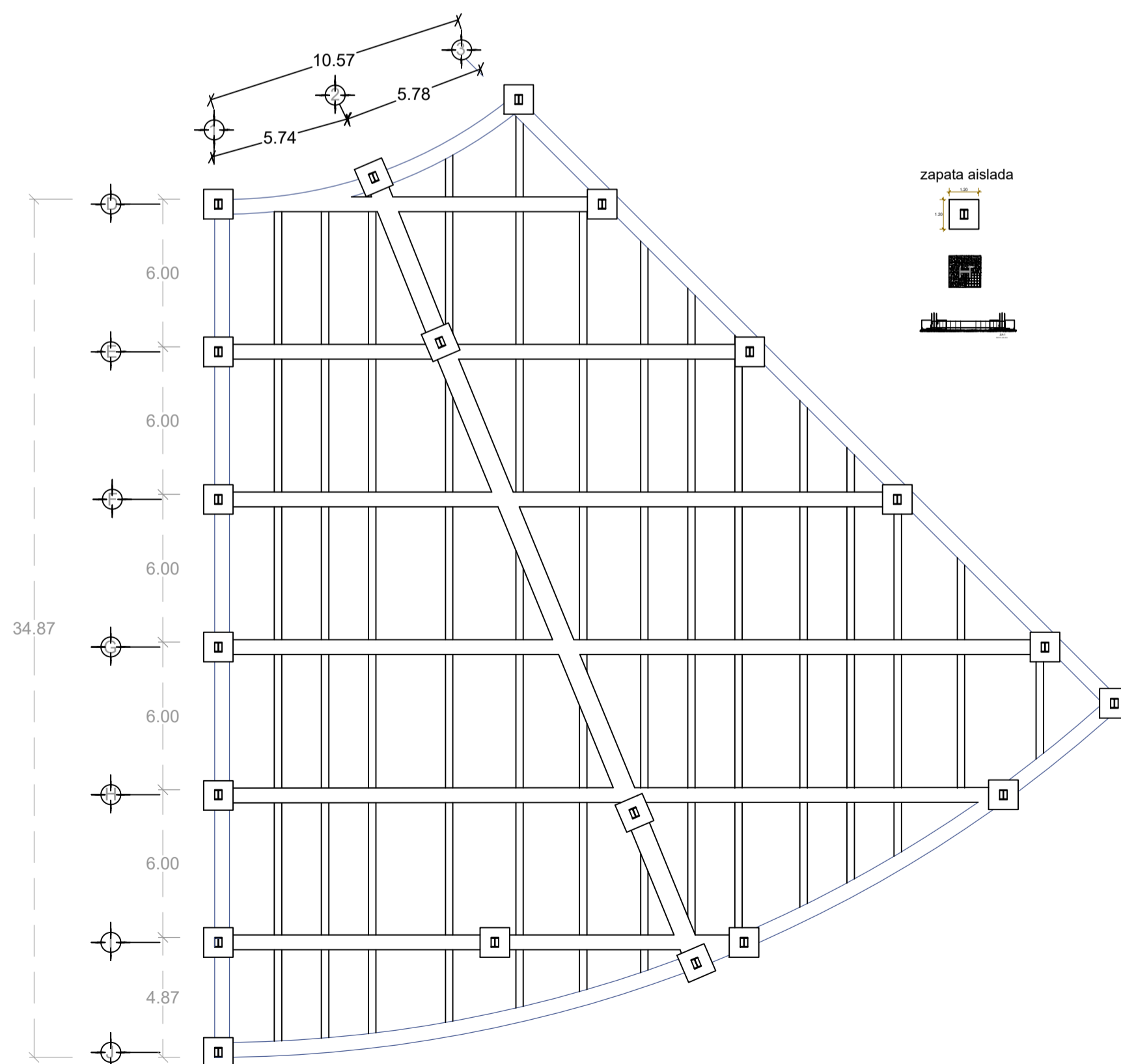

Modulo auditorio



título del
proyecto:

**Arquitectura para el
bienestar y tejido
comunitario: restauración e
integración de espacios para
un equipamiento cultural en
El Rosal**

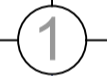
Convenciones:

-  1 ejes
-  N.P.T.±0.54 nivel de piso
-  pilar metálico en H

Curso:
Proyecto de grado

Contiene:
Planta cimentación general

escala: **1:200**

observaciones:

Modulo de música

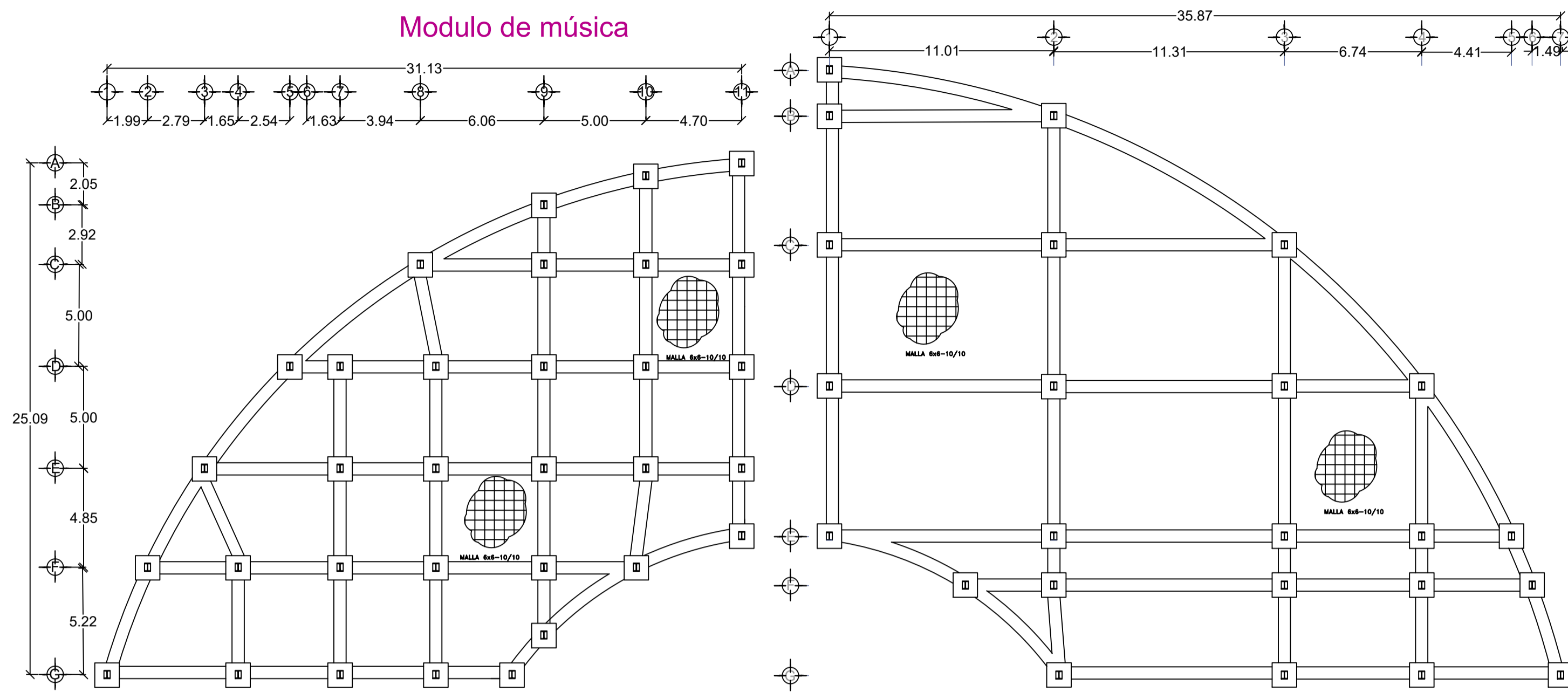

Modulo biblioteca

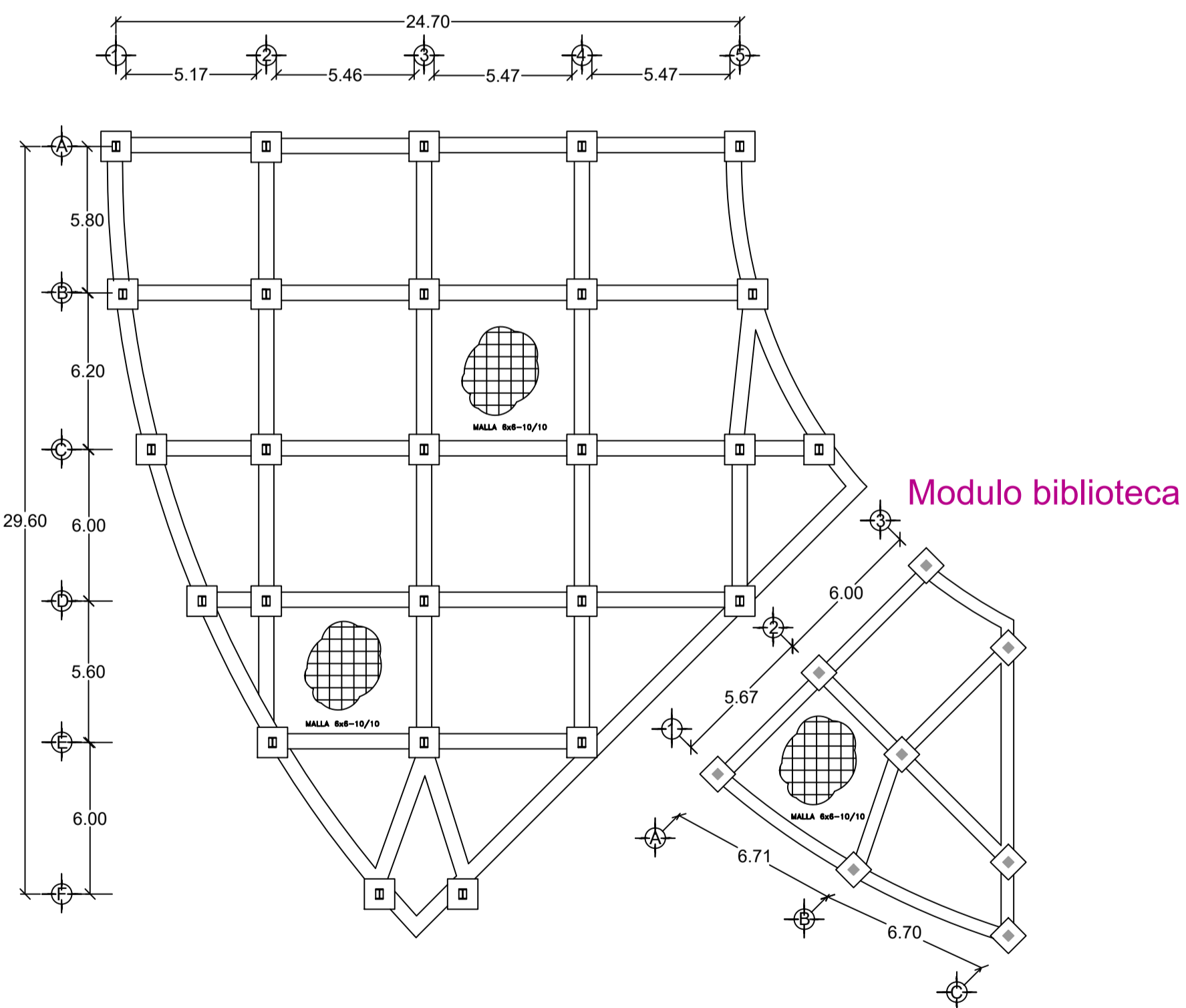

Modulo biblioteca

Modulo capacitación

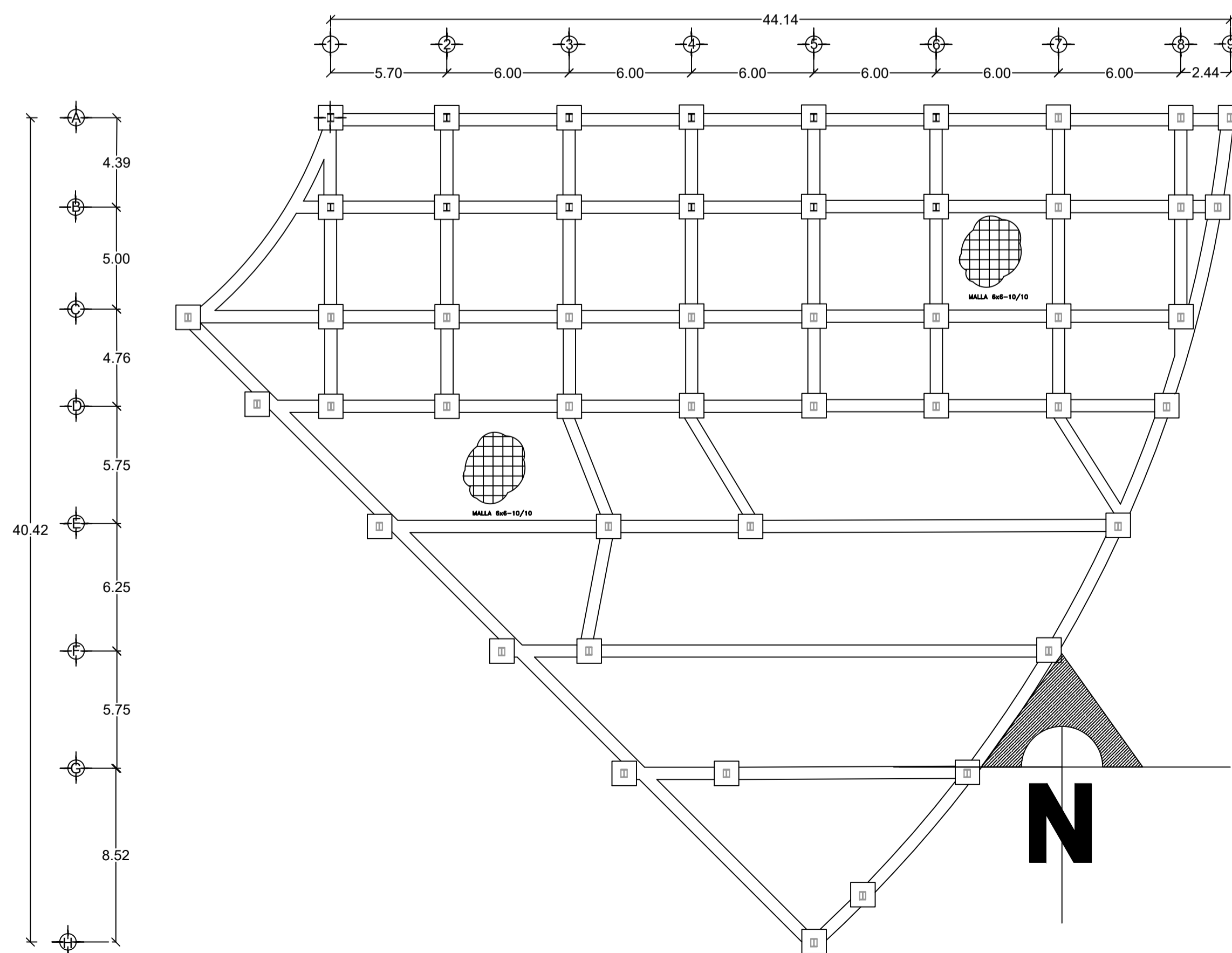

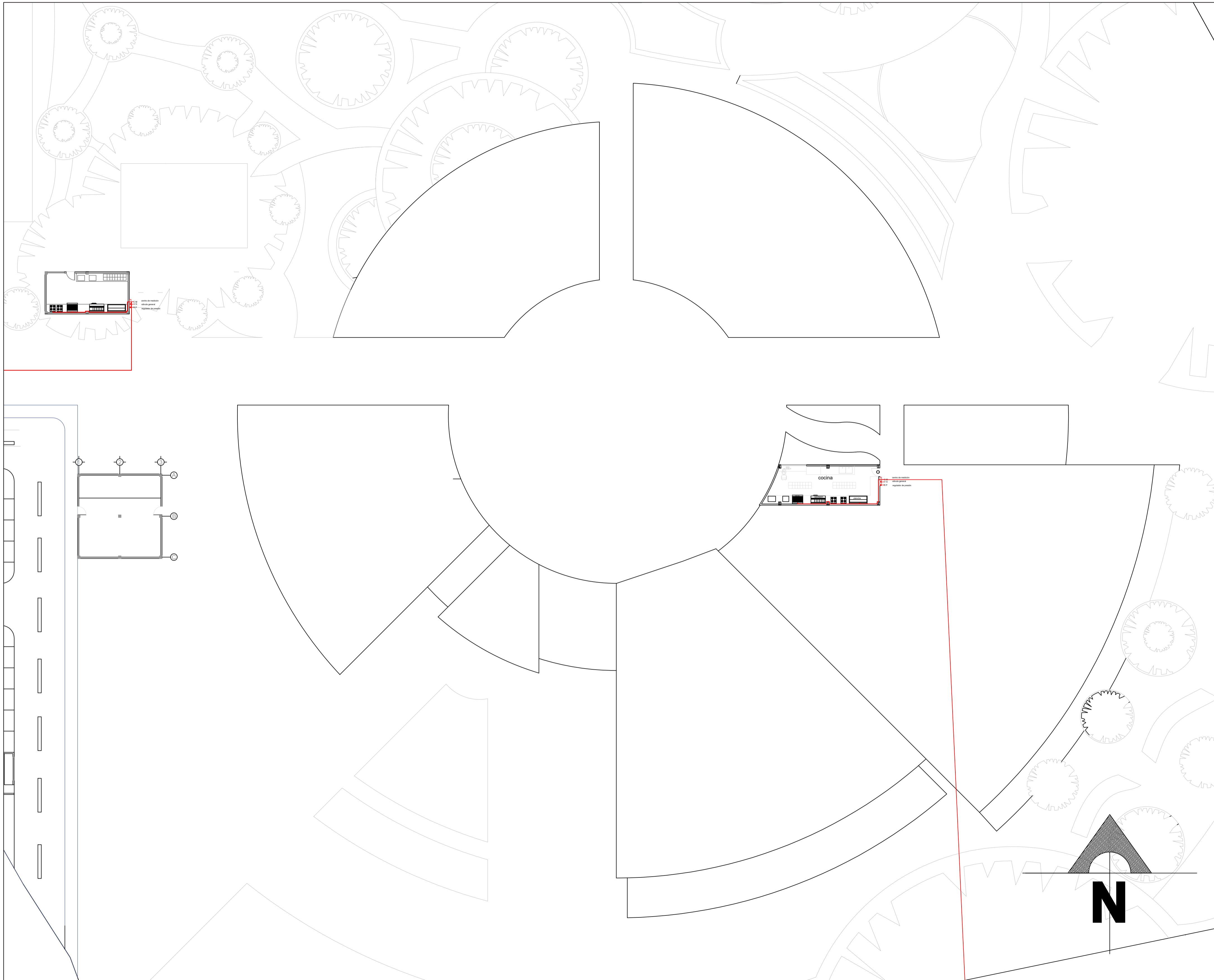

título del
proyecto:

**Arquitectura para el
bienestar y tejido
comunitario: restauración e
integración de espacios para
un equipamiento cultural en
El Rosal**

Convenciones:

- ejes
- nivel de piso
- pilar metálico en H

Curso:
Proyecto de grado

Contiene:
**Planta general instalación de
gas**

escala: **1:100**

observaciones:

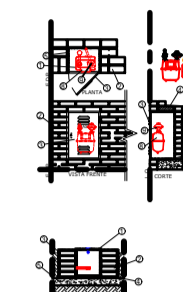
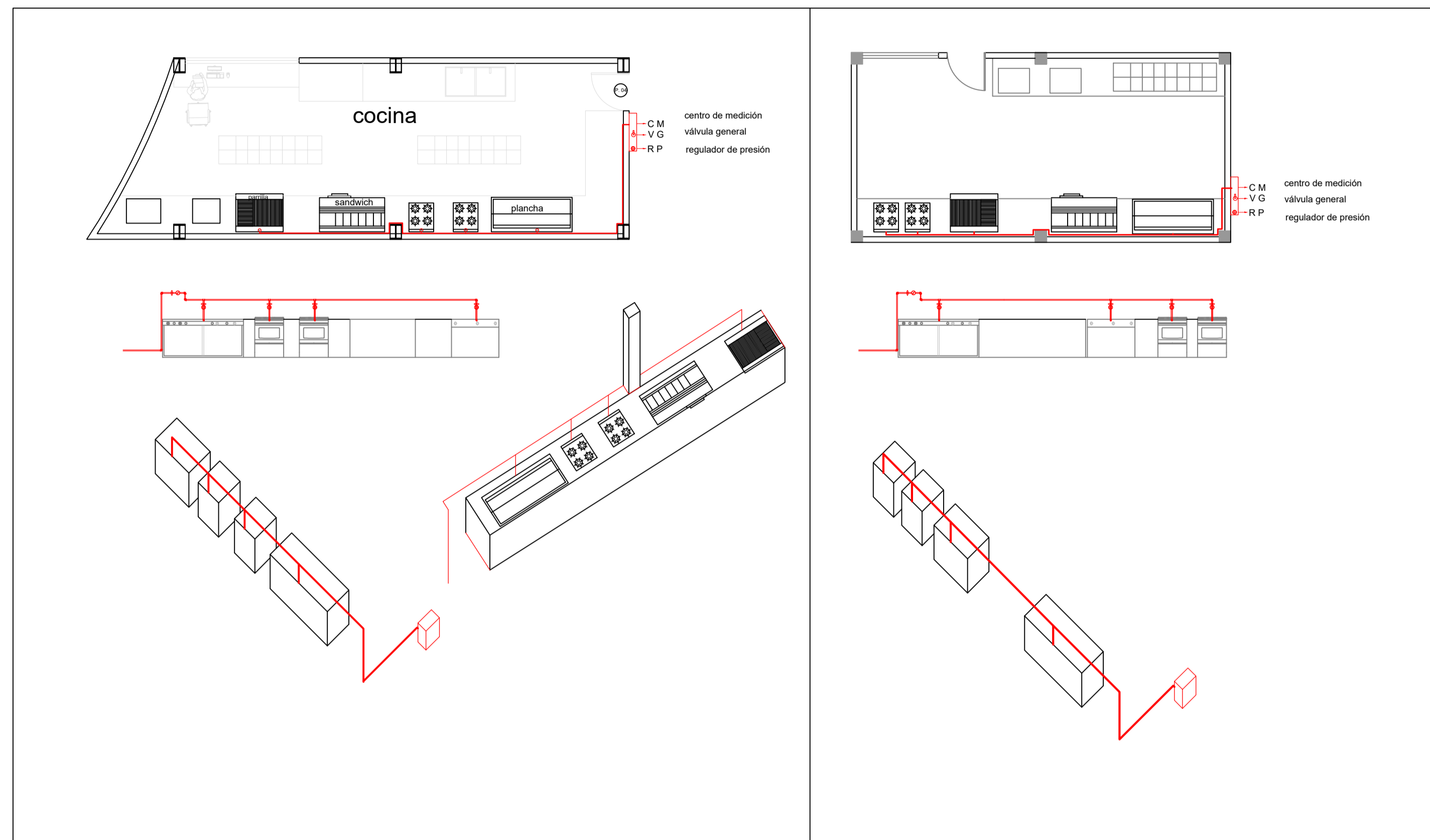

título del
proyecto:

**Arquitectura para el
bienestar y tejido
comunitario: restauración e
integración de espacios para
un equipamiento cultural en
El Rosal**

Convenciones:

1 ejes
N.P.T.±0.54 nivel de piso
pilar metálico en H

Curso:
Proyecto de grado

Contiene:
Planta instalación de gas

escala: **1:100**

observaciones:

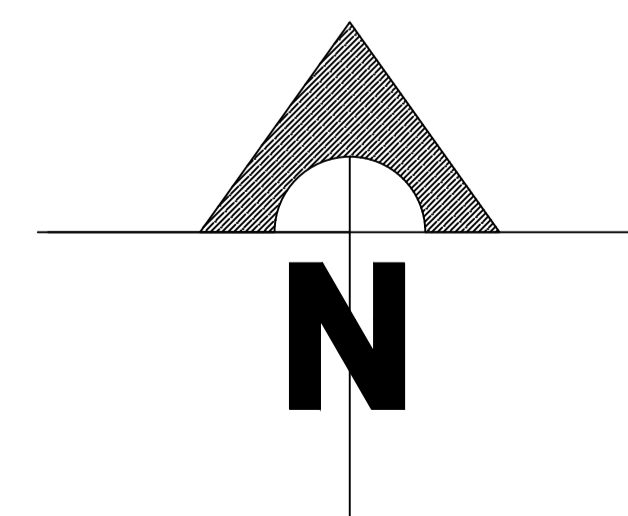



FACULTAD
DE
ARQUITECTURA

título del
proyecto:

**Arquitectura para el
bienestar y tejido
comunitario: restauración e
integración de espacios para
un equipamiento cultural en
El Rosal**

Convenciones:

- ejes
- nivel de piso
- pilar metálico en H

Curso:
Proyecto de grado

Contiene:
Planta 1 general

escala:
1:200

observaciones:

título del
proyecto:

**Arquitectura para el
bienestar y tejido
comunitario: restauración e
integración de espacios para
un equipamiento cultural en
El Rosal**

Convenciones:

Curso:
Proyecto de grado

Contiene:
fachadas

escala:
1:350

observaciones:

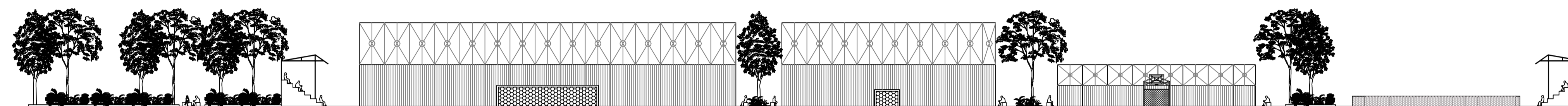

○ fachada occidente

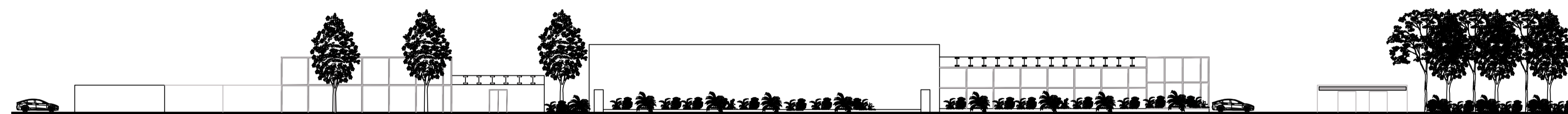

○ fachada sur

