



**POLICÍA METROPOLITANA DE BOGOTÁ
SECCIONAL DE INVESTIGACIÓN CRIMINAL
GRUPO DE CRIMINALÍSTICA**

INFORME INVESTIGADOR DE CAMPO PERITO (FOTOGRAFO JUDICIAL)

Bogotá D.C; 15 DE MARZO 2017

No INTERNO

No. ÚNICO DE INVESTIGACIÓN

1	1	0	0	1	6	0	0	0	0	0	0	2	0	1	8	0	0	0	0	9
Dpto.		Municipio			Entidad		Unidad Receptora					Año			Consecutivo					

DESTINO DEL INFORME: Señor.**Fabián Medina**

Investigador Policía Judicial DIJIN

Unidad de Vida.

Conforme a lo establecido en la Ley 906 de agosto de 2004, Artículo 209 Y 406 del Código de Procedimiento Penal, me permito rendir el siguiente informe.

DILIGENCIA: INSPECCION TECNICA A CADÁVER

LUGAR DE LA DILIGENCIA: Carrera 56 #19 – 84

DELITO: FAVORECIMIENTO DE FUGA

FECHA: D 10 M 03 A 2018 HORA 16:05

OBJETIVO DE LA DILIGENCIA: DOCUMENTACION FOTOGRÁFICA DE LA DILIGENCIA.

FOTOGRAFOS: PAOLA ANDREA PULIDO MALDONADO

AUTORIDAD SOLICITANTE: DIJIN

OCCISO(A): SIN IDENTIFICAR

PROCEDIMIENTOS TÉCNICOS EMPLEADOS: UNA VEZ ANALIZADAS LAS CONDICIONES DE LUZ EN EL LUGAR, SE PROCEDIÓ A DOCUMENTAR FOTOGRAFICAMENTE.

INSTRUMENTOS UTILIZADOS : CÁMARA FOTOGRÁFICA CELULAR MARCA HUAWEI MODELO P8 LITE, FLASH INCORPORADO.

OBSERVACIÓN: DURANTE LA DILIGENCIA FUERON TOMADAS OCHENTA (80) FOTOGRAFÍAS DE LAS CUALES SE UTILIZARON CUARENTA (42) PARA REALIZAR EL PRESENTE ÁLBUM, POR CONSIDERARLAS LAS MAS REPRESENTATIVAS. TODAS LAS IMÁGENES ORIGINALES SE ENCUENTRAN ALMACENADAS BAJO CADENA DE CUSTODIA EN EL GABINETE DE FOTOGRAFÍA DE LA DIJIN MEBOG.



**POLICÍA METROPOLITANA DE BOGOTÁ
SECCIONAL DE INVESTIGACIÓN CRIMINAL
GRUPO DE CRIMINALÍSTICA**



IMAGEN 1



IMAGEN 2

- 1- **PANORÁMICA:** CARACTERÍSTICAS DEL LUGAR. RECIBIMIENTO DE LA ESCENA DEL CRÍMEN CON ACORDONAMIENTO. COSTADO OCCIDENTAL.
- 2- **PANORÁMICA:** CARACTERÍSTICAS DEL LUGAR. RECIBIMIENTO DE LA ESCENA DEL CRÍMEN CON ACORDONAMIENTO. COSTADO ORIENTAL.



IMAGEN 3



IMAGEN 4

- 3- **PLANO GENERAL:** CUERPO DEL OCCISO (EMP 1) QUE SE ENCUENTRA EN POSICIÓN DECÚBITO ABDOMINAL, JUNTO A LA EMP 6, QUE ES UN ARMA DE FUEGO CALIBRE 9MM, MARCA SPRINGFIELD ARMORY, COLOR GRIS Y NEGRO, NÚMERO DE SERIE REMOVIDO.
- 4- **PLANO MEDIO:** EMP 1, CUERPO DEL OCCISO. SE EVIDENCIA UN LAGO EMÁTICO A SU COSTADO IZQUIERDO.



**POLICÍA METROPOLITANA DE BOGOTÁ
SECCIONAL DE INVESTIGACIÓN CRIMINAL
GRUPO DE CRIMINALÍSTICA**

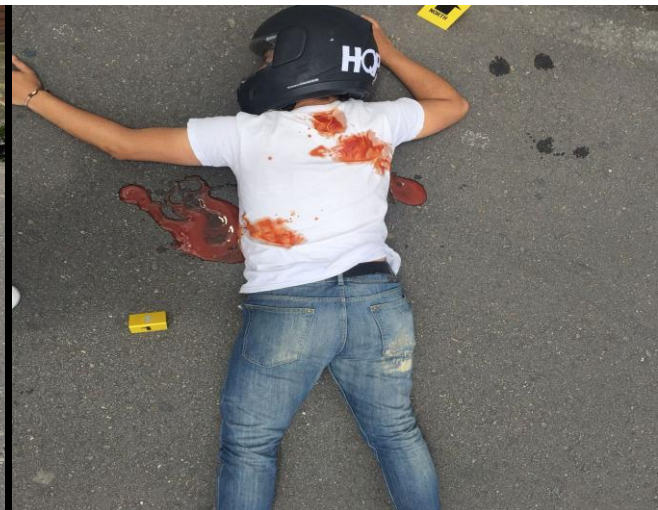

IMAGEN 5



IMAGEN 6

- 5- **PRIMER PLANO:** SE EVIDENCIAN LOS TRES ORIFICIOS EN EL EMP 1, PRODUCIDOS POR IMPACTO DE PROYECTIL.
- 6- **PRIMER PLANO:** EMP 2, CORRESPONDIENTE A PROYECTIL CALIBRE 9MM COLOR PLATEADO.



IMAGEN 7



IMAGEN 8

- 7- **PRIMER PLANO:** EMP 2, CORRESPONDIENTE A PROYECTIL CALIBRE 9MM COLOR PLATEADO.
- 8- **PRIMER PLANO:** EMP 3, CORRESPONDIENTE A VAINILLA 9MM, COLOR DORADO.



**POLICÍA METROPOLITANA DE BOGOTÁ
SECCIONAL DE INVESTIGACIÓN CRIMINAL
GRUPO DE CRIMINALÍSTICA**



IMAGEN 9

IMAGEN 10

- 9- **PRIMER PLANO:** EMP 3, CORRESPONDIENTE A VAINILLA 9MM, COLOR DORADO.
10- **PRIMER PLANO:** EMP 4, CORRESPONDIENTE A VAINILLA 9MM, COLOR DORADO.



IMAGEN 11

IMAGEN 12

- 11- **PRIMER PLANO:** EMP 4, CORRESPONDIENTE A VAINILLA 9MM, COLOR DORADO.
12- **PRIMER PLANO:** EMP 5, CORRESPONDIENTE A VAINILLA 9MM, COLOR DORADO.



**POLICÍA METROPOLITANA DE BOGOTÁ
SECCIONAL DE INVESTIGACIÓN CRIMINAL
GRUPO DE CRIMINALÍSTICA**



IMAGEN 13



IMAGEN 14

- 13- **PRIMER PLANO:** EMP 5, CORRESPONDIENTE A VAINILLA 9MM, COLOR DORADO.
- 14- **PLANO GENERAL:** EMP 6, PISTOLA CALIBRE 9MM MARCA SPRINGFIELD ARMORY, COLOR GRIS Y NEGRO, CUYO NÚMERO DE SERIE FUE REMOVIDO.



IMAGEN 15



IMAGEN 16

- 15- **PRIMER PLANO:** EMP 6, PISTOLA CALIBRE 9MM MARCA SPRINGFIELD ARMORY, COLOR GRIS Y NEGRO, CUYO NÚMERO DE SERIE FUE REMOVIDO.
- 16- **PRIMER PLANO:** CASCO NEGRO DE PLACAS HQP 77E, MARCA ICON, EN LA CABEZA DEL OCCISO. FOTO TOMADA DESDE LA PARTE POSTERIOR DEL CASCO.



**POLICÍA METROPOLITANA DE BOGOTÁ
SECCIONAL DE INVESTIGACIÓN CRIMINAL
GRUPO DE CRIMINALÍSTICA**



IMAGEN 17



IMAGEN 18

- 17- **PRIMER PLANO:** CASCO NEGRO CON VISERA TRANSPARENTE QUE PERMITE VER UNA PARTE DE LA CARA DEL OCCISO. FOTO TOMADA DESDE LA PARTE FRONTAL DEL CASCO.
- 18- **PRIMER PLANO:** CASCO NEGRO DE PLACAS HQP 77E, MARCA ICON, EN LA CABEZA DEL OCCISO. FOTO TOMADA DESDE LA PARTE LATERAL IZQUIERDA DEL CASCO.



IMAGEN 19



IMAGEN 20

- 19- **PRIMER PLANO:** CASCO NEGRO DE PLACA HQP 77E, MARCA ICON, FOTO PARTE POSTERIOR.
- 20- **PRIMER PLANO:** CASCO NEGRO DE PLACA HQP 77E, FOTO PARTE FRONTAL CON VISERA LEVANTADA.



**POLICÍA METROPOLITANA DE BOGOTÁ
SECCIONAL DE INVESTIGACIÓN CRIMINAL
GRUPO DE CRIMINALÍSTICA**



IMAGEN 21



IMAGEN 22

- 21- **PRIMER PLANO:** CASCO NEGRO DE PLACA HQP 77E, MARCA ICON, FOTO PARTE SUPERIOR.
22- **PRIMER PLANO:** CASCO NEGRO DE PLACA HQP 77E, FOTO PARTE LATERAL DERECHA.



IMAGEN 23



IMAGEN 24

- 23- **PRIMERÍSIMO PRIMER PLANO:** CASCO NEGRO DE PLACA HQP 77E, MARCA ICON, FOTO PARTE LATERAL IZQUIERDA, ENFOQUE EN LA MARCA.
24- **PRIMER PLANO:** EMP 2, PROYECTIL CALIBRE 9MM, COLOR PLATEADO. MEDICIÓN CON TESTIGO MÉTRICO. VISTA SUPERIOR.



**POLICÍA METROPOLITANA DE BOGOTÁ
SECCIONAL DE INVESTIGACIÓN CRIMINAL
GRUPO DE CRIMINALÍSTICA**

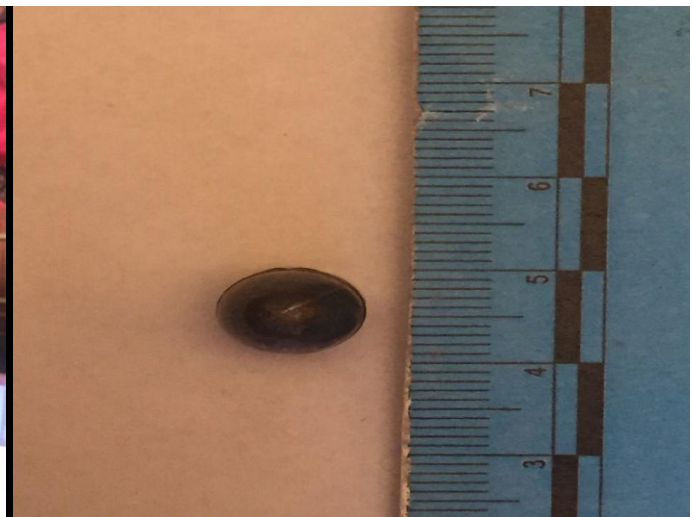

IMAGEN 25

IMAGEN 26

- 25- **PRIMER PLANO:** EMP 2, PROYECTIL CALIBRE 9MM, COLOR PLATEADO. MEDICIÓN CON TESTIGO MÉTRICO. VISTA LATERAL.
- 26- **PRIMER PLANO:** EMP 3 VAINILLA G.F.L 9MM LUGER, COLOR DORADO. VISTA SUPERIOR. MEDICIÓN CON TESTIGO MÉTRICO.

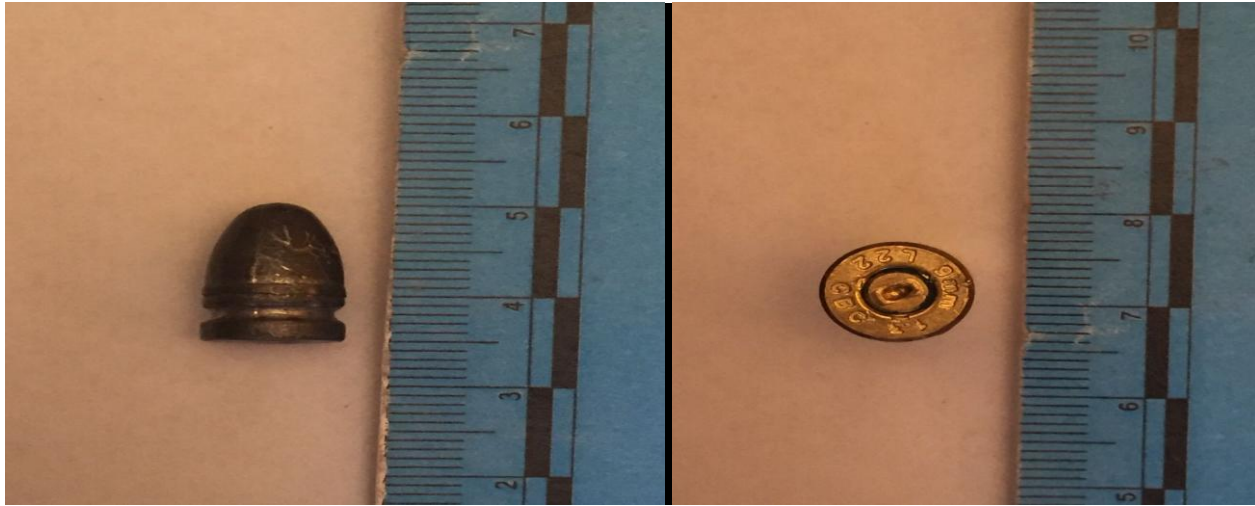

IMAGEN 27

IMAGEN 28

- 27- **PRIMER PLANO:** EMP 3 VAINILLA G.F.L 9MM LUGER, COLOR DORADO. VISTA LATERAL. . MEDICIÓN CON TESTIGO MÉTRICO.
- 28- **PRIMER PLANO:** EMP 3 VAINILLA G.F.L 9MM LUGER, COLOR DORADO. VISTA INFERIOR. . MEDICIÓN CON TESTIGO MÉTRICO.

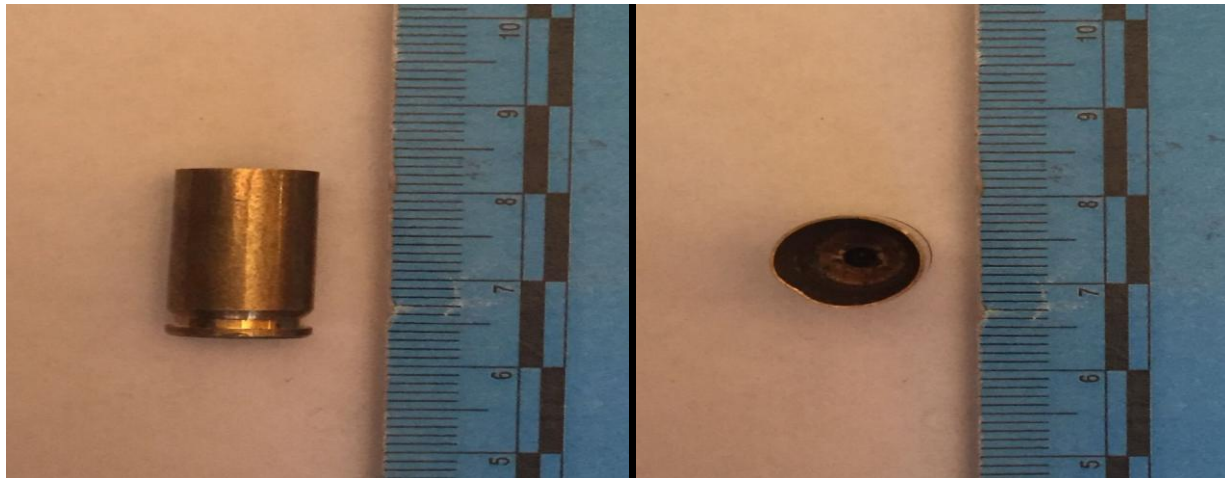

**POLICÍA METROPOLITANA DE BOGOTÁ
SECCIONAL DE INVESTIGACIÓN CRIMINAL
GRUPO DE CRIMINALÍSTICA**



IMAGEN 29



IMAGEN 30

- 29- **PRIMER PLANO:** EMP 6, PISTOLA CALIBRE 9MM, MARCA SPRINGFIELD ARMORY, COLOR GRIS Y NEGRO. MEDICIÓN CON TESTIGO MÉTRICO EN LA PARTE SUPERIOR (CAÑÓN DEL ARMA).
- 30- **PRIMER PLANO:** EMP 6, PISTOLA CALIBRE 9MM, MARCA SPRINGFIELD ARMORY, COLOR GRIS Y NEGRO. MEDICIÓN CON TESTIGO MÉTRICO EN LA PARTE LATERAL (MANGO DEL ARMA).



IMAGEN 31

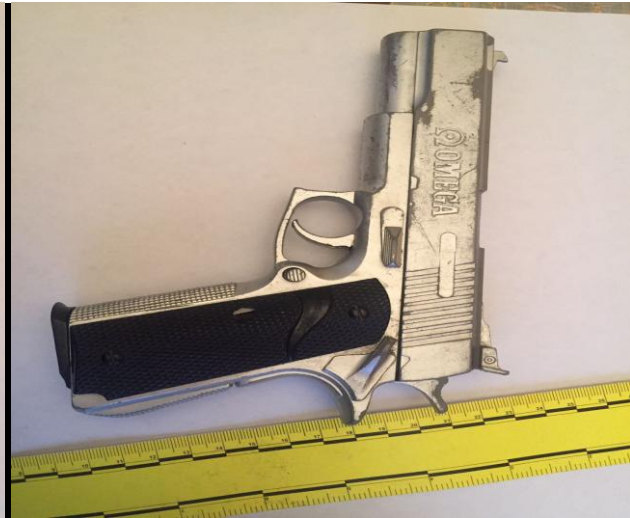

IMAGEN 32

- 31- **PLANO MEDIO:** EMP 6, PISTOLA CALIBRE 9MM, MARCA SPRINGFIELD ARMORY, COLOR GRIS Y NEGRO, EMBALADA EN UNA CAJA ESPECIAL PARA EL PROCEDIMIENTO.
- 32- **PLANO MEDIO:** EMP 6, PISTOLA CALIBRE 9MM, MARCA SPRINGFIELD ARMORY, COLOR GRIS Y NEGRO, EMBALADA EN UNA CAJA ESPECIAL PARA EL PROCEDIMIENTO. VISTA DE CAJA CERRADA CON ABERTURA SUPERIOR.



**POLICÍA METROPOLITANA DE BOGOTÁ
SECCIONAL DE INVESTIGACIÓN CRIMINAL
GRUPO DE CRIMINALÍSTICA**

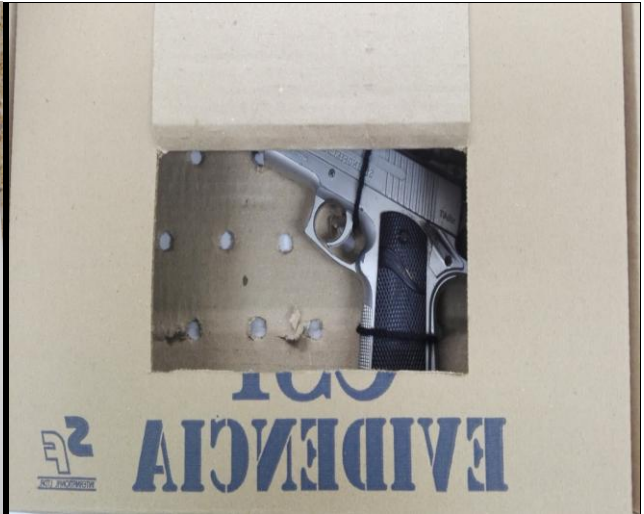

IMAGEN 33



IMAGEN 34

- 33- **PLANO MEDIO:** EMP 6, PISTOLA CALIBRE 9MM, MARCA SPRINGFIELD ARMORY, COLOR GRIS Y NEGRO, EMBALADA EN UNA CAJA ESPECIAL PARA EL PROCEDIMIENTO. VISTA DE CAJA CERRADA CON RÓTULO.
- 34- **PRIMER PLANO:** PISTOLA CALIBRE 9MM, MARCA SPRINGFIELD ARMORY, COLOR NEGRO, No DE SERIE C207199, INCAUTADA A LA PATRULLERA INDICIADA.

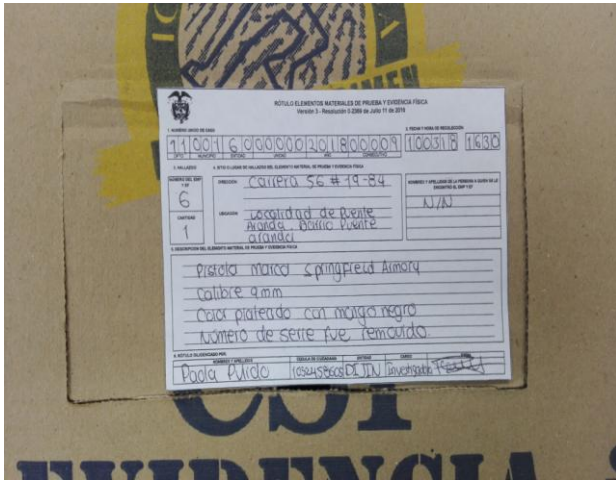

IMAGEN 35



IMAGEN 36

- 35- **PRIMER PLANO:** PISTOLA CALIBRE 9MM, MARCA SPRINGFIELD ARMORY, COLOR NEGRO, No DE SERIE C207199, INCAUTADA A LA PATRULLERA INDICIADA. MEDICIÓN DE ALTO Y LARGO CON TESTIGO MÉTRICO.
- 36- **PRIMER PLANO:** PISTOLA CALIBRE 9MM, MARCA SPRINGFIELD ARMORY, COLOR NEGRO, No DE SERIE C207199, INCAUTADA A LA PATRULLERA INDICIADA. EMBALADA EN UNA CAJA ESPECIAL PARA EL PROCEDIMIENTO.



**POLICÍA METROPOLITANA DE BOGOTÁ
SECCIONAL DE INVESTIGACIÓN CRIMINAL
GRUPO DE CRIMINALÍSTICA**



IMAGEN 37



IMAGEN 38

- 37- **PLANO MEDIO:** PISTOLA CALIBRE 9MM, MARCA SPRINGFIELD ARMORY, COLOR NEGRO, No DE SERIE C207199, INCAUTADA A LA PATRULLERA INDICIADA. EMBALADA EN UNA CAJA ESPECIAL PARA EL PROCEDIMIENTO. VISTA DE CAJA CERRADA CON ABERTURA SUPERIOR.
- 38- **PRIMER PLANO:** PISTOLA CALIBRE 9MM, MARCA SPRINGFIELD ARMORY, COLOR NEGRO, No DE SERIE C207199, INCAUTADA A LA PATRULLERA INDICIADA. EMBALADA EN UNA CAJA ESPECIAL PARA EL PROCEDIMIENTO. VISTA DE CAJA CERRADA CON RÓTULO.

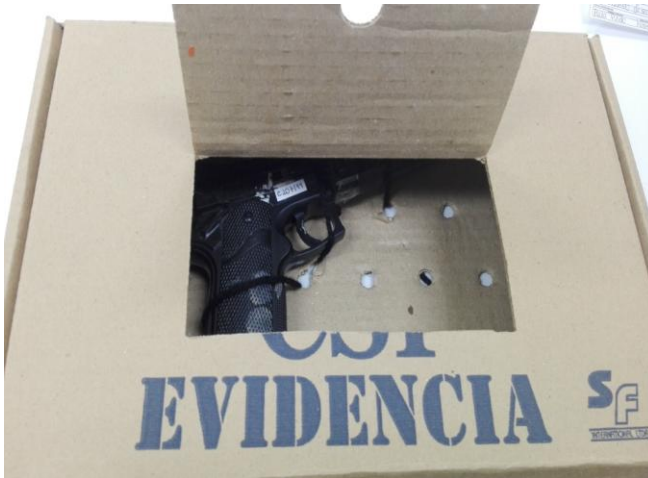

IMAGEN 39

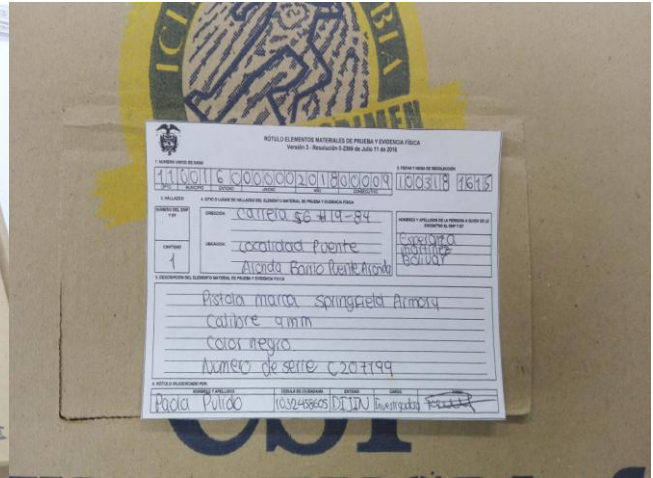

IMAGEN 40

- 39- **PRIMER PLANO:** EMP 2 PROYECTIL CALIBRE 9MM, COLOR PLATEADO. EMBALADO CON RÓTULO.
- 40- **PRIMER PLANO:** EMP 3, VAINILLA G.F.L 9MM LUGER, COLOR DORADO. EMBALADAS Y ROTULADAS.

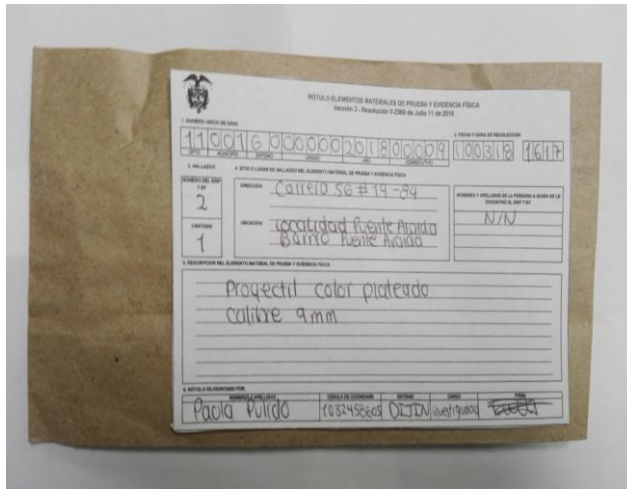

POLICÍA METROPOLITANA DE BOGOTÁ
SECCIONAL DE INVESTIGACIÓN CRIMINAL
GRUPO DE CRIMINALÍSTICA

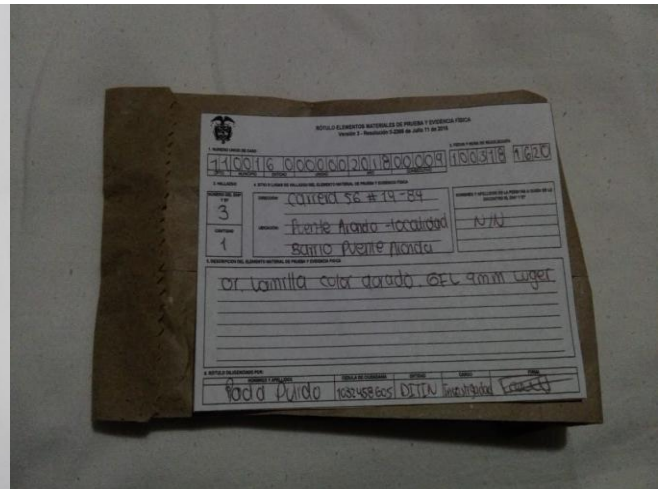

IMAGEN 41

IMAGEN 42

- 41- **PRIMER PLANO:** EMP 4, VAINILLA G.F.L 9MM LUGER, COLOR DORADO. EMBALADA Y ROTULADA.
- 42- **PRIMER PLANO:** EMP 5, VAINILLA G.F.L 9MM LUGER, COLOR DORADO. EMBALADA Y ROTULADA.

Atentamente,

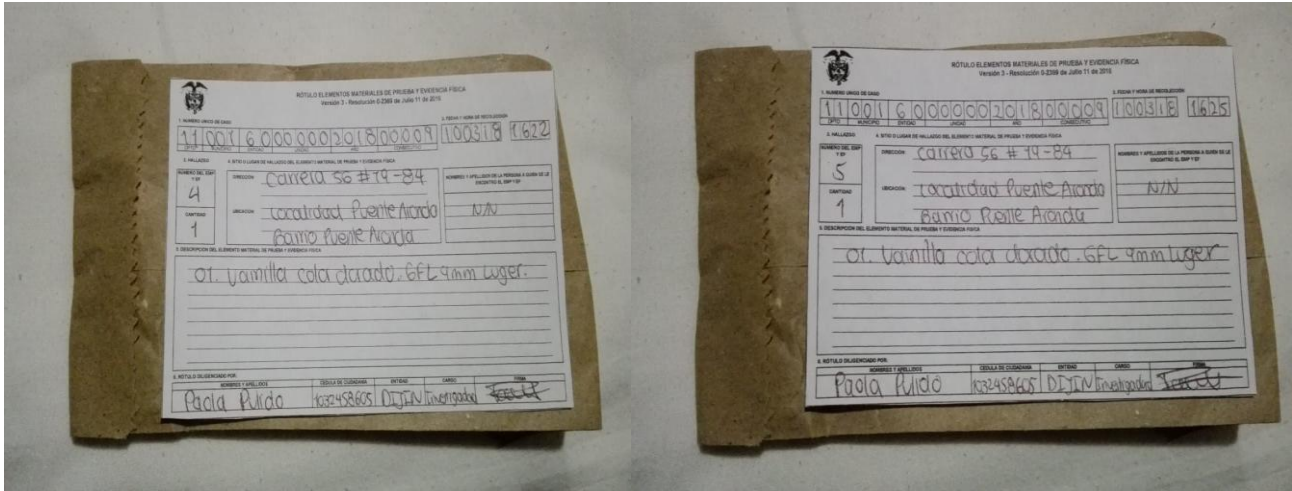
Paola Andrea Pulido Maldonado
FUNCIONARIOS POLICIA JUDICIAL.