

MAPA MUNDI

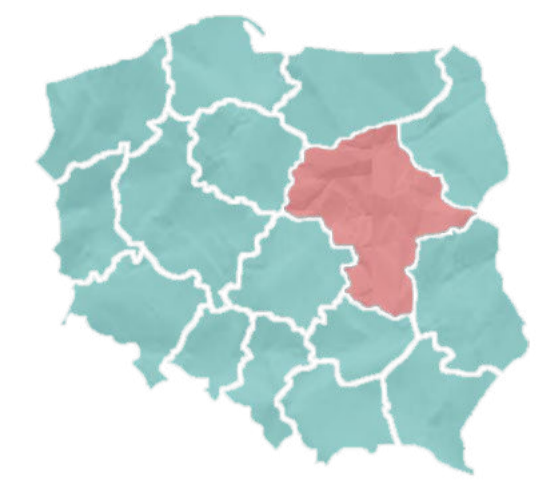

EUROPA CENTRAL



POLONIA

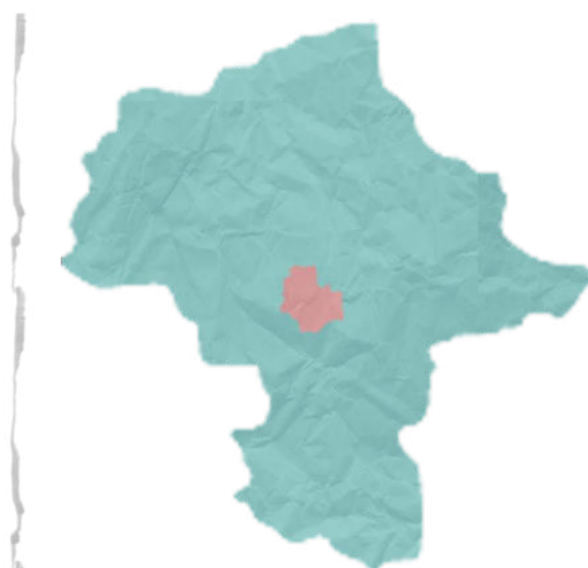

VOIVODATO DE MAZOVIA

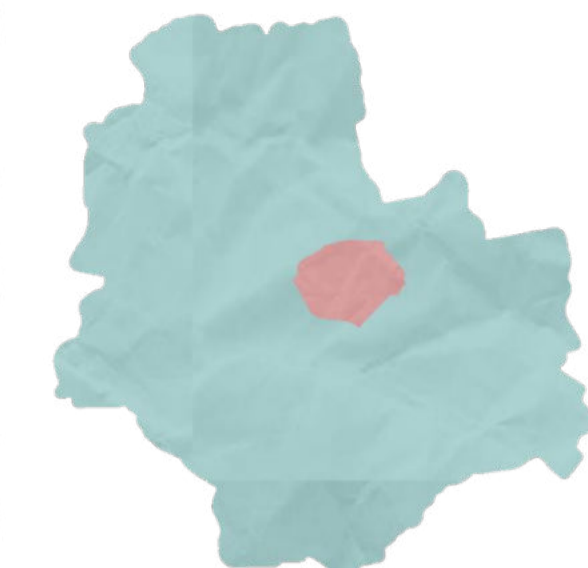

CIUDAD DISTRITO DE VARSOVIA



DIVISIÓN ADMINISTRATIVA PRAGA POŁUDNIE
ESC. 1 : 16.000

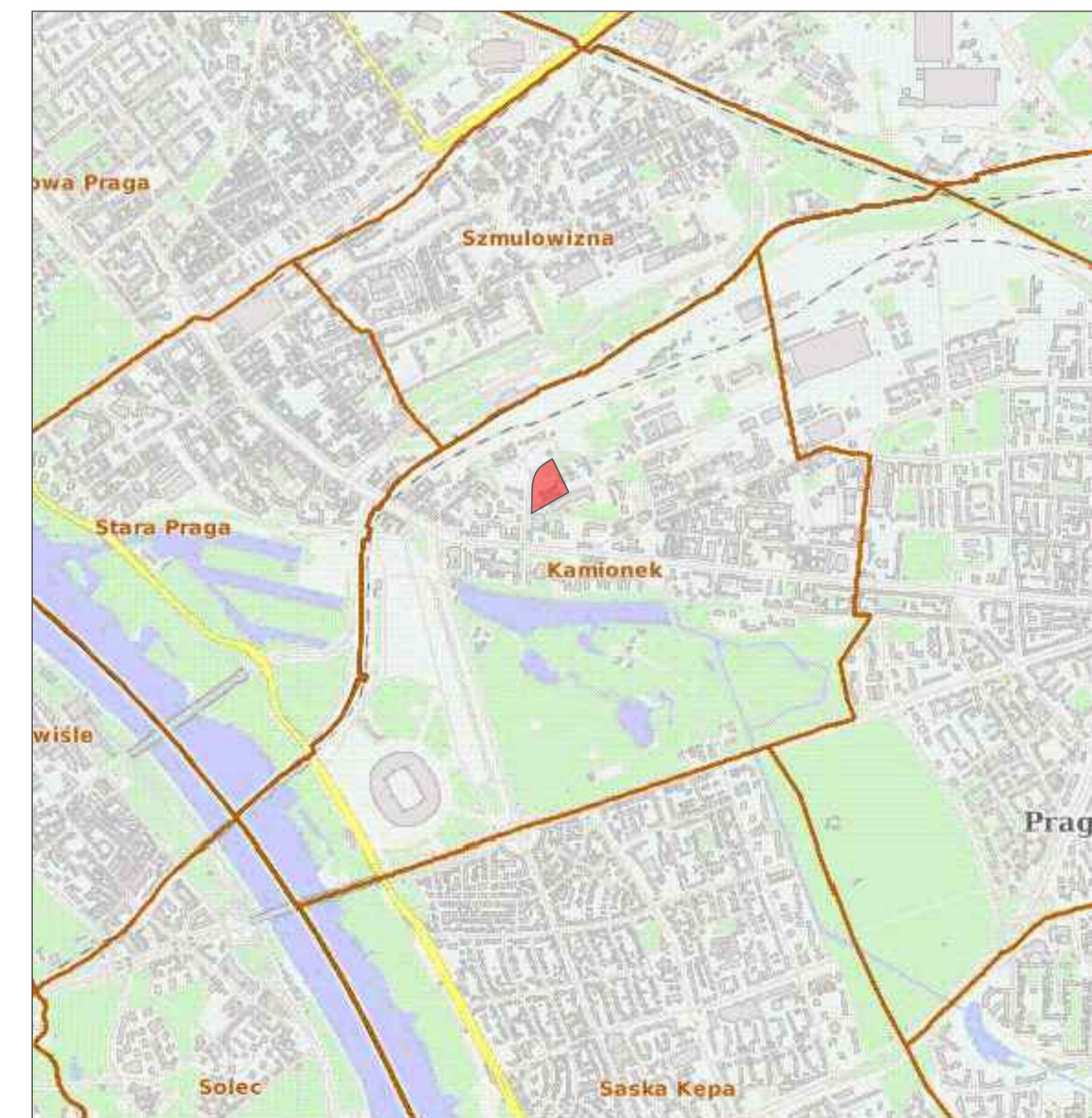

DIVISIÓN MANZANAS BARRIO KAMIONEK
ESC. 1 : 25.000

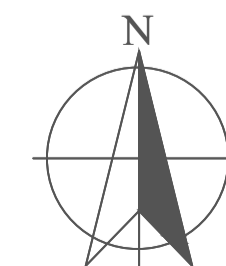

LP	IO
 UNIVERSIDAD La Gran Colombia FACULTAD DE ARQUITECTURA	
PROYECTO WEDEL RESIDENTIAL UNITS VARSOVIA 2022	
CONVENCIONES <ul style="list-style-type: none"> Edificios Áreas del MSI (Sistema de Información de la ciudad) Lugares característicos Áreas verdes Agua - cursos de agua Agua - descripción Agua - agua superficial Fronteras de distritos Los límites de los municipios y comarcas Ciudades Pueblos Fronteras de distritos - descripción Predio seleccionado 	
MODIFICACIONES	FECHA
1. GENERACIÓN PLANO	02-11-21
DOCENTE TITULAR:	
ESTUDIANTES:	
TUTOR REPRESENTACIÓN:	
TUTOR ESTRUCTURAL:	
PLANOS DE REFERENCIA:	
V.P. APROBADO	V.P. PROYECTADO
V.P. AL RESPONSABLE	V.P. AL CONSTRUCTOR
REGION DE DISEÑO	REGION
CONTIENE:	
LOCALIZACIÓN DEL PROYECTO DIVISIÓN ADMINISTRATIVA POLONIA - VARSOVIA - DISTRITO DE PRAGA POLONIA - BARRIO KAMIONEK	
ESCALA: INDICADA	FECHA: MES/2022
ARCHIVO: PLANIMETRÍA WEDEL RESIDENTIAL UNITS - BARRIO	FECHA COPIA: MES/2022
DIBUJO:	ELABORACIÓN:
PLANO No:	DE:
01	47

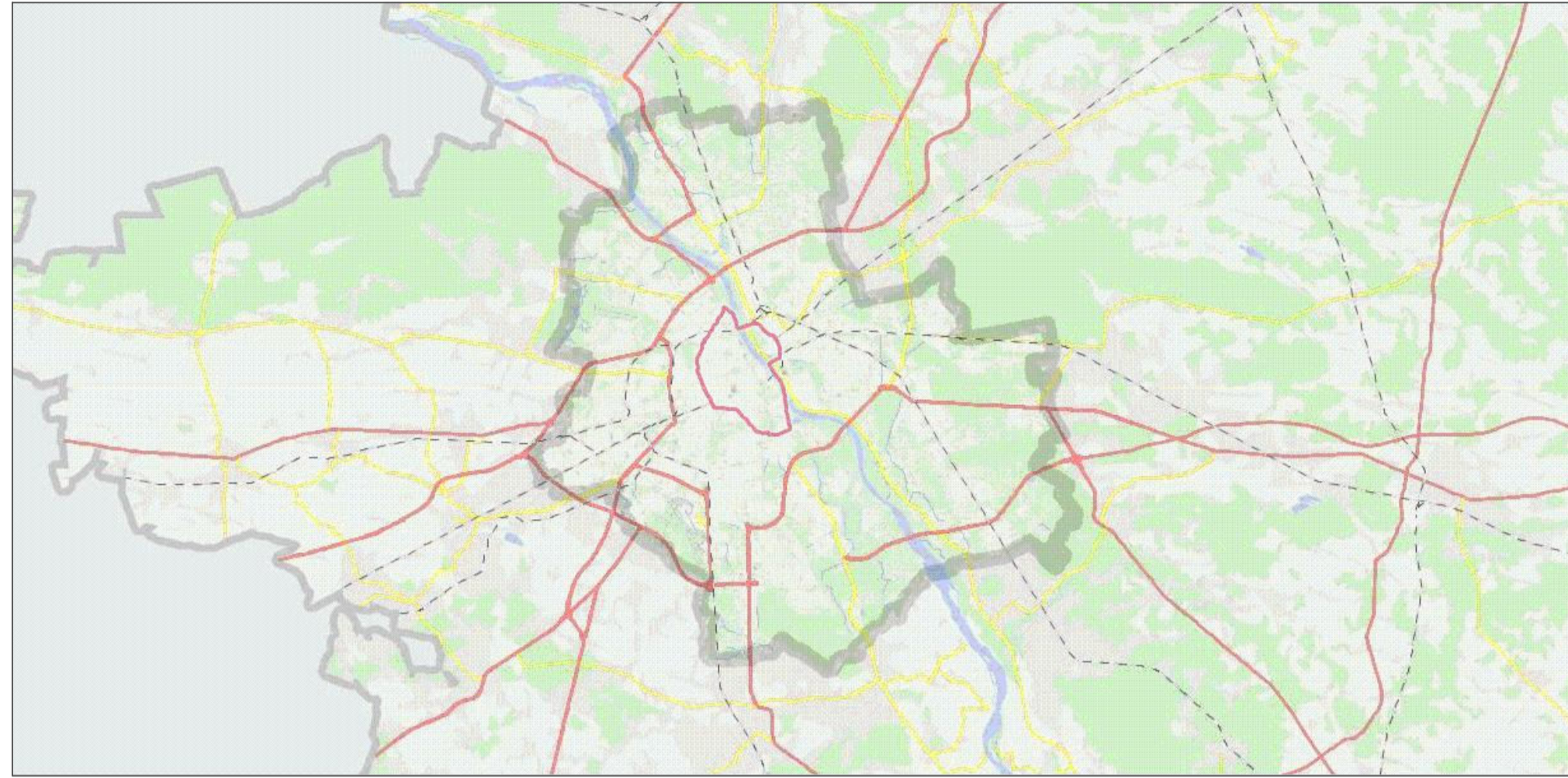

CRECIMIENTO HISTÓRICO VARSOVIA - AÑO 1170
ESC. 1 : 256.000

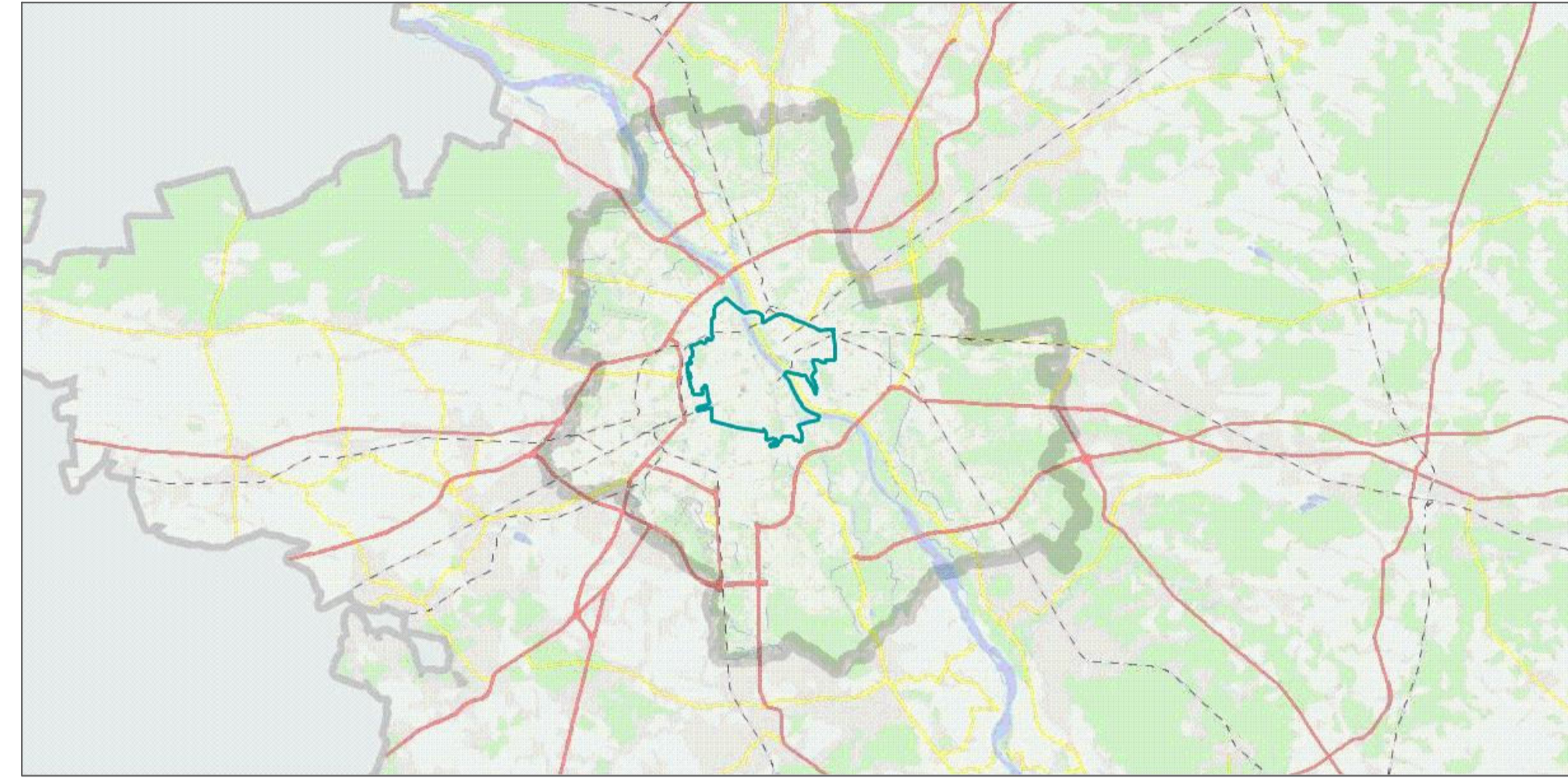

CRECIMIENTO HISTÓRICO VARSOVIA - AÑO 1913
ESC. 1 : 256.000

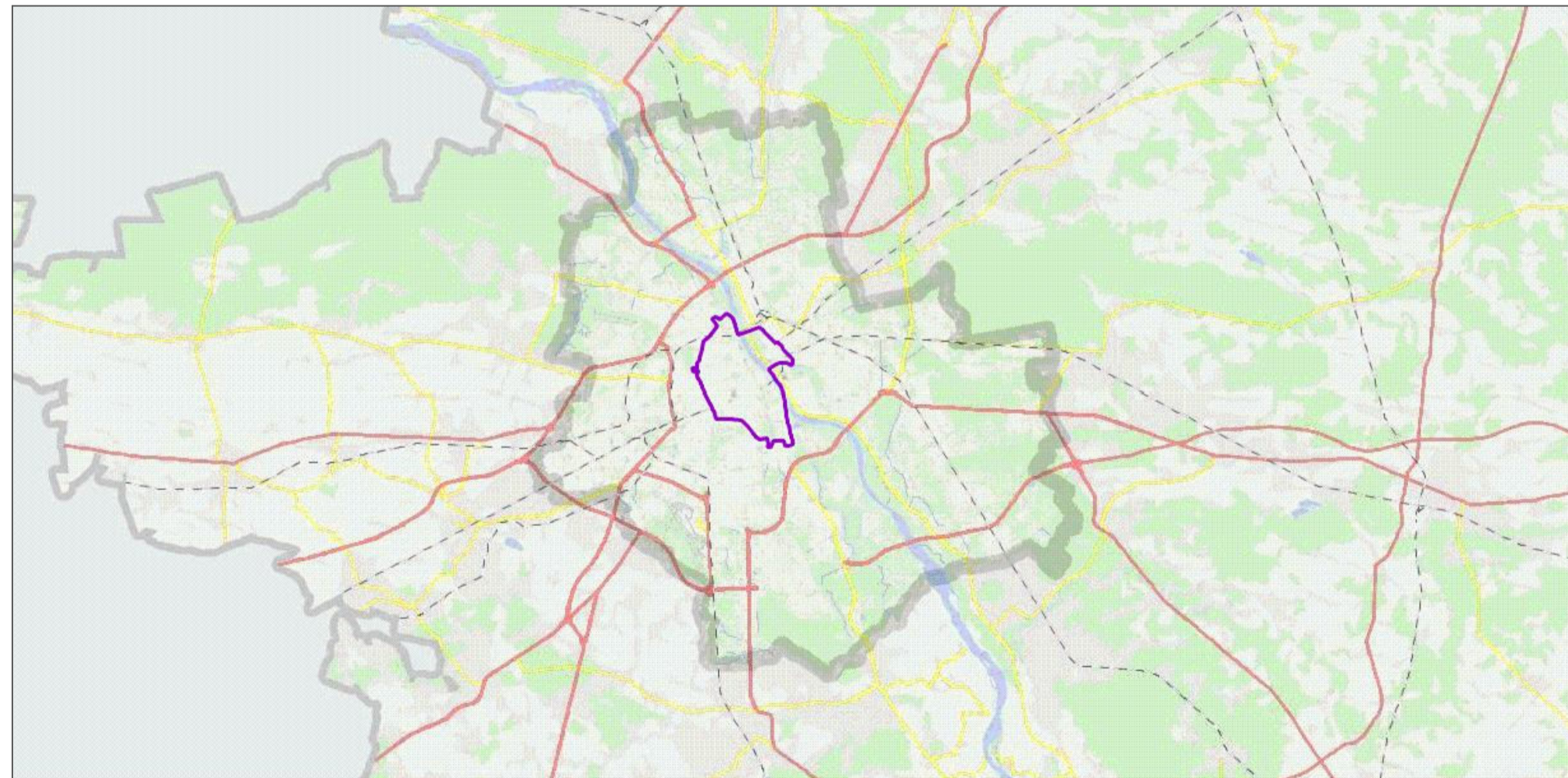

CRECIMIENTO HISTÓRICO VARSOVIA - AÑO 1825
ESC. 1 : 256.000

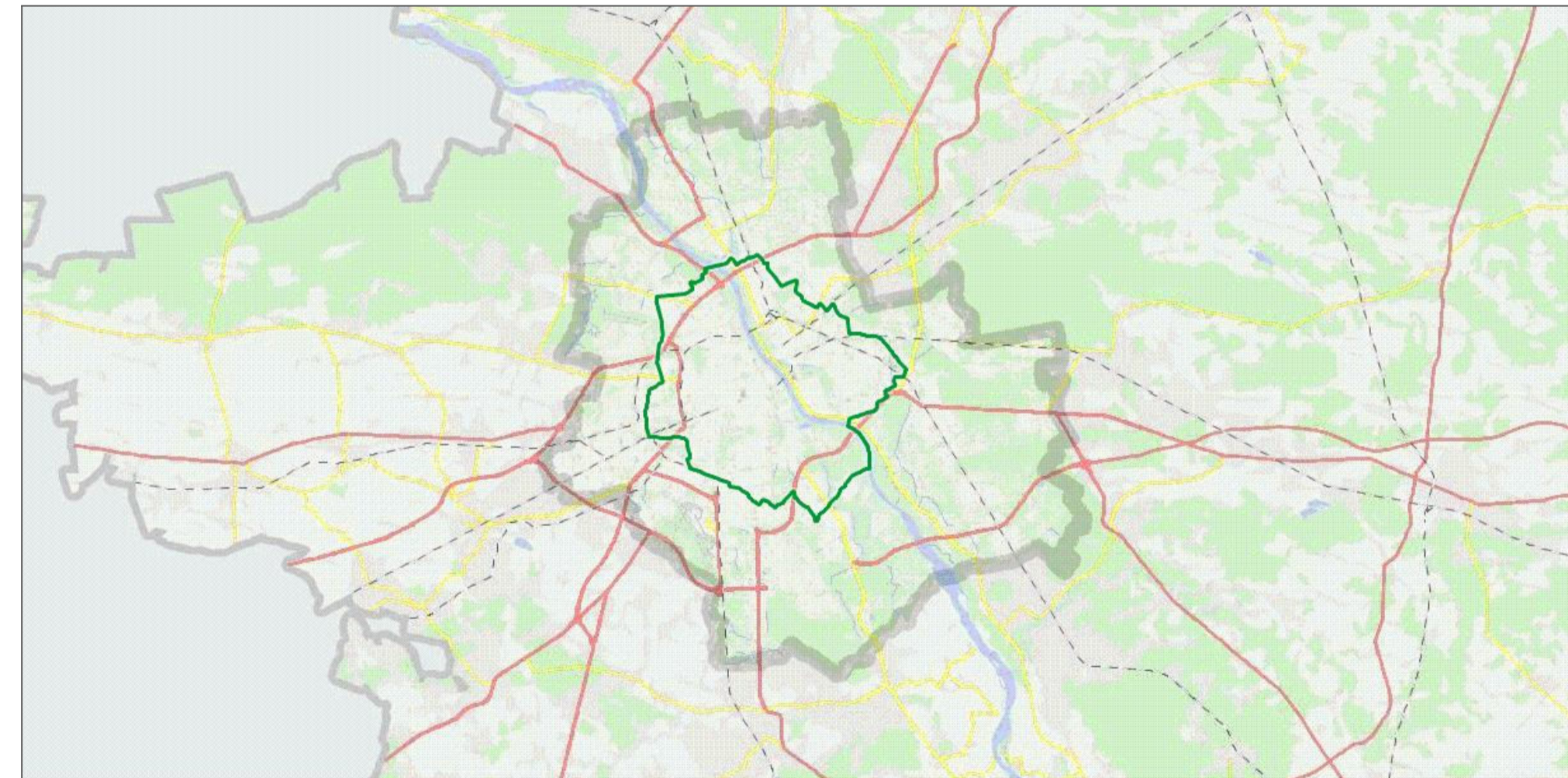

CRECIMIENTO HISTÓRICO VARSOVIA - AÑO 1916
ESC. 1 : 256.000

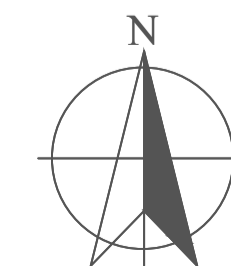

CONVENCIONES:
 ■ Frontera de 1825
 ■ Frontera de 1170
 ■ Frontera de 1916
 ■ Frontera de 1913

MODIFICACIONES	FECHA
1. GENERACIÓN PLANO	02-11-21

DOCENTE TITULAR:

ESTUDIANTES:

TUTOR REPRESENTACIÓN:

TUTOR ESTRUCTURAL:

PLANOS DE REFERENCIA:

V.P. APROBACIÓN:	V.P. PROYECTADO:
V.P. AL RESPONSABLE:	V.P. AL CONSTRUCTORA:
REGIÓN DE DISEÑO:	REGIÓN:

CONTIENE:
 CRECIMIENTO HISTÓRICO VARSOVIA - AÑO 1170
 CRECIMIENTO HISTÓRICO VARSOVIA - AÑO 1825
 CRECIMIENTO HISTÓRICO VARSOVIA - AÑO 1913
 CRECIMIENTO HISTÓRICO VARSOVIA - AÑO 1916

ESCALA: INDICADA	FECHA: 02/11/21
ARCHIVO: PLANIMETRÍA WEDEL RESIDENCIAL UNITS - VARSOVIA	FECHA COPIA: 02/11/21
DIBUJÓ:	ELABORACIÓN:

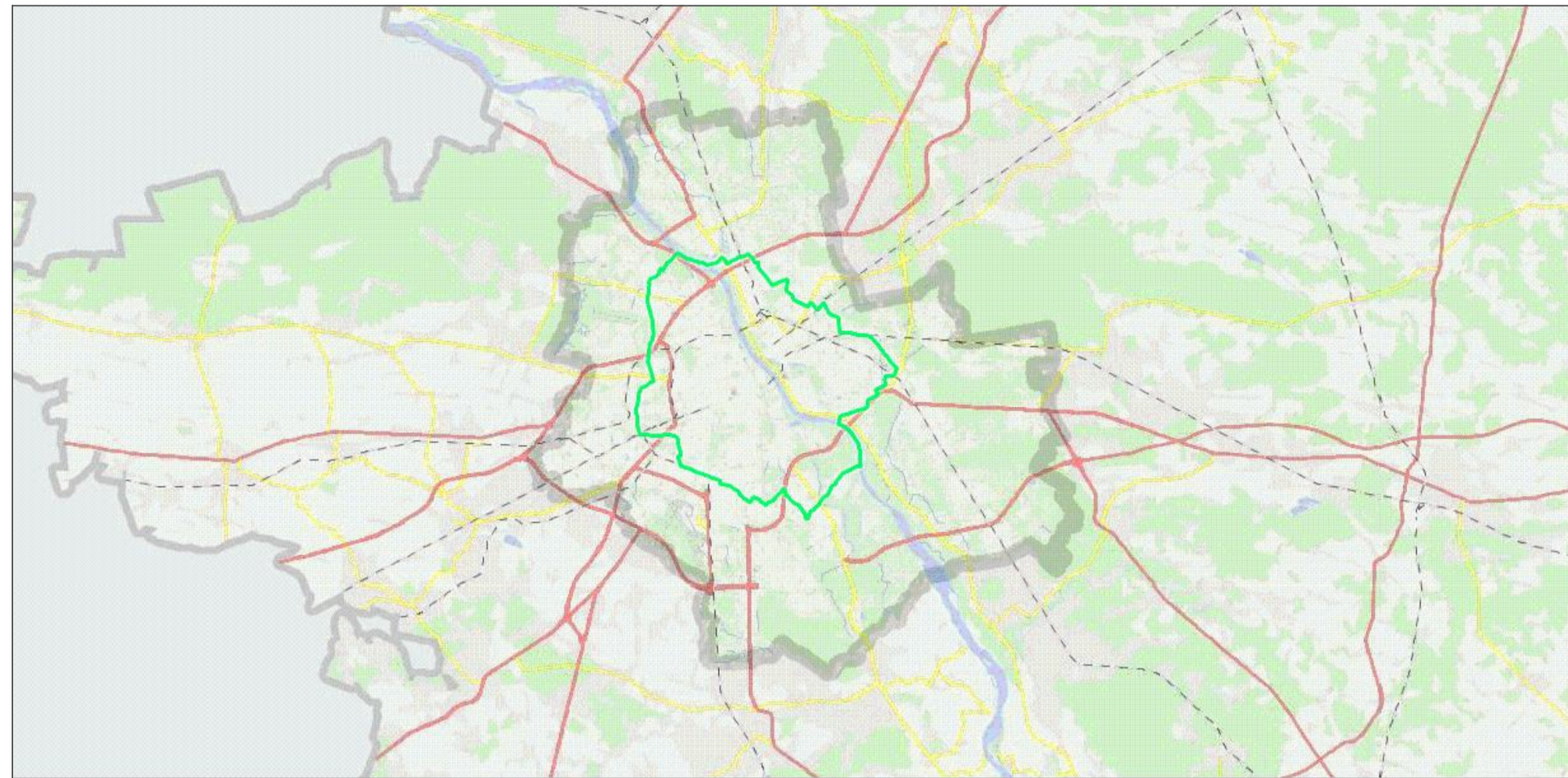

CRECIMIENTO HISTÓRICO VARSOVIA - AÑO 1930
ESC. 1 : 256.000

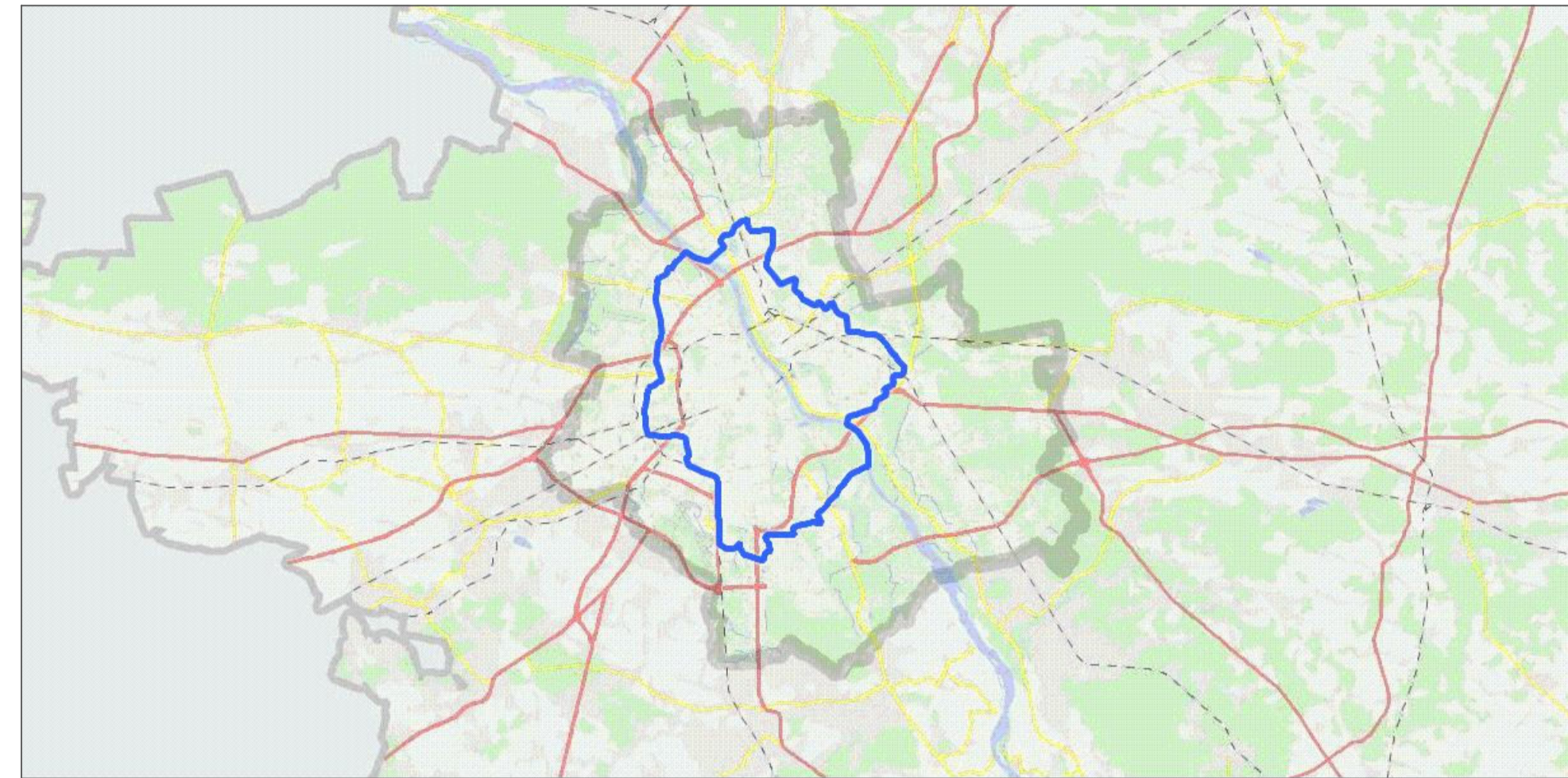

CRECIMIENTO HISTÓRICO VARSOVIA - AÑO 1945
ESC. 1 : 256.000

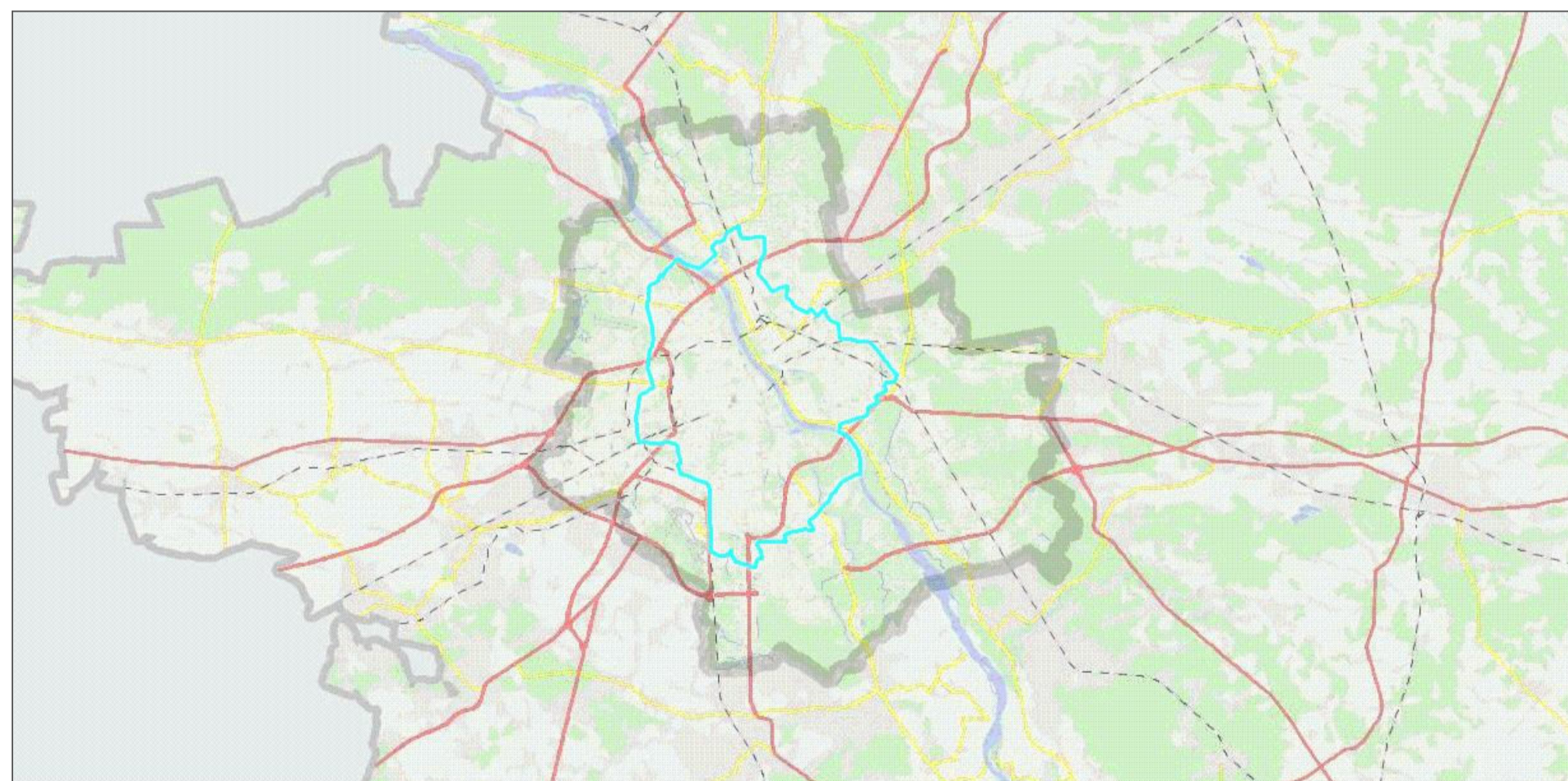

CRECIMIENTO HISTÓRICO VARSOVIA - AÑO 1938
ESC. 1 : 256.000

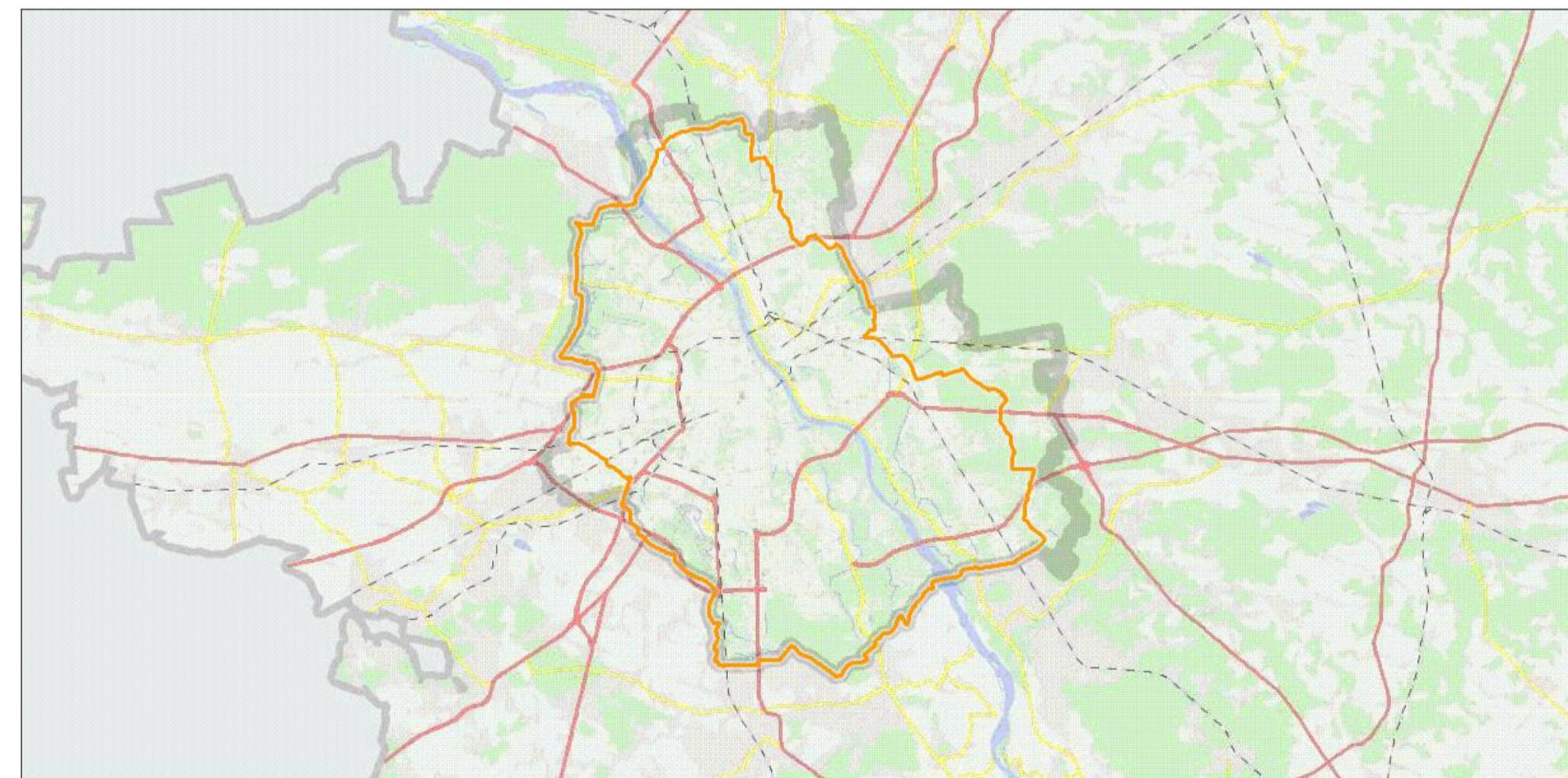

CRECIMIENTO HISTÓRICO VARSOVIA - AÑO 1951
ESC. 1 : 256.000

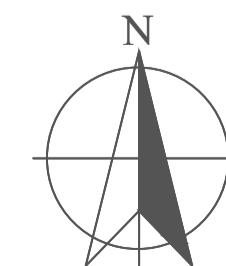

CONVENCIONES:

- Frontera de 1930
- Frontera de 1938
- Frontera de 1945
- Frontera de 1951 (actual)

MODIFICACIONES

1. GENERACIÓN PLANO 02-11-21

DOCENTE TITULAR:

ESTUDIANTES:

TUTOR REPRESENTACIÓN:

TUTOR ESTRUCTURAL:

PLANOS DE REFERENCIA:

V. P. APROBADO: V. P. PROYECTADO:

V. P. AL RESPONSABLE V. P. AL CONSTRUCTOR:

REGIÓN DE DISEÑO: REGIÓN:

CONTIENE:

- CRECIMIENTO HISTÓRICO VARSOVIA - AÑO 1930
- CRECIMIENTO HISTÓRICO VARSOVIA - AÑO 1938
- CRECIMIENTO HISTÓRICO VARSOVIA - AÑO 1945
- CRECIMIENTO HISTÓRICO VARSOVIA - AÑO 1951

ESCALA: INDICADA FECHA: 02-11-21

ARCHIVO: FECHA COPIA: 02-11-21

DIBUJÓ: ELABORACIÓN:

PLANO No: 03 DE 47

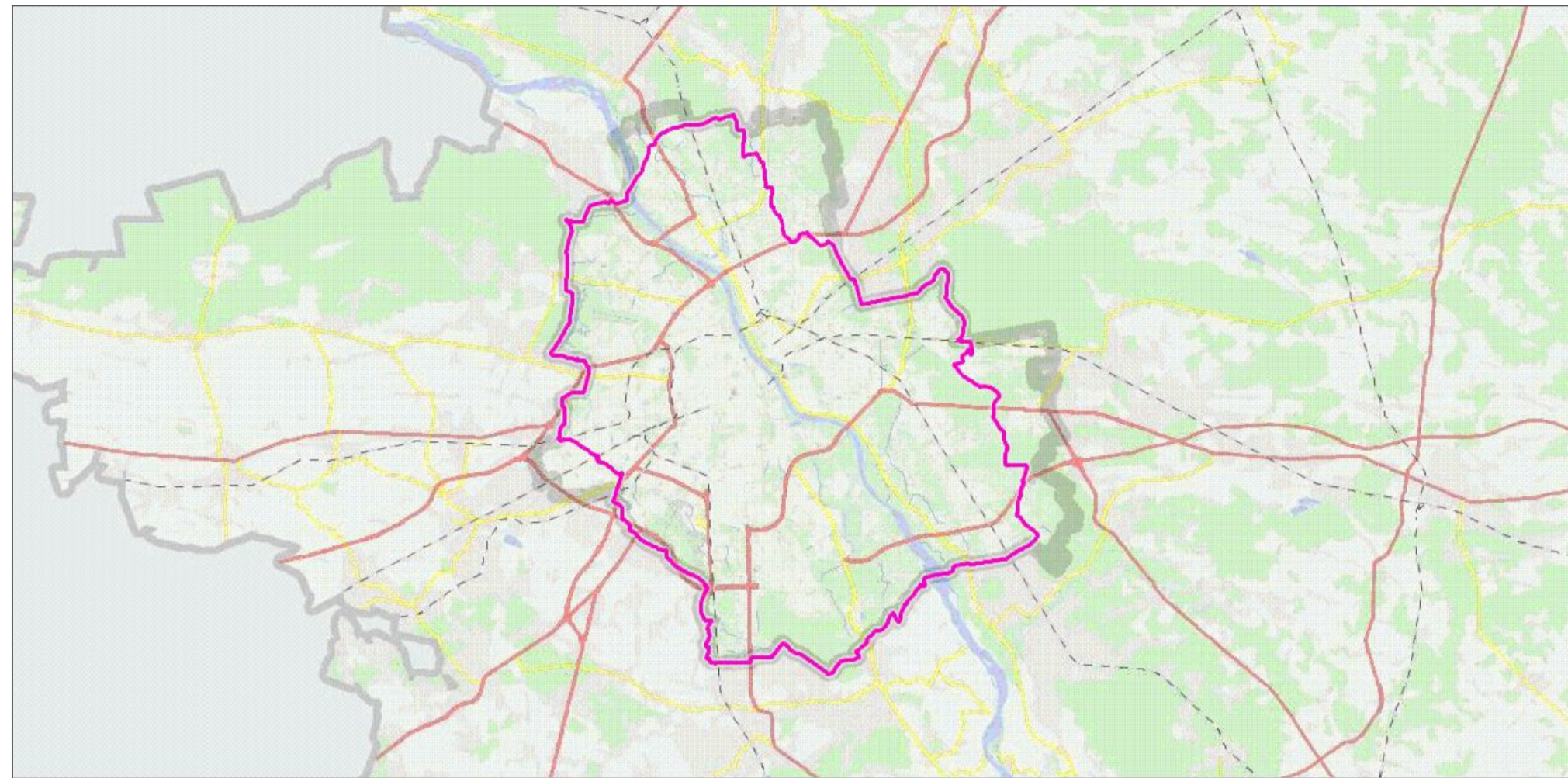

CRECIMIENTO HISTÓRICO VARSOVIA - AÑO 1957
ESC. 1 : 256.000

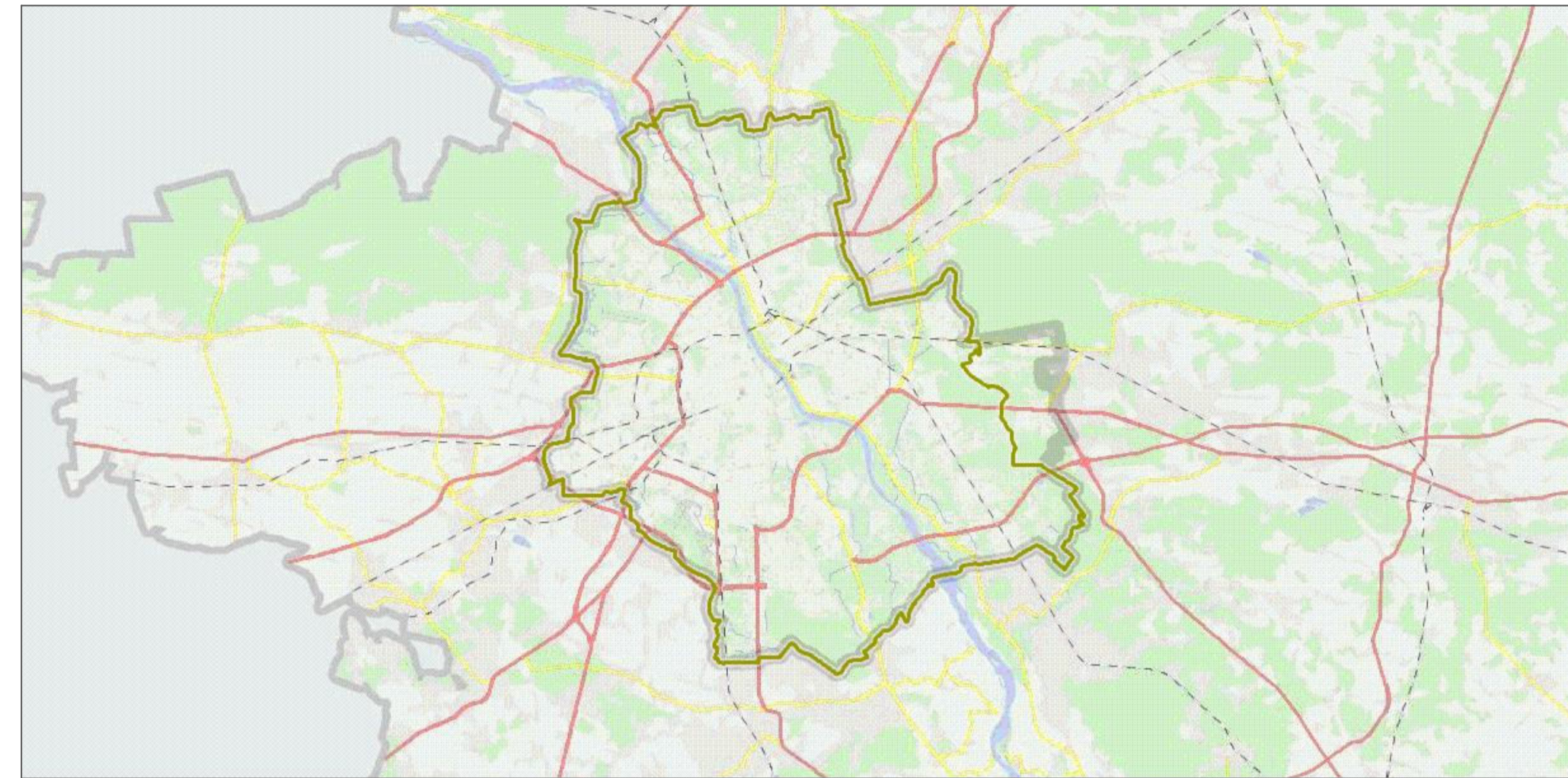

CRECIMIENTO HISTÓRICO VARSOVIA - AÑO 1992
ESC. 1 : 256.000

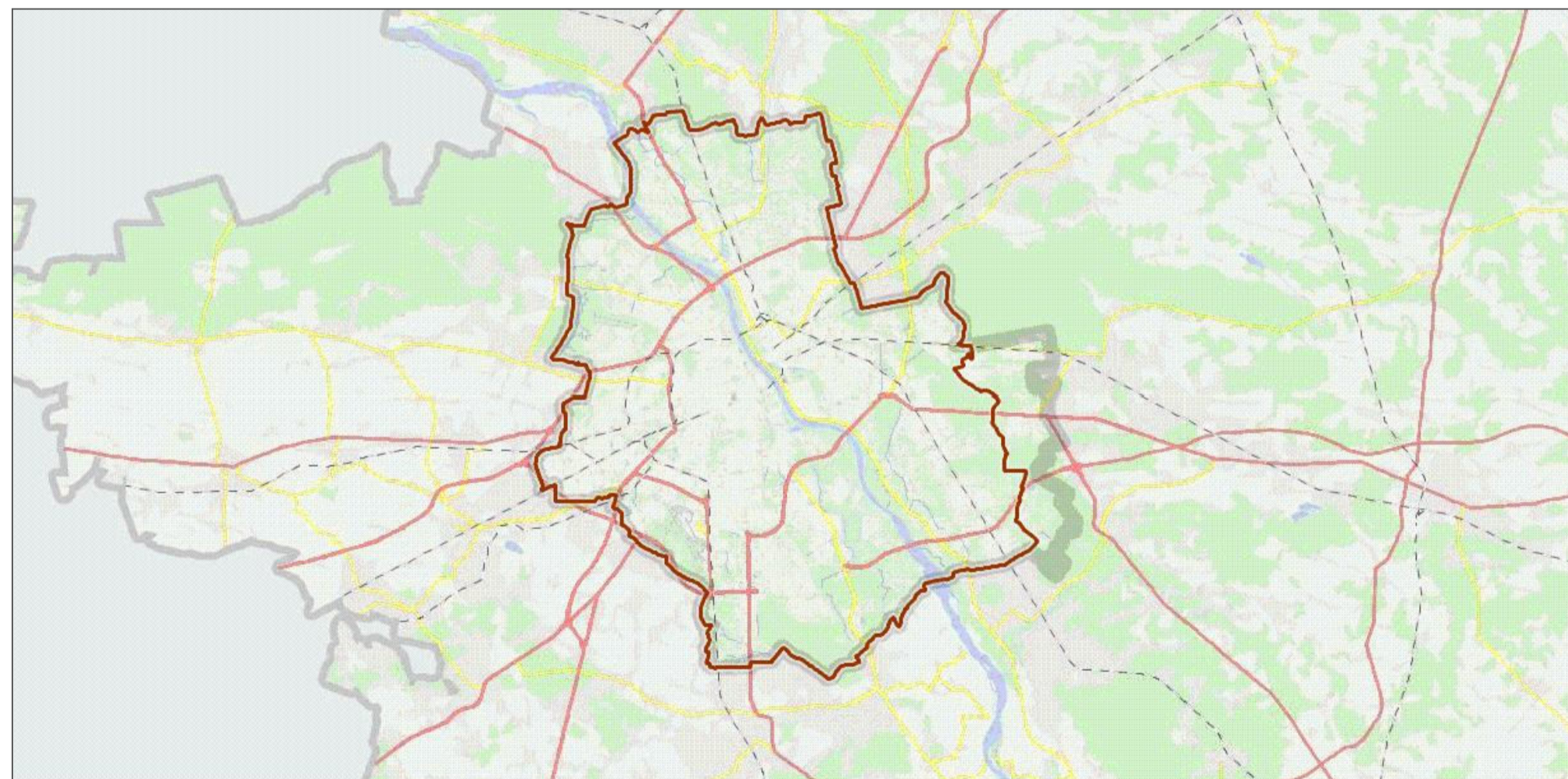

CRECIMIENTO HISTÓRICO VARSOVIA - AÑO 1977
ESC. 1 : 256.000

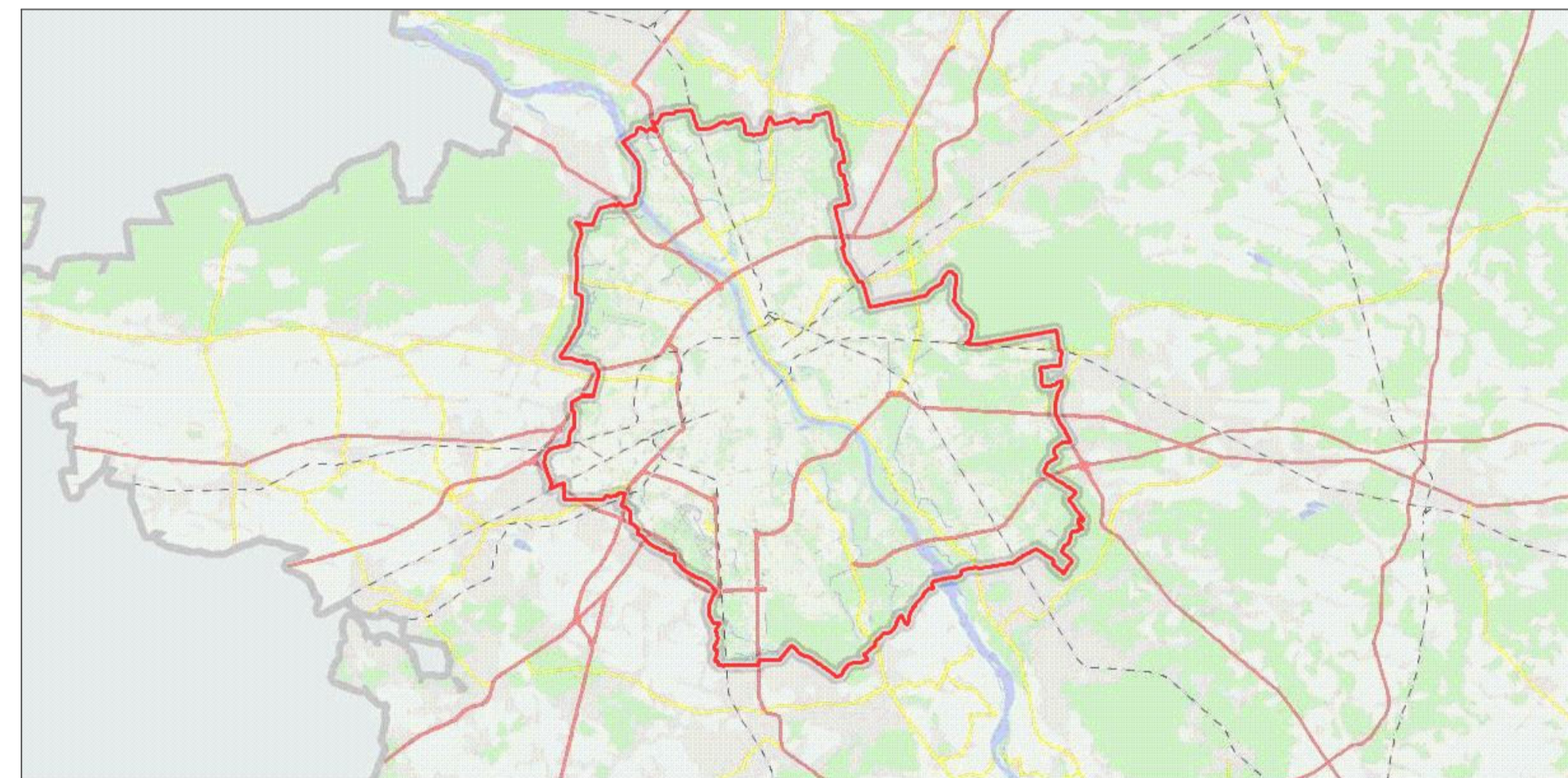

CRECIMIENTO HISTÓRICO VARSOVIA - ACTUALIDAD
ESC. 1 : 256.000

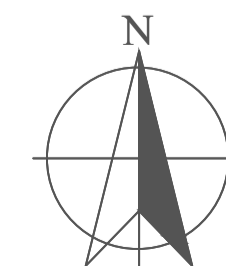

CONVENCIONES:

Formas de 1977
Formas de 1957
Formas de 2002 (actual)
Formas de 1992

MODIFICACIONES	FECHA
1. GENERACIÓN PLANO	02-11-21

DOCENTE TITULAR:

ESTUDIANTES:

TUTOR REPRESENTACIÓN:

TUTOR ESTRUCTURAL:

PLANOS DE REFERENCIA:

V.P. APROBACIÓN:	V.P. PROYECTADO:
V.P. AL RESPONSABLE:	V.P. AL CONSTRUCTORA:
REGIÓN DE DISEÑO:	REGIÓN:

CONTIENE:

CRECIMIENTO HISTÓRICO VARSOVIA - AÑO 1957
CRECIMIENTO HISTÓRICO VARSOVIA - AÑO 1977
CRECIMIENTO HISTÓRICO VARSOVIA - AÑO 1992
CRECIMIENTO HISTÓRICO VARSOVIA - ACTUALIDAD

ESCALA:	FECHA:
INDICADA	02-11-21
ARCHIVO:	FECHA COPIA:
PLANAETA WEDEL RESIDENCIAL UNITS - 0001	02-11-21
DIBUJÓ:	ELABORACIÓN:

CONVENIONES

MODIFICACIONES	FECHA
1. GENERACION PLANO	02-11-21

DOCENTE TITULAR:

ESTUDIANTES:

TUTOR REPRESENTACION:

TUTOR ESTRUCTURAL:

PLANOS DE REFERENCIA

V.P. PROYECTADO	V.P. PROYECTADO
V.P. AL RESPONSABLE	V.P. AL CONSTRUCTOR

CONTIENE:

ESTRUCTURA DE SALUD - MESO
 ESTRUCTURA COMERCIAL - MESO
 ESTRUCTURA DEPORTIVA - MESO
 ESTRUCTURA CICLORUTAS - MESO

ESCALA:	FECHA:
INDICADA	NOVIEMBRE 2022
ARCHIVO:	FECHA COPIA:
PLANIMETRIA WEDEL RESIDENCIAL UNITS - VARSOVIA	
DIBUJO:	ELABORACION:

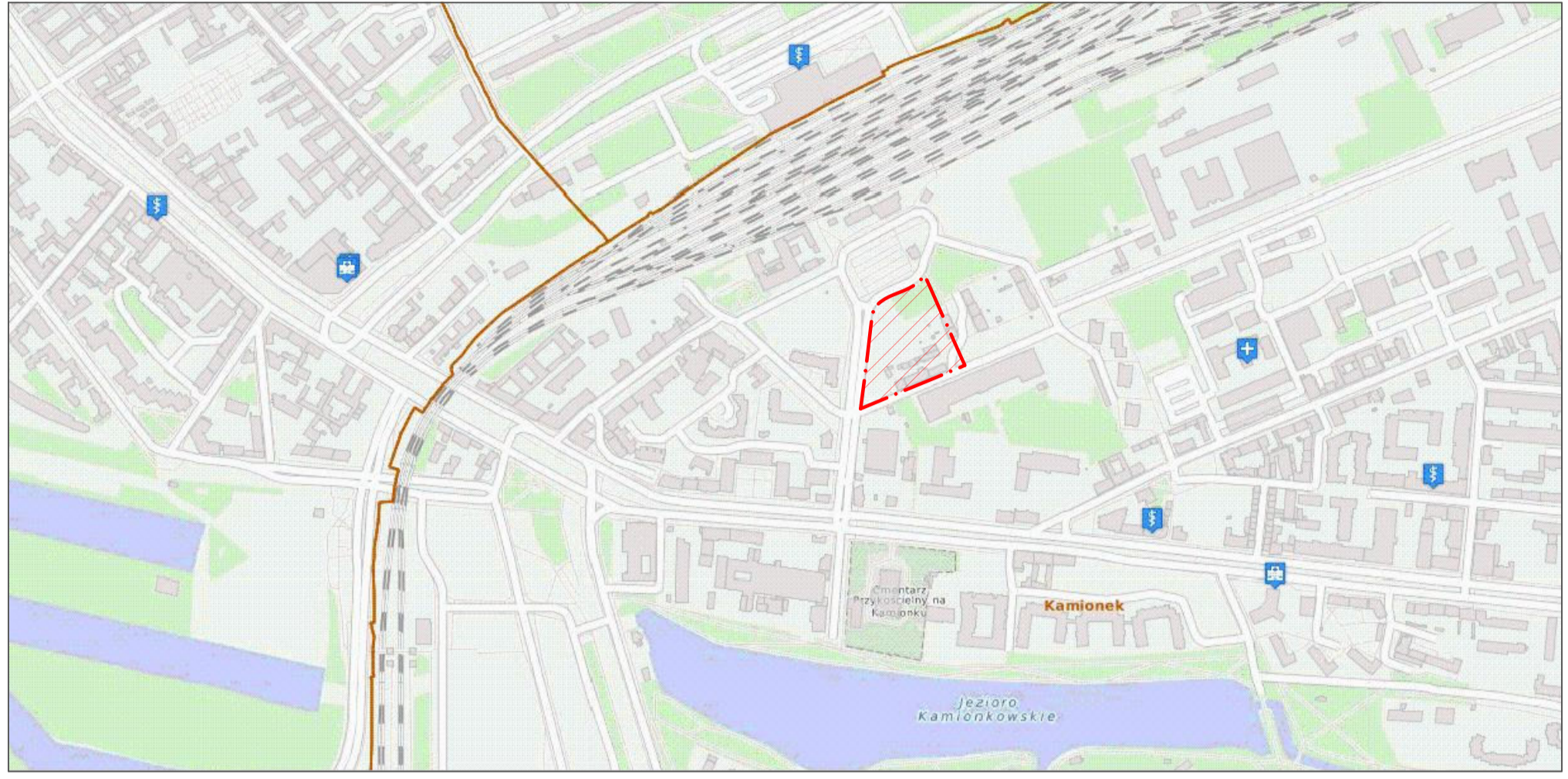

ESTRUCTURA DE SALUD
 ESC. 1 : 6000



ESTRUCTURA DEPORTIVA
 ESC. 1 : 6000

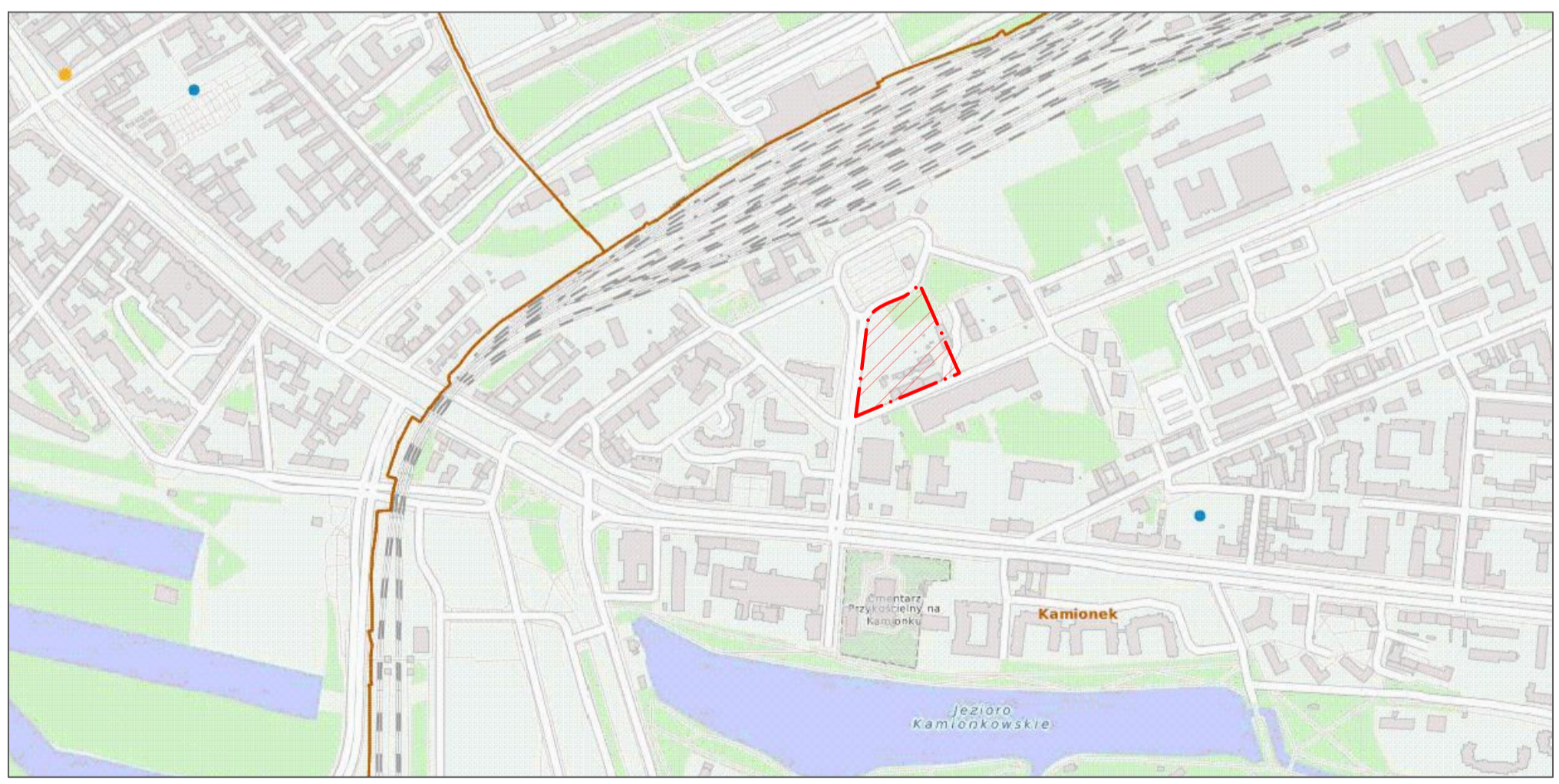

ESTRUCTURA COMERCIAL
 ESC. 1 : 6000

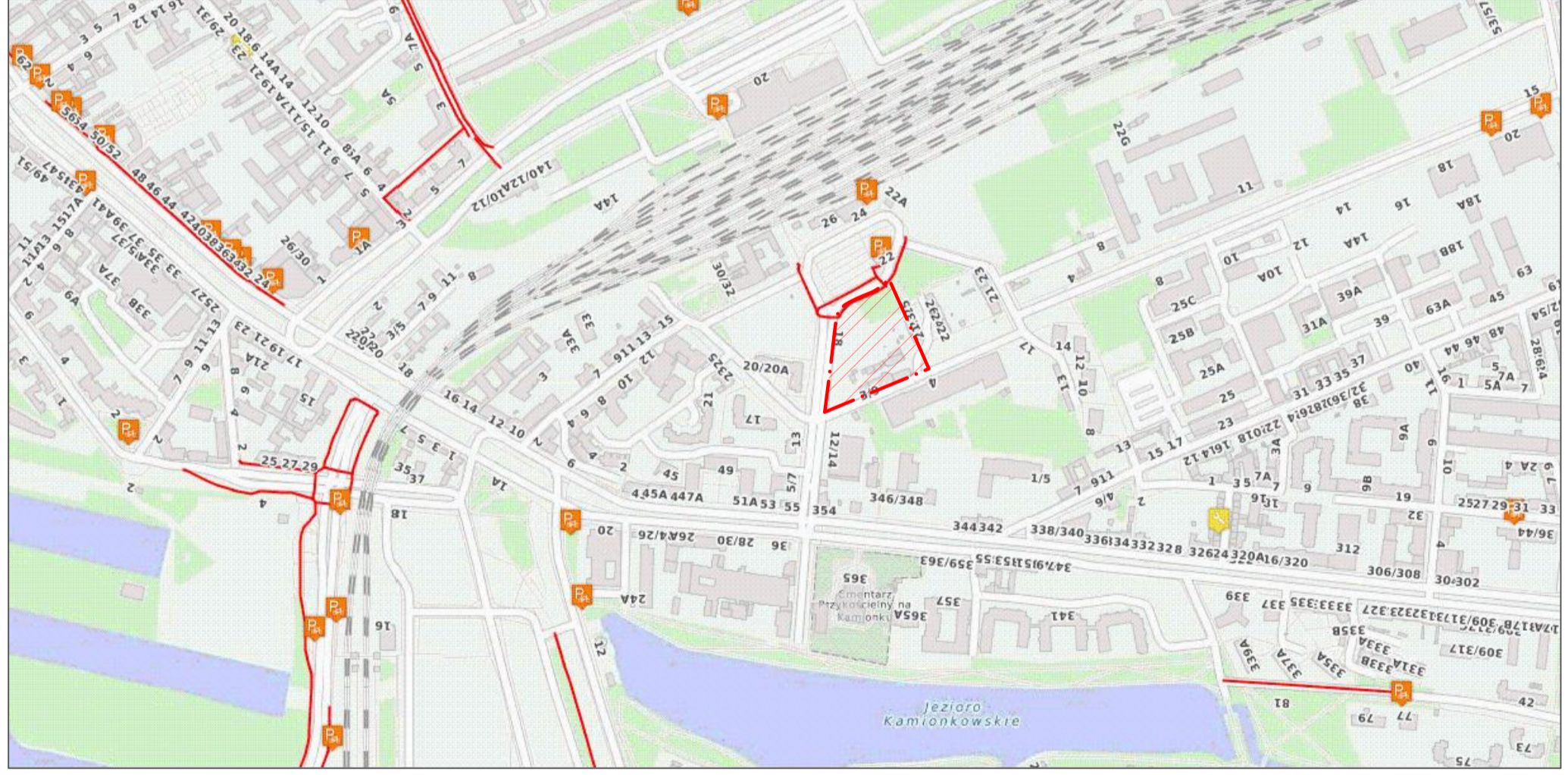

ESTRUCTURA CICLORUTAS
 ESC. 1 : 6000

- Parque de salud
- Parque acuático
- Piscina
- Centro de entretenimiento
- Centro de fitness
- Parques de mascotas
- Pistas
- Estacionamiento
- Centros de bienestar
- Centros de salud
- Centros de salud de larga duración
- Centros de bienestar
- Puntos de reunión del barrio de la ciudad
- Estaciones de autotransporte
- Estaciones de alquiler de bicicletas
- Servicios de bicicletas
- Parques infantiles
- Centros de actividades
- Puntos para bicicletas en construcción / en proceso de construcción
- Estacionamiento
- Dependencias de bienestar para las viviendas de alojamiento de salud
- Centros de salud
- Oficinas de trabajo de adicionales
- Centros de salud mental
- Hospitales
- Instalaciones de atención primaria de salud
- Puntos comerciales
- Servicios y paraderos
- Servicios paraderos
- Áreas del MES (Sistema de información de la ciudad)
- Logos característicos
- Áreas verdes
- Agua - canales de agua
- Agua - descargas
- Agua - agua superficial
- Líneas
- Áreas del MES (Sistema de información de la ciudad)
- Logos característicos
- Áreas verdes
- Agua - canales de agua
- Agua - descargas
- Agua - agua superficial
- Puntos seleccionados

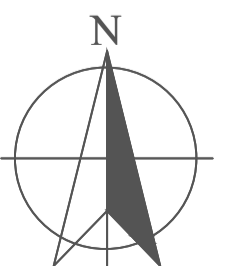

MODIFICACIONES	FECHA
1. GENERACIÓN PLANO	02-11-21

DOCENTE TITULAR:

ESTUDIANTES:

TUTOR REPRESENTACIÓN:

TUTOR ESTRUCTURAL:

PLANOS DE REFERENCIA

V.P. PROYECTADO	V.P. PROYECTADO
V.P. AUI RESPONSABLE	V.P. AUI CONSTRUCTORA
MEDIO DE OBSERVO	SECCION

CONTIENE:
ZONAS DE REVITALIZACIÓN - MESO
ESTRUCTURA DE BIENESTAR SOCIAL - MESO
ESTRUCTURA CULTURAL - MESO
ESTRUCTURA COMUNICACIÓN - MESO

ESCALA:	FECHA:
INDICADA	04/10/2022

ARCHIVO:	FECHA COPIA:
PLANIMETRIA WEDEL RESIDENCIAL UNITS - RESIDENCIAL	04/10/2022

DIBUJÓ:	ELABORACIÓN:
06	47

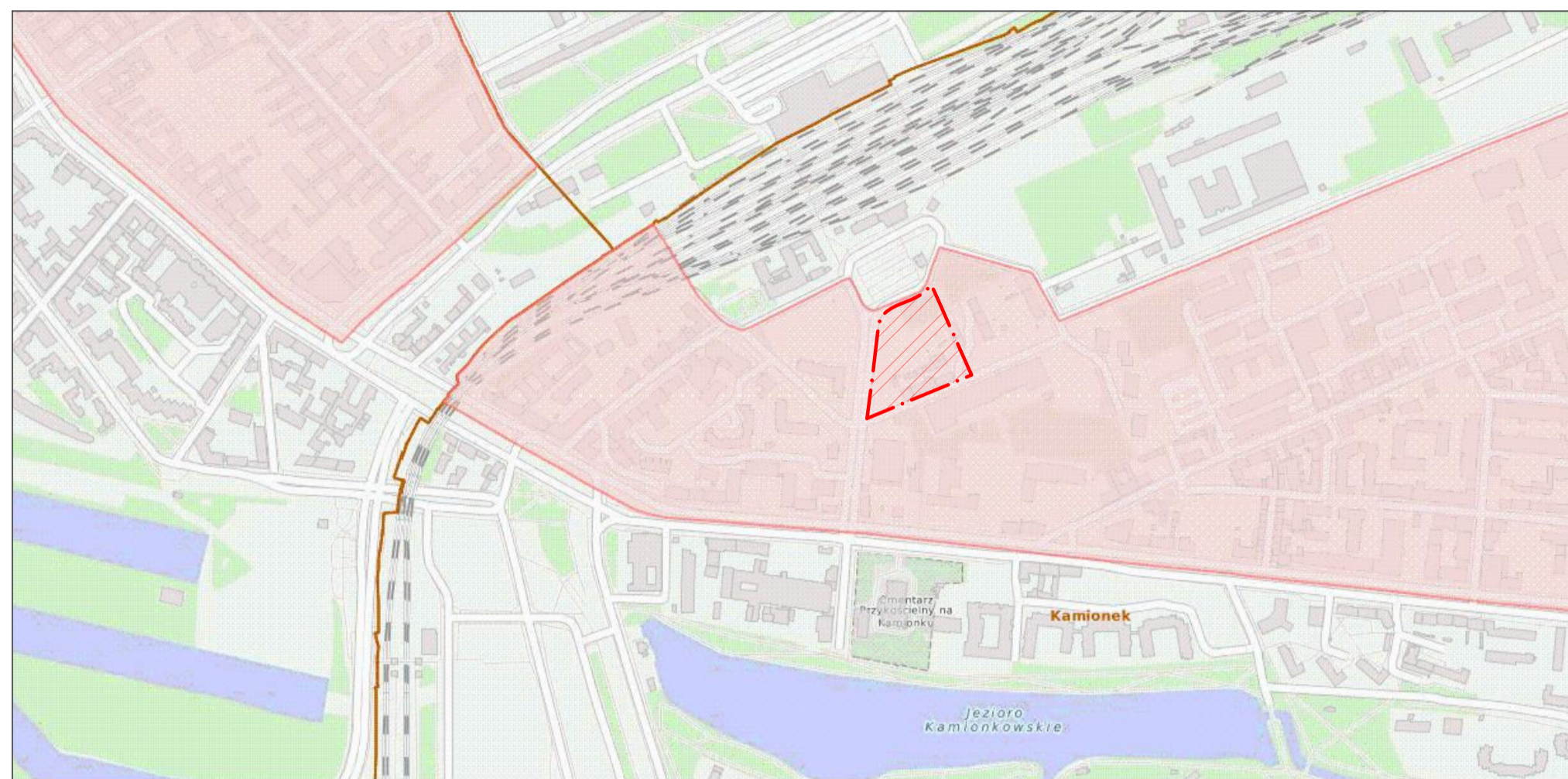

ZONAS DE REVITALIZACIÓN
ESC. 1 : 6000

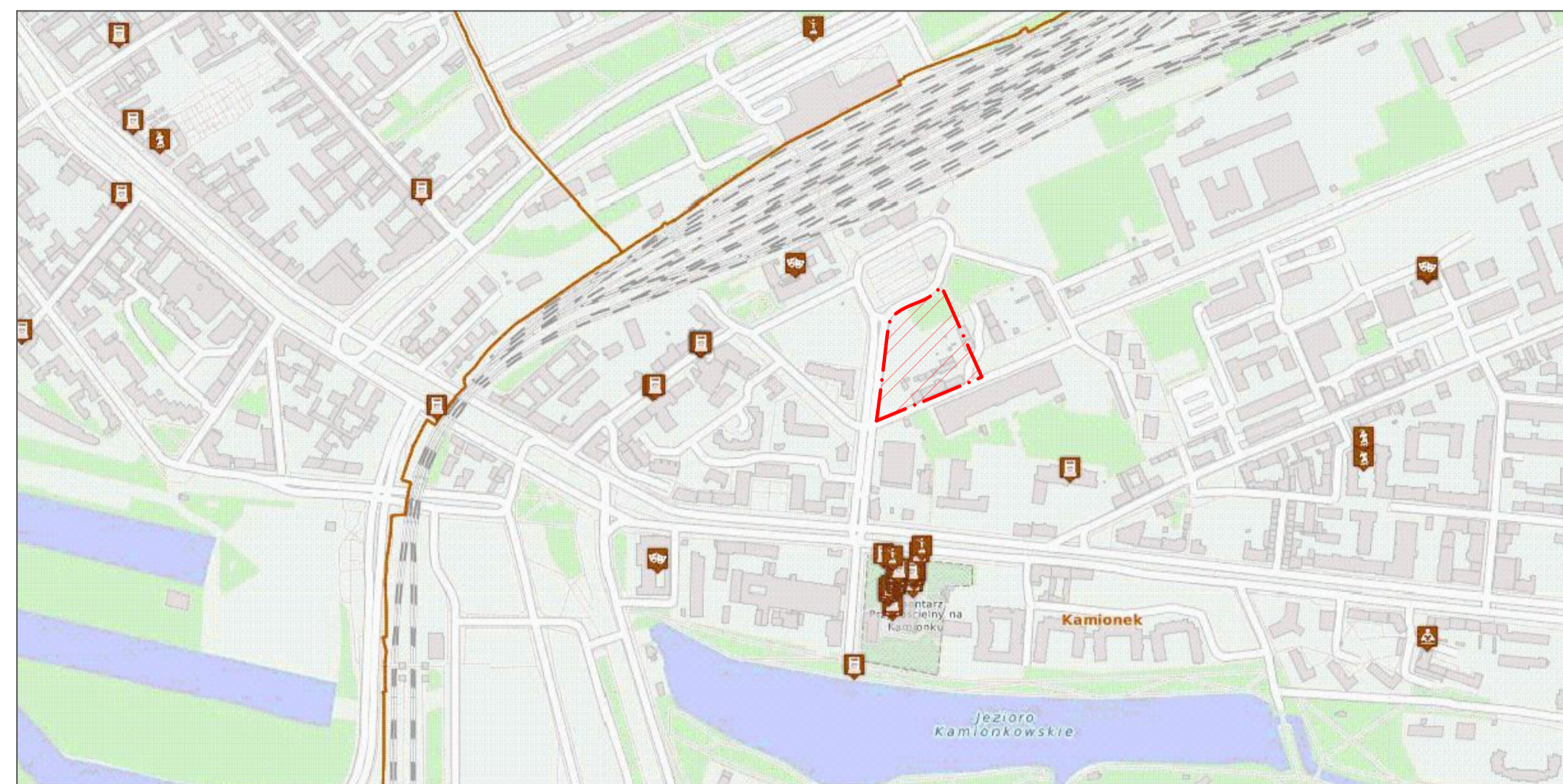

ESTRUCTURA CULTURAL
ESC. 1 : 6000

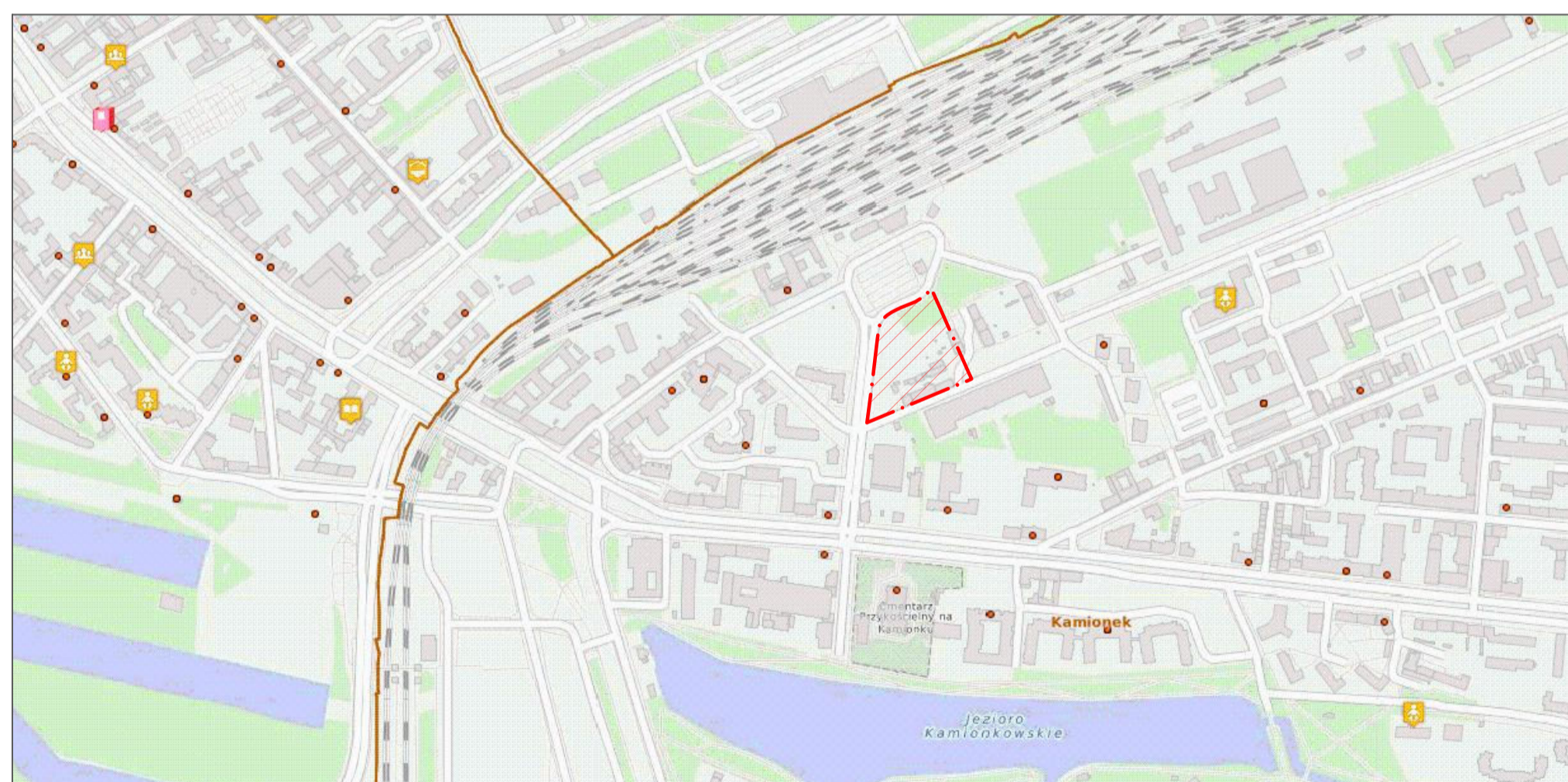

ESTRUCTURA DE BIENESTAR SOCIAL
ESC. 1 : 6000

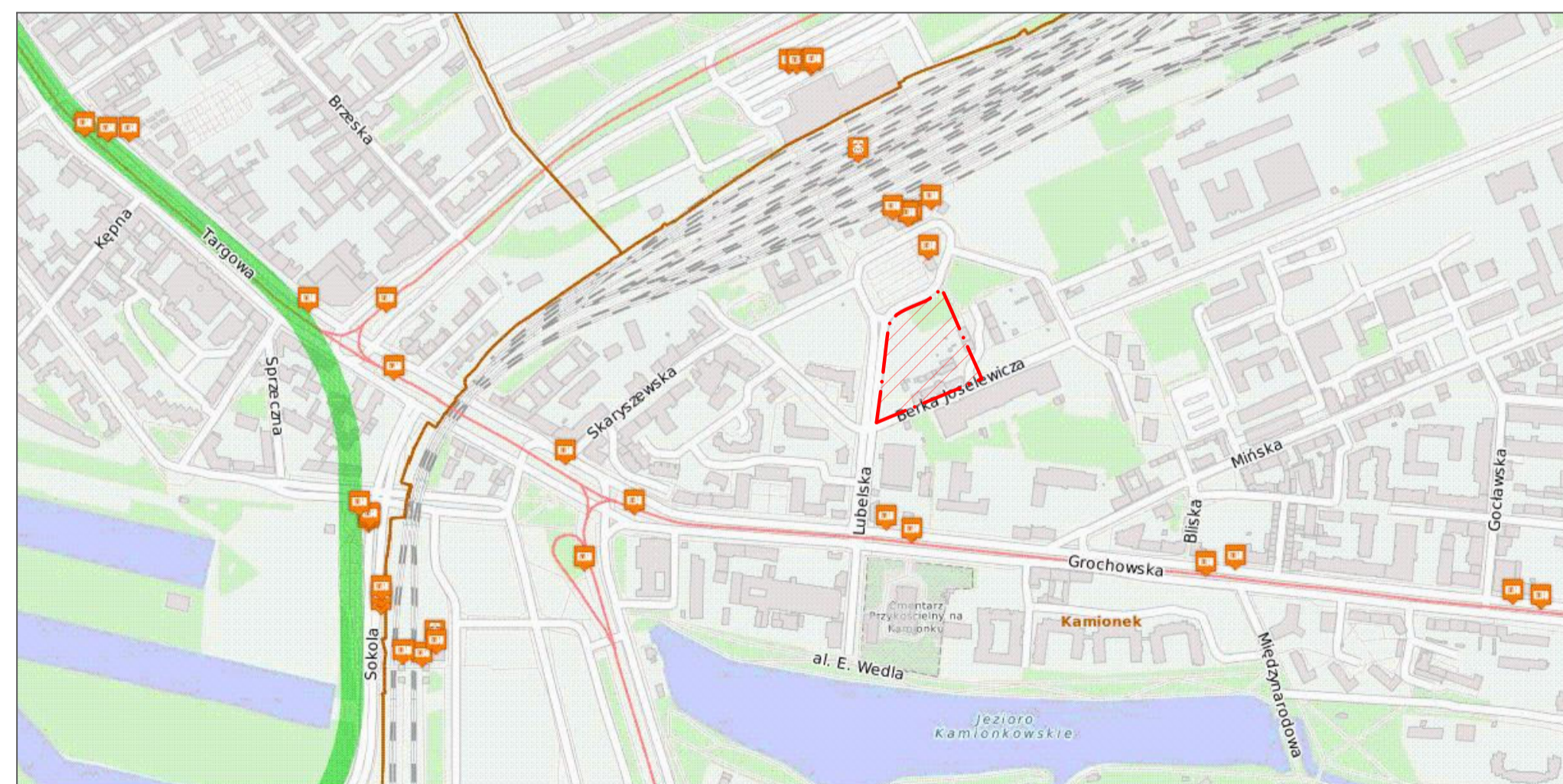

ESTRUCTURA DE COMUNICACIÓN
ESC. 1 : 6000

- Límites
- Áreas del M51 (Sistema de información de la ciudad)
- ▲ Logos característicos
- Áreas verdes
- Agua - canales de agua
- ▲ Agua - distribución
- Agua - agua superficial
- Áreas en restauración
- Casas nuevas - en proyecto piloto
- Oficinas
- Casas de bienestar social
- Centros educativos
- Otros bienestar social
- Casas de personas mayores
- Logos para personas mayores 2017
- M51
- Centros de adopción y refugio
- Centros de asistencia social
- Centros de apoyo diario
- Centros de asistencia jurídica
- Centros de rehabilitación
- Centros de recuperación de salud
- Unidades de tercera edad
- Unidades y clubes infantiles
- ▲ Predio seleccionado

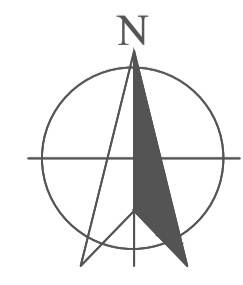

CONVENCIONES

- Área del MIO (Distrito de información de la ciudad)
- Límites característicos
- Elementos
- Agua - sistema de agua
- Agua - descripción
- Agua - agua superficial
- Activos que ya no están en la lista del patrimonio
- Elementos de la lista
- Patrimonio ferroviario
- Predio seleccionado

Valores de irradiación solar (kWh/m²/año)

900
800
700
600
500
400
300
200
100
0

Valor medio del calor de la Tierra en un metro cuadrado con una profundidad de zona de 50 m (J/m²/año)

35
30-35
25-30
20-25
15-20
10-15
5-10
0-5

MODIFICACIONES	FECHA
1. GENERACIÓN PLANO	02-11-21

DOCENTE TITULAR:

ESTUDIANTES:

TUTOR REPRESENTACIÓN:

TUTOR ESTRUCTURAL:

PLANOS DE REFERENCIA

V.P. PROYECTO	V.P. PROYECTO
V.P. AL RESPONSABLE	V.P. AL CONSTRUCTORA
MEDIO DE OBSER.	MEDIO

CONTIENE:

PATRIMONIO DEMOLIDO O ELIMINADO - MESO
 PATRIMONIO FERROVIARIO - MESO
 MAPA SOLAR EDIFICACIONES - MESO
 MAPA DE CALOR DE LA TIERRA (1m. PROF) - MESO

ESCALA INDICADA	FECHA
09	02-11-21
ARCHIVO	FECHA COPIA
PLANIMETRIA WEDEL RESIDENCIAL UNITS - MESO 1	02-11-21
DIBUJÓ	ELABORACIÓN
ANDRÉS OSORIO GONZÁLEZ GILBERTO PÉREZ ANDRÉS GARCÍA PÉREZ	ANDRÉS OSORIO GONZÁLEZ GILBERTO PÉREZ ANDRÉS GARCÍA PÉREZ
PLANO No.	DE
09	47

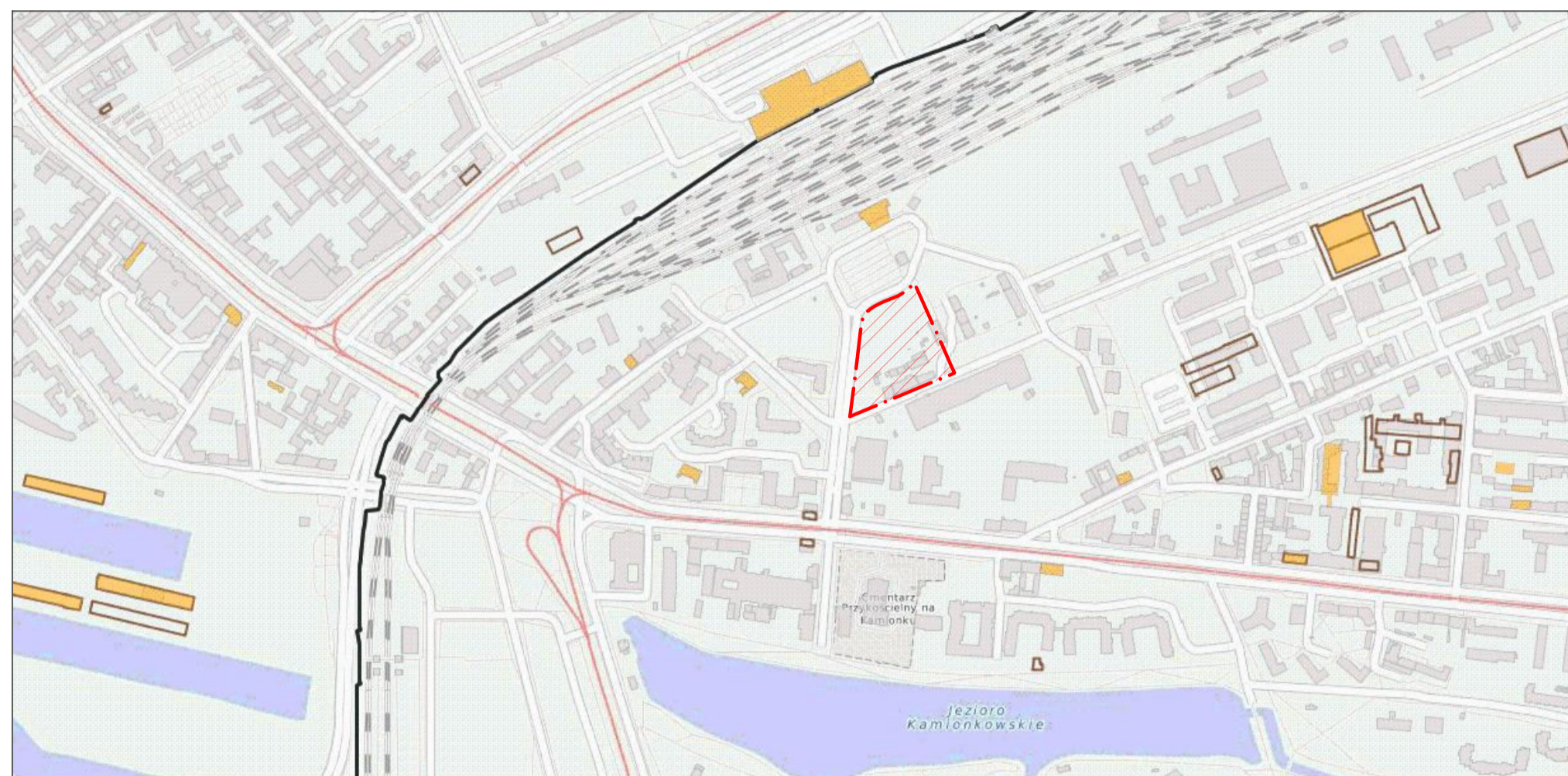

PATRIMONIO DEMOLIDO O ELIMINADO
 ESC. 1 : 6000

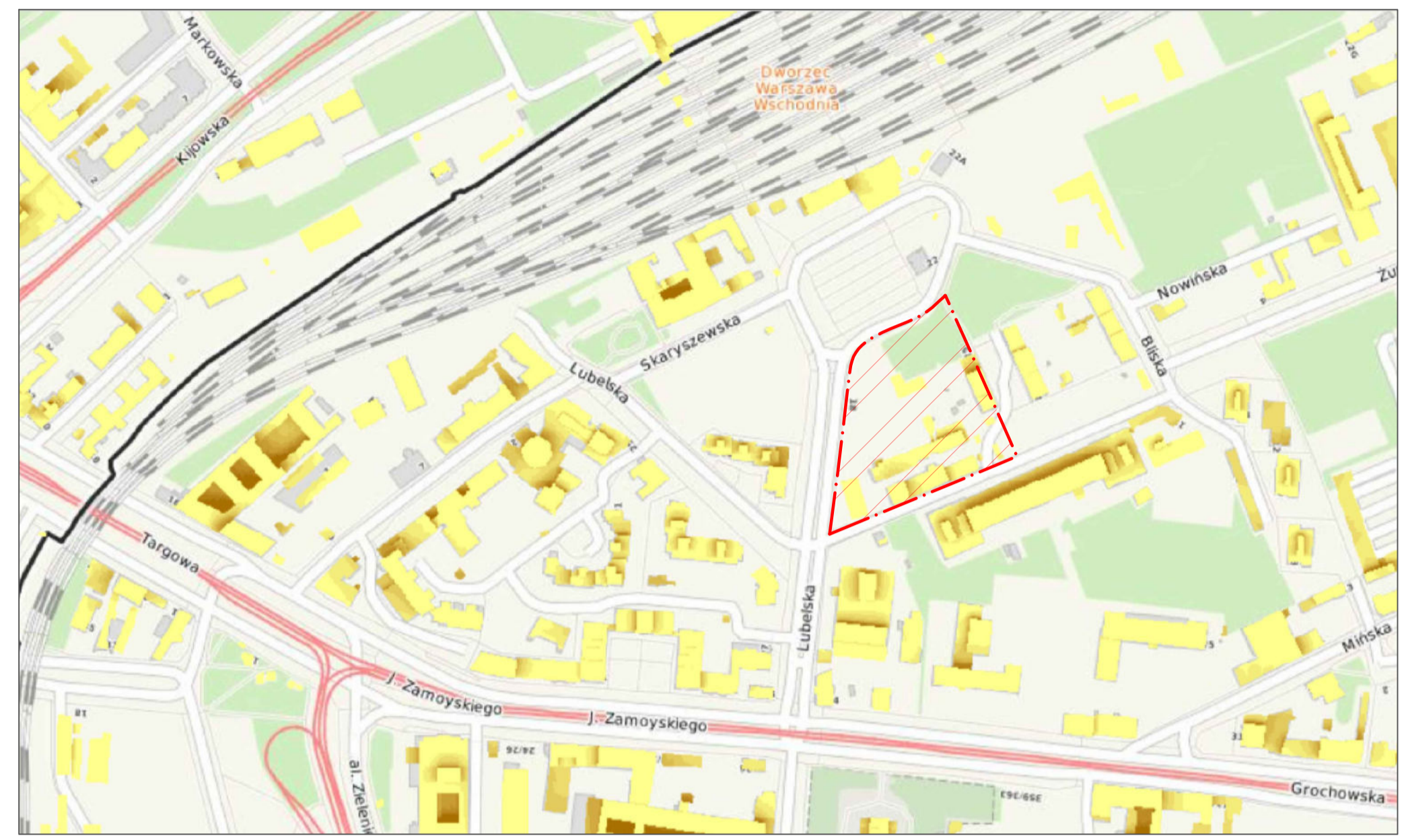

MAPA SOLAR EDIFICACIONES
 ESC. 1 : 4000

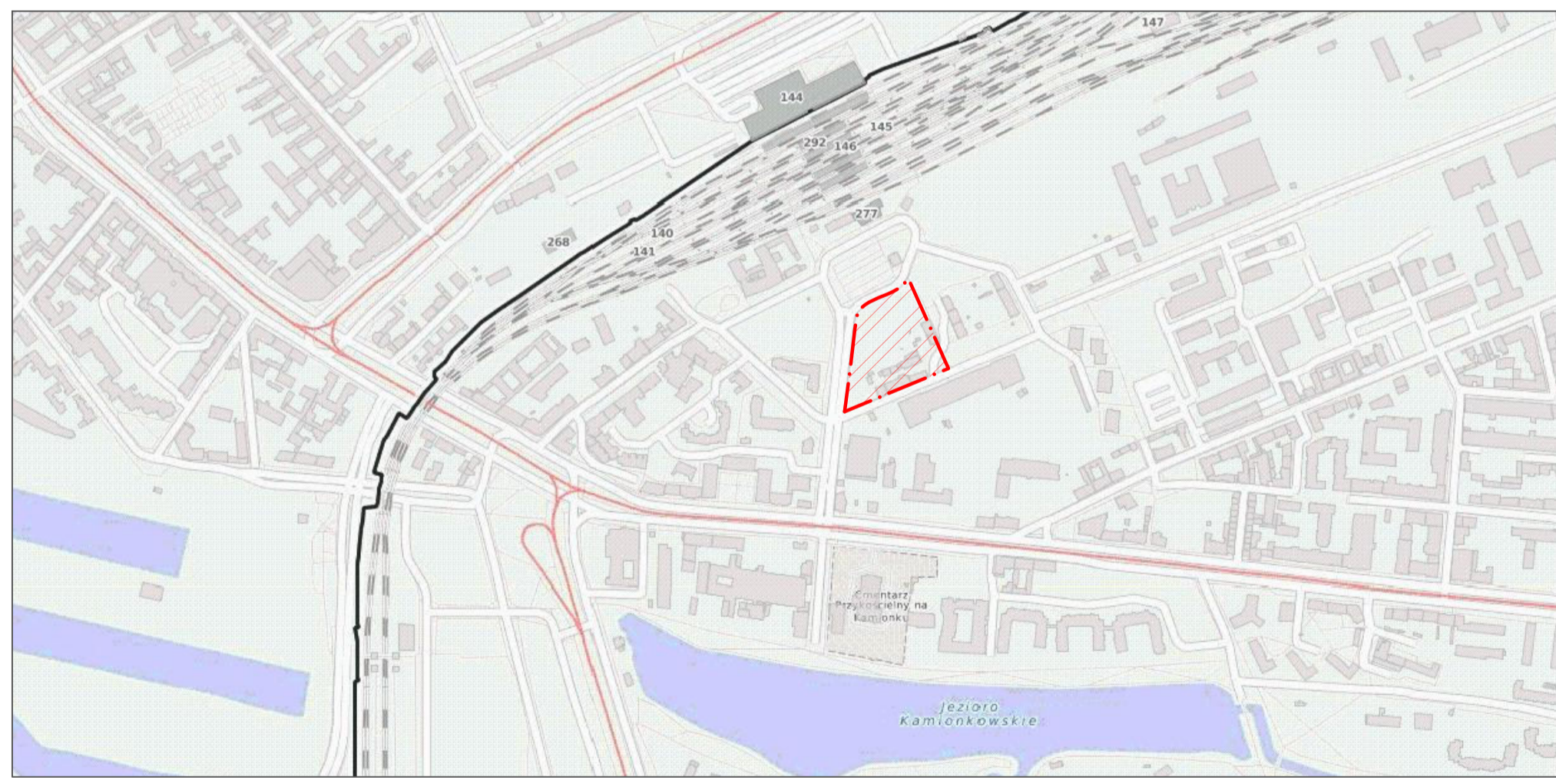

PATRIMONIO FERROVIARIO
 ESC. 1 : 6000

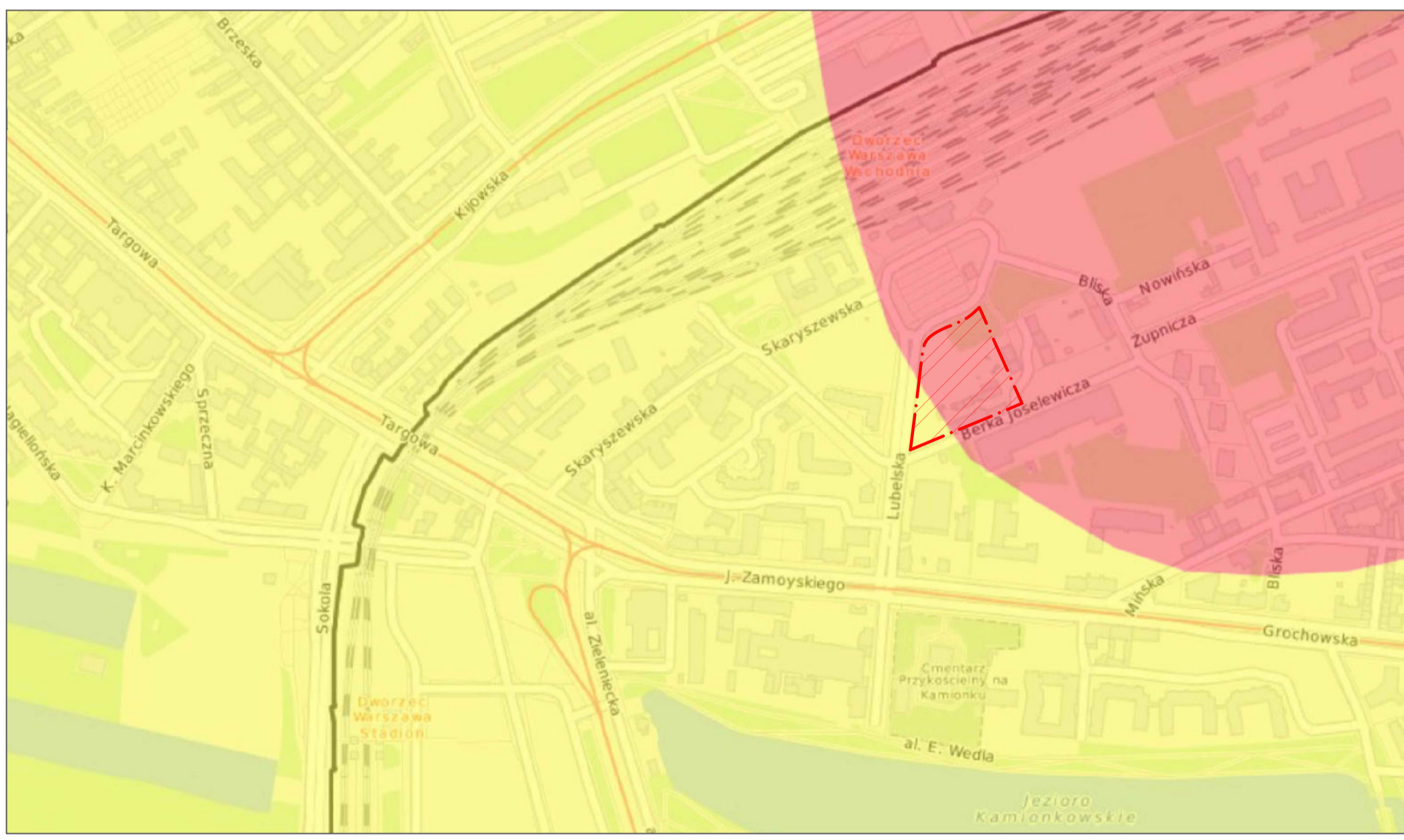

MAPA DE CALOR DE LA TIERRA (1m. PROF)
 ESC. 1 : 6000

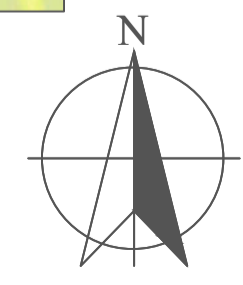

MODIFICACIONES	FECHA
1. GENERACIÓN PLANO	02-11-21

DOCENTE TITULAR:

ESTUDIANTES:

TUTOR REPRESENTACIÓN:

TUTOR ESTRUCTURAL:

PLANOS DE REFERENCIA

V.P. PROYECTADO	V.P. PROYECTADO
V.P. A.C. RESPONSABLE	V.P. A.C. CONSTRUCTORA
MESON DE DISEÑO	MESON

CONTIENE:
 PRECIPITACIÓN ANUAL - MESO
 SUPERFICIES BIOLÓGICAMENTE ACTIVAS - MESO
 TEMPERATURA SUPERFICIAL DE LA TIERRA - MESO
 TEMPERATURA ANUAL DEL AIRE - MESO

ESCALA:	FECHA:
INDICADA	04/10/2022
ARCHIVO:	FECHA COPIA:
PLANIMETRÍA WEDEL RESIDENCIAL UNITS - VARSOVIA	04/10/2022
DIBUJÓ:	ELABORACIÓN:
PLANO No.:	DE:



PRECIPITACIÓN ANUAL
 ESC. 1 : 6000



TEMPERATURA SUPERFICIAL DE LA TIERRA
 ESC. 1 : 6000

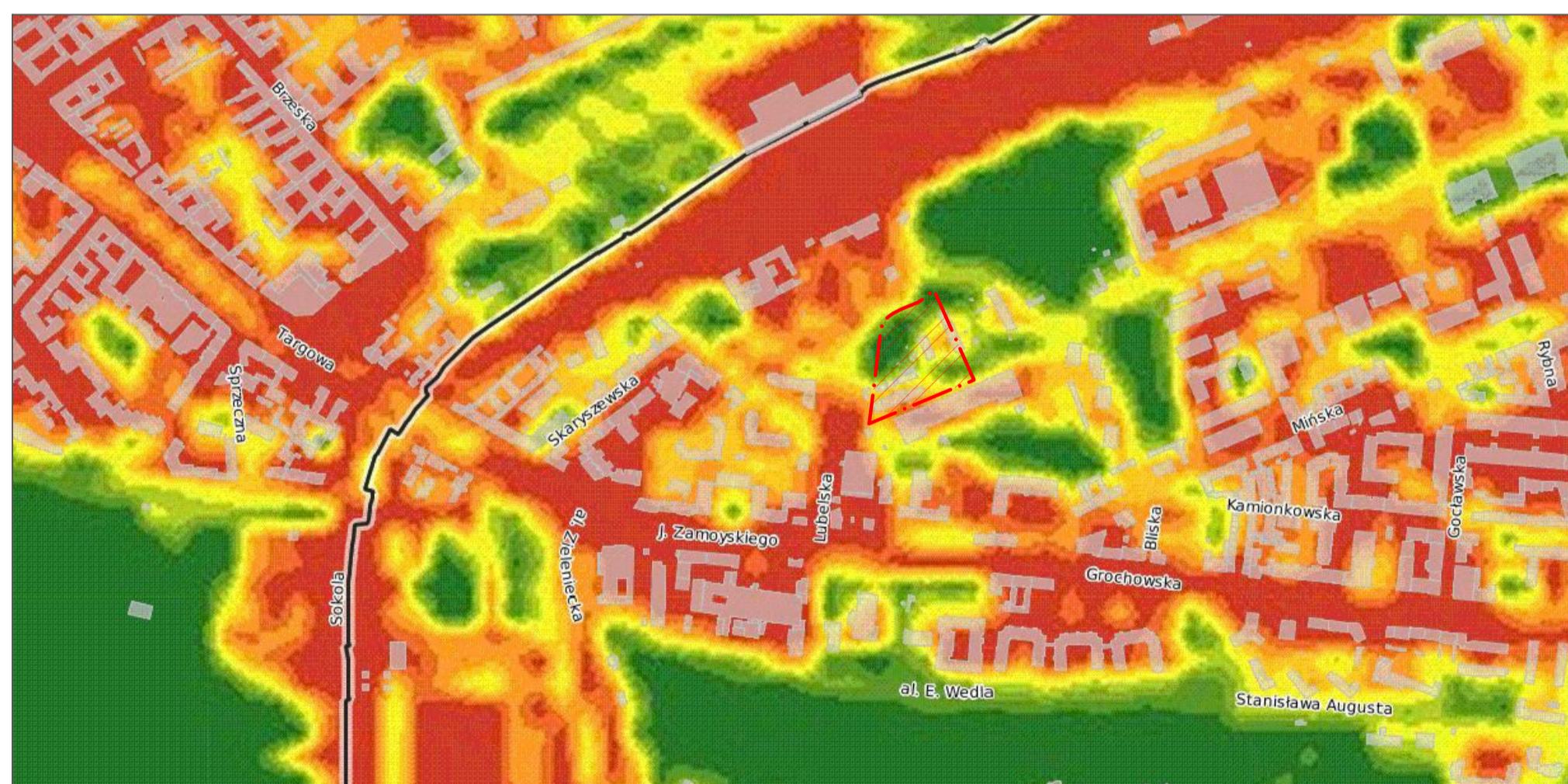

SUPERFICIES BIOLÓGICAMENTE ACTIVAS
 ESC. 1 : 6000



TEMPERATURA ANUAL DEL AIRE
 ESC. 1 : 6000

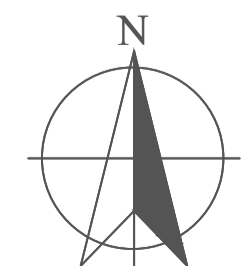
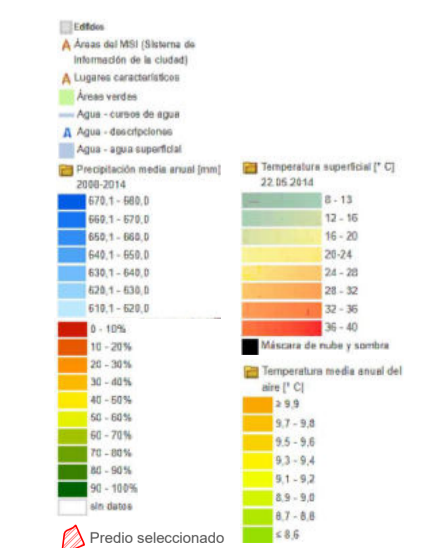

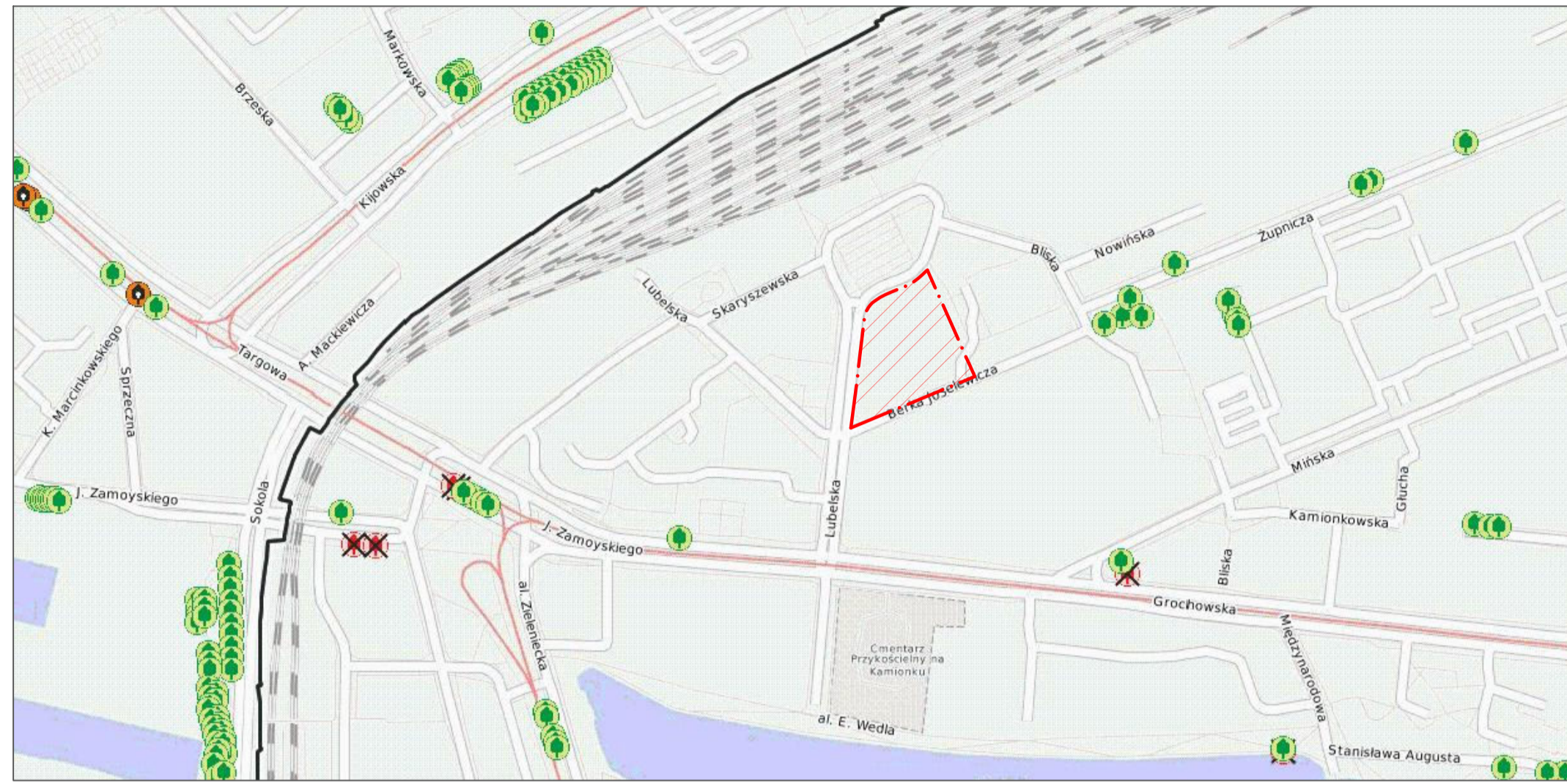

ESTADO DE TALA DE ÁRBOLES
ESC.



RESPONSABLES DE ÁREAS VERDES
ESC. 1 : 5000

01 INAGURACION
Varsovia inicia en el centro historico de la ciudad en el siglo XVIII

02 PUEBLO JUDIO
Polonia es invadida en el año de 1939, trayendo consigo la invasión de los nazis y la violencia hacia el pueblo judío

03 SEGUNDA GUERA MUNDIAL
Polonia es invadida en el año de 1939, trayendo consigo la invasión de los nazis y la violencia hacia el pueblo judío

04 CAMPOS NAZIS
Más de 400.000 judíos fueron obligados a pasar varios años en los campos de concentración

05 DESTINO DE VARSOVIA
Pese a la rebelión polaca en la segunda guerra mundial, Alemania destruyó Varsovia y destruyó la ciudad

07 UNESCO

08 HITO

09 FRYDERYK CHOPIN

10 MUSEOS DE VARSOVIA

11 ACERCAMIENTO A LA CIUDAD

DATOS IMPORTANTES
ESC. N.A

01 PRAGA PÓTDNIE
Es uno de los 18 distritos ubicado sobre el río Vistula y se destaca por ser la zona de arte, cultura y deporte de Varsovia.

02 KAMIÓNEK
Es el barrio se desarrolla el proyecto, este contiene el estadio nacional de Polonia, edificios de carácter artístico, industrial, creativo.

03 INICIO
Antiguamente un pueblo, en el siglo XIX, con el inicio de la Revolución Industrial en esta parte del Imperio Ruso, se transformó en un centro de la industria textil.

04 FIN DEL COMUNISMO
Trae consigo la caída de la industria textil en la mayoría de Kamiónek, volviendo sus usos residenciales, artísticos y deportivos.

05 INICIOS DEL Y CULTURA
La democracia que genera diferentes barrios de Kamiónek encuentran en este el barrio.

TRADICIÓN Y CULTURA
ESC. N.A

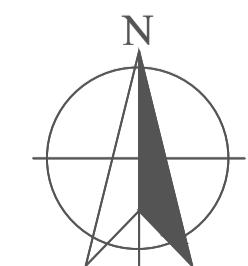

47	12
<p>UNIVERSIDAD La Gran Colombia</p> <p>FACULTAD DE ARQUITECTURA</p>	
<p>PROYECTO: WEDEL RESIDENCIAL UNITS</p> <p>VARSOVIA 2022</p>	
<p>CONVENCIONES:</p> <ul style="list-style-type: none"> ■ Límites ▲ Área del MGI (Distrito de información de la ciudad) ▲ Límites característicos ■ Áreas verdes ■ Agua - sistema de agua ■ Agua - descripción ■ Agua - agua superficial ■ Edificio de inversión ■ Comedor para remoción ■ Inmuebles ■ Aplicación ■ Plantaciones ■ Zonas de interés en Varsovia ■ Predio seleccionado 	
MODIFICACIONES	FECHA
1. GENERACIÓN PLANO	02-11-21
DOCENTE TITULAR:	
ESTUDIANTES:	
TUTOR REPRESENTACIÓN:	
TUTOR ESTRUCTURAL:	
PLANOS DE REFERENCIA:	
V.P. PROYECTADO	V.P. PROYECTADO
V.P. AL RESPONSABLE	V.P. AL CONSTRUCTOR
REGIÓN DE DISEÑO	REGIÓN
CONTIENE:	
ESTADO DE TALA DE ÁRBOLES - MESO	
RESPONSABLES DE ÁREAS VERDES - MESO	
DATOS IMPORTANTES	
TRADICIÓN Y CULTURA	
ESCALA:	FECHA:
INDICADA	02/11/2021
ARCHIVO:	FECHA COPIA:
PLANTAS WEDEL RESIDENCIAL UNITS - 02/11/2021	02/11/2021
DIBUJÓ:	ELABORACIÓN:
PLANO N.º:	DE:
12	47

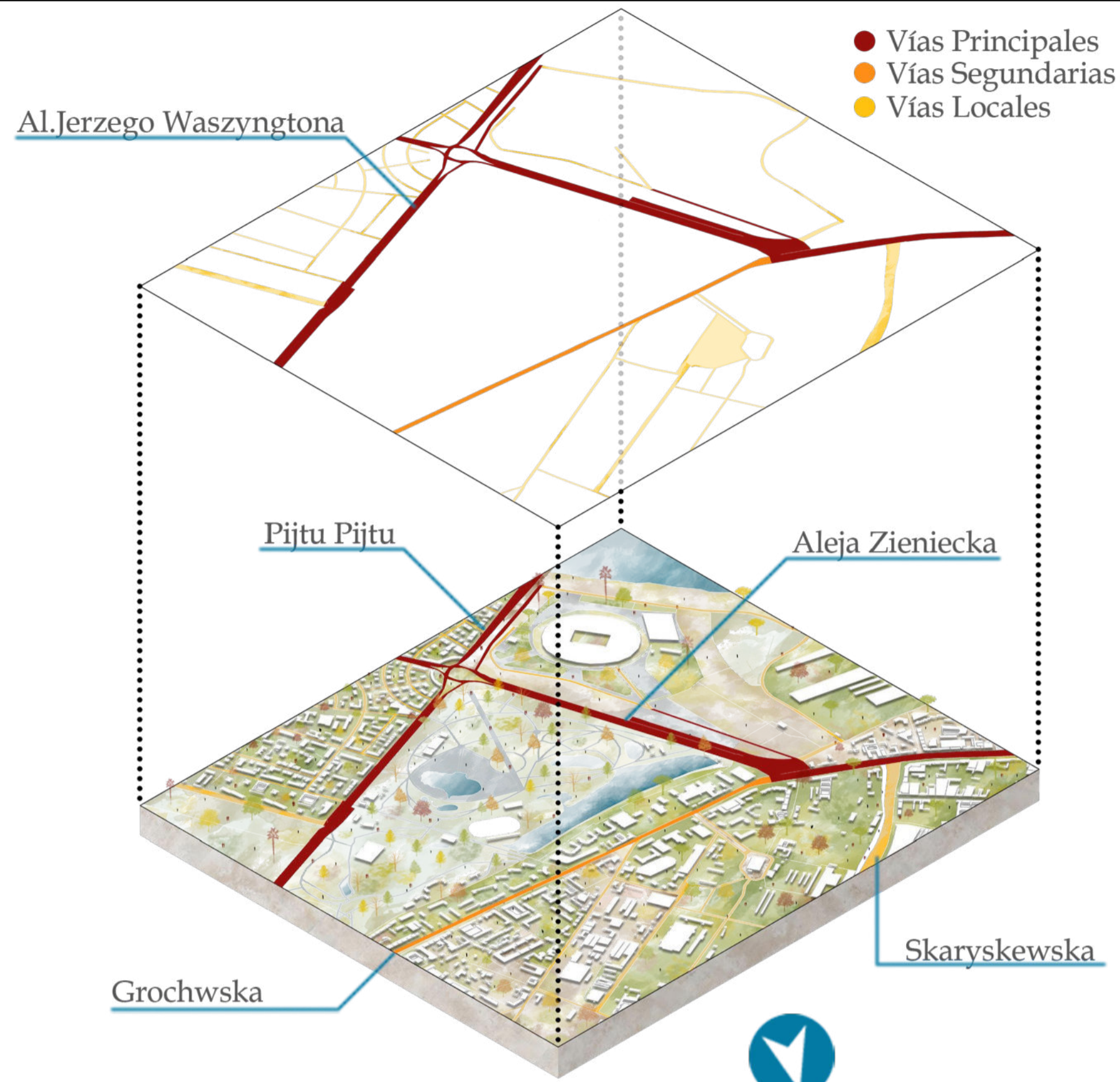

HITOS Y LUGARES EMBLEMÁTICOS
ESC. N.A.

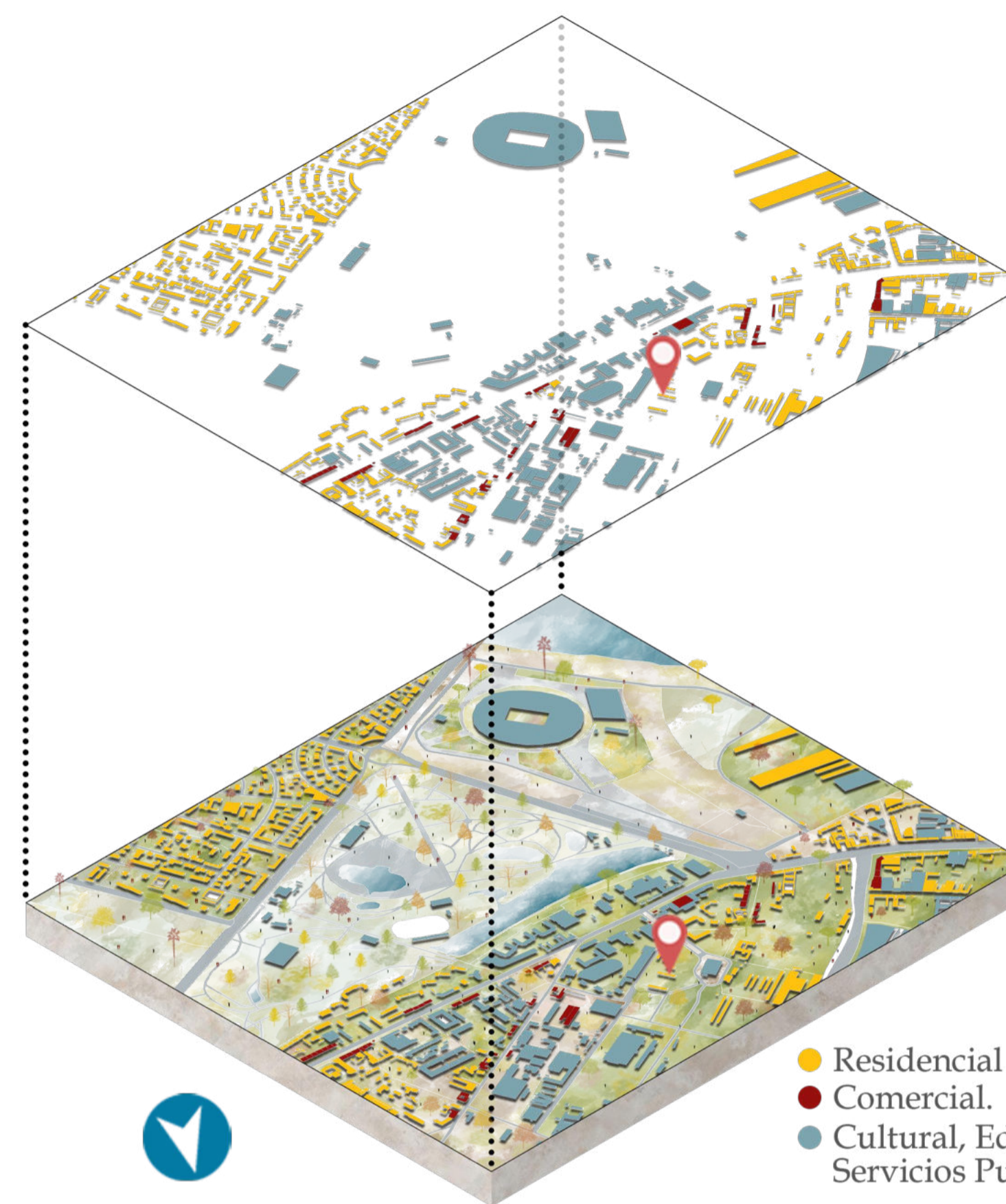

ANÁLISIS DE USOS
ESC. N.A.



- 1 RIO VÍSTULA
- 4 ESTACIÓN DE AUTOBUSES
- 7 SWPS UNIVERSITY OF SOCIAL SCIENCES AND HUMANITIES
- 2 ESTADIO NACIONAL PGE NARODOWY
- 5 PREDIO A INTERVENIR
- 8 SKARYSZEWSKI IM. IGNACEGO JANA
- 3 COMPLEJO RESIDENCIAL PORT PRASKI
- 6 ESCUELA CENTRUM KSZTAŁCENIA ZAWODOWEGO
- 9 KAMIONKOWSKIE BŁONIA ELEKCYJNE

HITOS Y LUGARES EMBLEMÁTICOS
ESC. N.A.

Temperatura máxima	-5°C
Temperatura máxima registrada	30°C
Temperatura mínima	24°C
Temperatura mínima registrada	-14°C
Humedad	3%
Nieve	De noviembre a marzo
Precipitación	54 milímetros junio 14 milímetros febrero
Vientos	Predominantes de sur - occidente

CLIMA
ESC. N.A.

1 ESPACIO PÚBLICO

ESPACIO PÚBLICO	CALIDAD IMAGEN URBANA								
COEFICIENTES DE EVALUACIÓN	BAJO			MEDIO			ALTO		
PONDERACIÓN	1	2	3	4	5	6	7	8	9
ANDENES					✓				
VÍAS								✓	
CONEXIONES								✓	
NORMATIVA URBANA								✓	
MOVIARIO URBANO								✓	

2 ESPACIO ARQUITECTÓNICO

ESPACIO ARQUITECTÓNICO	CALIDAD IMAGEN URBANA								
COEFICIENTES DE EVALUACIÓN	BAJO			MEDIO			ALTO		
PONDERACIÓN	1	2	3	4	5	6	7	8	9
DIVERSIFICACIÓN DE USOS					✓				
PARAMENTACIÓN									✓
ESTADO FÍSICO DE LAS FACHADAS			✓						
ESTADO DE LAS EDIFICACIONES									✓

3 PAISAJISMO

PAISAJE	CALIDAD IMAGEN URBANA								
COEFICIENTES DE EVALUACIÓN	BAJO			MEDIO			ALTO		
PONDERACIÓN	1	2	3	4	5	6	7	8	9
FITOTECTURA								✓	
PARQUES								✓	
FUENTES HIDRICAS								✓	
SENDEROS ECOLÓGICOS								✓	
CORREDORES AMBIENTALES					✓				

TABLAS DE VALORACIÓN
ESC. N.A.

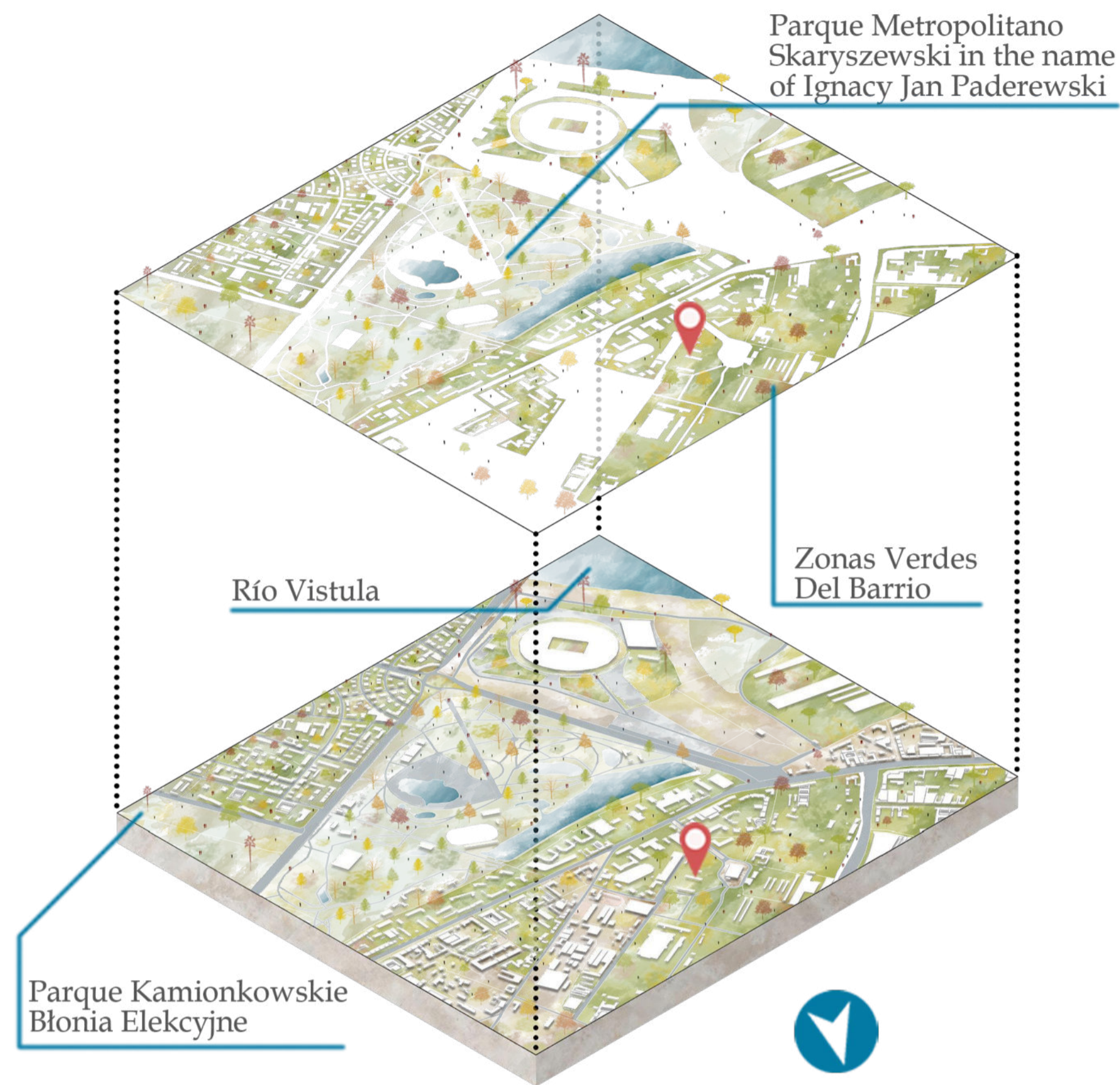

ANÁLISIS PAISAJÍSTICO

ESC. N.A.

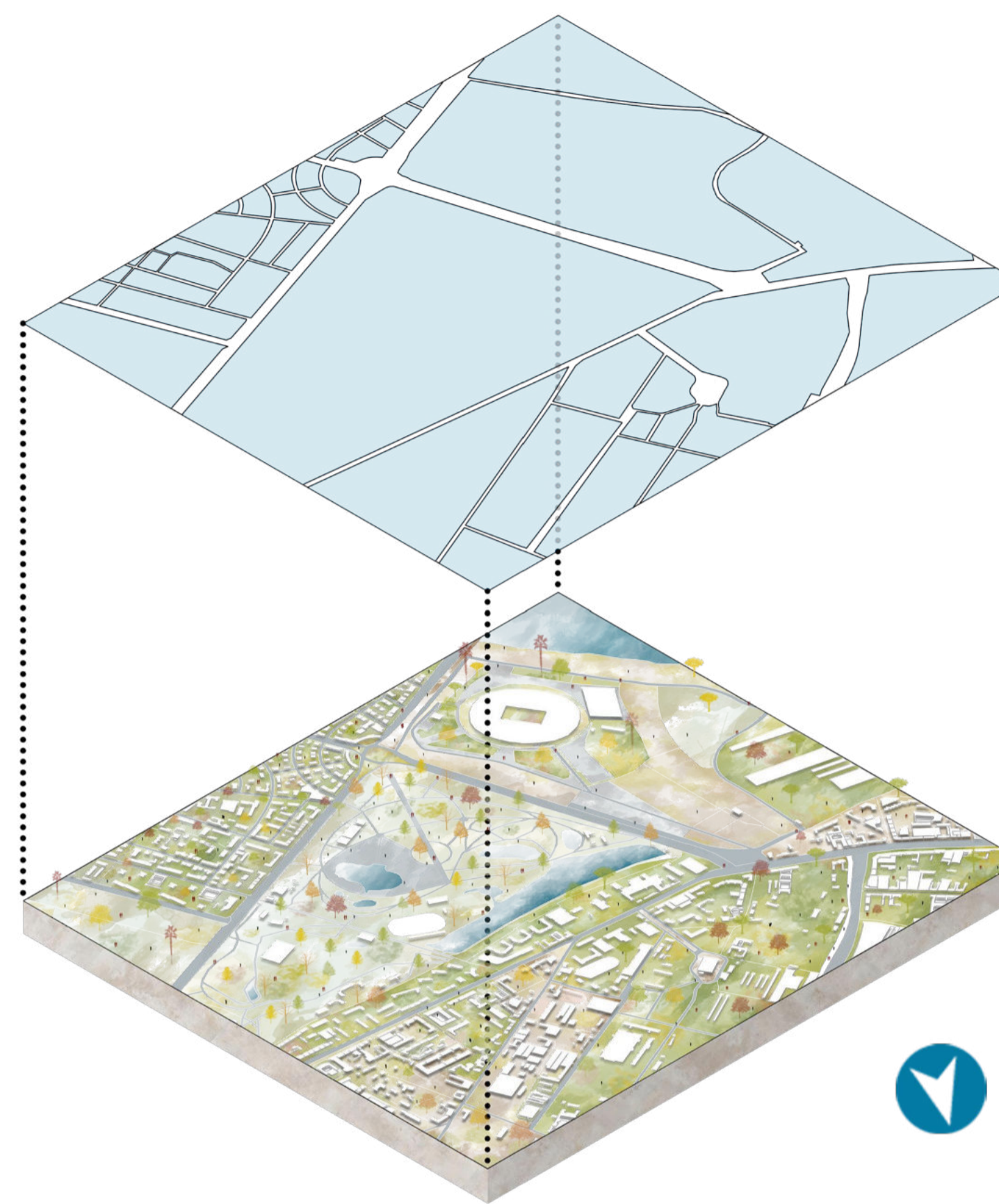

ANÁLISIS MORFOLÓGICO

ESC. N.A.



VÍA BERKA JOSELEWICZA

USOS

PARQUEADERO
BIEN DE INTERÉS CULTURAL (B.I.C.)
ENTRADA PARQUEADERO

BIEN DE INTERÉS CULTURAL (B.I.C.)

USOS VÍA BERKA JOSELEWICZA

ESC. N.A.



VÍA BERKA JOSELEWICZA

PATOLOGÍAS

PATOLOGÍAS VÍA BERKA JOSELEWICZA

ESC. N.A.

VÍA BERKA JOSELEWICZA

PARTES DEL B.I.C



ESC.

PARTES DEL PATRIMONIO ARQUITECTÓNICO
N.A

VÍA BERKA JOSELEWICZA

MATERIALIDAD DEL B.I.C

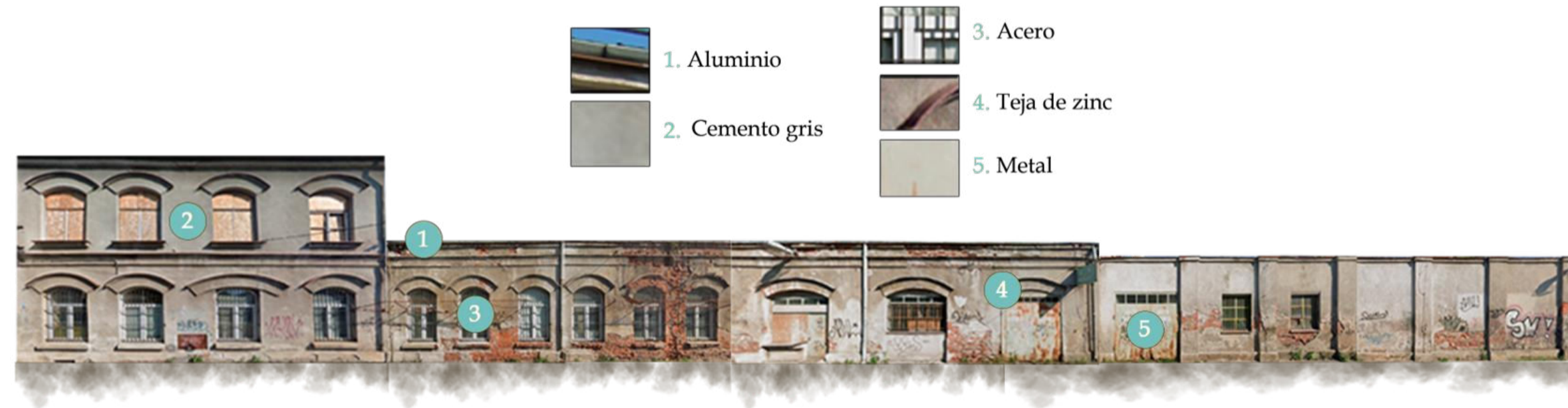

MATERIALIDAD PATRIMONIO ARQUITECTÓNICO
ESC. N.A

VÍA LUBELSKA

USOS



USOS VÍA LUBELSKA
ESC. N.A



Poligono de intervención
Vía Lubelska

VÍA LUBELSKA

PATOLOGÍAS



PATOLOGÍAS VÍA LUBELSKA
ESC. N.A



MODIFICACIONES	FECHA
1. GENERACIÓN PLANO	02-11-21

DOCENTE TITULAR:

ESTUDIANTES:

TUTOR REPRESENTACIÓN:

TUTOR ESTRUCTURAL:

PLANOS DE REFERENCIA

V.P. APROBACIÓN	V.P. PROYECTANTE
V.P. AL RESPONSABLE	V.P. AL CONSTRUCTOR
REGIÓN DE INTERÉS	REGIÓN

CONTIENE:
DIAGNÓSTICO - MICRO
PARTES DEL PATRIMONIO ARQUITECTÓNICO
MATERIALIDAD PATRIMONIO ARQUITECTÓNICO
USOS VÍA LUBELSKA
PATOLOGÍAS VÍA LUBELSKA

ESCALA: INDICADA	FECHA: MAYO 2022
ARCHIVO: PLANIMETRIA WEDEL RESIDENCIAL UNITS - WEDEL 1	FECHA COPIA: MAYO 2022
DIBUJÓ:	ELABORACIÓN:

VÍA ANDRZEJA FRYCZA-MODRZEWSKIEGO

USOS



Poligono de intervención Vía Andrzej Fryza-Modrzewskiego

USOS ANDRZEJA FRYCZA-MODRZEWSKIEGO
ESC. N.A.

VÍA ANDRZEJA FRYCZA-MODRZEWSKIEGO

PATOLOGÍAS

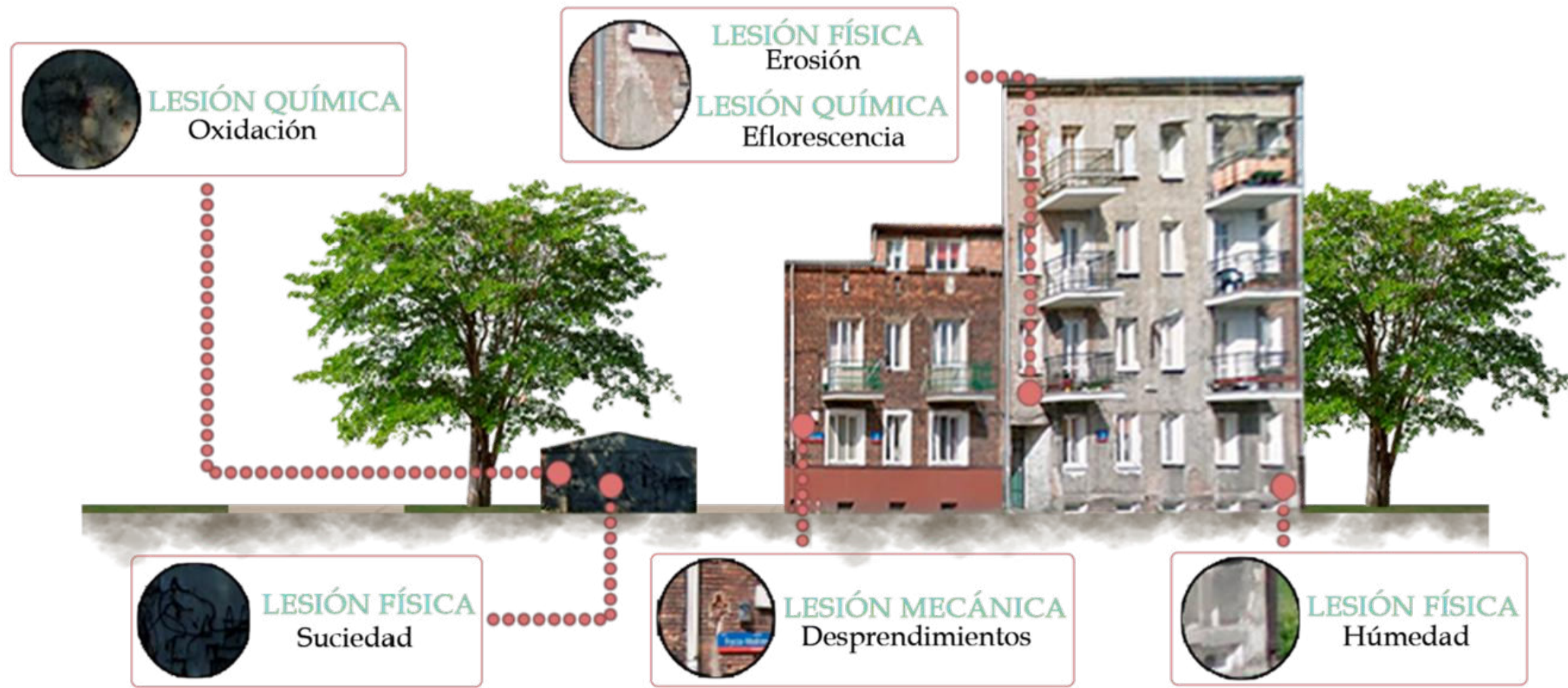

PATOLOGÍAS ANDRZEJA FRYCZA-MODRZEWSKIEGO
ESC. N.A.

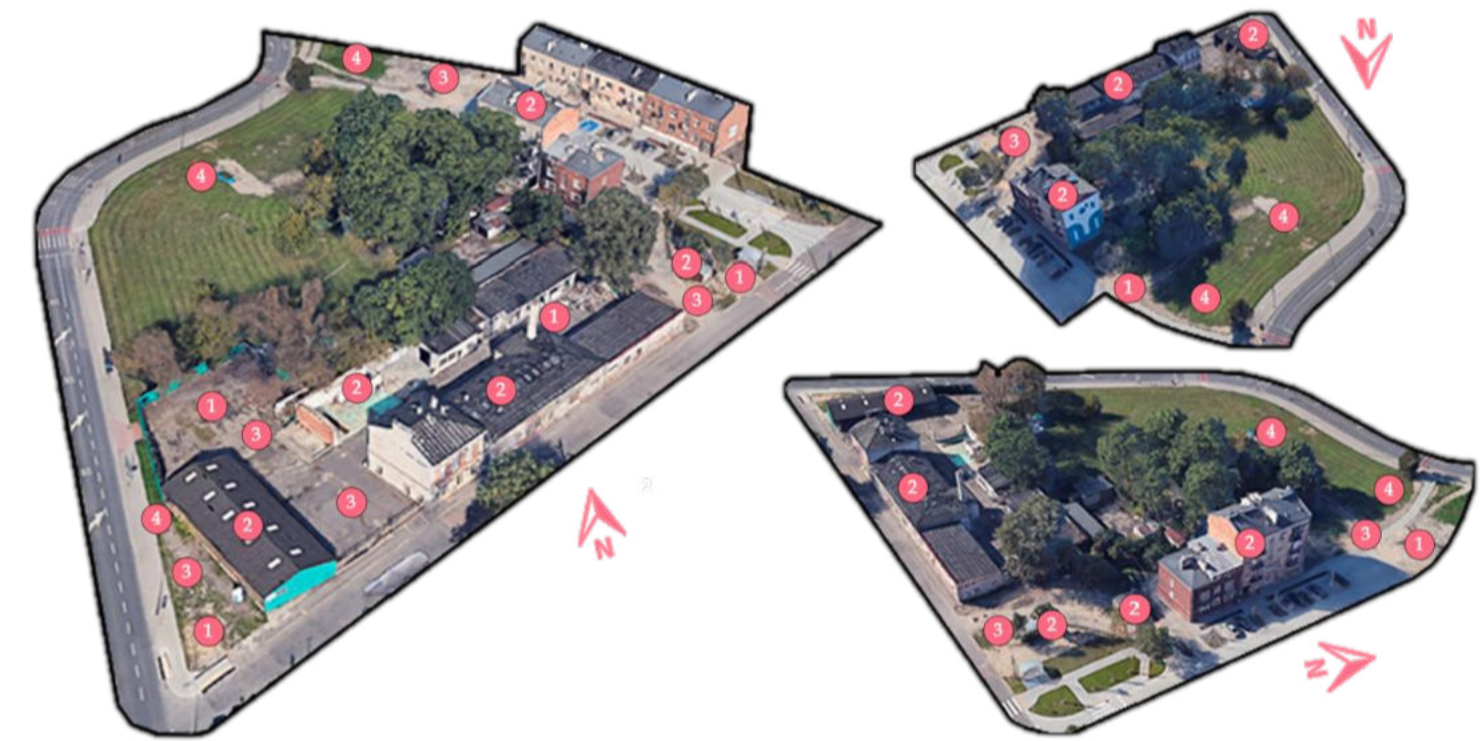

- 1 SUCIEDAD Y BASURAS
- 2 CONSTRUCCIONES EN MAL ESTADO
- 3 ZONAS DURAS DETERIORADAS
- 4 ZONAS VERDES DETERIORADAS

CONCLUSIONES PROBLEMÁTICAS POLIGONO DE INTERVENCIÓN
ESC. N.A.

MODIFICACIONES	FECHA
1. GENERACIÓN PLANO	02-11-21

DOCENTE TITULAR:

ESTUDIANTES:

TUTOR REPRESENTACIÓN:

TUTOR ESTRUCTURAL:

PLANOS DE REFERENCIA

V.P. APLICACIÓN	V.P. PROYECTO
V.P. AL RESPONSABLE	V.P. AL CONSTRUCTOR
REVISOR DE DISEÑO	REVISOR

CONTIENE:
DIAGNÓSTICO - MICRO
USOS VÍA ANDRZEJA FRYCZA-MODRZEWSKIEGO
PATOLOGÍAS VÍA ANDRZEJA FRYCZA-MODRZEWSKIEGO
CONCLUSIONES PROBLEMÁTICAS POLIGONO DE INTERVENCIÓN

ESCALA: INDICADA	FECHA: 04/10/2022
ARCHIVO:	FECHA COPIA:
DIBUJO:	ELABORACIÓN:

1

RESILIENCIA



Cada zona es única y a su vez cambiante, pese a que su estado físico está determinado por unas variables climatológicas, las cuales se encargan de definir el comportamiento no solo de la edificación sino también de su entorno, es por esto que es importante generar zonas resilientes que logren adaptarse a dicho estado físico.

2

CORREDORES AMBIENTALES



Conectar el polígono con su contexto inmediato por medio de corredores ambientales y zonas resilientes que permitan generar una armonía con su entorno y la adaptabilidad de los espacios al clima.

3

POROSIDAD (PRIVADO-PÚBLICO)



La porosidad en las fachas permite que el usuario no tenga que realizar largos recorridos para acceder a puntos estratégicos de la edificación también permiten tener una relación entre lo público y lo privado.

4

HIBRIDACIÓN



Generar una edificación híbrida, que permita satisfacer las necesidades comerciales del contexto en el cual se encuentra el conjunto habitacional, por medio de zonas de útiles y de ocio.

ESTRATEGIAS CONCEPTUALES

ESC. N.A

1

ZONAS PÚBLICAS DE SERVICIO

RESIDENCIA UNIVERSITARIA	RESIDENCIA UNIVERSITARIA
HALL	SALAS TEMÁTICAS
COWORKING POR TORRE	PUESTO DE SEGURIDAD
SALA DE CONFERENCIAS	DEPOSITO DE BASURA
SALÓN ESTUDIANTIL	CUARTO DE MANTENIMIENTO
LAVANDERIA	SALA DE ESPERA
ADMINISTRACIÓN	BAÑOS DE MUJERES
OFICINAS DEL PERSONAL	BAÑO PARA HOMBRES
SALONES SOCIALES	PSICOLOGÍA
LABORATORIOS	ENFERMERÍA
SALAS DE COMPUTO	PARQUEADERO

2

ZONAS PÚBLICAS DE OCIO

RESIDENCIA UNIVERSITARIA
GALERIA PARA EXPOSICIÓN
RESTAURANTES
SUPERMECADO
TIENDAS DE DIFERENTES USOS
PARQUE
GYM
PISCINA CLIMÁTICA Y SAUNA
SALON DE CINE
BIBLIOTECA
SALA DE JUEGOS
SEDE DE FRATERNIDADES
MUSEO
PISTA DE ATLETISMO

3

ZONAS PRIVADAS

RESIDENCIA UNIVERSITARIA
HABITACIÓN
COCINA
BAÑO
CUARTO DE ESTUDIO
SALA

PROGRAMA ARQUITECTÓNICO

ESC. N.A

ZONA A:

DIRECTRICES:

Su nueva función está prevista en crear un lugar de servicio para los residentes del complejo residencial universitario.

1. Casa comunitaria.
2. Lugares de reuniones, eventos culturales y actividades de ocio.
3. Talleres de trabajo.
4. Exhibiciones.
5. Espacios creativos.
6. Lugar para las fraternidades.
7. Servicio de asesoramiento.
8. Fundaciones.

Se debe tener en cuenta las líneas guía del oficial de conservación patrimonial arquitectónica.

MEDIDAS Y DENSIDADES:

MEDIDAS FABRICA: 41 metros de largo por 10 metros de ancho.
LA ALTURA MÁXIMA PERMITIDA PARA CONSTRUIR: 18 metros (6 niveles)
DENSIDAD MÁXIMA DE CONSTRUCCIÓN: 70%.



ZONA B.1:

DIRECTRICES:

Sera destinada a viviendas multifamiliares, espacios públicos y privados variados.

MEDIDAS Y DENSIDADES:

LA ALTURA MÁXIMA PERMITIDA PARA CONSTRUIR: 16 metros (5 niveles)
DENSIDAD MÁXIMA DE CONSTRUCCIÓN: 70%.



ZONA B.2 Y B.3:

DIRECTRICES:

Sera destinada a viviendas multifamiliares, espacios públicos y privados variados.

MEDIDAS Y DENSIDADES:

LA ALTURA MÁXIMA PERMITIDA PARA CONSTRUIR: 25 metros (8 niveles)
DENSIDAD MÁXIMA DE CONSTRUCCIÓN: 100%.



ESQUEMA DE INTERVENCIÓN

ESC. N.A

CONVENCIONES

MODIFICACIONES	FECHA
1. GENERACION PLANO	02-11-21

DOCENTE TITULAR:

ESTUDIANTES:

TUTOR REPRESENTACION:

TUTOR ESTRUCTURAL:

PLANOS DE REFERENCIA

V.P. APROBACION	V.P. PROYECTADO
V.P. AL RESPONSABLE	V.P. AL CONSTRUCTORA
REGION DE DISEÑO	REGION

CONTIENE:

PROYECTA ANTEPROYECTO
 MEMORIA COMPOSITIVA
 VOLUMEN TIPOLOGIAS DEL PROYECTO
 ZONIFICACION INICIAL PRIMER NIVEL
 MANEJO DE FACHADAS (CONTEXTO B.I.C)

ESCALA:	FECHA:
INDICADA	04/10/2022
ARCHIVO:	FECHA COPIA:
PLANIMETRIA WEDEL RESIDENCIAL UNITS - VARSOVIA	04/10/2022
DIBUJO:	ELABORACION:
PLANO No.	DE
18	47



MEMORIA COMPOSITIVA
 ESC. N.A

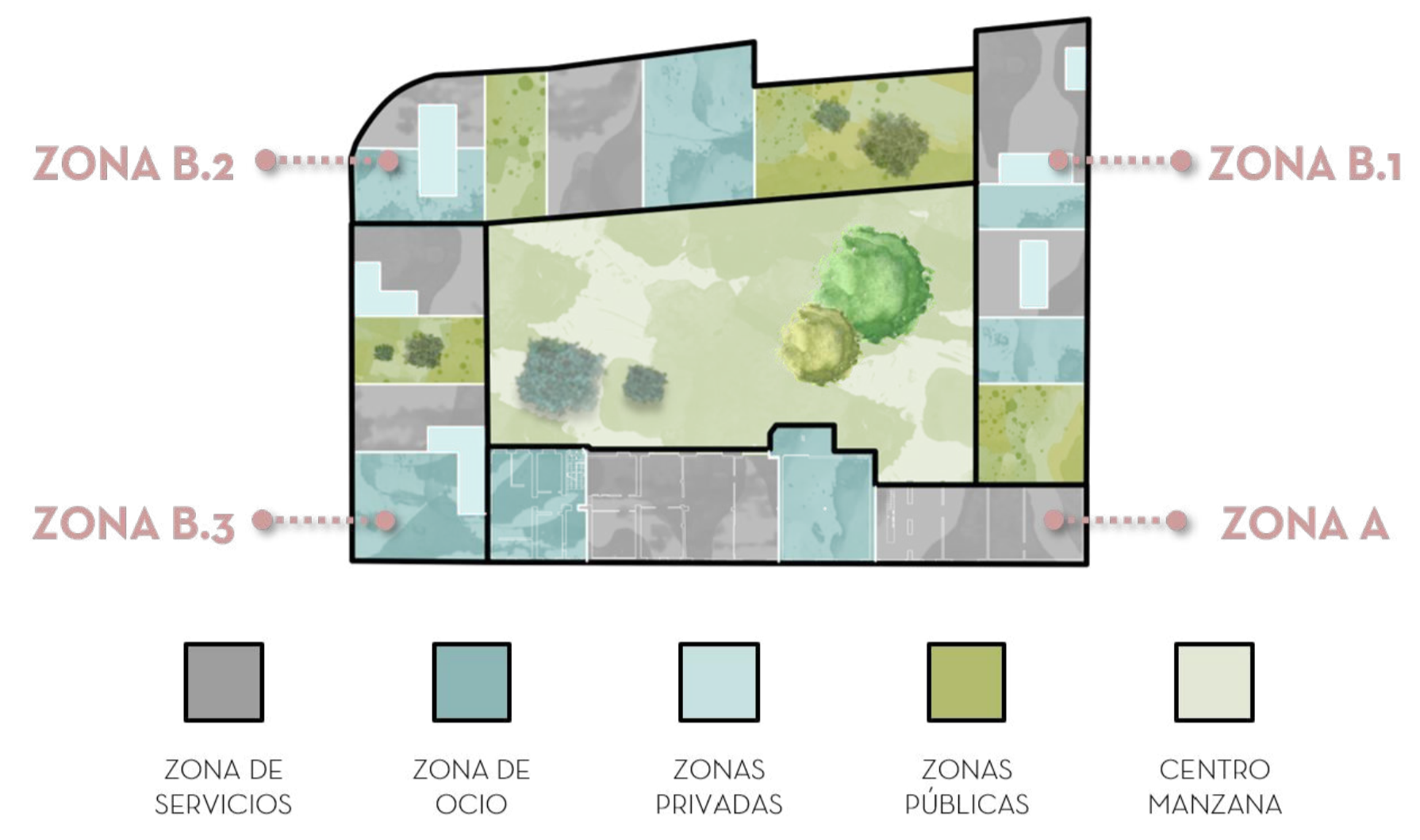

ZONIFICACIÓN INICIAL PRIMER NIVEL
 ESC. N.A



VOLUMEN TIPOLOGÍAS DEL PROYECTO
 N.A



MANEJO DE FACHADAS (CONTEXTO B.I.C)
 ESC. N.A



PE PLANTA DE PRIMER PISO Y ESPACIO PÚBLICO
ESC. 1 : 1000



UNIVERSIDAD
La Gran Colombia

FACULTAD DE ARQUITECTURA

PROYECTO
WEDEL RESIDENCIAL
UNITS
VARSOVIA 2022

CONVENCIONES

MODIFICACIONES	FECHA
1. GENERACIÓN PLANO	02-11-21

DOCENTE TITULAR:

ESTUDIANTES:

TUTOR REPRESENTACIÓN:

TUTOR ESTRUCTURAL:

PLANOS DE REFERENCIA

V. P. APROBACIÓN	V. P. PROYECTADO
V. P. AL RESPONSABLE	V. P. AL CONSTRUCTOR
ASESOR DE DISEÑO	ASESOR

CONTIENE:
PROPUESTA GENERAL
PLANTA DE PRIMER PISO Y ESPACIO PÚBLICO

ESCALA: 1:1000	FECHA: 04/10/2022
-------------------	----------------------

ARCHIVO: PLANTA WEDEL RESIDENCIAL UNITS - 02/11/21	FECHA COPIA: 04/10/2022
--	----------------------------

DIBUJÓ:	ELABORACIÓN:
---------	--------------

PLANO No:	DE:
-----------	-----

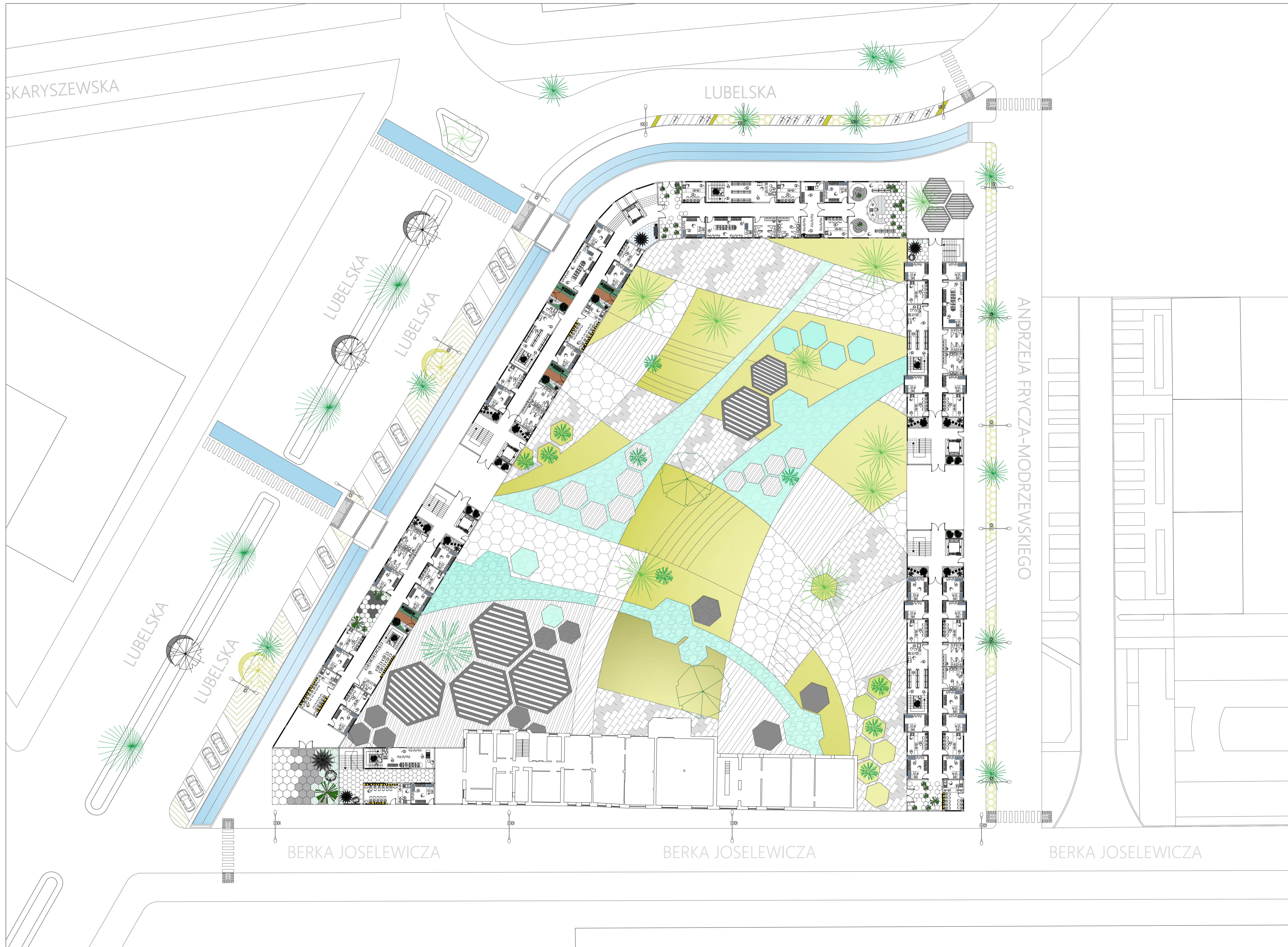

FACULTAD DE ARQUITECTURA
 PROYECTO
**WEDEL RESIDENTIAL
 UNITS**
 VARSOVIA 2022

CONVENCIONES

MODIFICACIONES	FECHA
1. GENERACIÓN PLANO	02-11-21

DOCENTE TITULAR:

ESTUDIANTES:

TUTOR REPRESENTACIÓN:

TUTOR ESTRUCTURAL:

PLANOS DE REFERENCIA

V. P. APROBACIÓN	V. P. PROYECTANTE
V. P. AL RESPONSABLE	V. P. AL CONSTRUCTOR
ASESOR DE DISEÑO	ASESOR

CONTIENE:
 PROYECTA GENERAL
 PLANTA DE PRIMER PISO Y ESPACIO PÚBLICO

ESCALA: 1:250	FECHA: MAYO 2022
ARCHIVO: PLANIMETRÍA WEDEL RESIDENTIAL UNITS - 0502021	FECHA COPIA: MAYO 2022
DIBUJÓ:	ELABORACIÓN:



PLANTA DE PRIMER PISO
ESC. 1:200

21	47
 UNIVERSIDAD La Gran Colombia	
FACULTAD DE ARQUITECTURA	
PROYECTO WEDEL RESIDENCIAL UNITS VARSOVIA 2022	
CONVENCIONES	
MODIFICACIONES	FECHA
1. GENERACION PLANO	02-11-21
DOCENTE TITULAR:	
ESTUDIANTES:	
TUTOR REPRESENTACION:	
TUTOR ESTRUCTURAL:	
PLANOS DE REFERENCIA	
V. P. APROBACION	V. P. PROYECTADO
V. P. AL RESPONSABLE	V. P. AL CONSTRUCTOR
ASESOR DE DISEÑO	ASESOR
CONTIENE: PROPOSTA GENERAL PLANTA DE PRIMER PISO	
ESCALA: INDICADA	FECHA: 04/10/2022
ARCHIVO: PLANTA DE WEDEL RESIDENCIAL UNITS - VARSOVIA	FECHA COPIA: 04/10/2022
DIBUJO:	ELABORACION:
PLANO No:	DE:
21	47

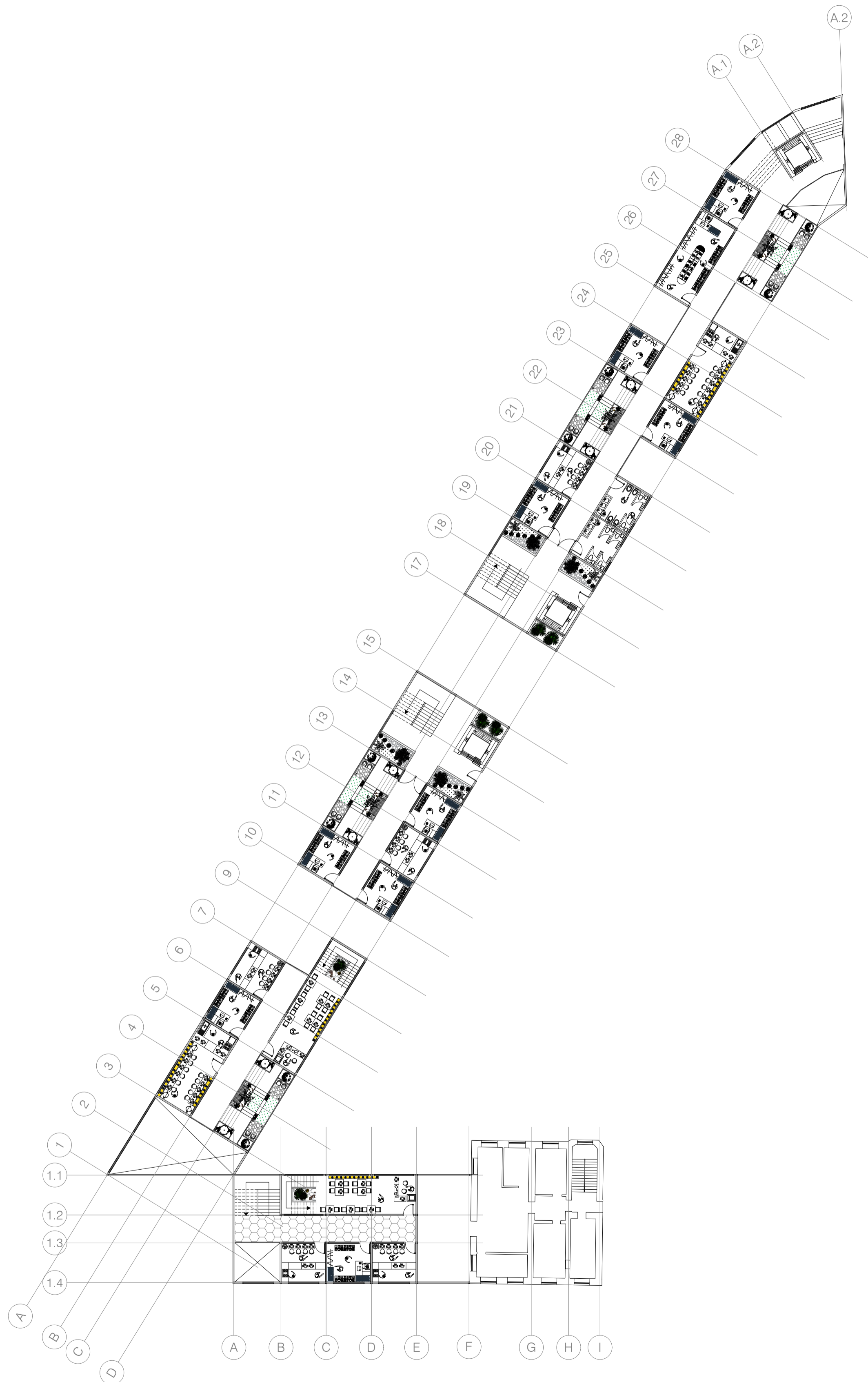

PLANTA DE SEGUNDO PISO
ESC. 1:200

47	22
 UNIVERSIDAD La Gran Colombia	
FACULTAD DE ARQUITECTURA	
PROYECTO WEDEL RESIDENCIAL UNITS VARSOVIA 2022	
CONVENCIONES:	
MODIFICACIONES	FECHA
1. GENERACION PLANO	02-11-21
DOCENTE TITULAR:	
ESTUDIANTES:	
TUTOR REPRESENTACION:	
TUTOR ESTRUCTURAL:	
PLANOS DE REFERENCIA:	
V.P. APROBACION	V.P. PROYECTADO
V.P. AL RESPONSABLE	V.P. AL CONSTRUCTOR
ASESOR DE DISEÑO	ASESOR
CONTIENE: PROPIETA GENERAL PLANTA DE SEGUNDO PISO	
ESCALA: INDICADA	FECHA: 04/10/2022
ARCHIVO: PLANTA WEDEL RESIDENCIAL UNITS - 02/11/21	FECHA COPIA: 04/10/2022
DIBUJO:	ELABORACION:
PLANO No:	DE:
22	47



UNIVERSIDAD
La Gran Colombia

FACULTAD DE ARQUITECTURA

PROYECTO
WEDEL RESIDENCIAL

UNITS

VARSOVIA 2022

CONVENCIONES:

MODIFICACIONES	FECHA
1. GENERACION PLANO	02-11-21

DOCENTE TITULAR:

ESTUDIANTES:

TUTOR REPRESENTACION:

TUTOR ESTRUCTURAL:

PLANOS DE REFERENCIA:

V.P. APROBACION	V.P. PROYECTADO
V.P. AL RESPONSABLE	V.P. AL CONSTRUCTOR
ASESOR DE DISEÑO	ASESOR

CONTIENE:
PROPIUESTA GENERAL
PLANTA DE TERCER PISO

ESCALA: INDICADA	FECHA: MAYO 2022
ARCHIVO: PLANIMETRIA WEDEL RESIDENCIAL UNITS - VARSOVIA	FECHA COPIA: MAYO 2022
DIBUJÓ:	ELABORACIÓN:



PLANTA DE TERCER PISO

ESC. 1:200



PLANTA DE CUARTO PISO
ESC. 1:200

47	24
 UNIVERSIDAD La Gran Colombia	
FACULTAD DE ARQUITECTURA	
PROYECTO WEDEL RESIDENCIAL UNITS VARSOVIA 2022	
CONVENCIONES:	
MODIFICACIONES	FECHA
1. GENERACIÓN PLANO	02-11-21
DOCENTE TITULAR:	
ESTUDIANTES:	
TUTOR REPRESENTACIÓN:	
TUTOR ESTRUCTURAL:	
PLANOS DE REFERENCIA:	
V.º P.º APROBACIÓN:	V.º P.º PROYECTANTE:
V.º P.º AL RESPONSABLE:	V.º P.º AL CONSTRUCTOR:
ASESOR DE DISEÑO:	ASESOR:
CONTIENE: PROPIETA GENERAL PLANTA DE CUARTO PISO	
ESCALA: INDICADA	FECHA: MAYO 2022
ARCHIVO: PLANTA WEDEL RESIDENCIAL UNITS - VARSOVIA	FECHA COPIA: MAYO 2022
DIBUJO:	ELABORACIÓN:
PLANO No:	DE:
24	47

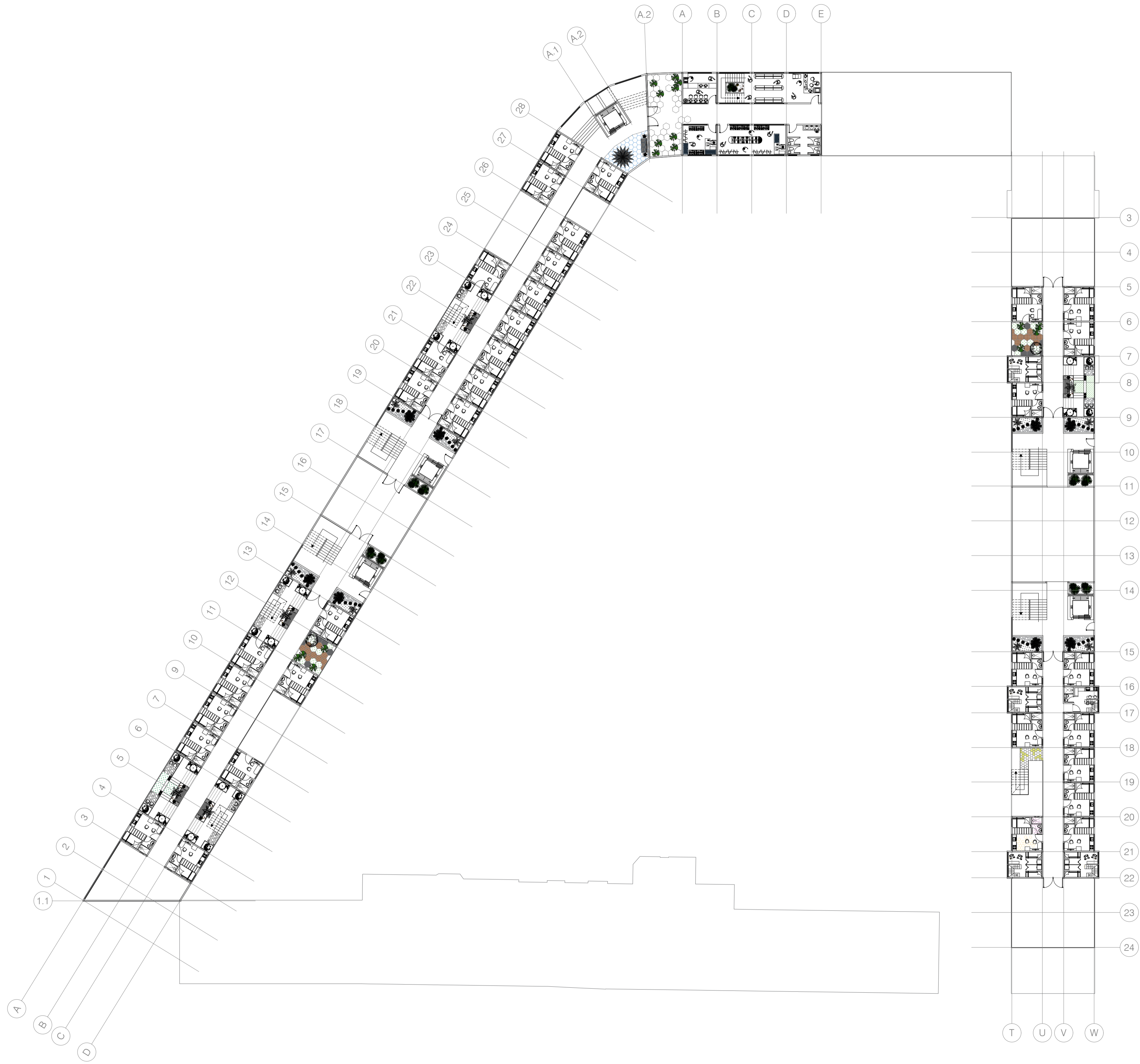

PLANTA DE QUINTO PISO
ESC. 1:200



FACULTAD DE ARQUITECTURA
PROYECTO
WEDEL RESIDENCIAL
UNITS
VARSOVIA 2022

CONVENCIONES:

MODIFICACIONES	FECHA
1. GENERACION PLANO	02-11-21

DOCENTE TITULAR:

ESTUDIANTES:

TUTOR REPRESENTACION:

TUTOR ESTRUCTURAL:

PLANOS DE REFERENCIA:

V.P. APROBACION	V.P. PROYECTADO
V.P. AL RESPONSABLE	V.P. AL CONSTRUCTORA
ASESOR DE OFICIO	ASESOR

CONTIENE:

PROPIUESTA GENERAL
PLANTA DE QUINTO PISO

ESCALA: INDICADA	FECHA: 04/10/2022
ARCHIVO: PLANTA WEDEL RESIDENCIAL UNITS - UNIDAD 1	FECHA COPIA: 04/10/2022
DIBUJO:	ELABORACION:



PLANTA DE SEXTO PISO
 ESC. 1:200

47	26
 UNIVERSIDAD La Gran Colombia	
FACULTAD DE ARQUITECTURA	
PROYECTO WEDEL RESIDENCIAL UNITS VARSOVIA 2022	
CONVENCIONES	
MODIFICACIONES	FECHA
1. GENERACIÓN PLANO	02-11-21
DOCENTE TITULAR:	
ESTUDIANTES:	
TUTOR REPRESENTACIÓN:	
TUTOR ESTRUCTURAL:	
PLANOS DE REFERENCIA	
V. P. APROBACIÓN	V. P. PROYECTADO
V. P. AL RESPONSABLE	V. P. AL CONSTRUCTOR
ASESOR DE OFICIO	ASESOR
CONTIENE: PROPIETA GENERAL PLANTA DE SEXTO PISO	
ESCALA: INDICADA	FECHA: 04/10/2022
ARCHIVO: PLANIMETRIA WEDEL RESIDENCIAL UNITS - VARSOVIA	FECHA COPIA: 04/10/2022
DIBUJÓ:	ELABORACIÓN:
PLANO No:	DE:
26	47



PLANTA DE SÉPTIMO PISO
 ESC. 1:200



UNIVERSIDAD
 La Gran Colombia

FACULTAD DE ARQUITECTURA

PROYECTO
 WEDEL RESIDENTIAL
 UNITS
 VARSOVIA 2022

CONVENCIONES

MODIFICACIONES	FECHA
1. GENERACIÓN PLANO	02-11-21

DOCENTE TITULAR:

ESTUDIANTES:

TUTOR REPRESENTACIÓN:

TUTOR ESTRUCTURAL:

PLANOS DE REFERENCIA

V.º P.º APROBACIÓN	V.º P.º PROYECTADO
V.º P.º AL RESPONSABLE	V.º P.º AL CONSTRUCTORA
ASESOR DE OFICIO	ASESOR

CONTIENE:
 PROPUESTA GENERAL
 PLANTA DE SÉPTIMO PISO

ESCALA: INDICADA	FECHA: 04/10/2022
---------------------	----------------------

ARCHIVO: PLANTA DE WEDEL RESIDENTIAL UNITS - VARSOVIA	FECHA COPIA: 04/10/2022
--	----------------------------

DIBUJÓ:	ELABORACIÓN:
---------	--------------

PLANO No:	DE:
-----------	-----



PLANTA DE OCTAVO PISO
ESC. 1:200



FACULTAD DE ARQUITECTURA
PROYECTO
WEDEL RESIDENCIAL
UNITS
VARSOVIA 2022

CONVENCIONES:

MODIFICACIONES	FECHA
1. GENERACION PLANO	02-11-21

DOCENTE TITULAR:

ESTUDIANTES:

TUTOR REPRESENTACION:

TUTOR ESTRUCTURAL:

PLANOS DE REFERENCIA:

V.P. APROBACION:	V.P. PROYECTANDO:
V.P. AL RESPONSABLE:	V.P. AL CONSTRUCTORA:
ASESOR DE OFICIO:	ASESOR:

CONTIENE:
PROPIETA GENERAL
PLANTA DE OCTAVO PISO

ESCALA: INDICADA	FECHA: 08/10/2022
ARCHIVO: PLANTA RESIDENCIAL WEDEL UNITS - SECCION 1	FECHA COPIA: 08/10/2022
DIBUJÓ:	ELABORACIÓN:
PLANO No:	DE:
28	47



PLANTA DE OCTAVO PISO
ESC. 1:200



FACULTAD DE ARQUITECTURA
PROYECTO
WEDEL RESIDENTIAL
UNITS
VARSOVIA 2022

CONVENCIONES

MODIFICACIONES	FECHA
1. GENERACIÓN PLANO	02-11-21

DOCENTE TITULAR:

ESTUDIANTES:

TUTOR REPRESENTACIÓN:

TUTOR ESTRUCTURAL:

PLANOS DE REFERENCIA

V.P. APROBACIÓN: ANDRÉS DAVID SÁNCHEZ GUZMÁN P.L.L. ANDRÉS GUZMÁN	V.P. PROYECTANDO: ANDRÉS DAVID SÁNCHEZ GUZMÁN P.L.L. ANDRÉS GUZMÁN
V.P. AL RESPONSABLE: ANDRÉS DAVID SÁNCHEZ GUZMÁN P.L.L. ANDRÉS GUZMÁN	V.P. AL CONSTRUCTORA: ANDRÉS DAVID SÁNCHEZ GUZMÁN P.L.L. ANDRÉS GUZMÁN
ASESOR DE OFICINA: ANDRÉS DAVID SÁNCHEZ GUZMÁN P.L.L. ANDRÉS GUZMÁN	ASESOR: ANDRÉS DAVID SÁNCHEZ GUZMÁN P.L.L. ANDRÉS GUZMÁN

CONTIENE:
PROYECTA GENERAL
DISEÑO INTERIOR BIEN DE INTERÉS CULTURAL
CAMBIO DE USO A OFICINAS

ESCALA: INDICADA	FECHA: 08/10/2022
ARCHIVO: PLANTA WEDEL RESIDENTIAL UNITS - SECCIÓN 1	FECHA COPIA: 08/10/2022
DIBUJÓ:	ELABORACIÓN:

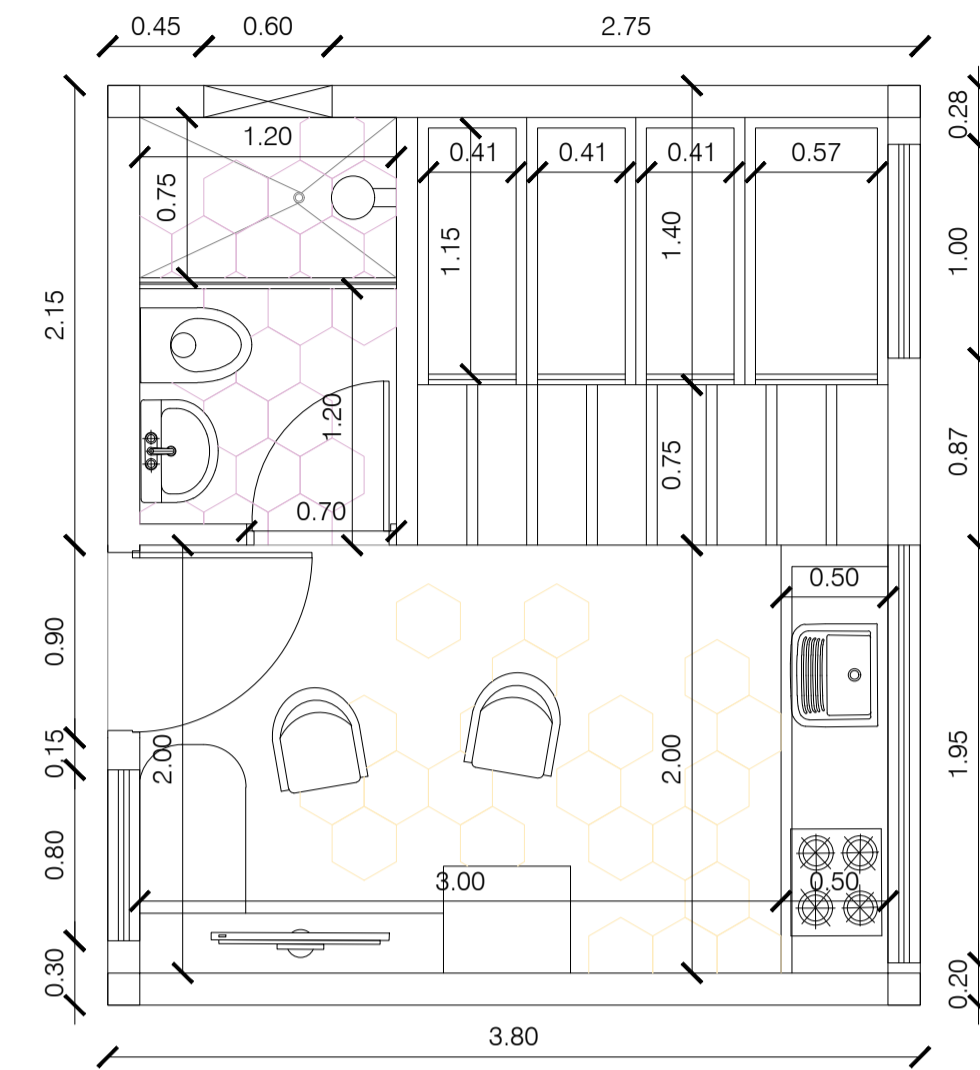
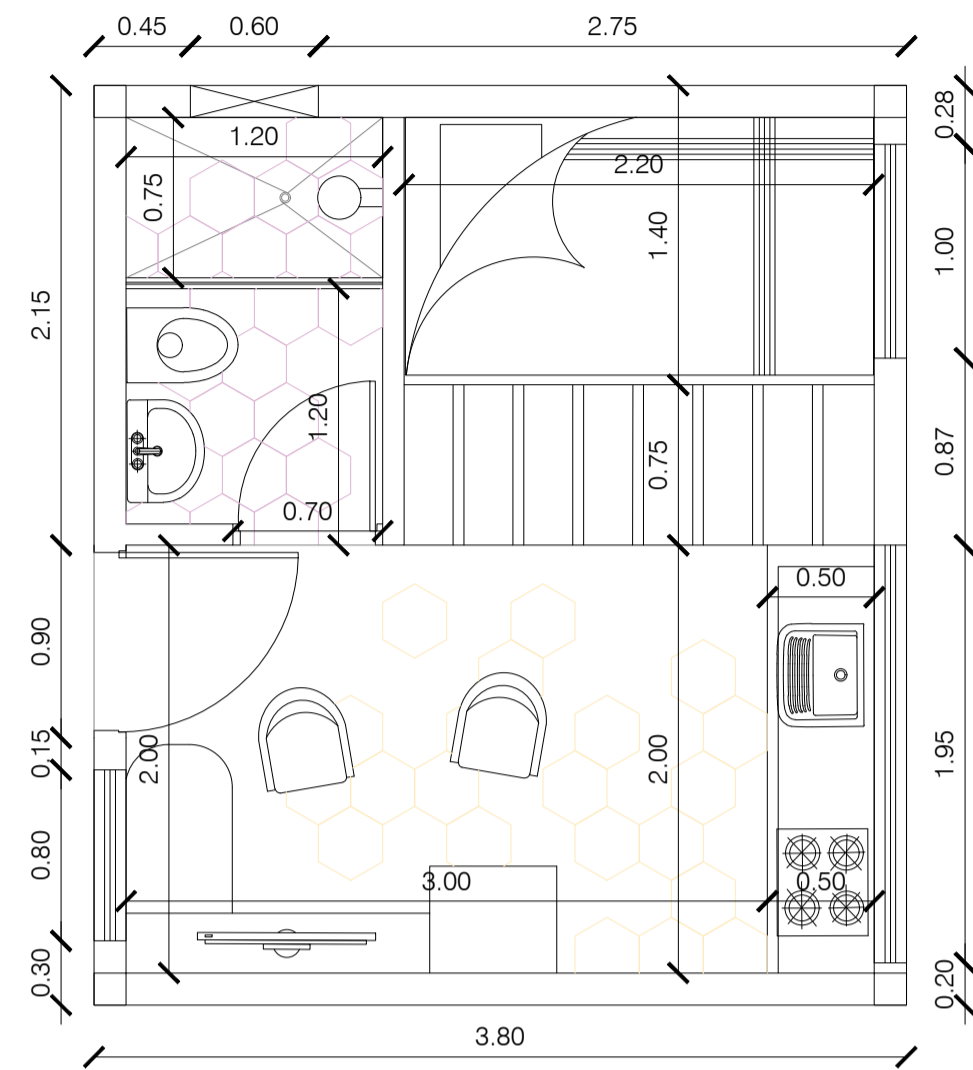

TIPOLOGÍA DE VIVIENDA 12 m² - VARIACIÓN 1
1.25

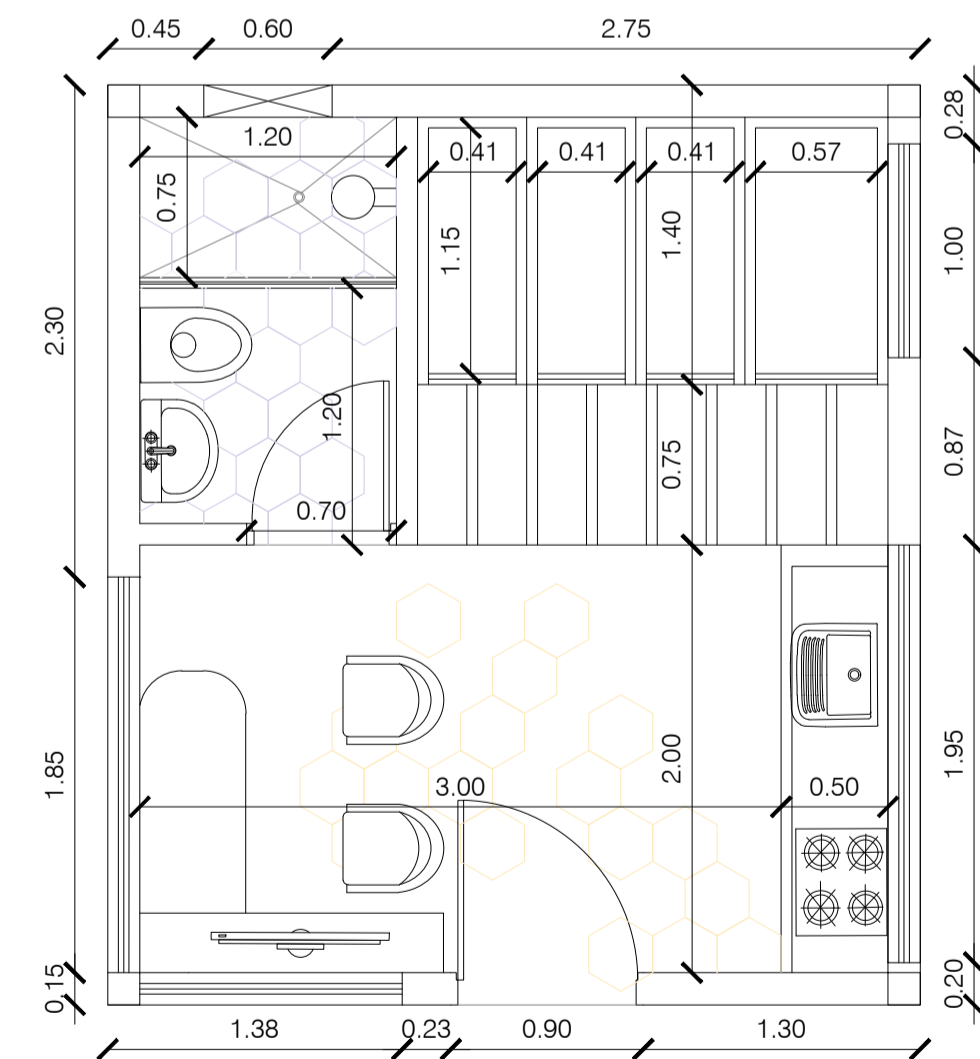
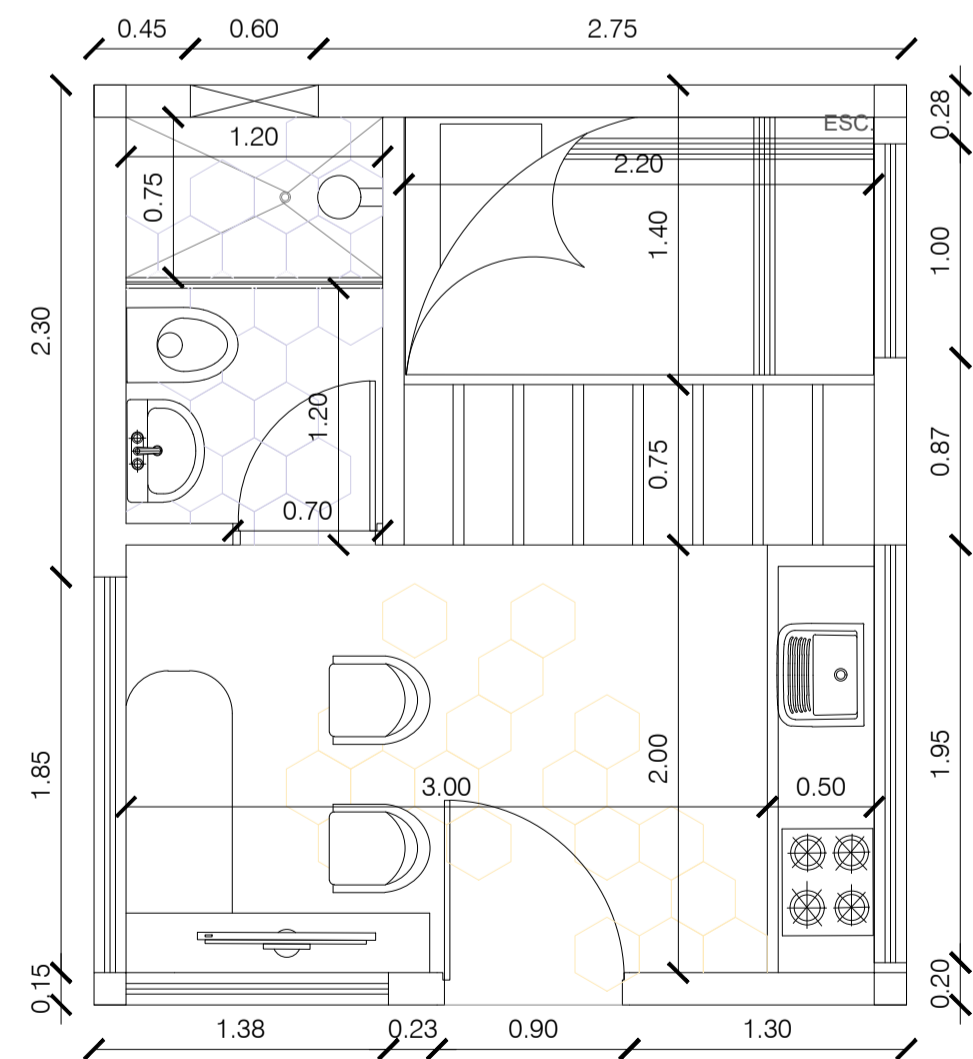

TIPOLOGÍA DE VIVIENDA 12 m² - VARIACIÓN 2
ESC. 1.25



MODIFICACIONES	FECHA
1. GENERACIÓN PLANO	02-11-21

DOCENTE TITULAR:

ESTUDIANTES:

TUTOR REPRESENTACIÓN:

TUTOR ESTRUCTURAL:

PLANOS DE REFERENCIA

V.P. APROBACIÓN:	V.P. PROPIETARIO:
V.P. AL RESPONSABLE:	V.P. AL CONSTRUCTORA:
ASESOR DE OFICIO:	ASESOR:

CONTIENE:
PROPUESTA PROYECTO
TIPOLOGÍA DE VIVIENDA 12 m² - VARIACIÓN 1 Y 2

ESCALA: INDICADA	FECHA: 04/10/2022
ARCHIVO: PLANIMETRÍA WEDEL RESIDENCIAL UNITS - VARSOVIA 1	FECHA COPIA: 04/10/2022
DIBUJÓ:	ELABORACIÓN:



MODIFICACIONES	FECHA
1. GENERACION PLANO	02-11-21

DOCENTE TITULAR:

ESTUDIANTES:

TUTOR REPRESENTACION:

TUTOR ESTRUCTURAL:

PLANOS DE REFERENCIA:

V.P. APROBACION	V.P. PROYECTADO
V.P. AL RESPONSABLE	V.P. AL CONSTRUCTOR
ASESOR DE DISEÑO	ASESOR

CONTIENE:
PROPUESTA PROYECTO
TIPOLOGIA DE VIVIENDA 12 m² - VARIACION 1 Y 2
TIPOLOGIA DE VIVIENDA 23 m²
DETALLE ESPACIO PUBLICO Y LOCALES

ESCALA: INDICADA	FECHA: 04/02/2022
ARCHIVO: PLANIMETRIA WEDEL RESIDENCIAL UNITS - VARIACION 1	FECHA COPIA: 04/02/2022
DIBUJÓ:	ELABORACIÓN:

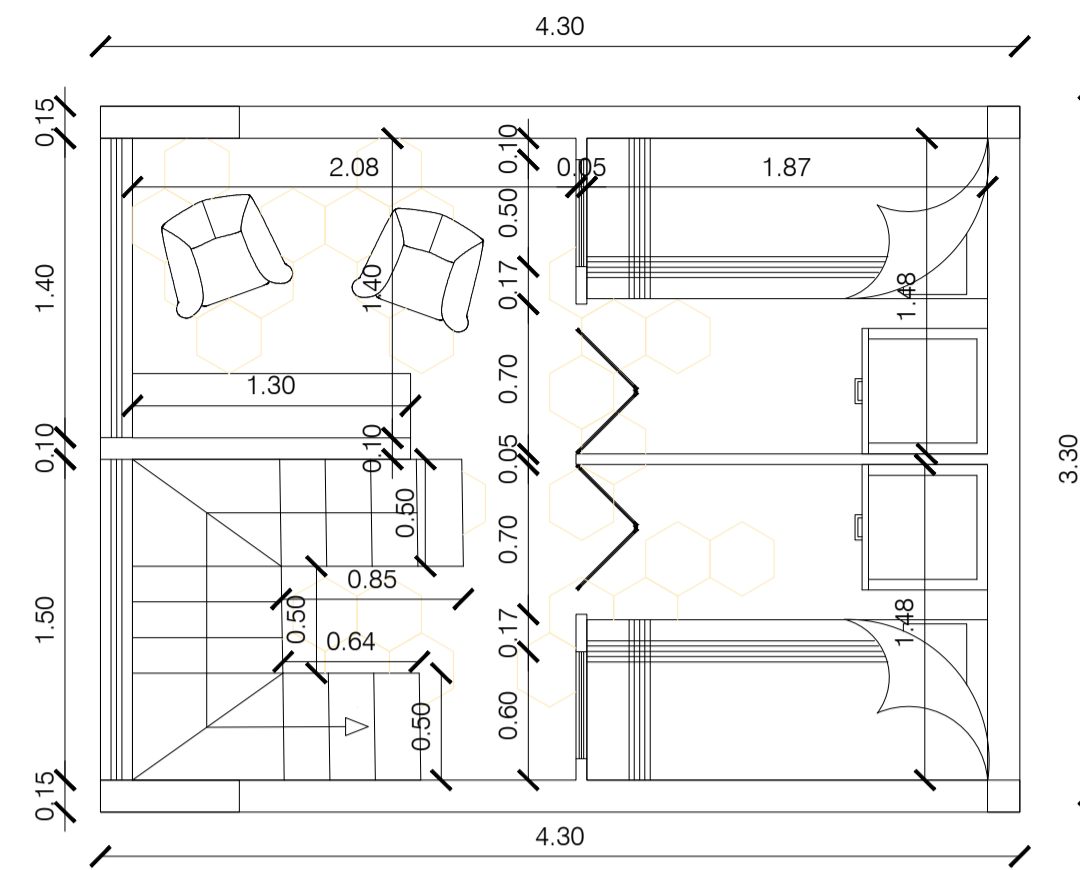
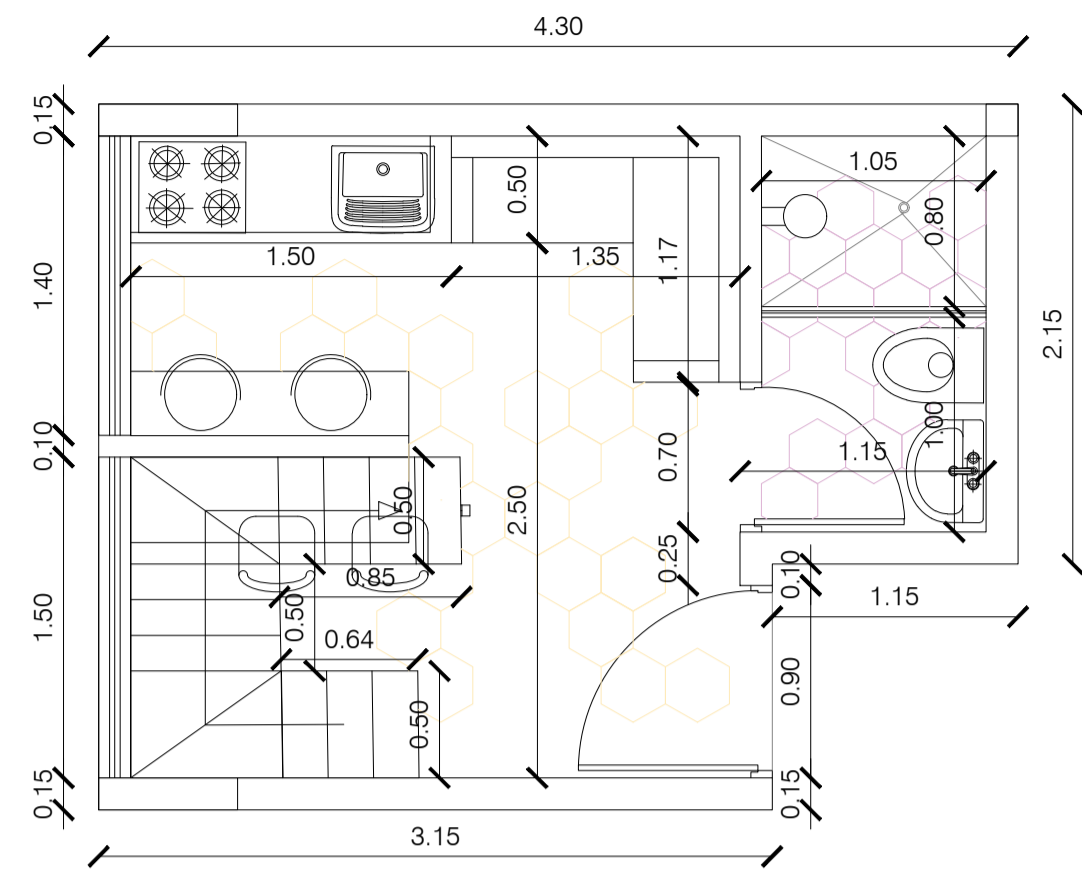

TIPOLOGÍA DE VIVIENDA 23 m² - VARIACIÓN 1
ESC. 1:25

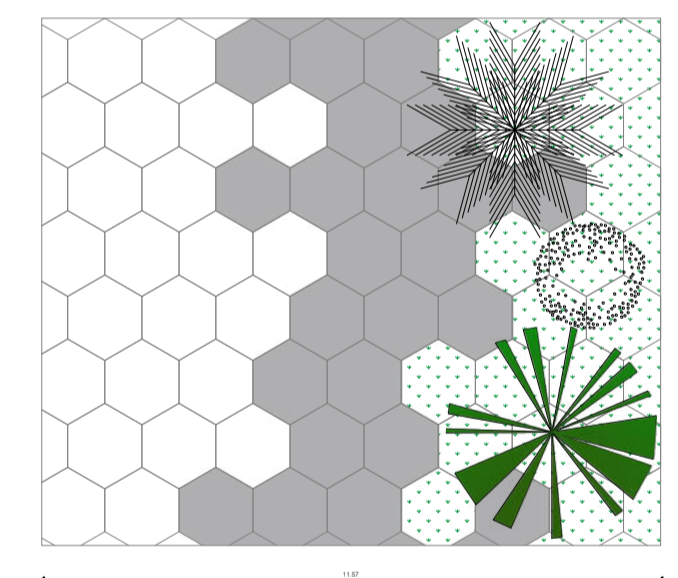
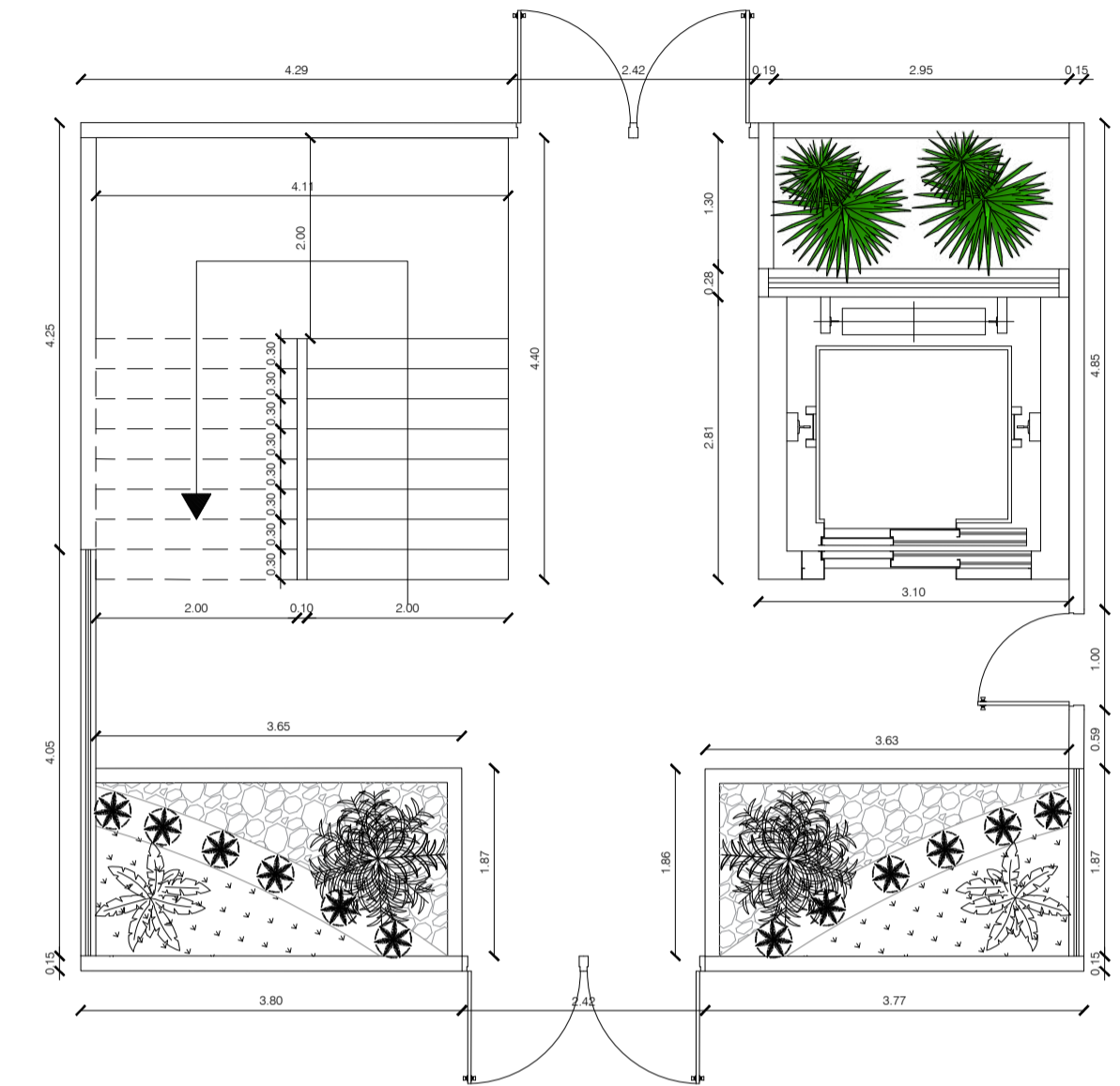

DETALLE ESPACIO PÚBLICO Y LOCALES
ESC. 1:100

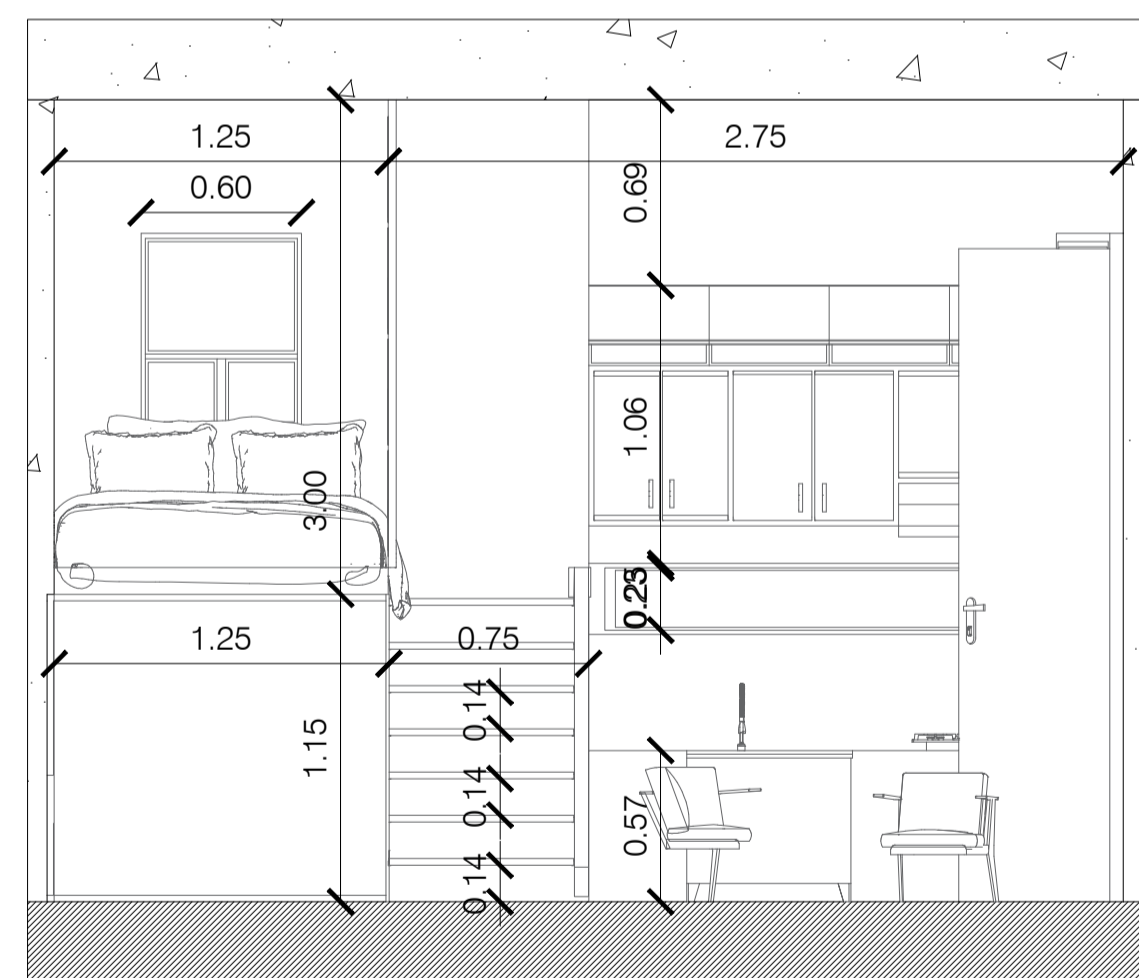

CORTE TIPOLOGÍA DE VIVIENDA 12 m² - VARIACIÓN 1
ESC. 1:20

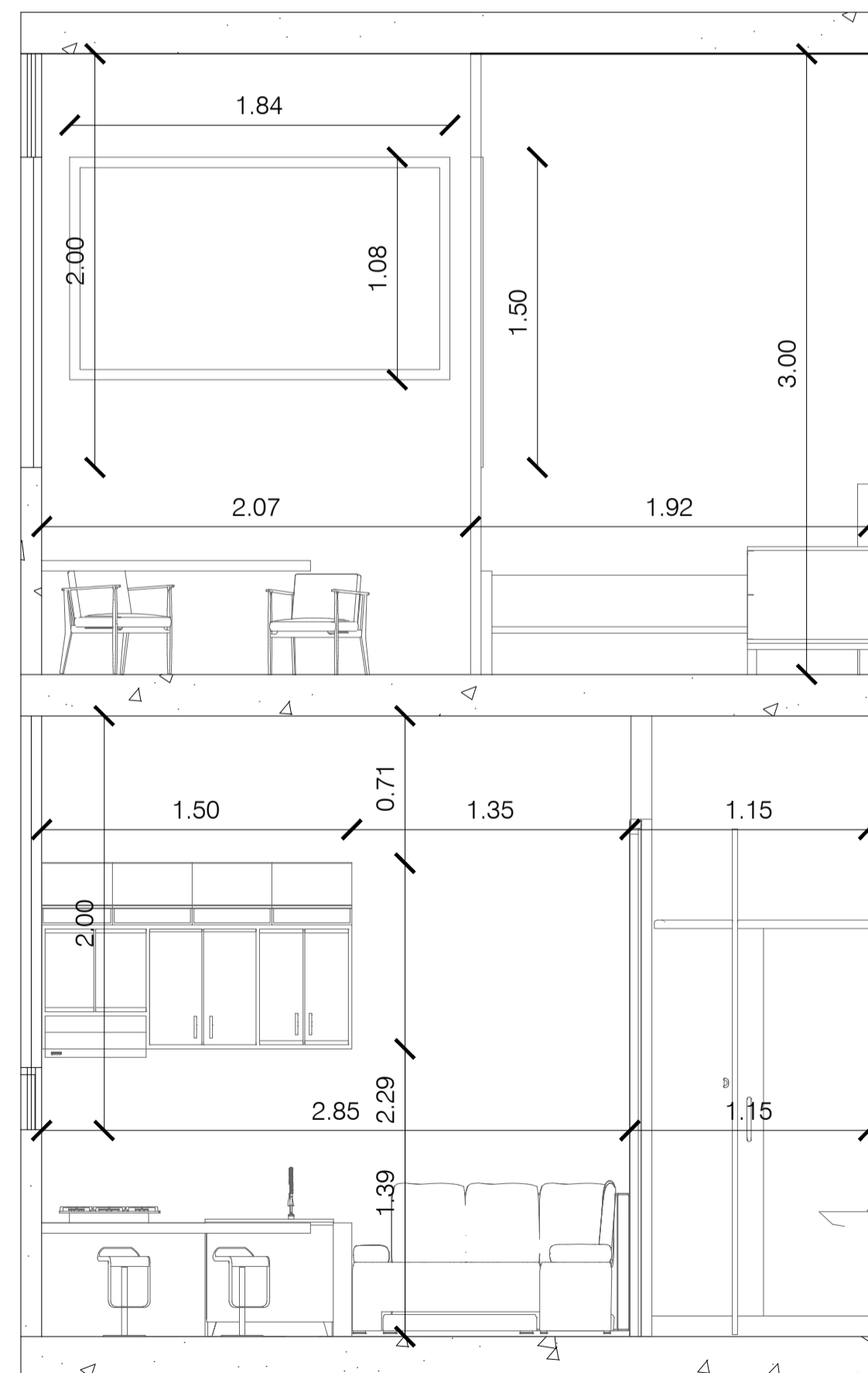

CORTE TIPOLOGÍA DE VIVIENDA 23 m² - VARIACIÓN 1
ESC. 1:20



UNIVERSIDAD
La Gran Colombia

FACULTAD DE ARQUITECTURA

PROYECTO
WEDEL RESIDENCIAL
UNITS
VARSOVIA 2022

CONVENCIONES

MODIFICACIONES	FECHA
1. GENERACION PLANO	02-11-21

DOCENTE TITULAR:

ESTUDIANTES:

TUTOR REPRESENTACION:

TUTOR ESTRUCTURAL:

PLANOS DE REFERENCIA

V.P. APROBACION:	V.P. PROYECTANDO:
V.P. A/R RESPONSABLE:	V.P. A/R CONSTRUCTORA:
ASESOR DE OFICINA:	ASESOR:

CONTIENE:
PROPIETA PROYECTO
DETALLE ESPACIO PUBLICO Y LOCALES

ESCALA: INDICADA	FECHA: MAYO 2022
---------------------	---------------------

ARCHIVO: PLANIMETRIA HOTEL RESIDENCIAL UNITS - VARSOVIA	FECHA COPIA: MAYO 2022
---	---------------------------

DIBUJO:	ELABORACION:
---------	--------------

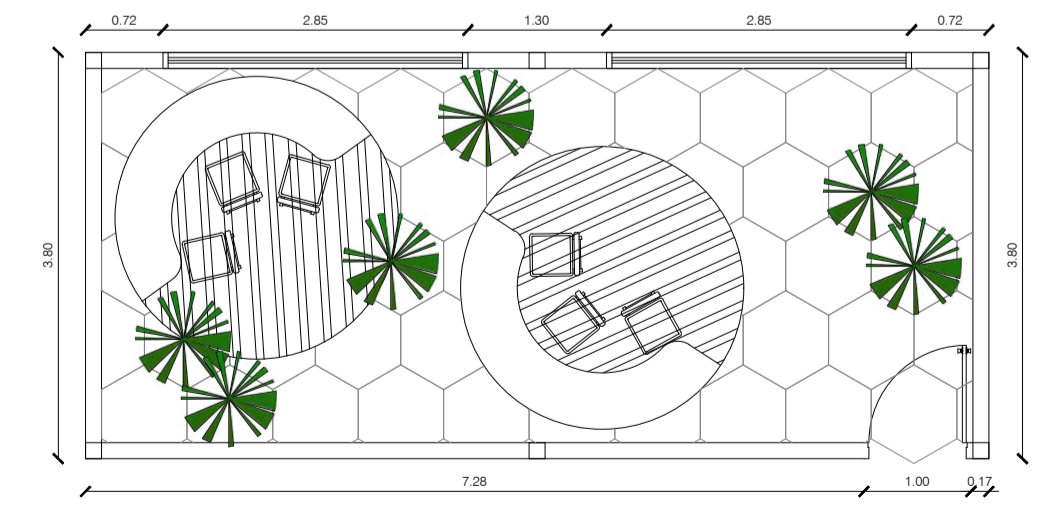
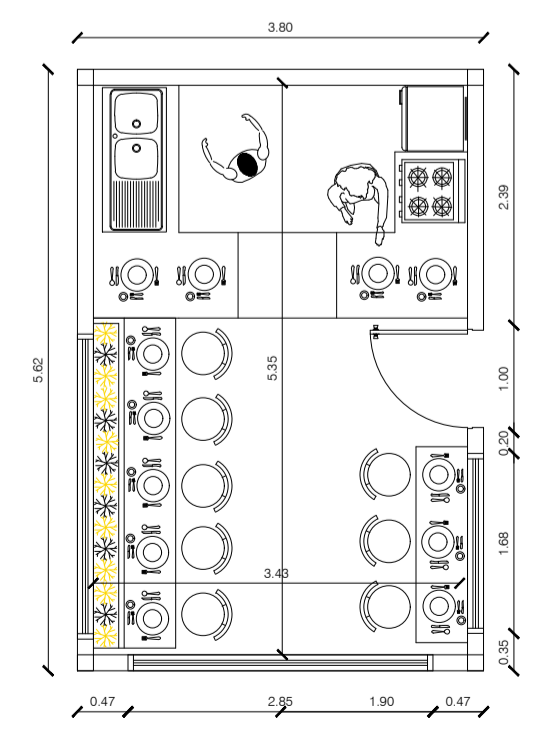
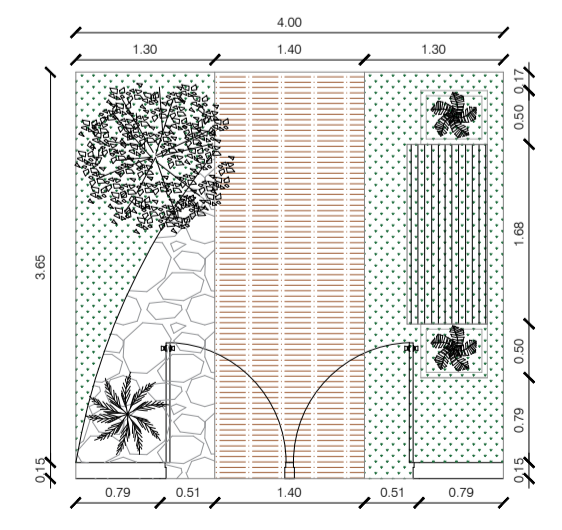
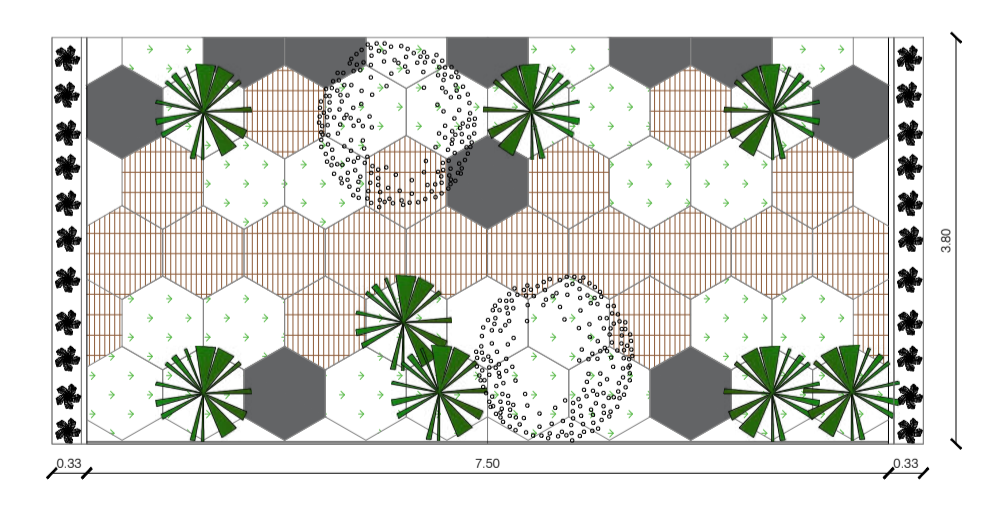
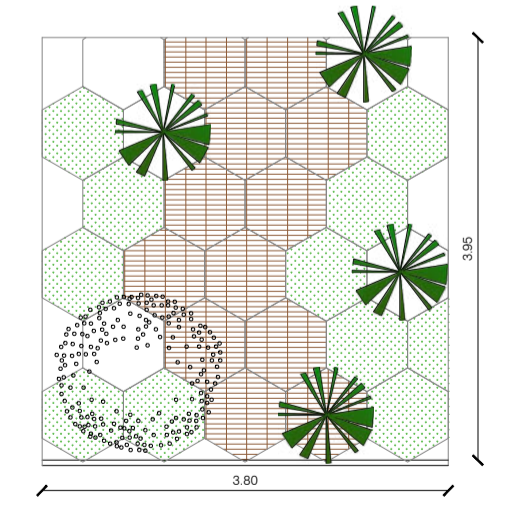
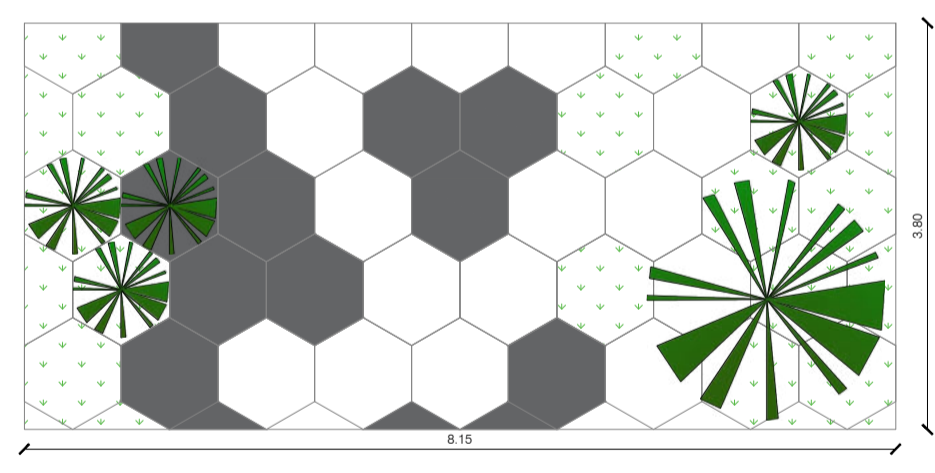
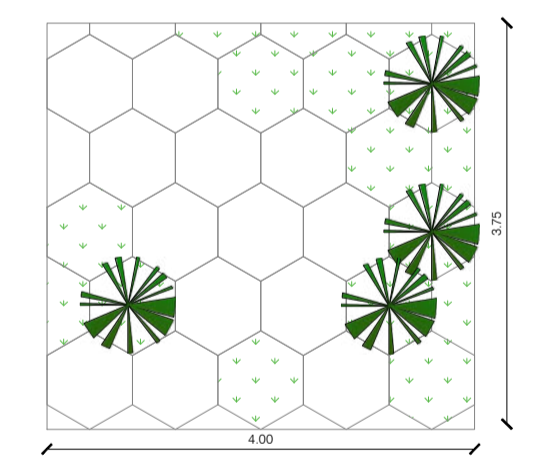
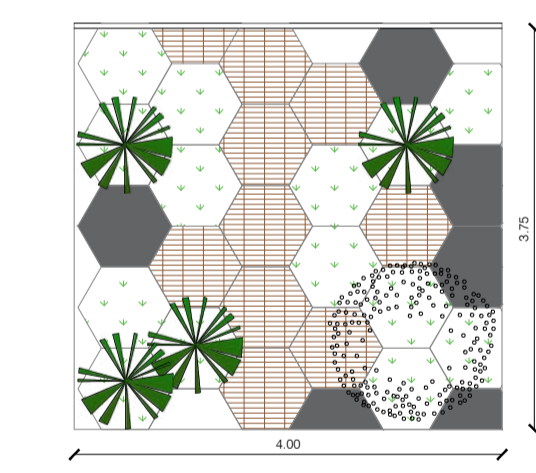
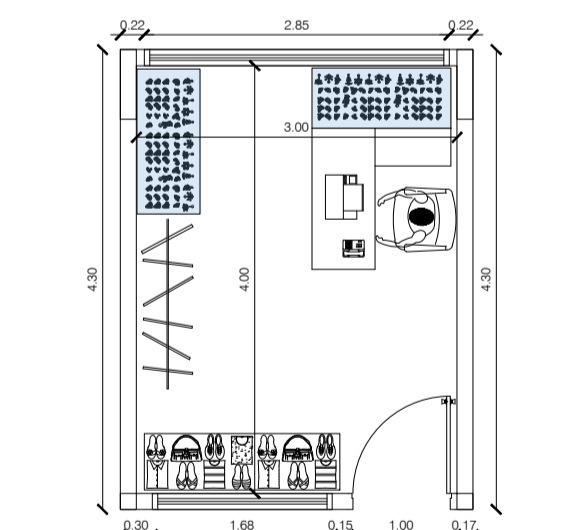
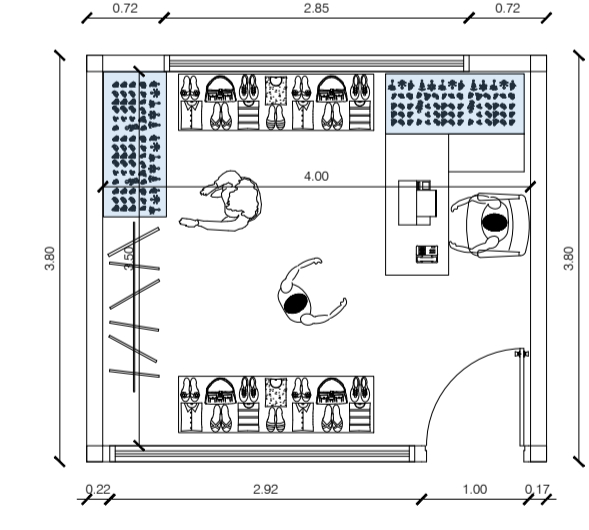
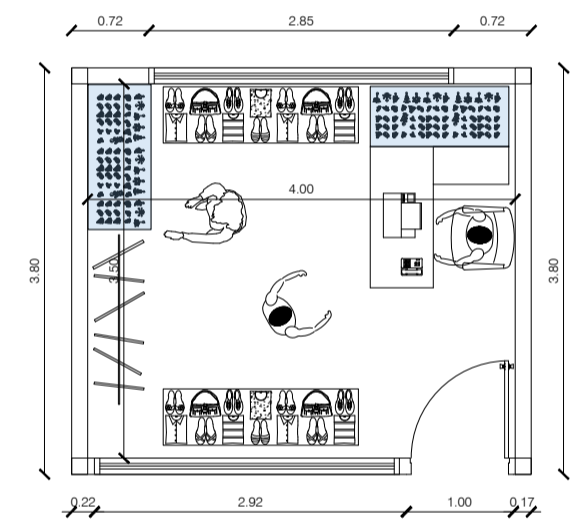
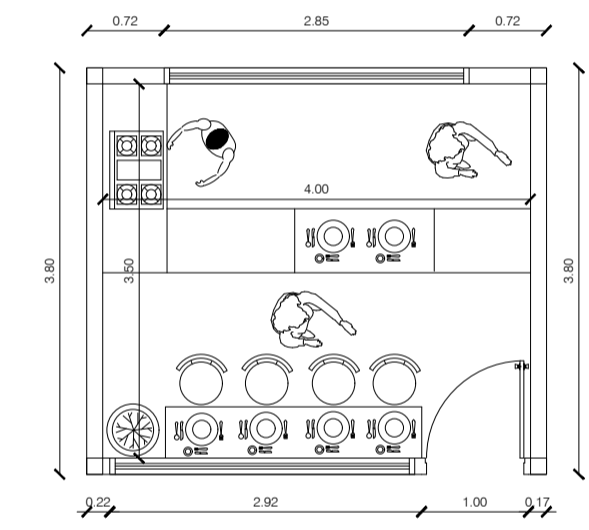
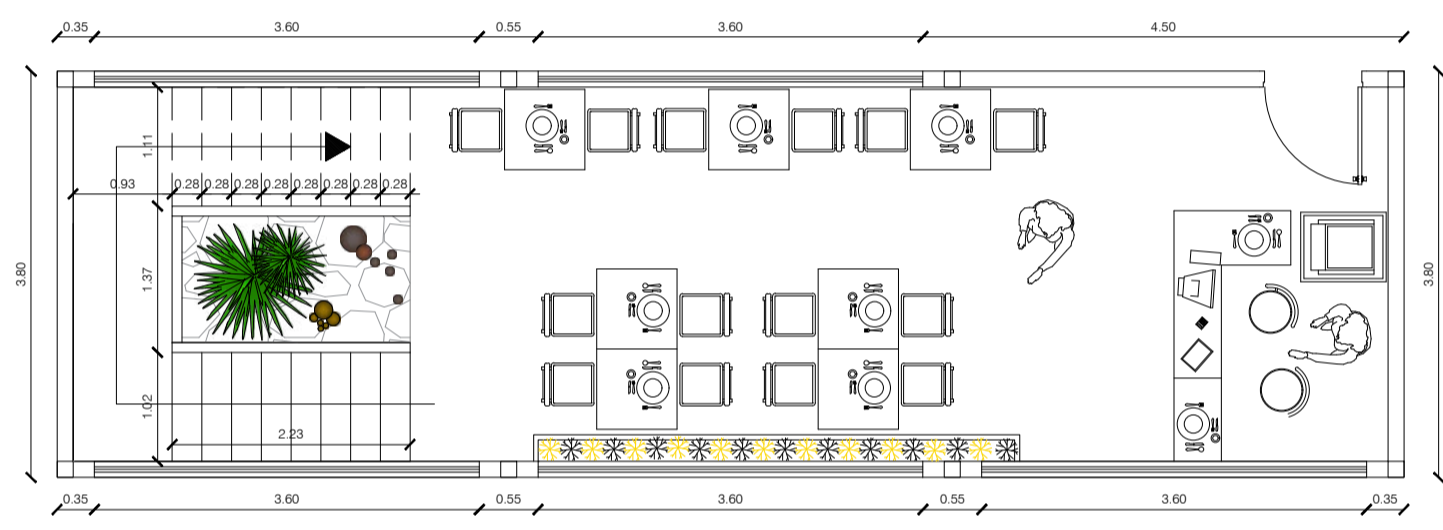
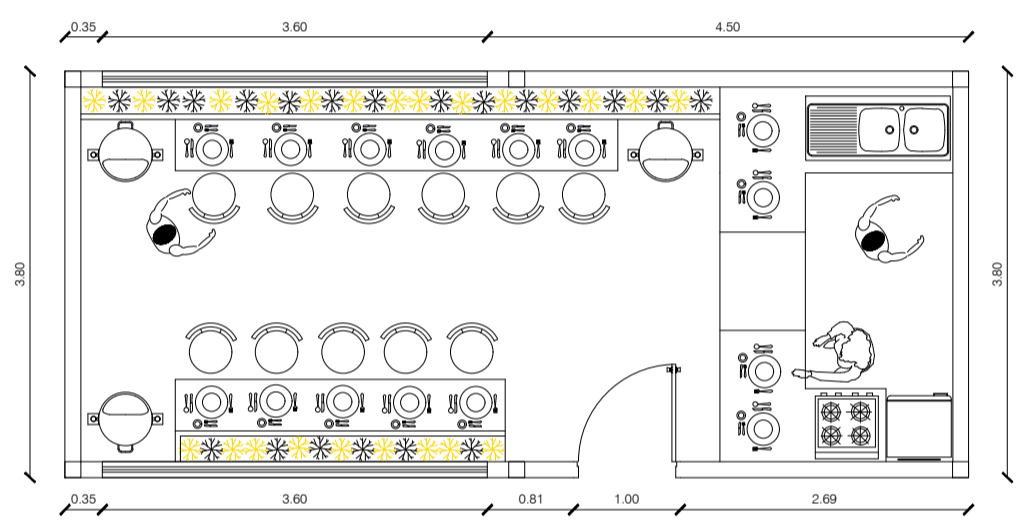
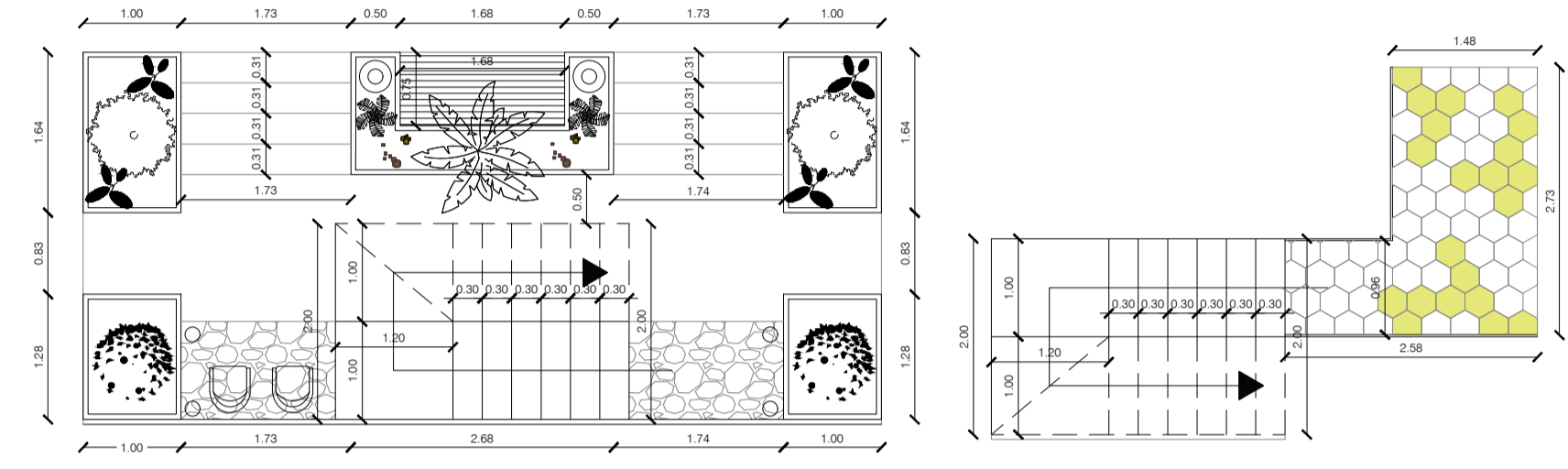
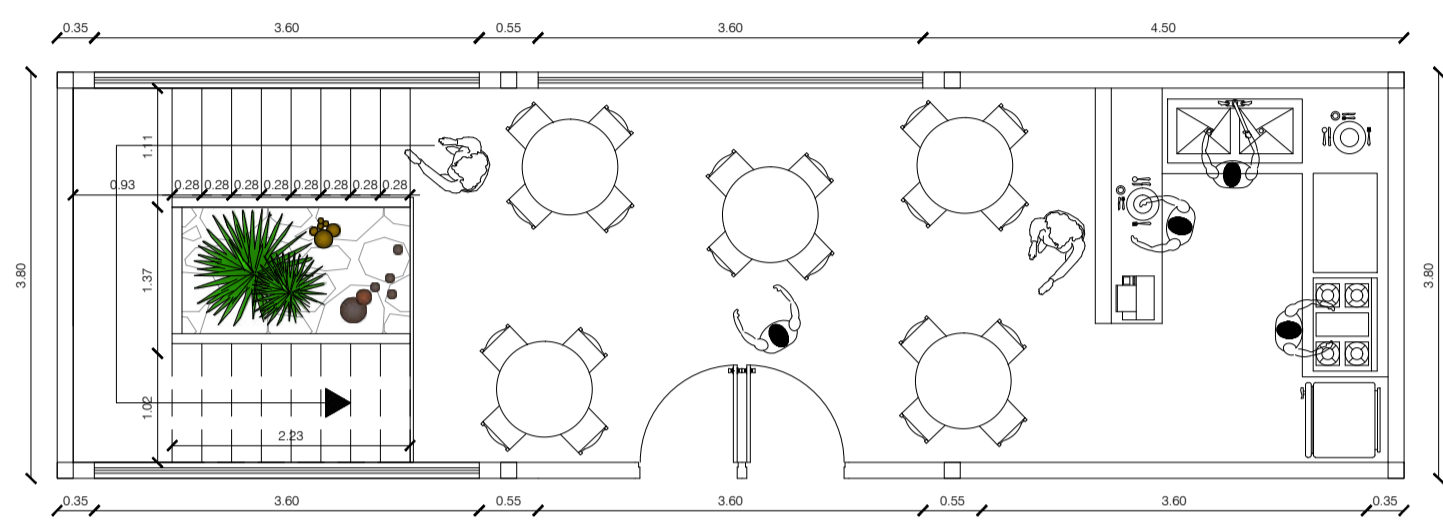
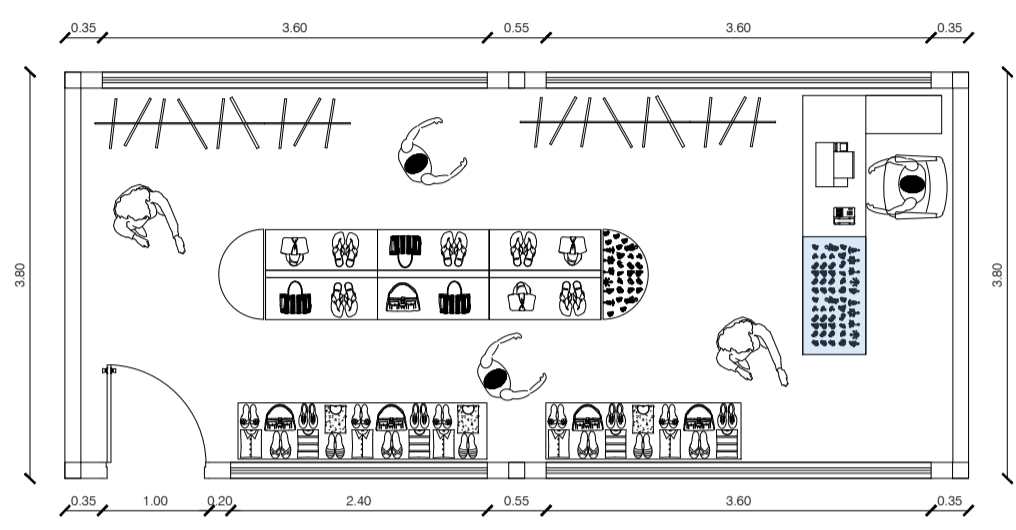
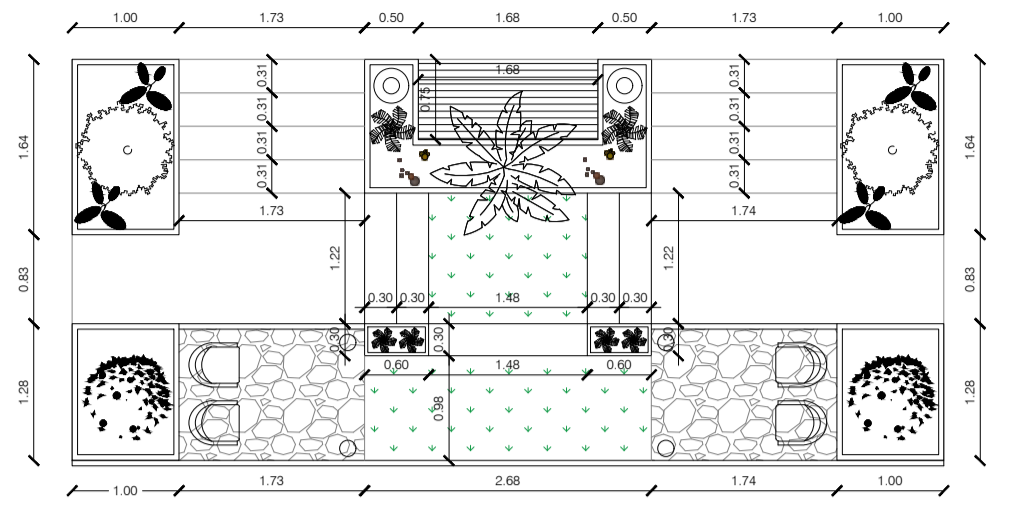
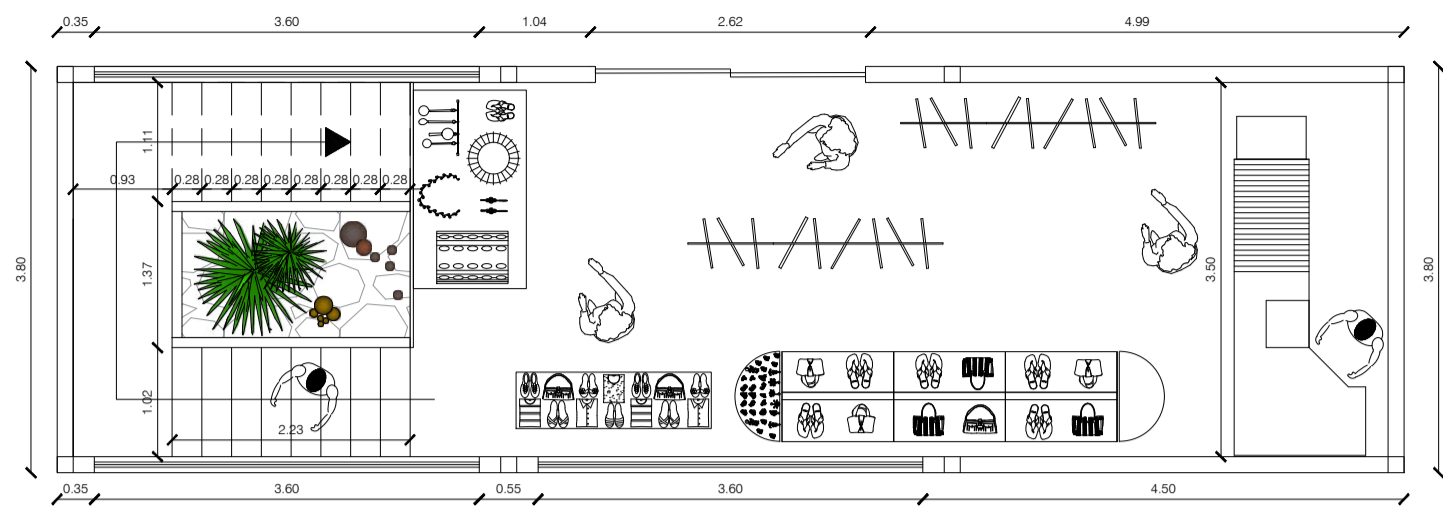
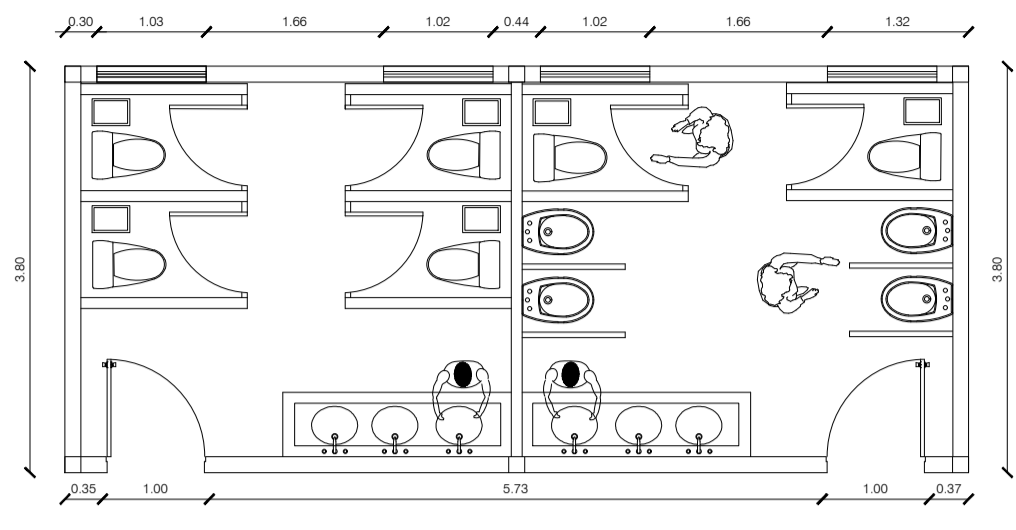



CONVENCIONES:

- TOMACORRIENTE
- LÍNEA TRANSMISIÓN SWITCH
- TUBERÍA TOMACORRIENTES
- TUBERÍA LÁMPARAS/BOMBILLOS
- LÁMPARAS/BOMBILLOS
- EXTRACTOR
- INTERRUPTOR SENCILLO
- INTERRUPTOR DOBLE
- INTERRUPTOR CONMUTABLE
- INTERRUPTOR DOBLE CONMUTABLE
- INTERRUPTOR TRIPLE CONMUTABLE
- INSTALACIONES HIDRÁULICAS AGUAS RESIDUALES
- INSTALACIONES HIDRÁULICAS AGUAS POTABLES
- INSTALACIONES GASODUCTOS

MODIFICACIONES	FECHA
1. GENERACIÓN PLANO	02-11-21

DOCENTE TITULAR:

ESTUDIANTES:

TUTOR REPRESENTACIÓN:

TUTOR ESTRUCTURAL:

PLANOS DE REFERENCIA:

V. P. APROBACIÓN:	V. P. PROYECTADO:
V. P. A. RESPONSABLE:	V. P. A. CONSTRUCTORA:
ÁREA DE DISEÑO:	ÁREA:

CONTIENE:

- PROYECTO PROYECTO
- INSTALACIONES ELÉCTRICAS
- INSTALACIONES HIDROSANITARIAS
- INSTALACIONES GASODUCTOS

ESCALA:	FECHA:
INDICADA	04/10/2022

ARCHIVO:	FECHA COPIA:
PLANIMETRÍA WEDEL RESIDENCIAL UNITS - VARSOVIA - 1	04/10/2022

DIBUJÓ:	ELABORACIÓN:
DE:	DE:

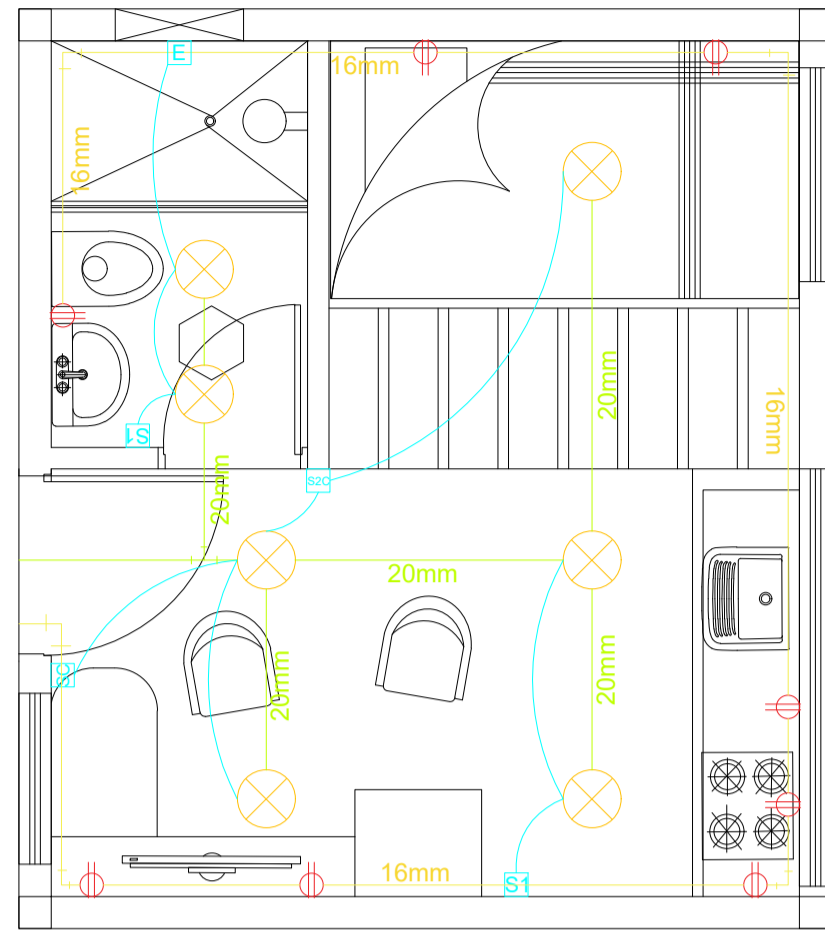

INSTALACIONES ELÉCTRICAS TIPOLOGÍA DE VIVIENDA 12 m²
ESC. 1.25

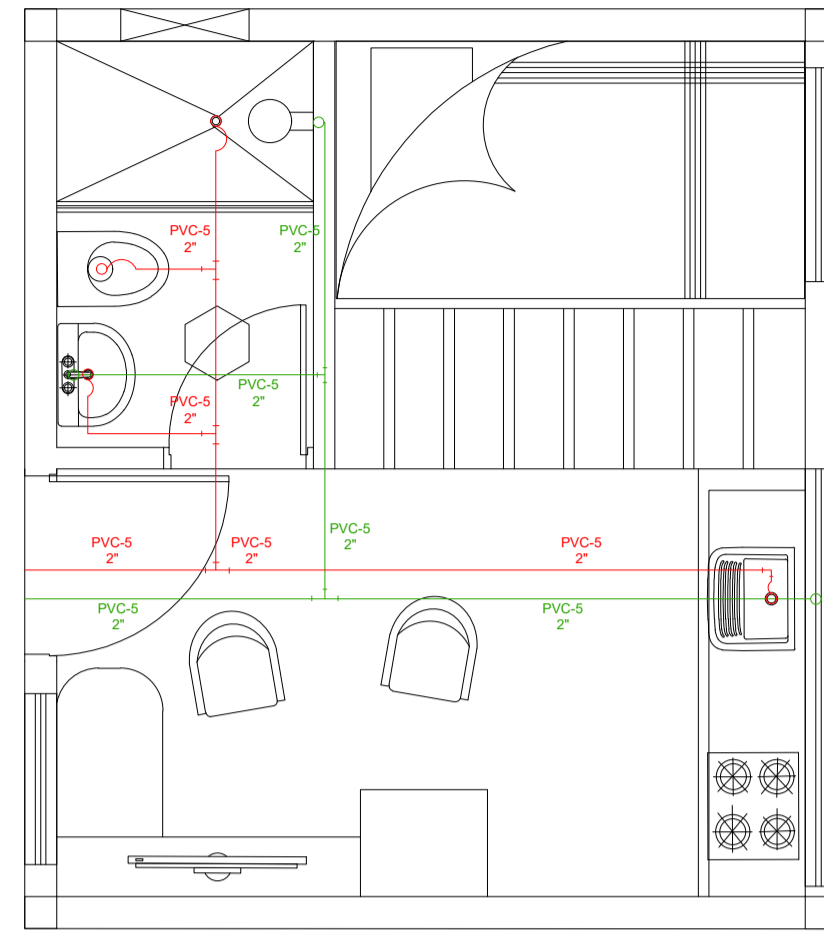

INSTALACIONES HIDROSANITARIAS TIPOLOGÍA DE VIVIENDA 12 m²
ESC. 1.10

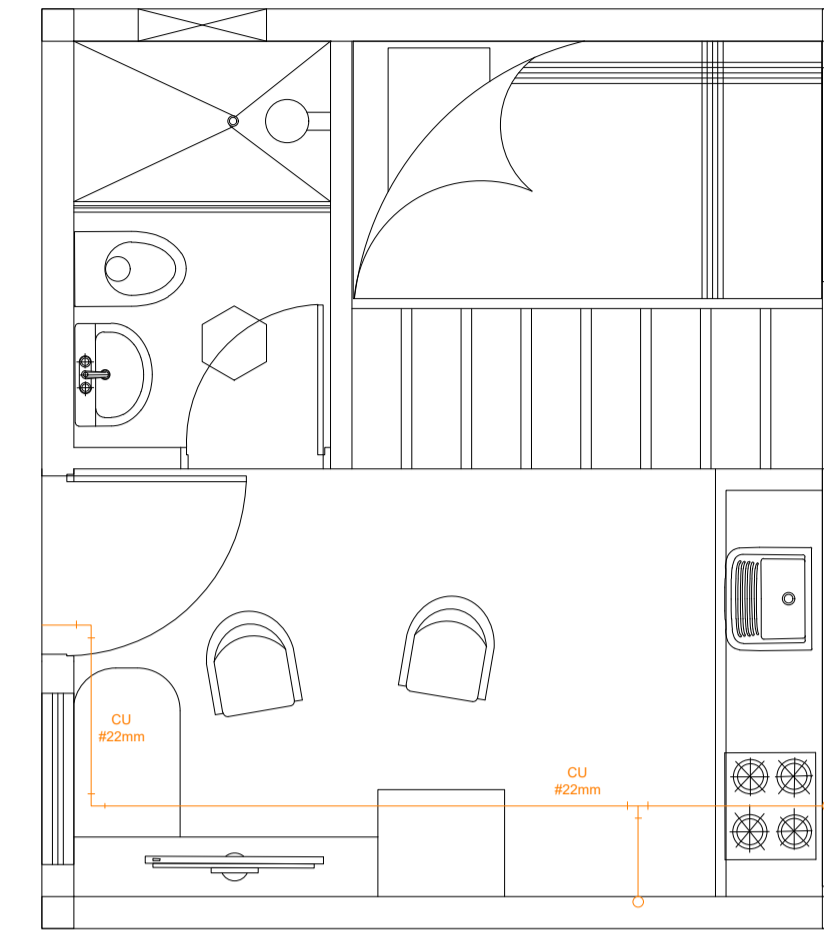

INSTALACIONES DE GASODUCTOS TIPOLOGÍA DE VIVIENDA 12 m²
ESC. 1.10

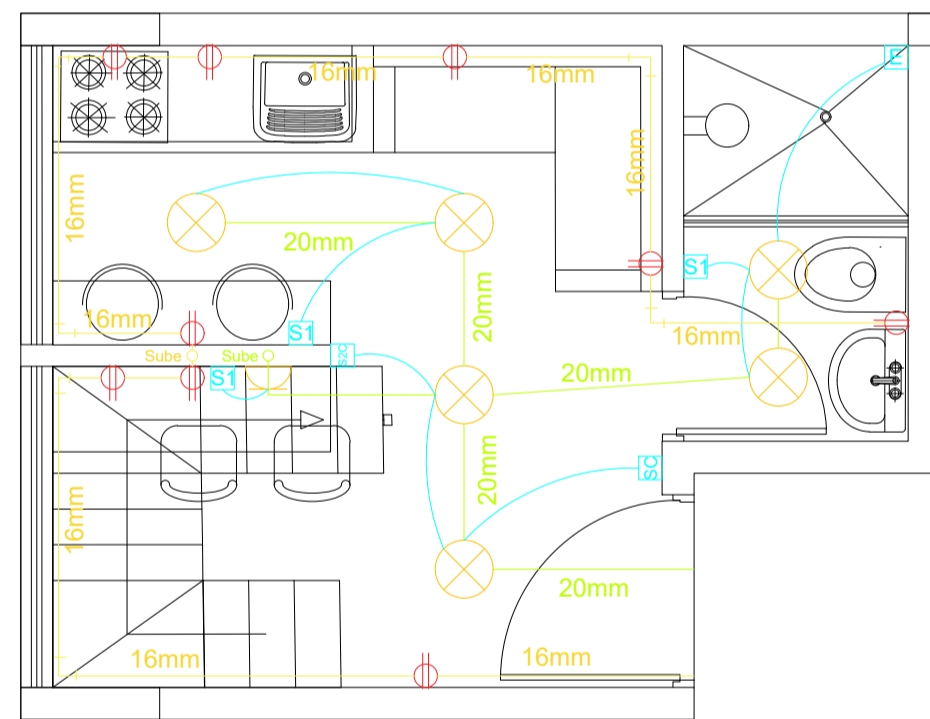

INSTALACIONES ELÉCTRICAS TIPOLOGÍA DE VIVIENDA 23 m²
ESC. 1.10

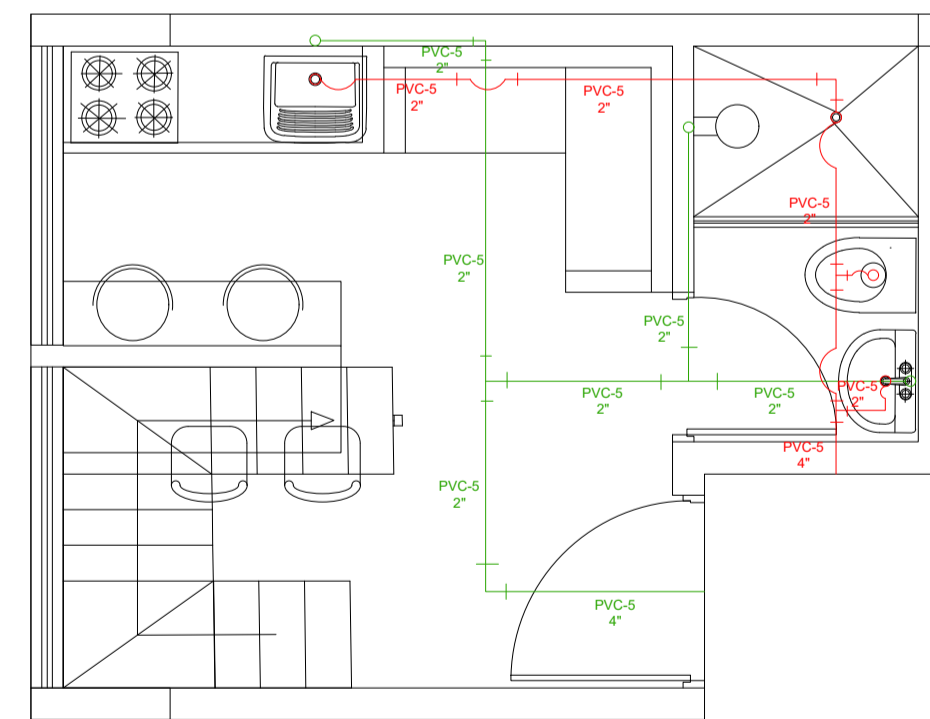

INSTALACIONES HIDROSANITARIAS TIPOLOGÍA DE VIVIENDA 23 m²
ESC. 1.10

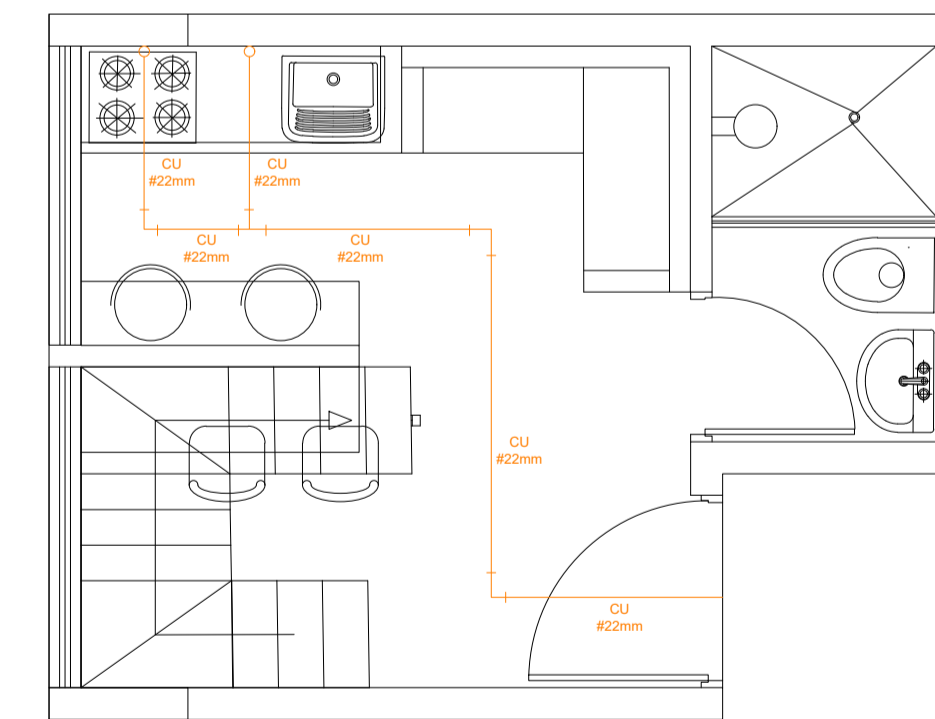

INSTALACIONES DE GASODUCTOS TIPOLOGÍA DE VIVIENDA 23 m²
ESC. 1.10

MODIFICACIONES	FECHA
1. GENERACIÓN PLANO	02-11-21

DOCENTE TITULAR:

ESTUDIANTES:

TUTOR REPRESENTACIÓN:

TUTOR ESTRUCTURAL:

PLANOS DE REFERENCIA

V. P. APROBACIÓN	V. P. PROYECTADO
V. P. AL RESPONSABLE	V. P. AL CONSTRUCTOR
ASESOR DE OFICIO	ASESOR

CONTIENE:
PROPUESTA PROYECTO
DETALLES GENERALES

ESCALA: INDICADA	FECHA: 04/10/2022
ARCHIVO: PLANIMETRÍA WEDEL RESIDENCIAL UNITS - VARSOVIA	FECHA COPIA: 04/10/2022
DIBUJÓ:	ELABORACIÓN:

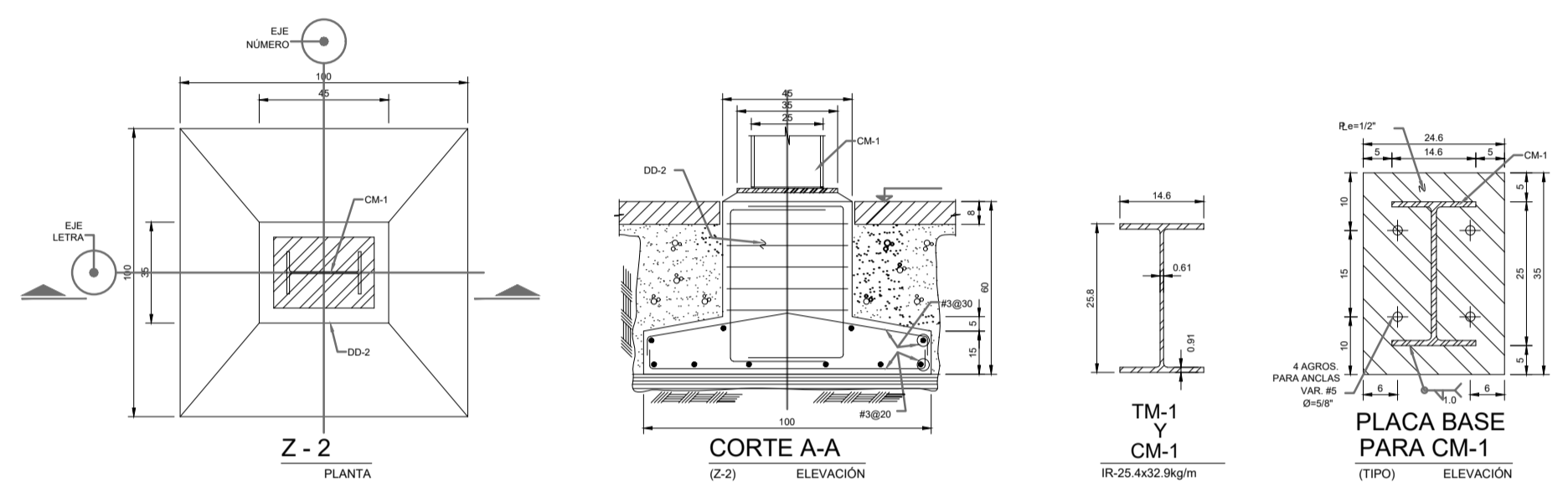

DETALLE ZAPATA Y CIMENTACIÓN
ESC. 1:20

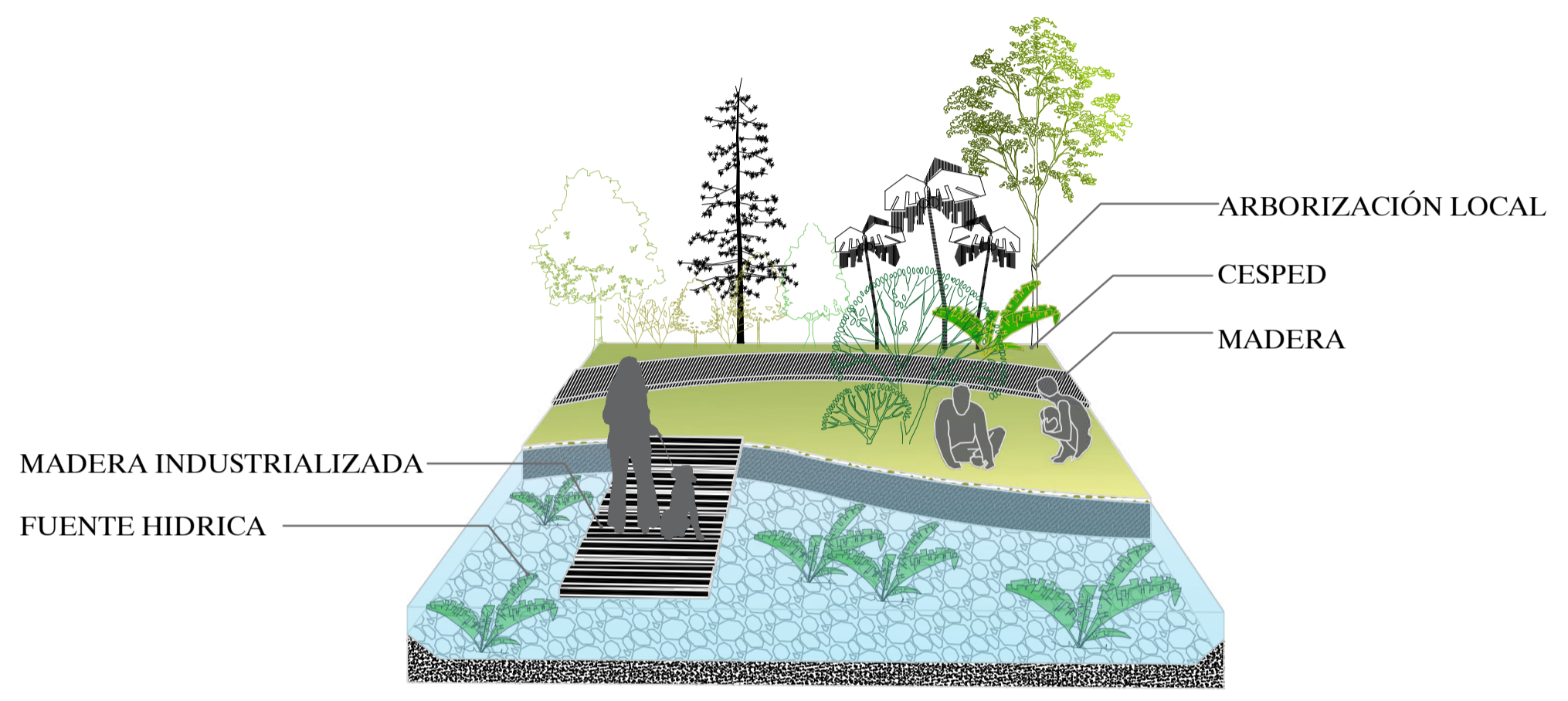

DETALLE ESPACIO PÚBLICO
ESC. 1:100

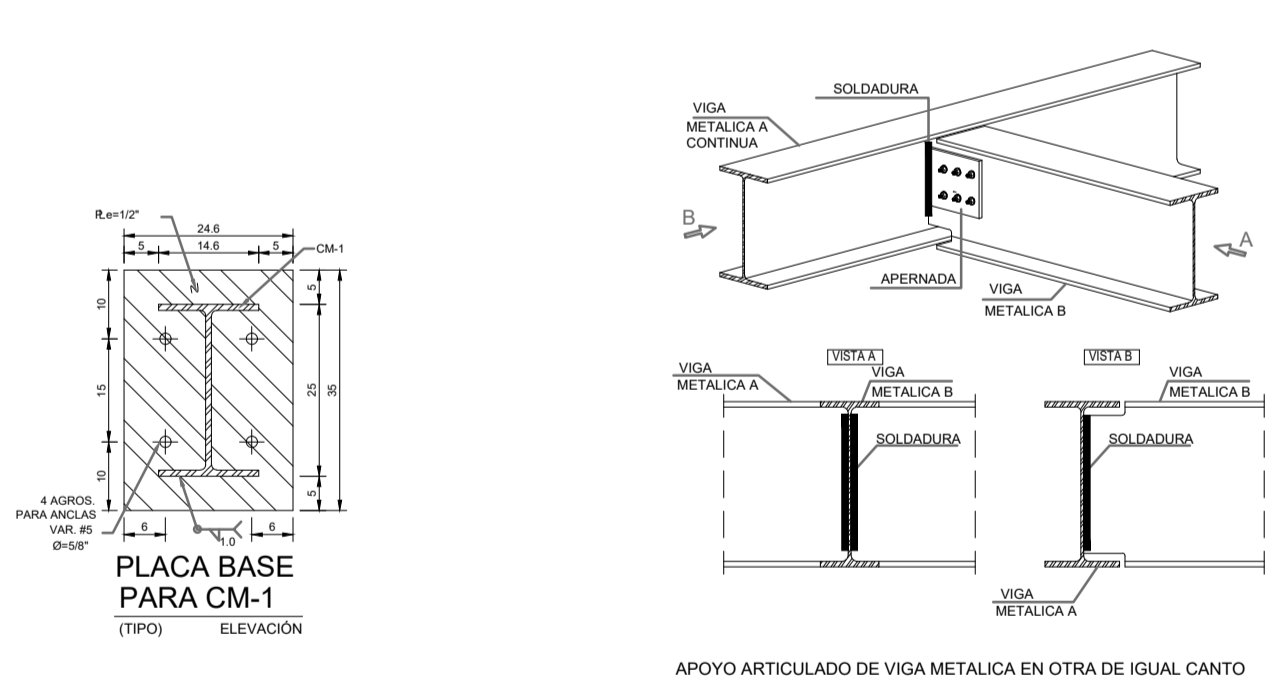

DETALLE PERFILES METÁLICOS Y UNIONES
ESC. 1:20

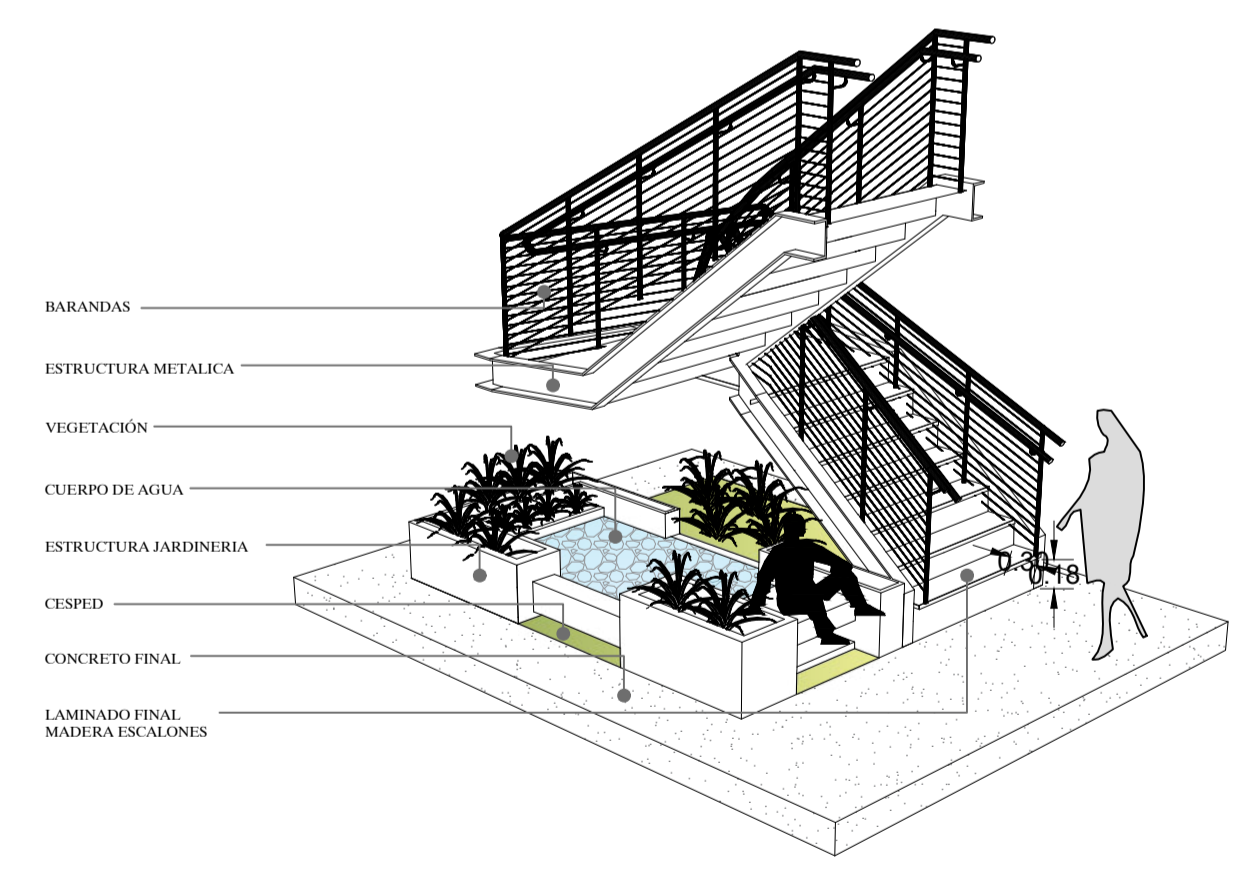

DETALLE ESCALERAS
ESC. 1:50

DETALLE DE CORONACION.

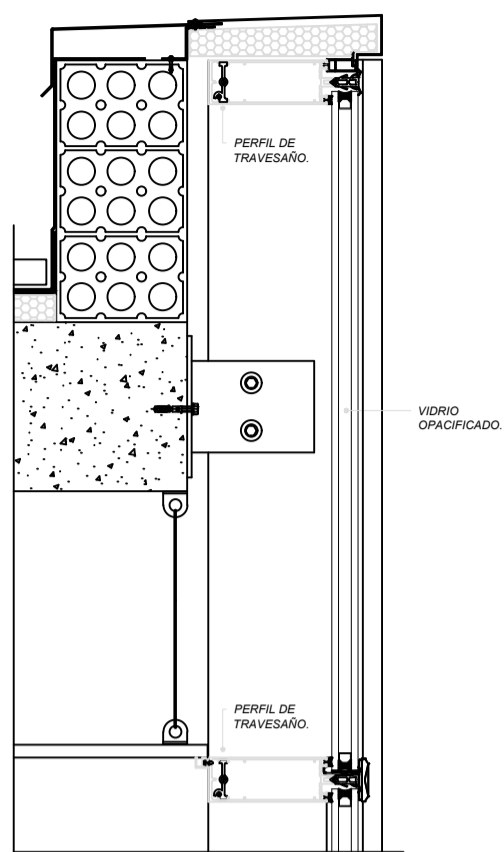

DETALLE DE CORONACION.

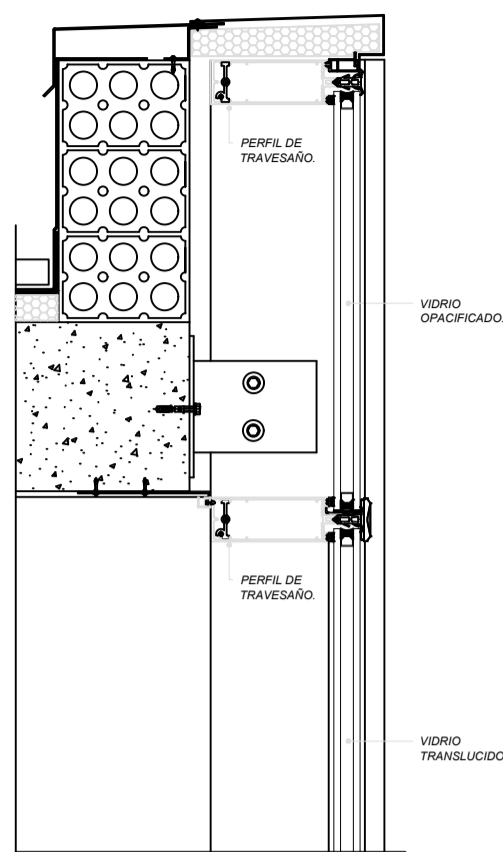

DETALLE CONTRA FORJADO.

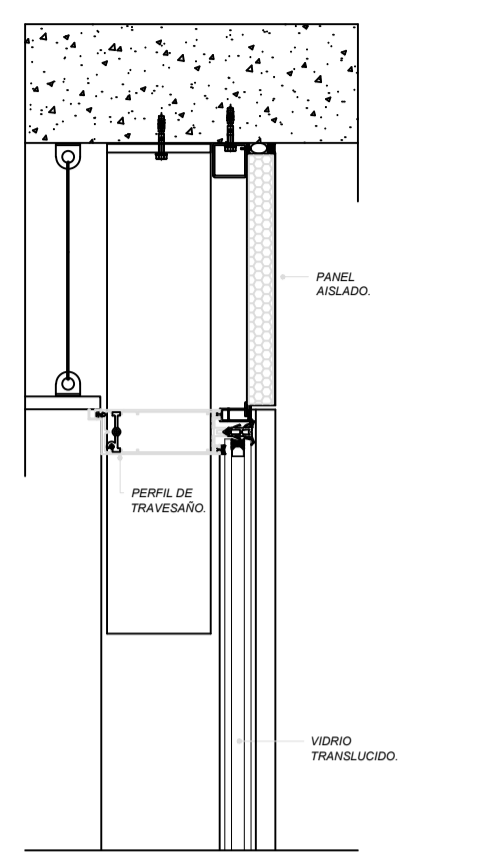

DETALLE CONTRA FORJADO.

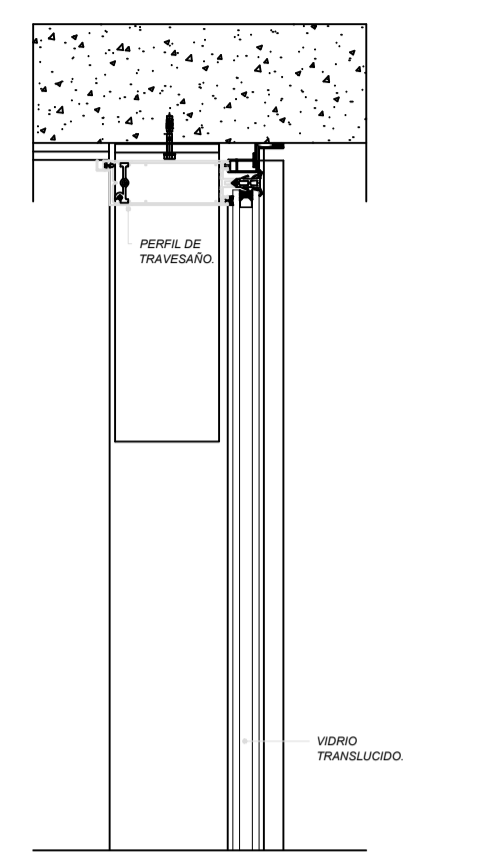

DETALLE VENTANA ITALIANA 23mm.

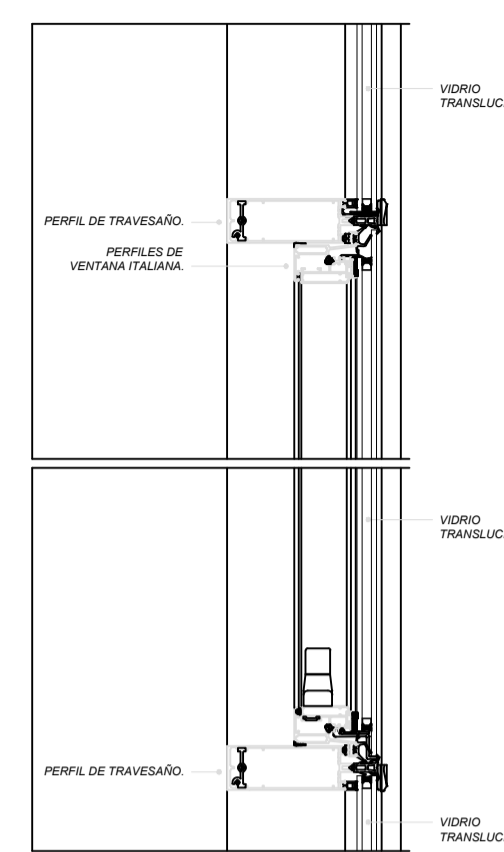

DETALLE VENTANA ITALIANA 31mm.

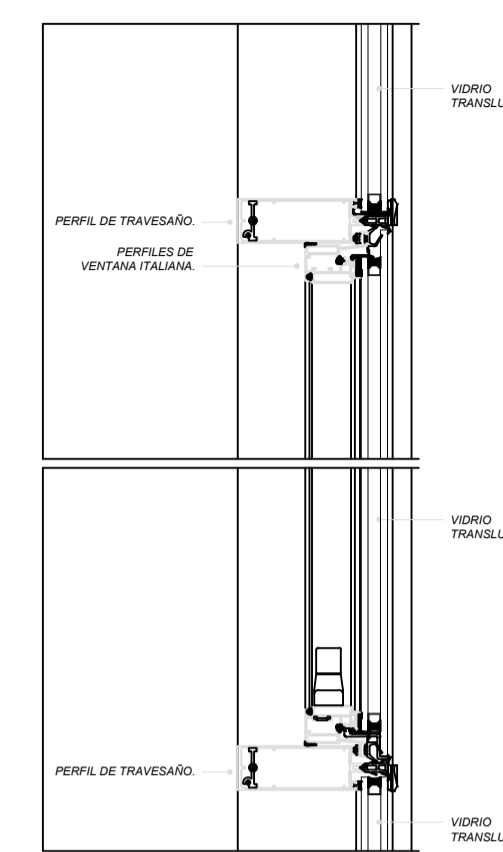

DETALLE DE TRAVESAÑO.

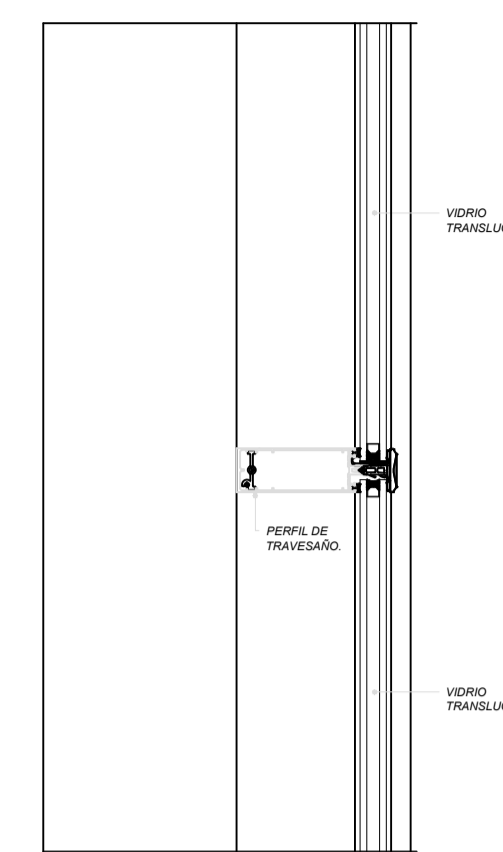

DETALLE ARRANQUE INFERIOR.

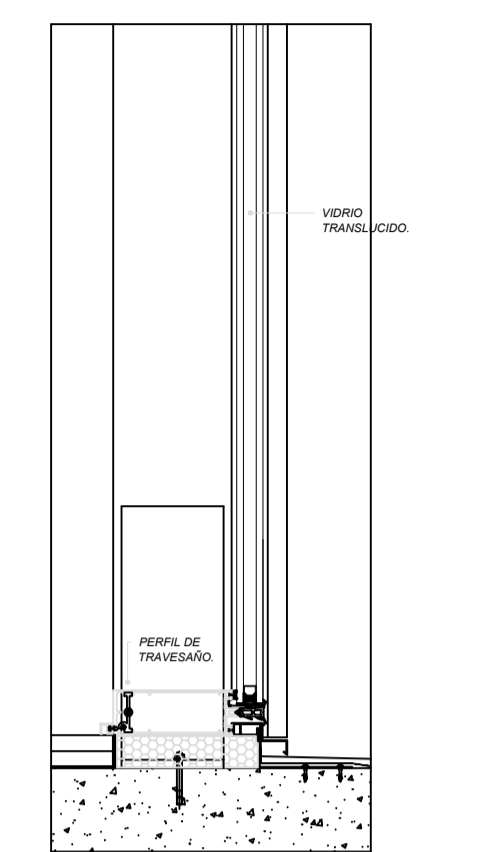

PASO DE FORJADO. PAVIMENTO AMORTERADO + BARRERA ANTIFUEGO. HOTELES Y VIVIENDAS.

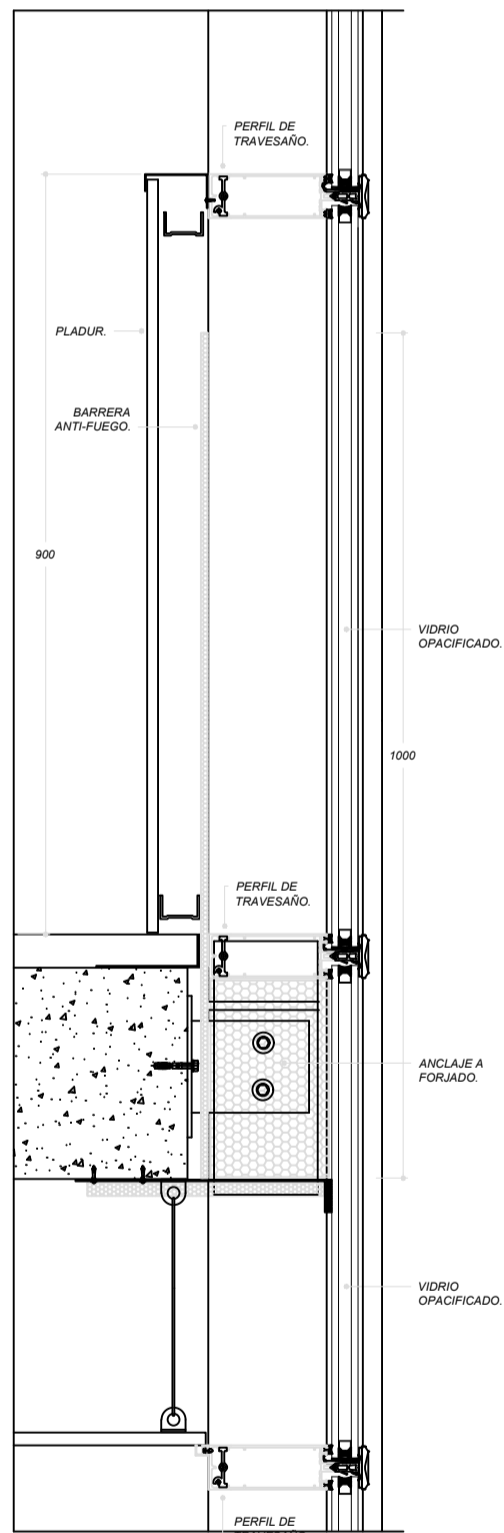

PASO DE FORJADO. PAVIMENTO AMORTERADO + BARRERA ANTIFUEGO. HOTELES Y VIVIENDAS.

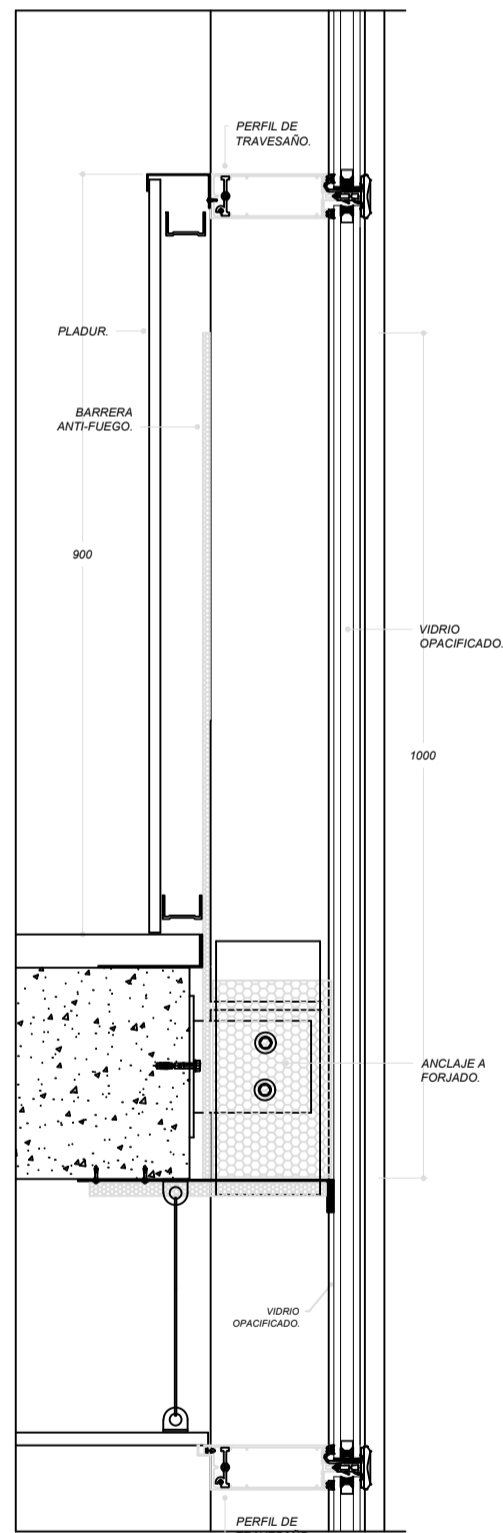

PASO DE FORJADO. SUELO TÉCNICO + BARRERA ANTIFUEGO. OFICINAS Y LOCALES.

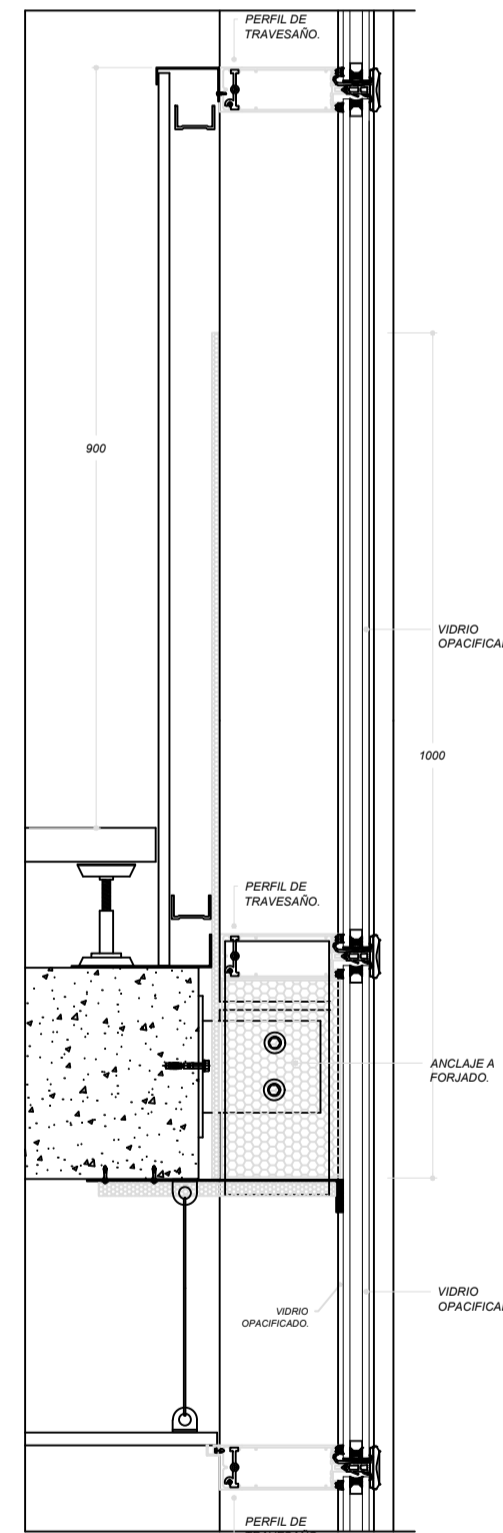

PASO DE FORJADO. SUELO TÉCNICO + BARRERA ANTIFUEGO. OFICINAS Y LOCALES.

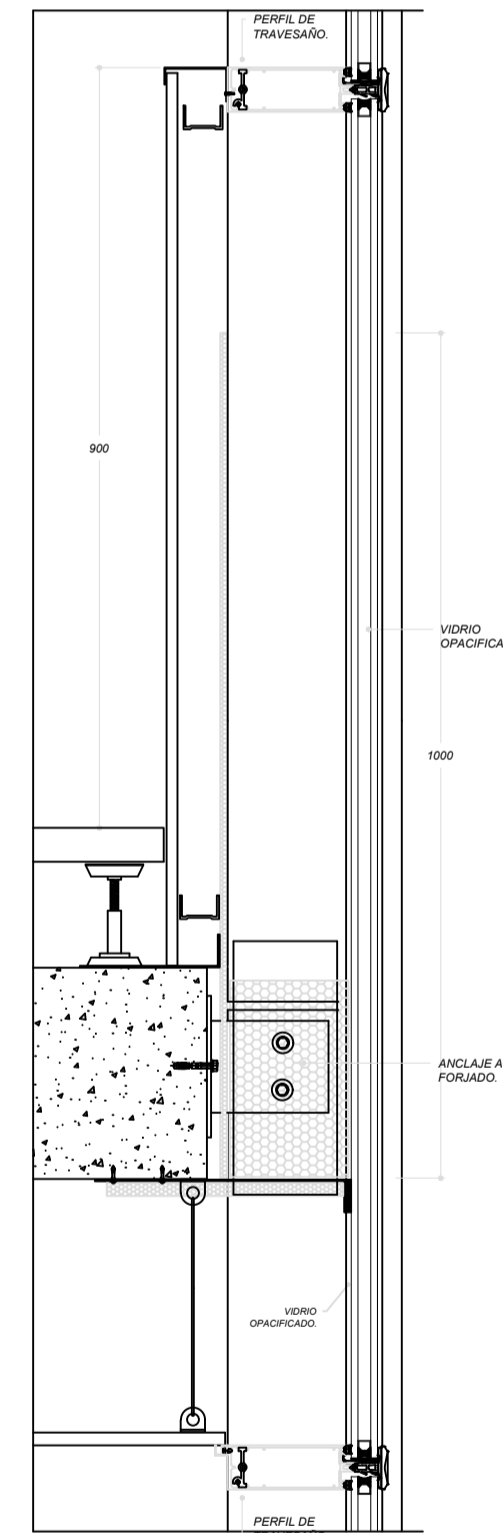

PASO DE FORJADO. SUELO AMORTERADO SIN BARRERA ANTIFUEGO. HUECOS DE ESCALERA PLANTAS DIAFANAS.

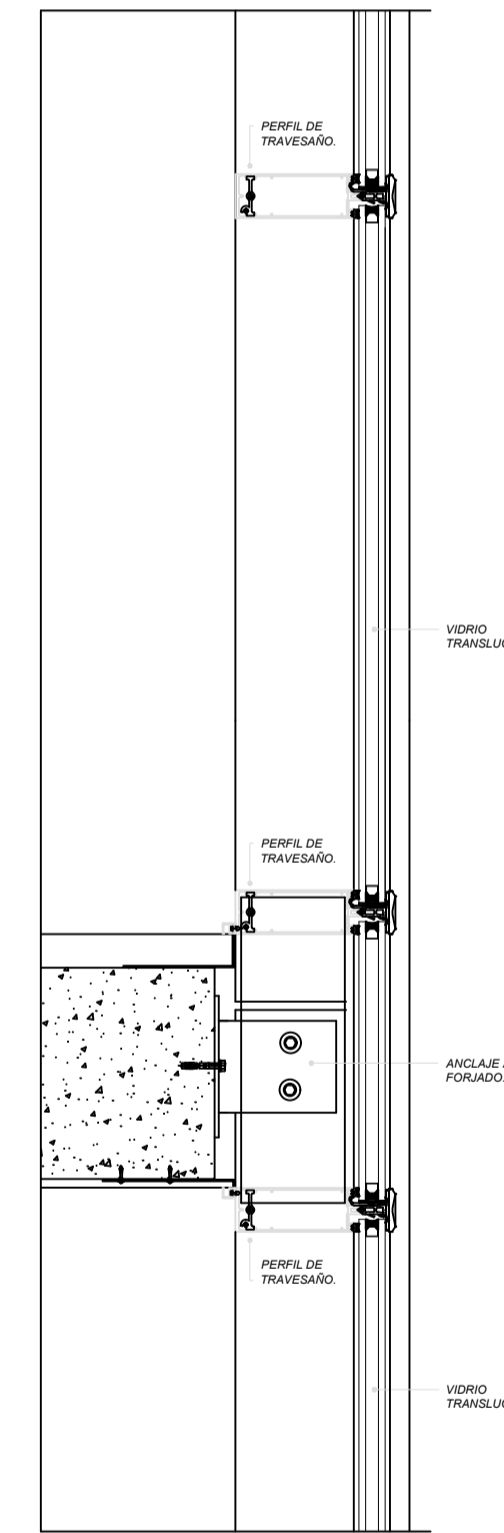

PASO DE FORJADO. SUELO AMORTERADO SIN BARRERA ANTIFUEGO. HUECOS DE ESCALERA PLANTAS DIAFANAS.

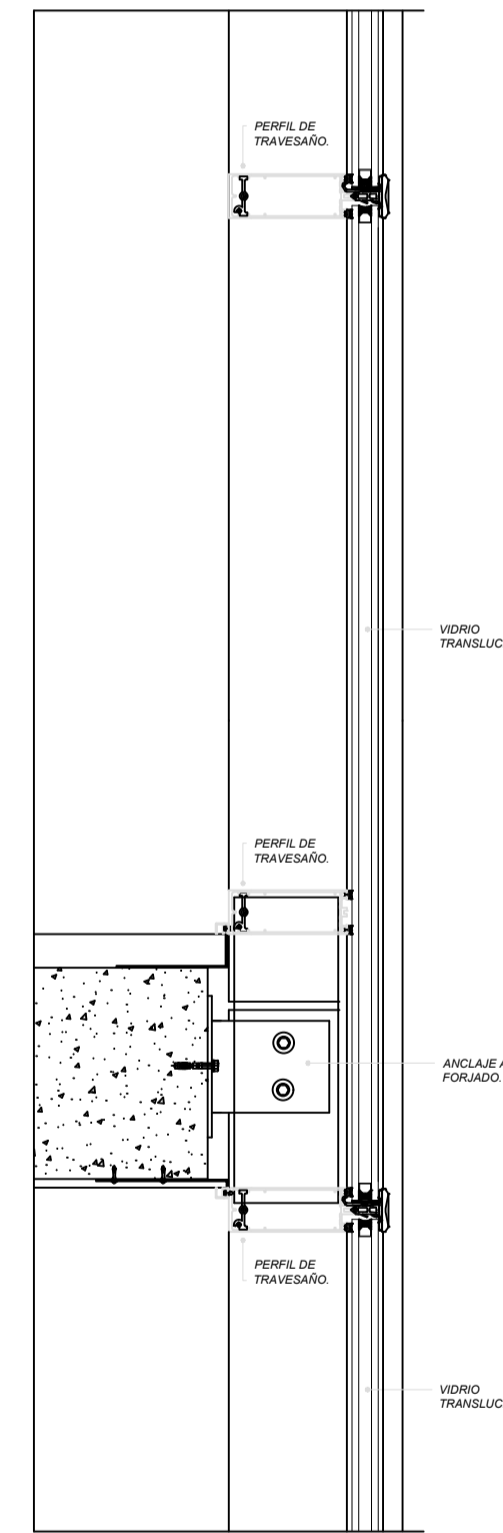

JUNTA DILATACION.

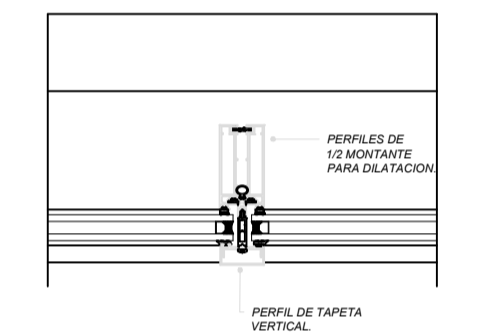

ANGULO ENTRANTE. 10° A 20° max.

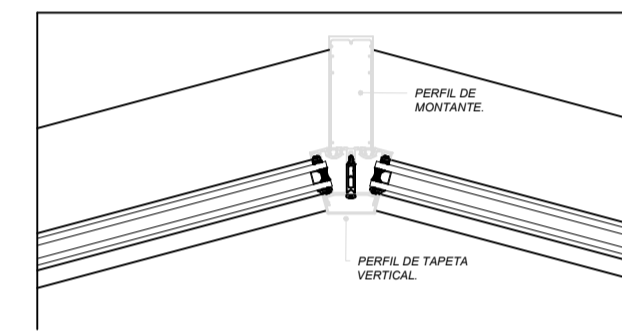

DETALLE DE MONTANTE.



ANGULO SALIENTE. 10° A 20° max.

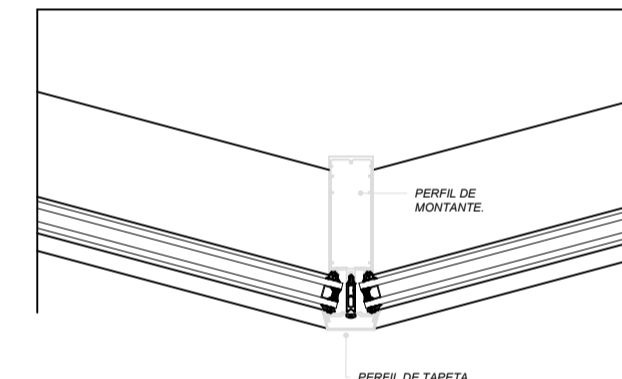

DETALLE DE MONTANTE. CONTRA TABIGUERIA.

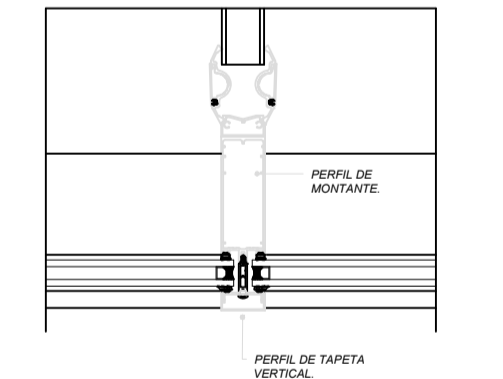

DETALLE ARRANQUE LATERAL.

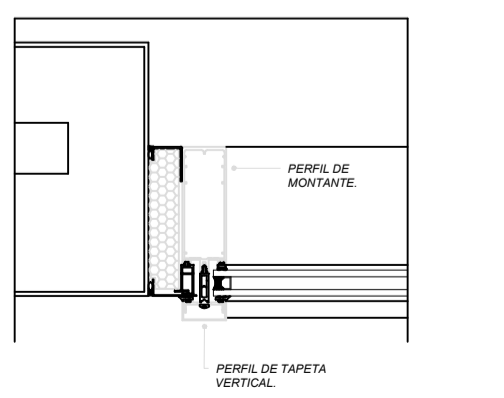

DETALLE ARRANQUE LATERAL.

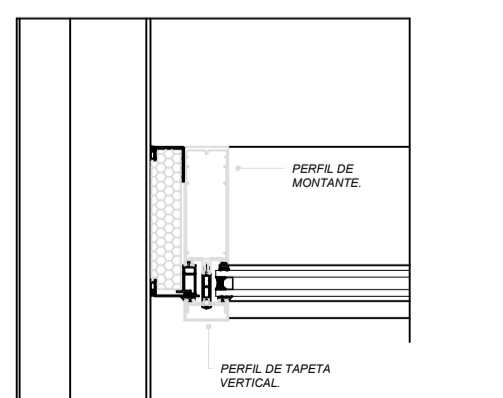

DETALLE VENTANA ITALIANA 31mm.

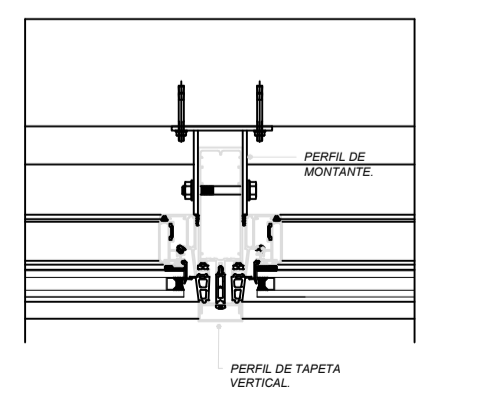

DETALLE VENTANA ITALIANA 23mm.

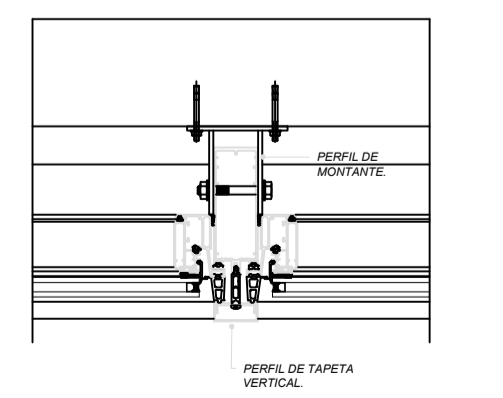

DETALLE DE ESQUINA.

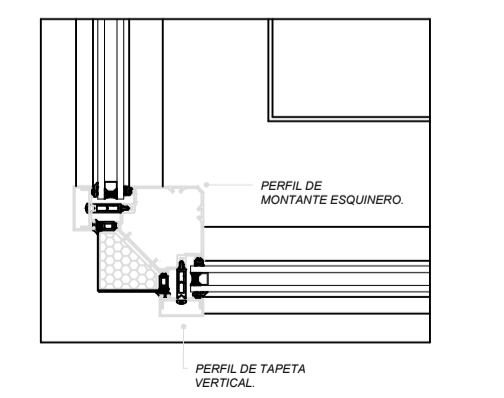

DETALLE DE RINCON.

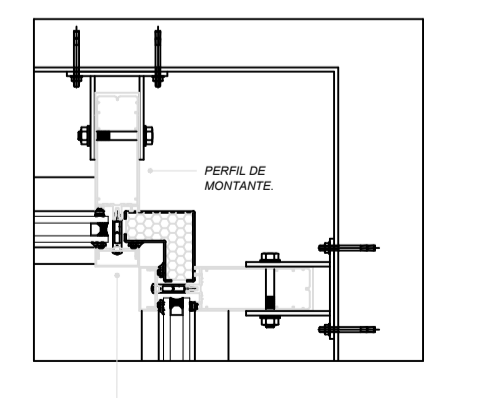

DETALLE MURO CORTINA

ESC.

N.A

47	93
 UNIVERSIDAD La Gran Colombia	
FACULTAD DE ARQUITECTURA	
PROYECTO	
WEDEL RESIDENCIAL	
UNITS	
VARSOVIA 2022	
CONVENCIONES	
MODIFICACIONES	FECHA
1. GENERACION PLANO	02-11-21
DOCENTE TITULAR:	
ESTUDIANTES:	
TUTOR REPRESENTACION:	
TUTOR ESTRUCTURAL:	
PLANOS DE REFERENCIA	
V. P. APROBACION:	V. P. PROYECTO:
V. P. AL RESPONSABLE:	V. P. AL CONSTRUCTORA:
RECTOR DE OBRA:	ABDOR:
CONTIENE:	
PROPOSTA PROYECTO	
DETALLES GENERALES	
ESCALA:	FECHA:
INDICADA	04/10/2022
ARCHIVO:	FECHA COPIA:
PLANIMETRIA WEDEL RESIDENCIAL UNITS - VARSOVIA	04/10/2022
DIBUJO:	ELABORACION:
PLANO No:	DE:
36	47

CONVENCIONES

MODIFICACIONES	FECHA
1. GENERACION PLANO	02-11-21

DOCENTE TITULAR:

ESTUDIANTES:

TUTOR REPRESENTACION:

TUTOR ESTRUCTURAL:

PLANOS DE REFERENCIA

V.P. APROBACION:	V.P. PROYECTANDO:
V.P. AL RESPONSABLE:	V.P. AL CONSTRUCTORA:
ASESOR DE DISEÑO:	ASESOR:

CONTIENE:

PROPUESTA PROYECTO
DETALLES GENERALES

ESCALA: INDICADA	FECHA: 04/10/2022
ARCHIVO: PLANIMETRIA WEDEL RESIDENCIAL UNITS - RESIDENCIAL	FECHA COPIA: 04/10/2022
DIBUJÓ:	ELABORACIÓN:
PLANO No:	DE:

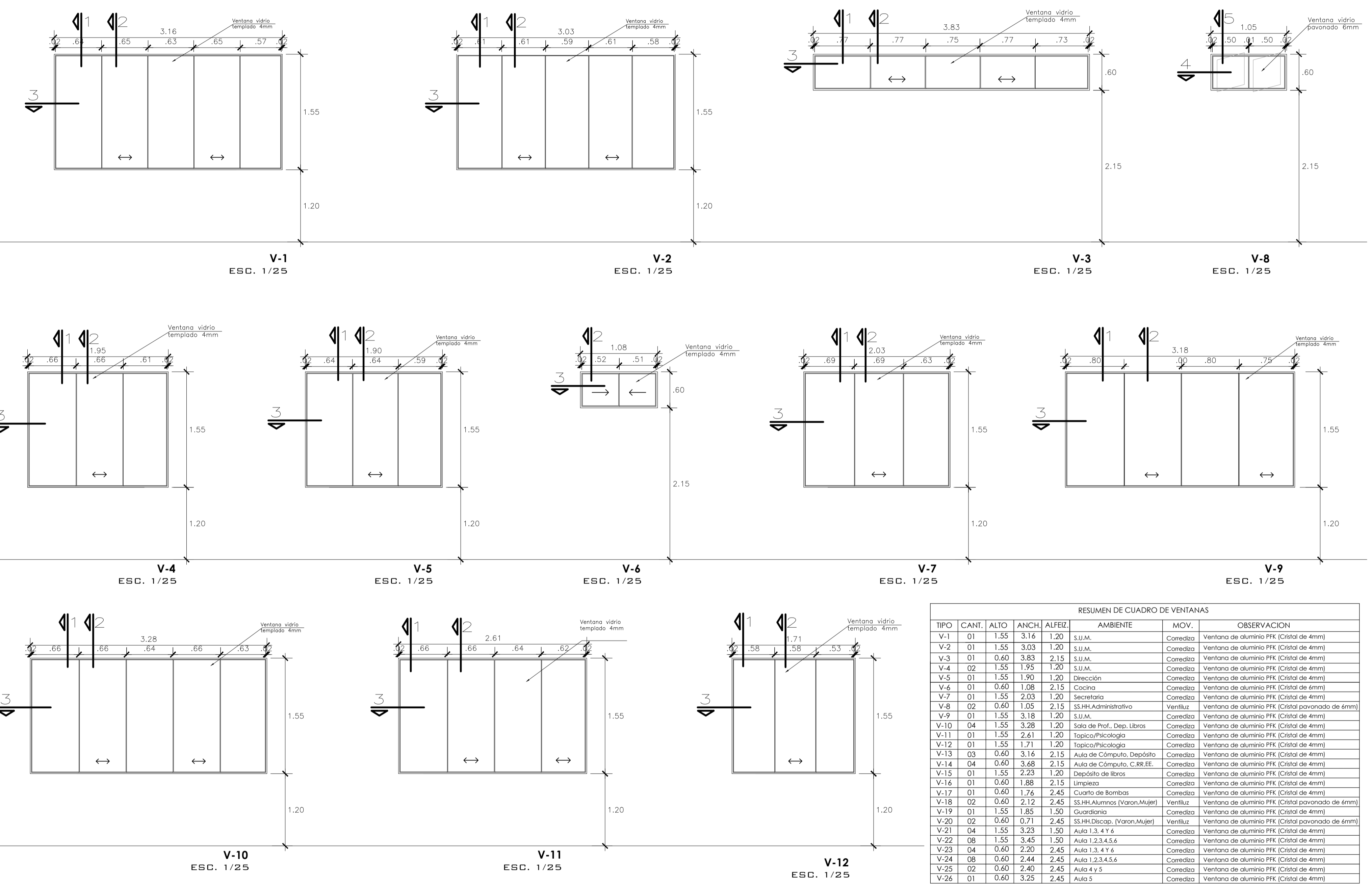

RESUMEN DE CUADRO DE VENTANAS							
TIPO	CANT.	ALTO	ANCH.	ALFEIZ.	AMBIENTE	MOV.	OBSERVACION
V-1	01	1.55	3.16	1.20	S.U.M.	Corrediza	Ventana de aluminio PFK (Cristal de 4mm)
V-2	01	1.55	3.03	1.20	S.U.M.	Corrediza	Ventana de aluminio PFK (Cristal de 4mm)
V-3	01	0.60	3.83	2.15	S.U.M.	Corrediza	Ventana de aluminio PFK (Cristal de 4mm)
V-4	02	1.55	1.95	1.20	S.U.M.	Corrediza	Ventana de aluminio PFK (Cristal de 4mm)
V-5	01	1.55	1.90	1.20	Dirección	Corrediza	Ventana de aluminio PFK (Cristal de 4mm)
V-6	01	0.60	1.08	2.15	Cocina	Corrediza	Ventana de aluminio PFK (Cristal de 6mm)
V-7	01	1.55	2.03	1.20	Secretaría	Corrediza	Ventana de aluminio PFK (Cristal de 4mm)
V-8	02	0.60	1.05	2.15	SS.HH.Administrativo	Ventiluz	Ventana de aluminio PFK (Cristal pavoronado de 6mm)
V-9	01	1.55	3.18	1.20	S.U.M.	Corrediza	Ventana de aluminio PFK (Cristal de 4mm)
V-10	04	1.55	3.28	1.20	Sala de Prof. Dep. Libros	Corrediza	Ventana de aluminio PFK (Cristal de 4mm)
V-11	01	1.55	2.61	1.20	Topico/Psicologia	Corrediza	Ventana de aluminio PFK (Cristal de 4mm)
V-12	01	1.55	1.71	1.20	Topico/Psicologia	Corrediza	Ventana de aluminio PFK (Cristal de 4mm)
V-13	03	0.60	3.16	2.15	Aula de Cómputo, Depósito	Corrediza	Ventana de aluminio PFK (Cristal de 4mm)
V-14	04	0.60	3.68	2.15	Aula de Cómputo, C.RR.EE.	Corrediza	Ventana de aluminio PFK (Cristal de 4mm)
V-15	01	1.55	2.23	1.20	Depósito de libros	Corrediza	Ventana de aluminio PFK (Cristal de 4mm)
V-16	01	0.60	1.88	2.15	Limpieza	Corrediza	Ventana de aluminio PFK (Cristal de 4mm)
V-17	01	0.60	1.76	2.45	Cuarto de Bombas	Corrediza	Ventana de aluminio PFK (Cristal de 4mm)
V-18	02	0.60	2.12	2.45	SS.HH.Alumnos (Varon,Mujer)	Ventiluz	Ventana de aluminio PFK (Cristal pavoronado de 6mm)
V-19	01	1.55	1.85	1.50	Guardiania	Corrediza	Ventana de aluminio PFK (Cristal de 4mm)
V-20	02	0.60	0.71	2.45	SS.HH.Discap. (Varon,Mujer)	Ventiluz	Ventana de aluminio PFK (Cristal pavoronado de 6mm)
V-21	04	1.55	3.23	1.50	Aula 1,3,4 y 6	Corrediza	Ventana de aluminio PFK (Cristal de 4mm)
V-22	08	1.55	3.45	1.50	Aula 1,2,3,4,5,6	Corrediza	Ventana de aluminio PFK (Cristal de 4mm)
V-23	04	0.60	2.20	2.45	Aula 1,3,4 y 6	Corrediza	Ventana de aluminio PFK (Cristal de 4mm)
V-24	08	0.60	2.44	2.45	Aula 1,2,3,4,5,6	Corrediza	Ventana de aluminio PFK (Cristal de 4mm)
V-25	02	0.60	2.40	2.45	Aula 4 y 5	Corrediza	Ventana de aluminio PFK (Cristal de 4mm)
V-26	01	0.60	3.25	2.45	Aula 5	Corrediza	Ventana de aluminio PFK (Cristal de 4mm)

DETALLES VENTANAS
ESC. 1/25



MODIFICACIONES	FECHA
1. GENERACION PLANO	02-11-21

DOCENTE TITULAR:

ESTUDIANTES:

TUTOR REPRESENTACION:

TUTOR ESTRUCTURAL:

PLANOS DE REFERENCIA

V.P. APROBACION: V.P. PROYECTADO:

V.P. AL RESPONSABLE V.P. AL CONSTRUCTORA

ASESOR DE DISEÑO: ASISTENTE:

CONTIENE:
PROPUESTA PROYECTO
DETALLES GENERALES

ESCALA:
INDICADA: FECHA:
MAYO 2022

ARCHIVO: FECHA COPIA:
PLANIMETRIA WEDEL RESIDENCIAL MAYO 2022

DIBUJO: ELABORACION:

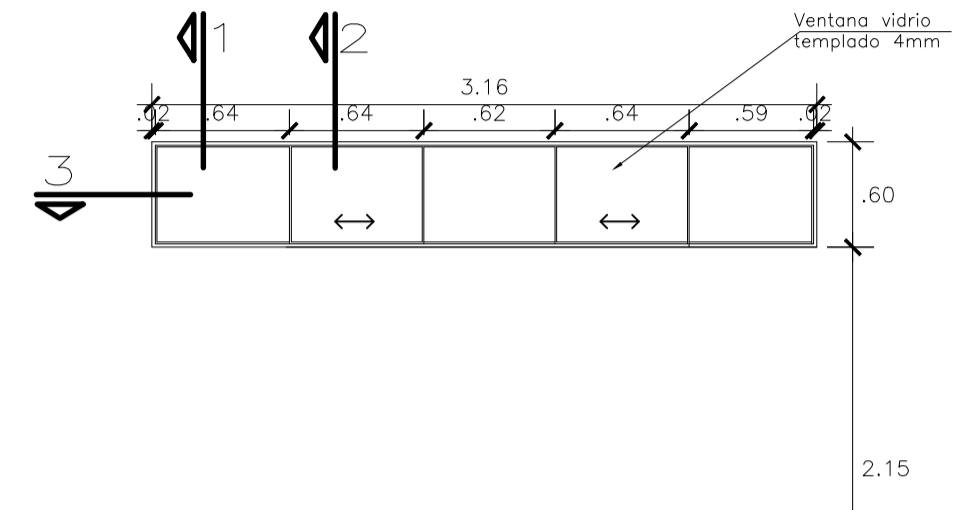

V-13
ESC. 1/25

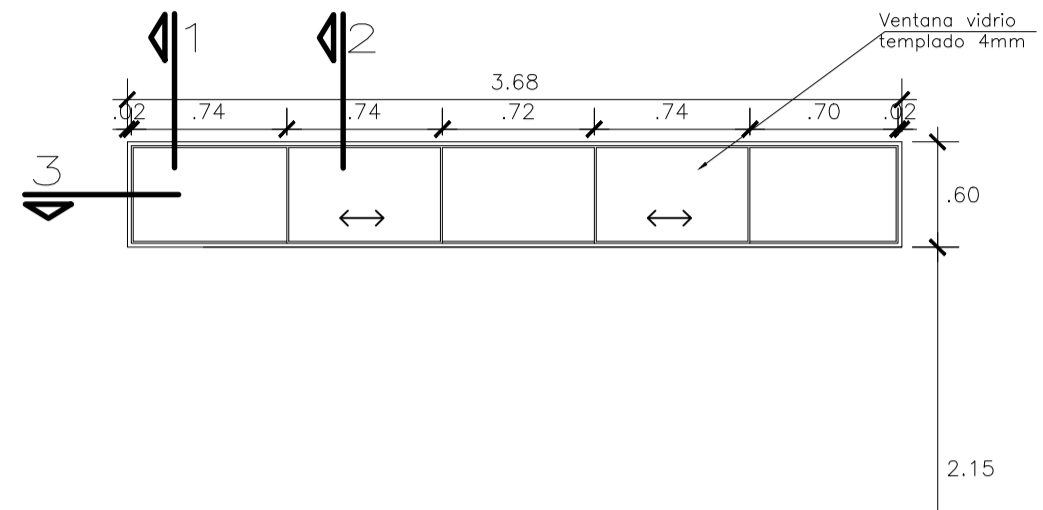

V-14
ESC. 1/25

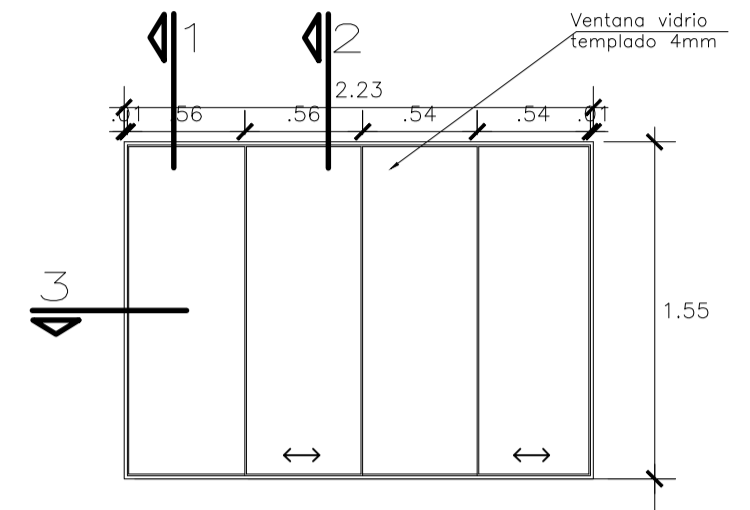

V-15
ESC. 1/25

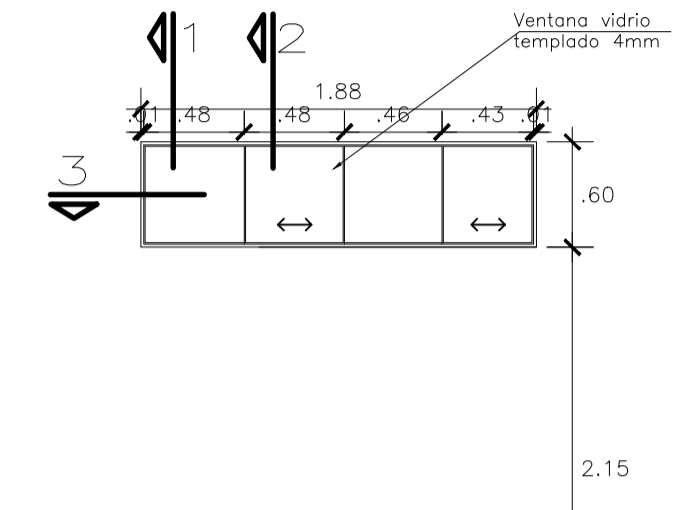

V-16
ESC. 1/25

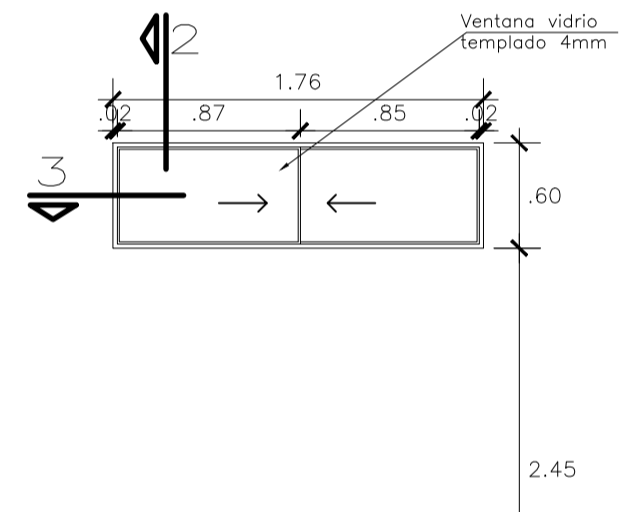

V-17
ESC. 1/25

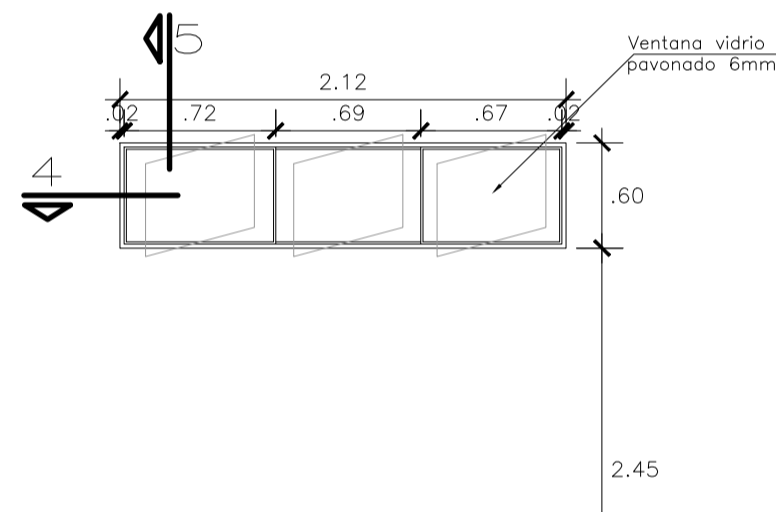

V-18 Ventiluz
ESC. 1/25

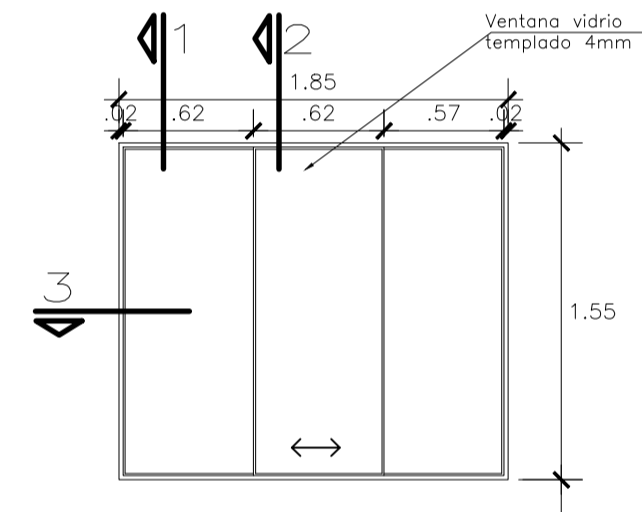

V-19
ESC. 1/25

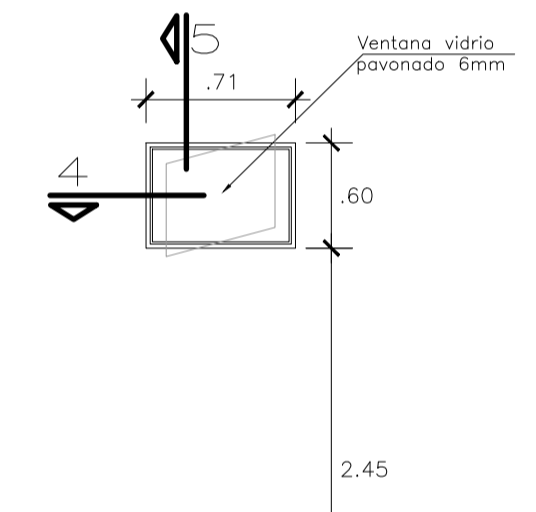

V-20
ESC. 1/25

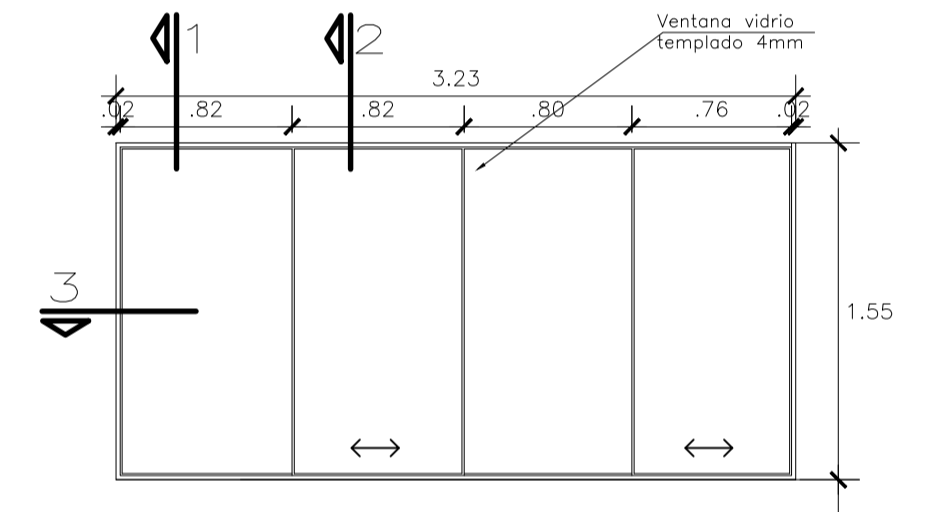

V-21
ESC. 1/25

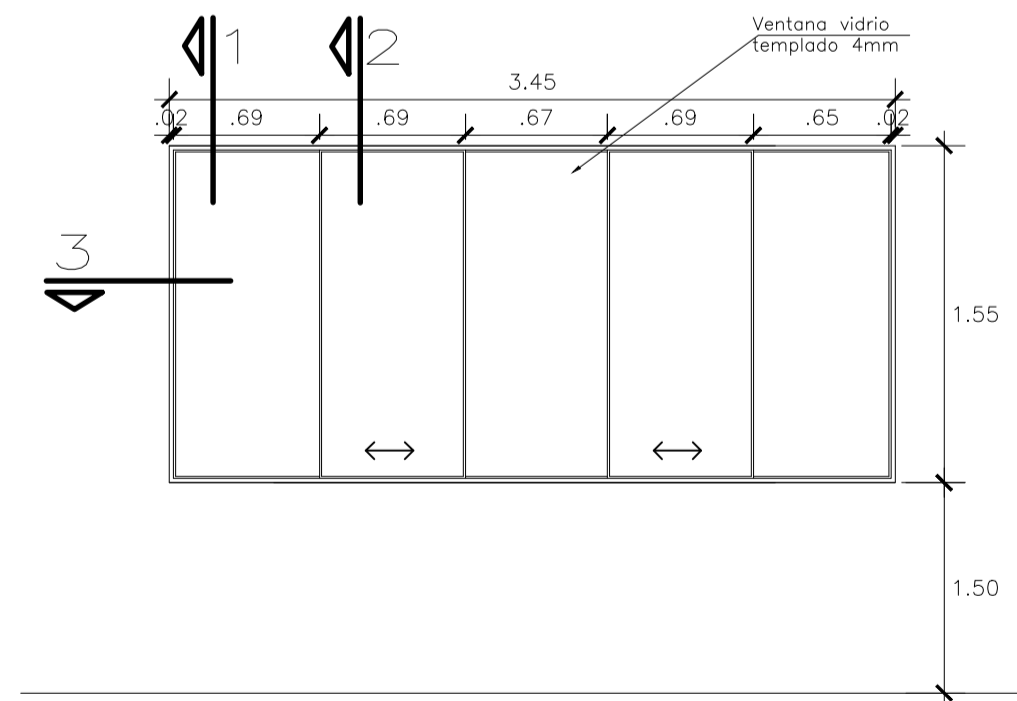

V-22
ESC. 1/25

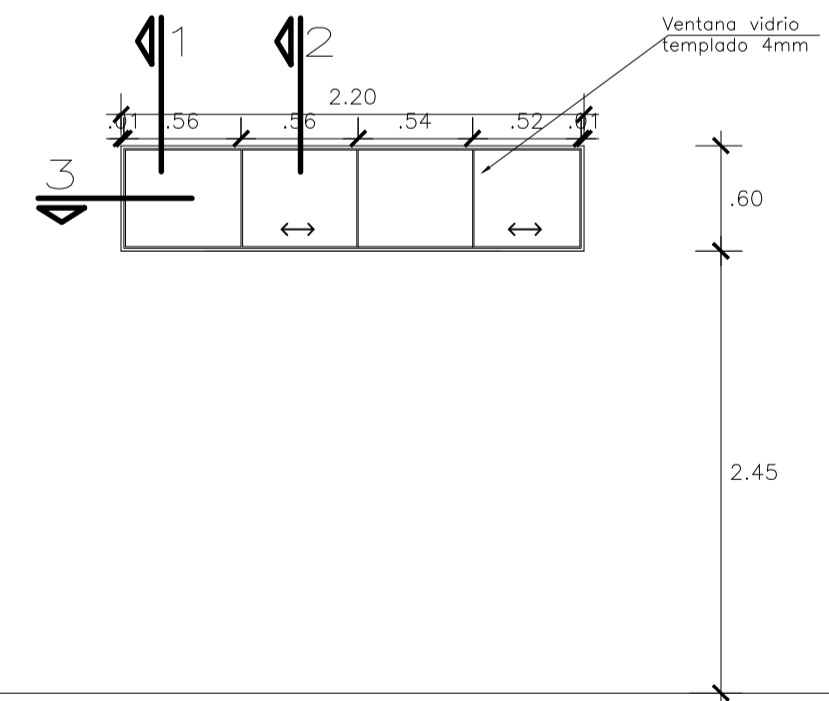

V-23
ESC. 1/25

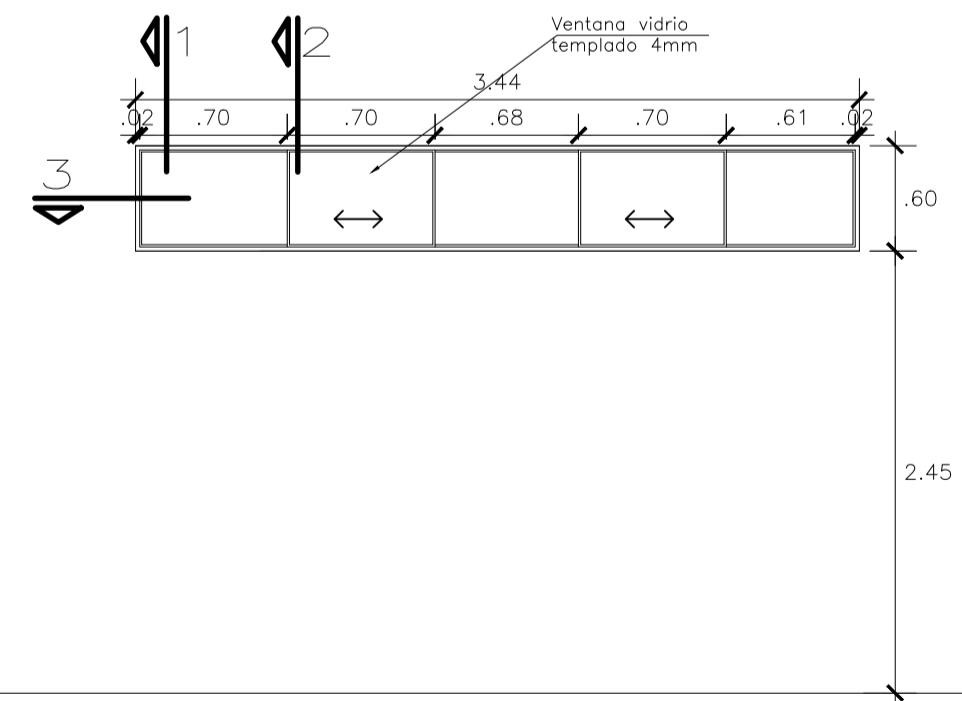

V-24
ESC. 1/25

RESUMEN DE CUADRO DE VENTANAS							
TIPO	CANT.	ALTO	ANCH.	ALFEIZ	AMBIENTE	MOV.	OBSERVACION
V-1	01	1.55	3.16	1.20	S.U.M.	Corrediza	Ventana de aluminio PFK (Cristal de 4mm)
V-2	01	1.55	3.03	1.20	S.U.M.	Corrediza	Ventana de aluminio PFK (Cristal de 4mm)
V-3	01	0.60	3.83	2.15	S.U.M.	Corrediza	Ventana de aluminio PFK (Cristal de 4mm)
V-4	02	1.55	1.95	1.20	S.U.M.	Corrediza	Ventana de aluminio PFK (Cristal de 4mm)
V-5	01	1.55	1.90	1.20	Direccion	Corrediza	Ventana de aluminio PFK (Cristal de 4mm)
V-6	01	0.60	1.08	2.15	Cocina	Corrediza	Ventana de aluminio PFK (Cristal de 6mm)
V-7	01	1.55	2.03	1.20	Secretaria	Corrediza	Ventana de aluminio PFK (Cristal de 4mm)
V-8	02	0.60	1.05	2.15	SS.HH.Administrativo	Ventiluz	Ventana de aluminio PFK (Cristal pavenado de 6mm)
V-9	01	1.55	3.18	1.20	S.U.M.	Corrediza	Ventana de aluminio PFK (Cristal de 4mm)
V-10	04	1.55	3.28	1.20	Solo de Prof. Dep. Libros	Corrediza	Ventana de aluminio PFK (Cristal de 4mm)
V-11	01	1.55	2.61	1.20	Topico/Psicologia	Corrediza	Ventana de aluminio PFK (Cristal de 4mm)
V-12	01	1.55	1.71	1.20	Topico/Psicologia	Corrediza	Ventana de aluminio PFK (Cristal de 4mm)
V-13	03	0.60	3.16	2.15	Aula de Computo. Deposito	Corrediza	Ventana de aluminio PFK (Cristal de 4mm)
V-14	04	0.60	3.68	2.15	Aula de Computo. C.RR.EE.	Corrediza	Ventana de aluminio PFK (Cristal de 4mm)
V-15	01	1.55	2.23	1.20	Deposito de libros	Corrediza	Ventana de aluminio PFK (Cristal de 4mm)
V-16	01	0.60	1.88	2.15	Limpieza	Corrediza	Ventana de aluminio PFK (Cristal de 4mm)
V-17	01	0.60	1.76	2.45	Cuarto de Bombas	Corrediza	Ventana de aluminio PFK (Cristal de 4mm)
V-18	02	0.60	2.12	2.45	SS.HH.Alumnos (Varon,Mujer)	Ventiluz	Ventana de aluminio PFK (Cristal pavenado de 6mm)
V-19	01	1.55	1.85	1.50	Guardiania	Corrediza	Ventana de aluminio PFK (Cristal de 4mm)
V-20	02	0.60	0.71	2.45	SS.HH.Discap. (Varon,Mujer)	Ventiluz	Ventana de aluminio PFK (Cristal pavenado de 6mm)
V-21	04	1.55	3.23	1.50	Aula 1.3. 4 Y 6	Corrediza	Ventana de aluminio PFK (Cristal de 4mm)
V-22	08	1.55	3.45	1.50	Aula 1.2.3.4.5.6	Corrediza	Ventana de aluminio PFK (Cristal de 4mm)
V-23	04	0.60	2.20	2.45	Aula 1.3. 4 Y 6	Corrediza	Ventana de aluminio PFK (Cristal de 4mm)
V-24	08	0.60	2.44	2.45	Aula 1.2.3.4.5.6	Corrediza	Ventana de aluminio PFK (Cristal de 4mm)
V-25	02	0.60	2.40	2.45	Aula 4 y 5	Corrediza	Ventana de aluminio PFK (Cristal de 4mm)
V-26	01	0.60	3.25	2.45	Aula 5	Corrediza	Ventana de aluminio PFK (Cristal de 4mm)

DETALLES VENTANAS
ESC. 1/25

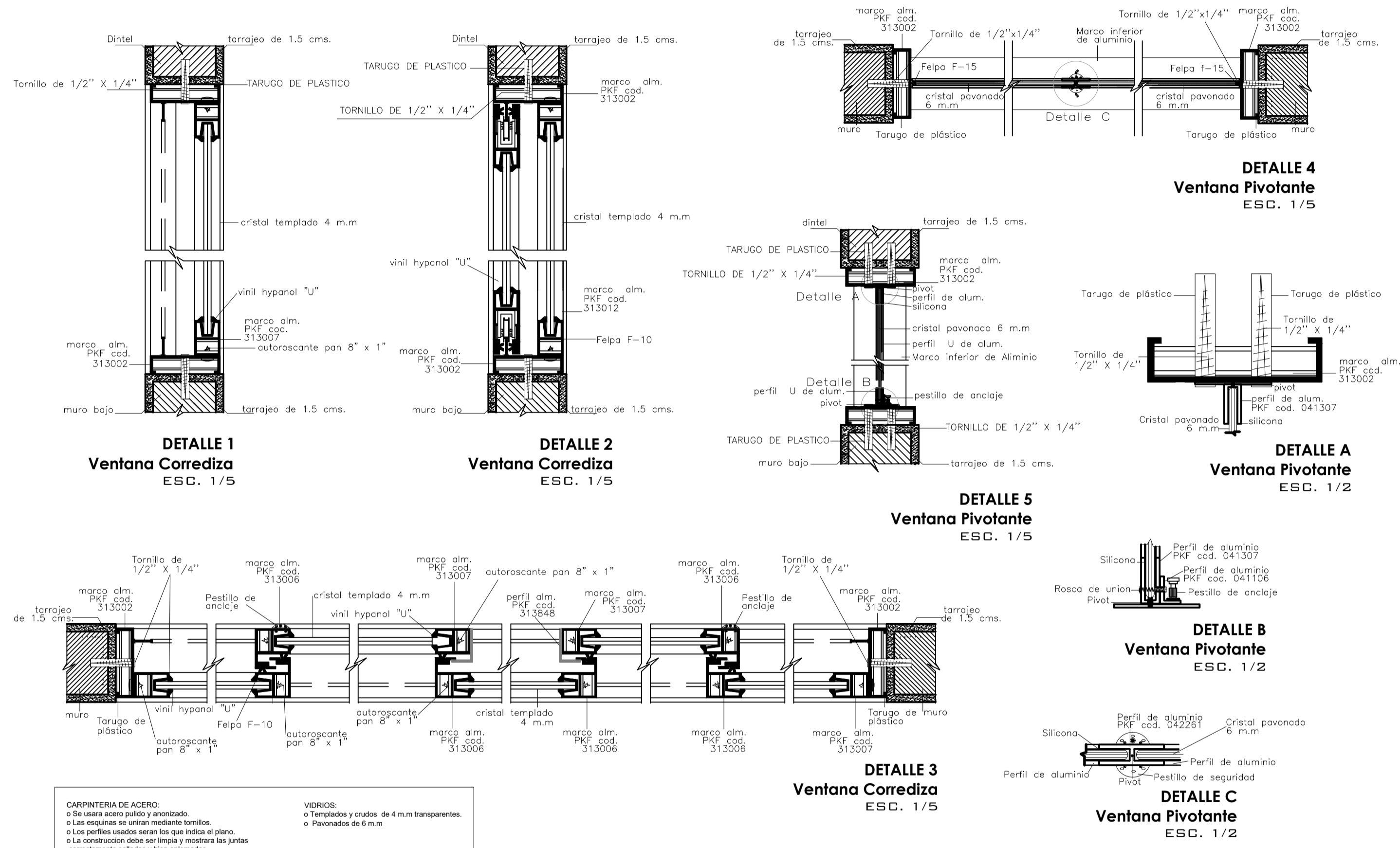

CARPINTERIA DE ACERO:
 o Se usara acero pulido y anodizado.
 o Las esquinas se uniran mediante tornillos.
 o Los perfiles usados seran los que indica el plano.
 o La construccion debe ser limpia y mostrara las juntas correctamente selladas y bien aplomadas.

VIDRIOS:
 o Templados y crudos de 4 m.m transparentes.
 o Pavonados de 6 m.m

DETALLES VENTANAS

ESC. 1.25

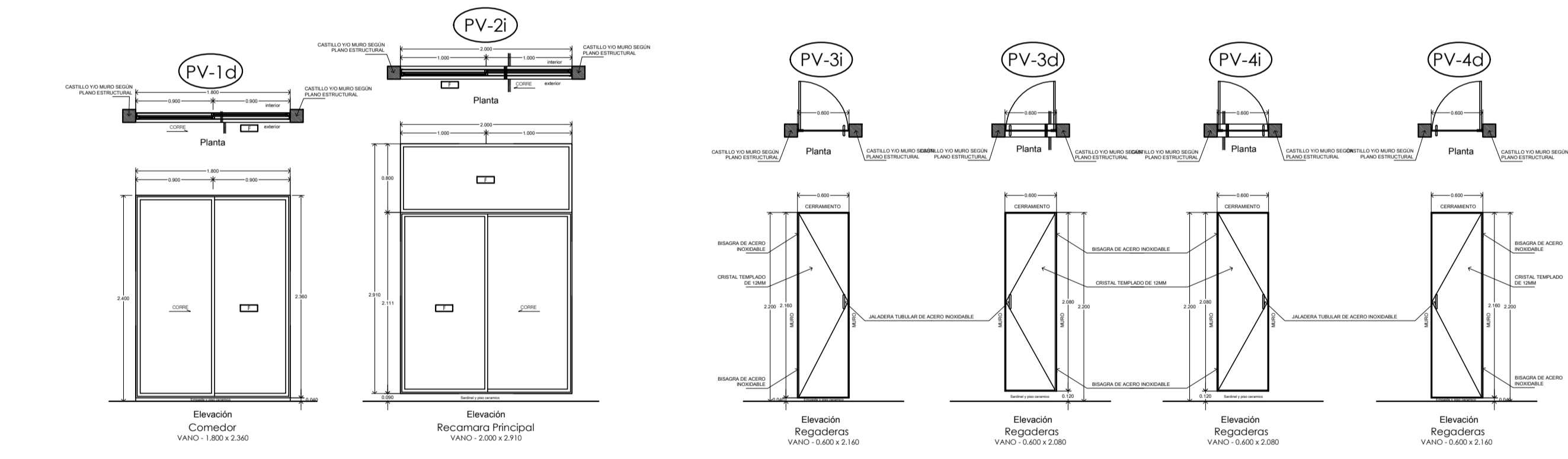
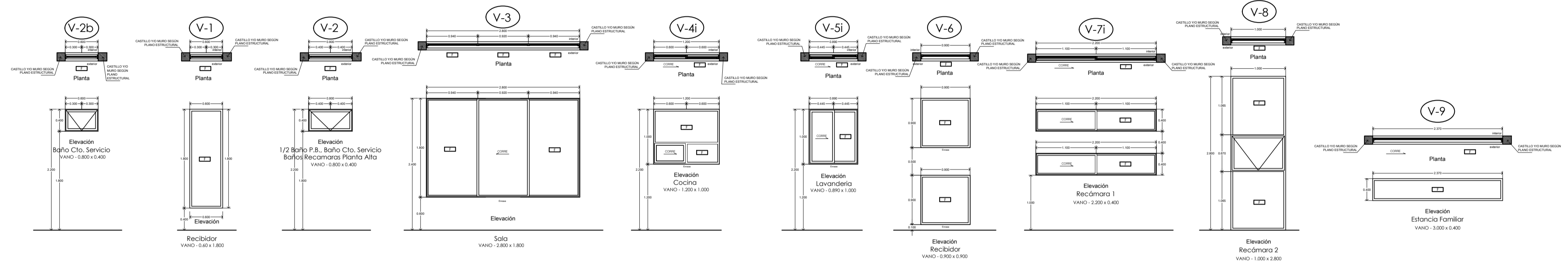

CUADRO DE CANCELERIAS								
NM	UBICACION	PZAS.	TIPO	VANO	PERFIL	ALUMINIO	CRISTAL	ESPESOR
V-1	RECIBIDOR	1	VENTANA FUG	0.60x1.80	2"	BLANCO	CLARO	6mm
V-2	BAÑOS	8	VENTANA PROTECCION	0.80x0.40	1 1/2"	BLANCO	OPACO	3mm
V-2b	BAÑO SERVICIO	1	VENTANA PROTECCION	0.60x0.40	1 1/2"	BLANCO	OPACO	3mm
V-3	SALA	1	VENTANA CORREDIZA	2.80x1.80	2"	BLANCO	CLARO	6mm
PV-1d	COMEDOR	1	PUERTA CORREDIZA	1.80x2.36	3"	BLANCO	CLARO	6mm
V-4i	COCINA	1	VENTANA CORREDIZA	1.20x1.00	1 1/2"	BLANCO	CLARO	3mm
V-5i	LAVANDERIA	1	VENTANA CORREDIZA	0.89x1.00	1 1/2"	BLANCO	CLARO	3mm
PV-2i	RECAMARA PRINCIPAL	1	PUERTA CORREDIZA	2.00x2.91	3"	BLANCO	CLARO	6mm
V-6	RECIBIDOR	2	VENTANA FUG	0.90x0.90	1 1/2"	BLANCO	CLARO	3mm
V-7i	RECAMARA 1	2	VENTANA CORREDIZA	2.20x0.40	1 1/2"	BLANCO	CLARO	3mm
V-8	RECAMARA 2	1	VENTANA PANDORAMA PROTECCION	1.00x2.80	1 1/2"	BLANCO	CLARO	3mm
V-8	ESTANCIA FAMILIAR	1	VENTANA CORREDIZA	1.00x2.80	1 1/2"	BLANCO	CLARO	3mm
PV-3i	REGADERAS	2	PUERTA ABATIBLE	0.60x2.16			OPACO	12mm
PV-3d	REGADERAS	2	PUERTA ABATIBLE	0.60x2.08			OPACO	12mm
PV-4i	REGADERAS	1	PUERTA ABATIBLE	0.60x2.08			OPACO	12mm
PV-4d	REGADERAS	1	PUERTA ABATIBLE	0.60x2.16			OPACO	12mm

DETALLES VENTANAS
 ESC. N.A

MODIFICACIONES	FECHA
1. GENERACION PLANO	02-11-21

DOCENTE TITULAR:

ESTUDIANTES:

TUTOR REPRESENTACION:

TUTOR ESTRUCTURAL:

PLANOS DE REFERENCIA

V.P. APROBACION	V.P. PROYECTADO
V.P. AL RESPONSABLE	V.P. AL CONSTRUCTORA
ASESOR DE OBRA	ASESOR

CONTIENE:
 PROYECTA PROYECTO
 DETALLES GENERALES

ESCALA: INDICADA	FECHA: 08/10/2022
ARCHIVO: PLANIMETRIA WEDEL RESIDENCIAL UNITS - VARSOVIA - 1	FECHA COPIA: 08/10/2022
DIBUJÓ:	ELABORACIÓN:
PLANO No:	DE:



MODIFICACIONES	FECHA
1. GENERACION PLANO	02-11-21

DOCENTE TITULAR:

ESTUDIANTES:

TUTOR REPRESENTACION:

TUTOR ESTRUCTURAL:

PLANOS DE REFERENCIA

V.P. APROBACION	V.P. PROYECTADO
V.P. AL RESPONSABLE	V.P. AL CONSTRUCTORA
ASESOR DE DISEÑO	ASESOR

CONTIENE:
PROPUESTA PROYECTO
DETALLES GENERALES

ESCALA: INDICADA	FECHA: 04/10/2022
---------------------	----------------------

ARCHIVO: PLANIMETRIA WEDEL RESIDENTIAL UNITS - 02/11/21	FECHA COPIA: 04/10/2022
--	----------------------------

DIBUJÓ:	ELABORACIÓN:
---------	--------------

PLANO No:	DE:
-----------	-----

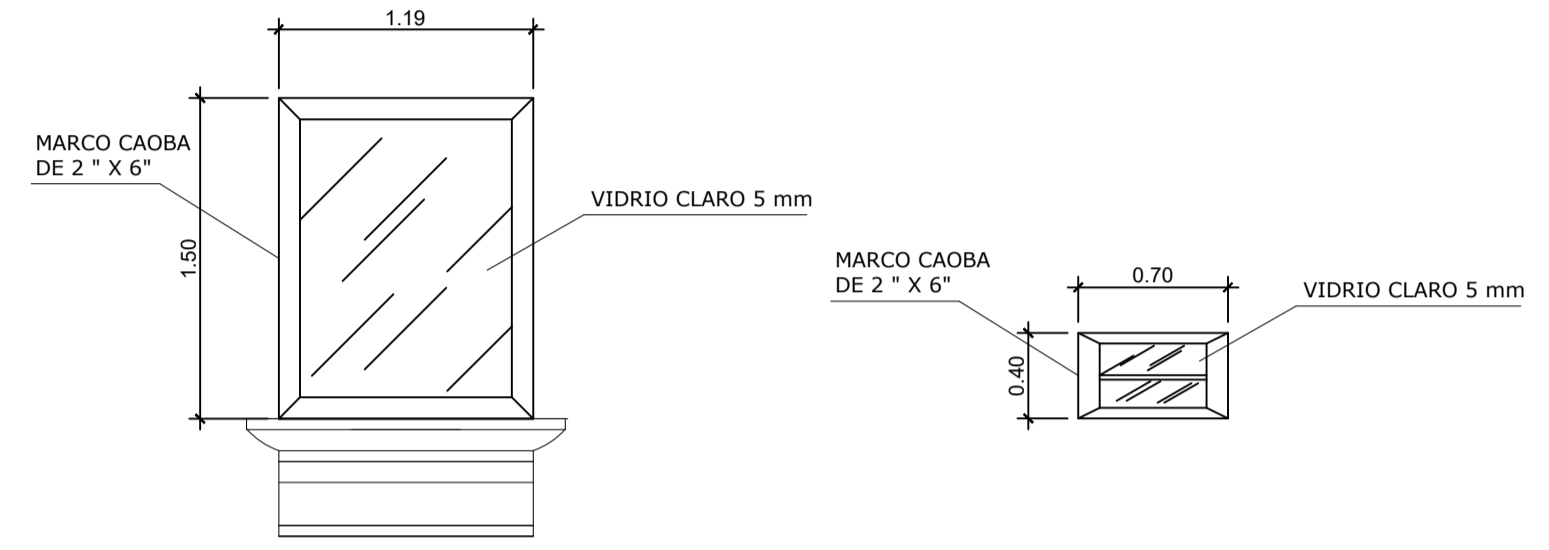

VENTANA V-1
VENTANA DE FACHADA FRONTAL
ESCALA 1:20

VENTANA V-2
VENTANA DE FACHADA FRONTAL
ESCALA 1:20

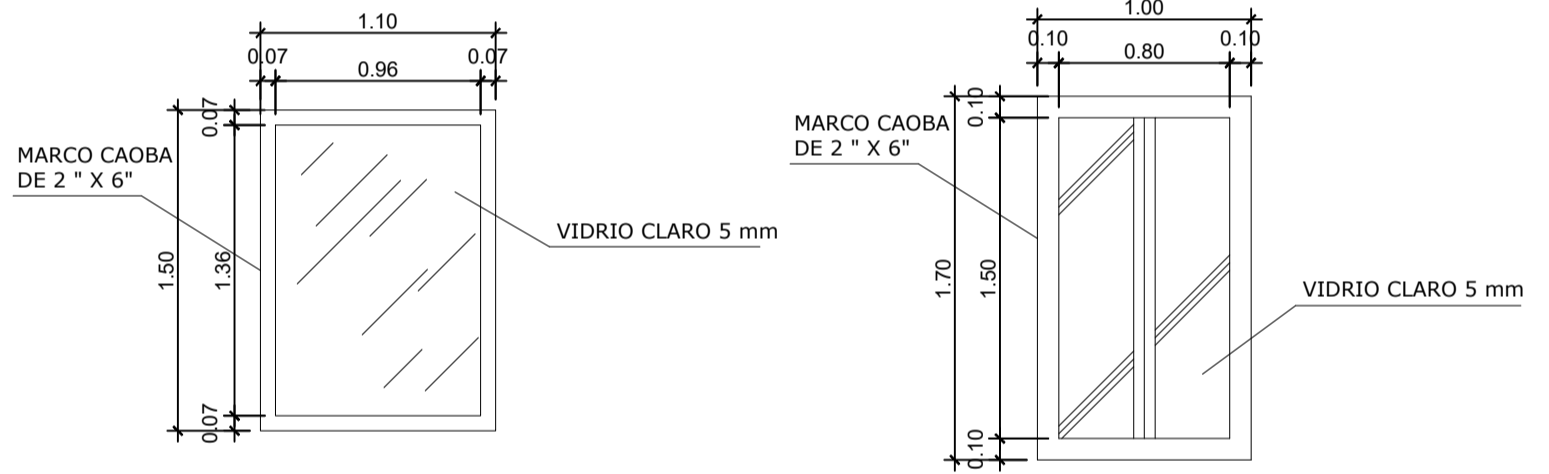

VENTANA V-3
VENTANA DE FACHADA FRONTAL
ESCALA 1:20

VENTANA V-4
VENTANA DE FACHADA FRONTAL
ESCALA 1:20

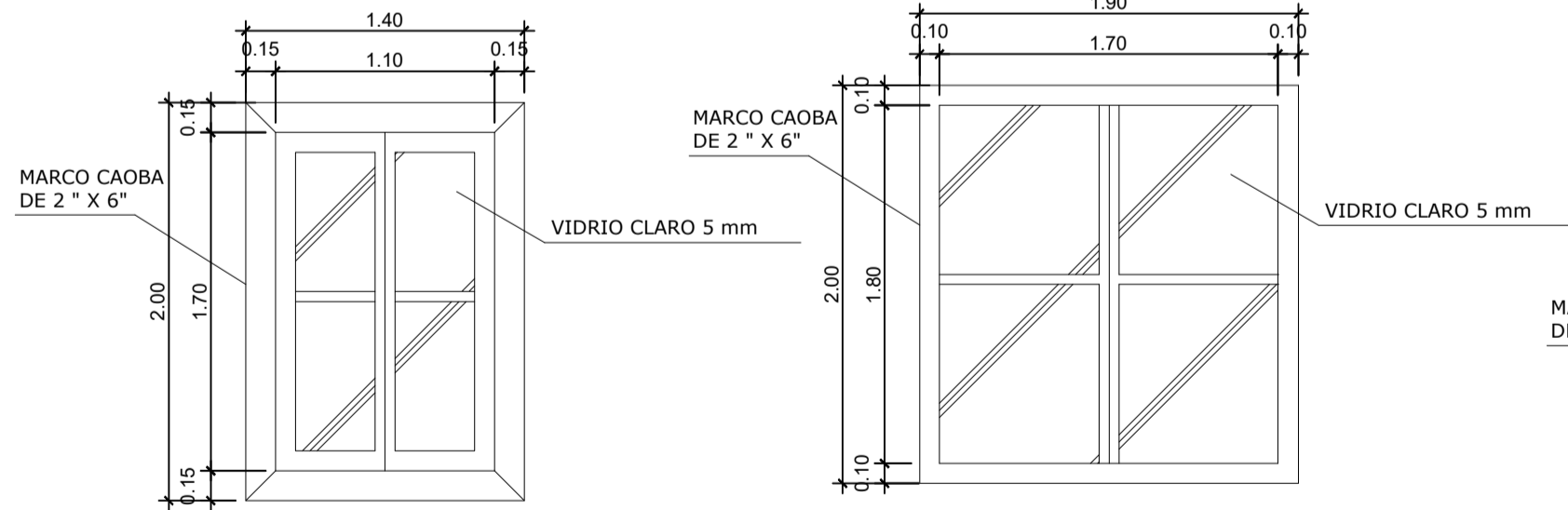

VENTANA V-5
VENTANA DE FACHADA FRONTAL
ESCALA 1:20

VENTANA V-6
VENTANA DE FACHADA FRONTAL
ESCALA 1:20

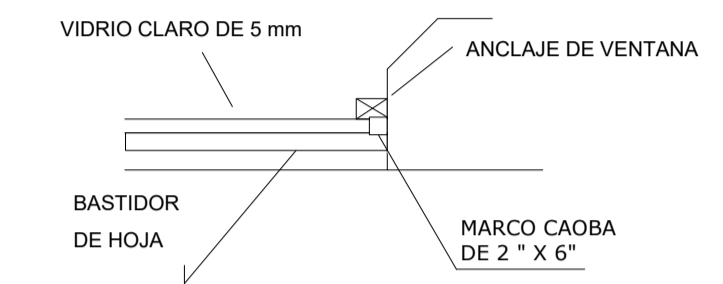

PLANTA (VENTANA)

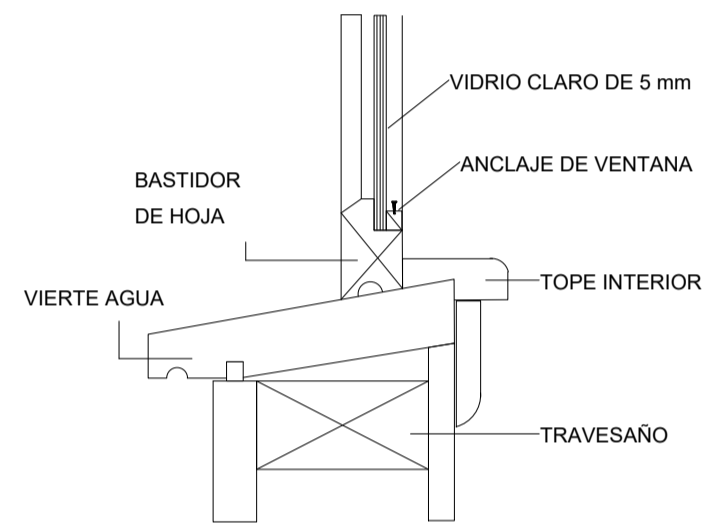

SECCION DE MARCO DE VENTANA

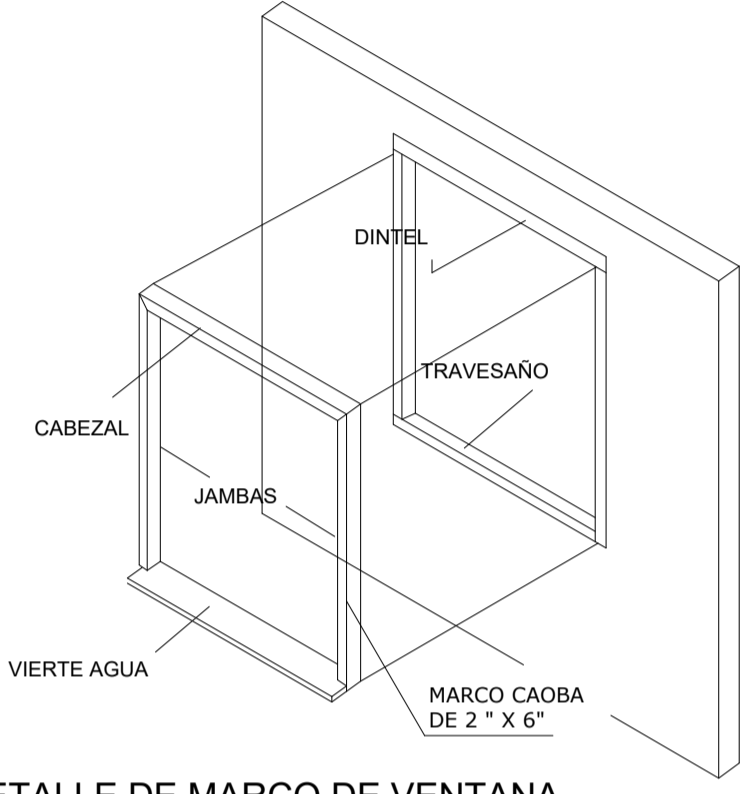

DETALLE DE MARCO DE VENTANA

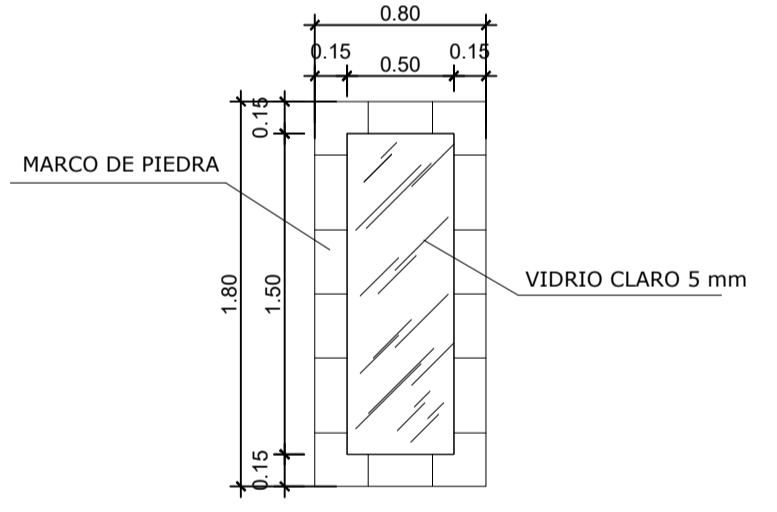

VENTANA V-8
VENTANA DE FACHADA FRONTAL
ESCALA 1:20

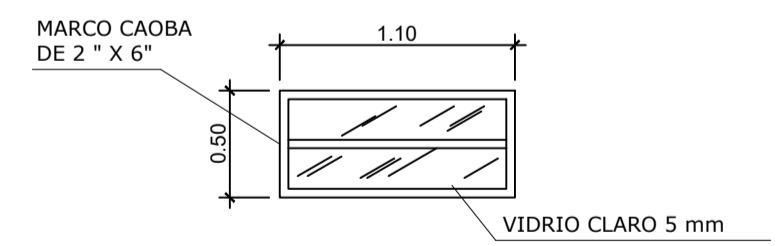

VENTANA V-7
VENTANA DE FACHADA FRONTAL
ESCALA 1:20

TIPO	DESCRIPCION	MATERIALES	ANCHO	ALTEZA	
				SILAR	DINTEL
V-1	VENTANA VIDRIO FIJO Y ABATIBLE	MARCO DE MADERA VIDRIO CLARO	1.00	1.00	0.50
V-2	VENTANA VIDRIO FIJO	MARCO DE MADERA VIDRIO CLARO	0.50	2.10	0.50
V-4	VENTANA VIDRIO FIJO Y PALETAS	MARCO DE MADERA VIDRIO CLARO	1.00	1.15	2.45
V-5	VENTANA VIDRIO FIJO	MARCO DE MADERA VIDRIO CLARO	1.00	1.55	2.00
V-6	VENTANA ABATIBLE DE VIDRIO	MARCO DE MADERA VIDRIO CLARO	1.90	1.55	2.00
V-7	VENTANA VIDRIO FIJO Y PALETAS	MARCO DE MADERA VIDRIO CLARO	1.10	2.10	0.50
V-8	VENTANA VIDRIO FIJO Y PALETAS	MARCO DE MADERA VIDRIO CLARO	0.80	1.00	2.00

DETALLES VENTANAS

ESC. 1:25

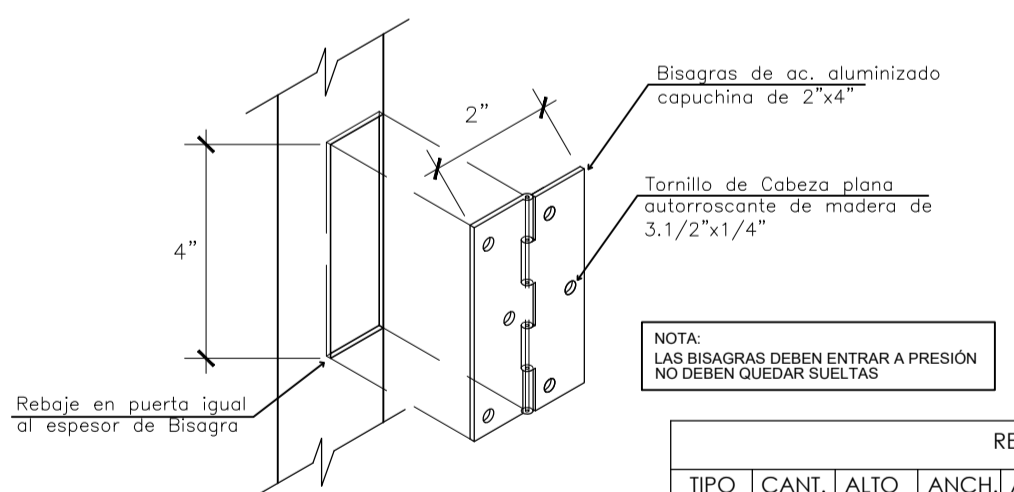
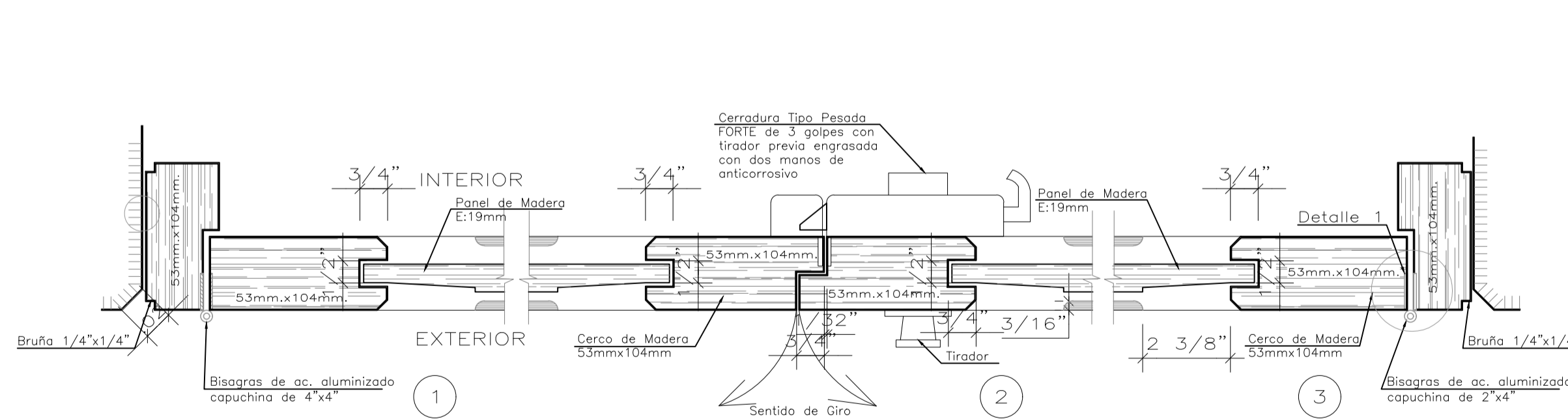
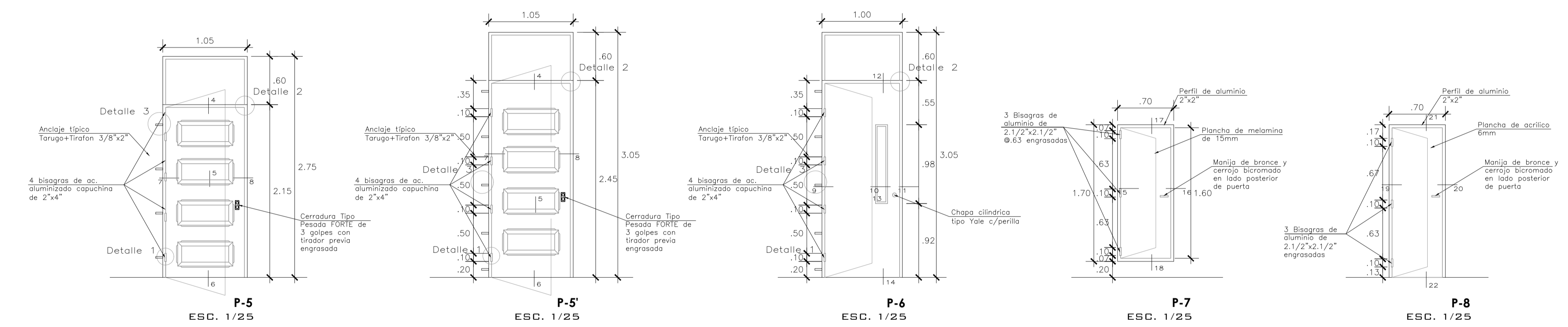
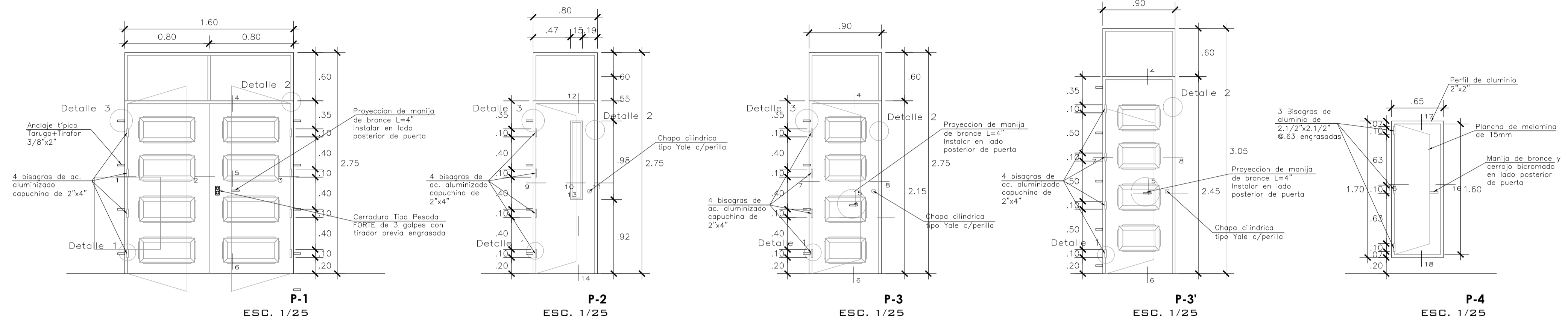

P-3' 02
 P-5' 03
 P-5' 03

RESUMEN DE CUADRO DE PUERTAS						
TIPO	CANT.	ALTO	ANCH.	ALFEIZ.	AMBIENTE	OBSERVACION
P-1	01	2.75	2.10		S.U.M.	Madera rebajada
P-2	05	2.75	0.80		Cocina, SS.HH.Adm., Limpieza, Depósito	Madera contraplacada
P-3	05	2.75	0.90		Direccion, Subdireccion, S.de prof., Secretaria	Madera rebajada
P-3'	02	3.05	0.90		CtoBombas., Guardiania	
P-4	04	1.70	0.65	0.20	SS.HH.Adm.	Melamina
P-5	04	2.75	1.05		A.Computo, C.RR.EE., Dep.libros, Circul.	Madera rebajada
P-5'	06	3.05	1.05		Aulas	
P-6	04	3.05	1.00		SS.HH.Alumnos (Varon,Mujer,Discap.)	Madera contraplacada
P-7	08	1.70	0.70	0.20	SS.HH.Alumnos (Varon,Mujer)	Melamina
P-8	06	1.90	0.70		SS.HH.Alumnos (Varon,Mujer)	Acrílico

DETALLES PUERTAS
 ESC. 1/25

CONVENCIONES

MODIFICACIONES	FECHA
1. GENERACION PLANO	02-11-21

DOCENTE TITULAR:

ESTUDIANTES:

TUTOR REPRESENTACION:

TUTOR ESTRUCTURAL:

PLANOS DE REFERENCIA

V.P. PROYECTANTE	V.P. PROYECTADO
V.P. AL RESPONSABLE	V.P. AL CONSTRUCTORA
REVISOR DE OBRA	REVISOR

CONTIENE:
PROPIETA PROYECTO
DETALLES GENERALES

ESCALA: INDICADA	FECHA: 02/11/21
ARCHIVO: PLANIMETRIA WEDEL RESIDENCIAL UNITS - RESIDENCIAL	FECHA COPIA: 02/11/21
DIBUJÓ: 	ELABORACIÓN:

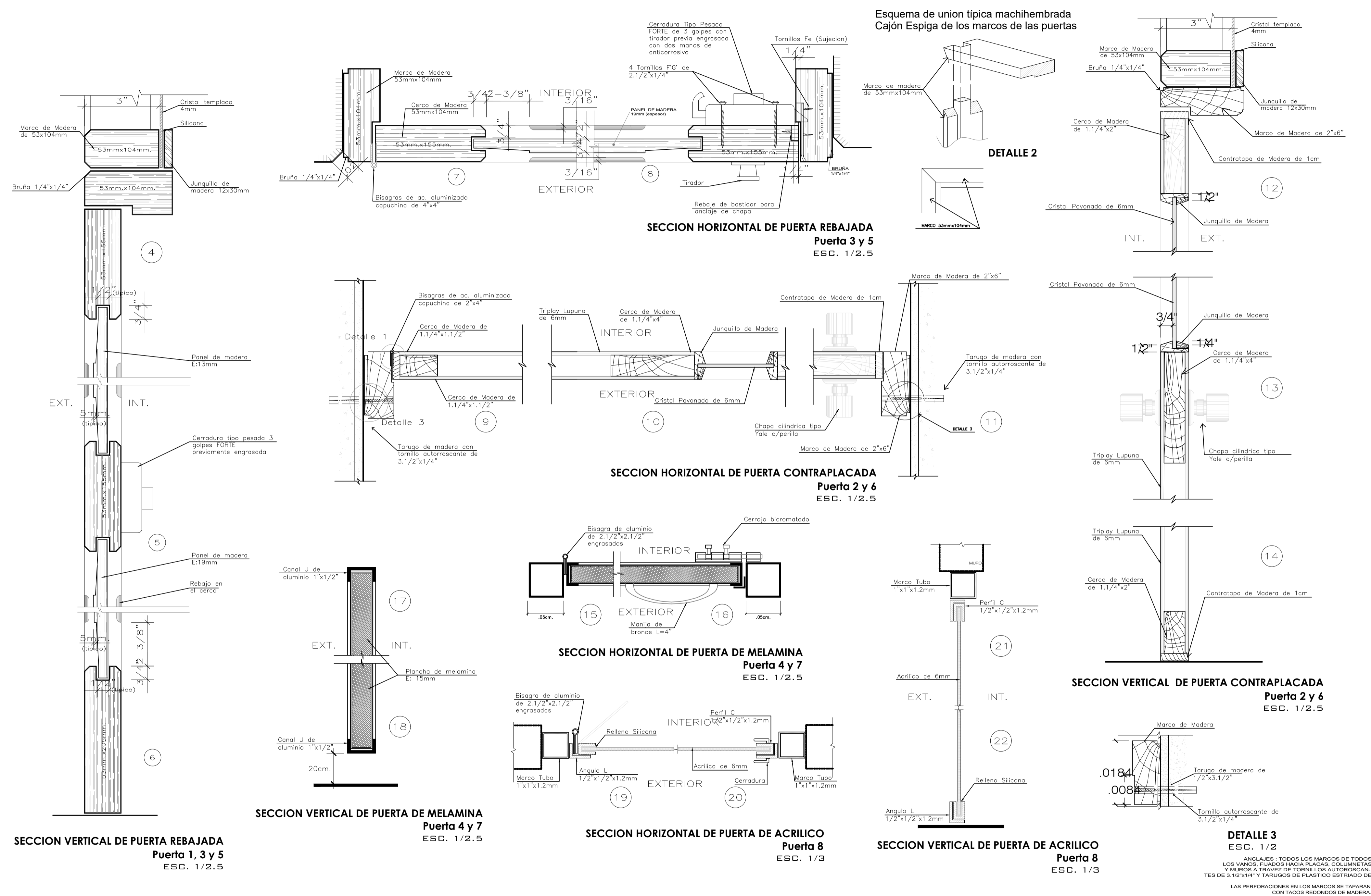

ANCLAJES: TODOS LOS MARCOS DE TODOS LOS VANGOS, FIJADOS HACIA PLACAS, COLUMNETAS Y MUROS A TRAVES DE TORNILLOS AUTORROSCANTES DE 3.12"x1/4" Y TIRADORES DE PLASTICO ESTRIADO DE LAS PERFORACIONES EN LOS MARCOS SE TAPAN CON TACOS REDONDOS DE MADERA.

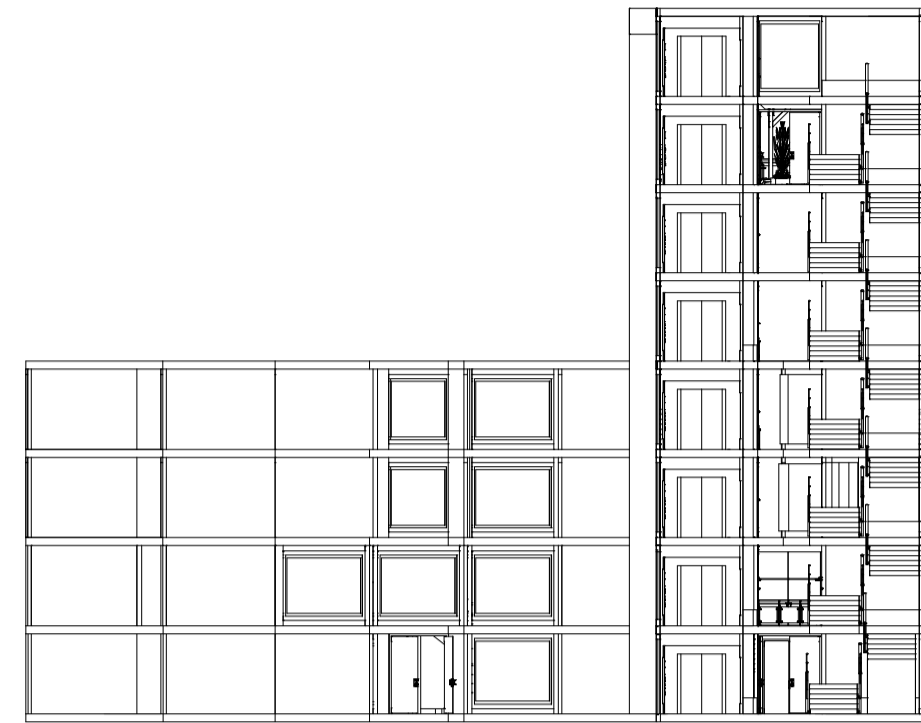

CORTE TRANSVERSAL
ESC. 1:25

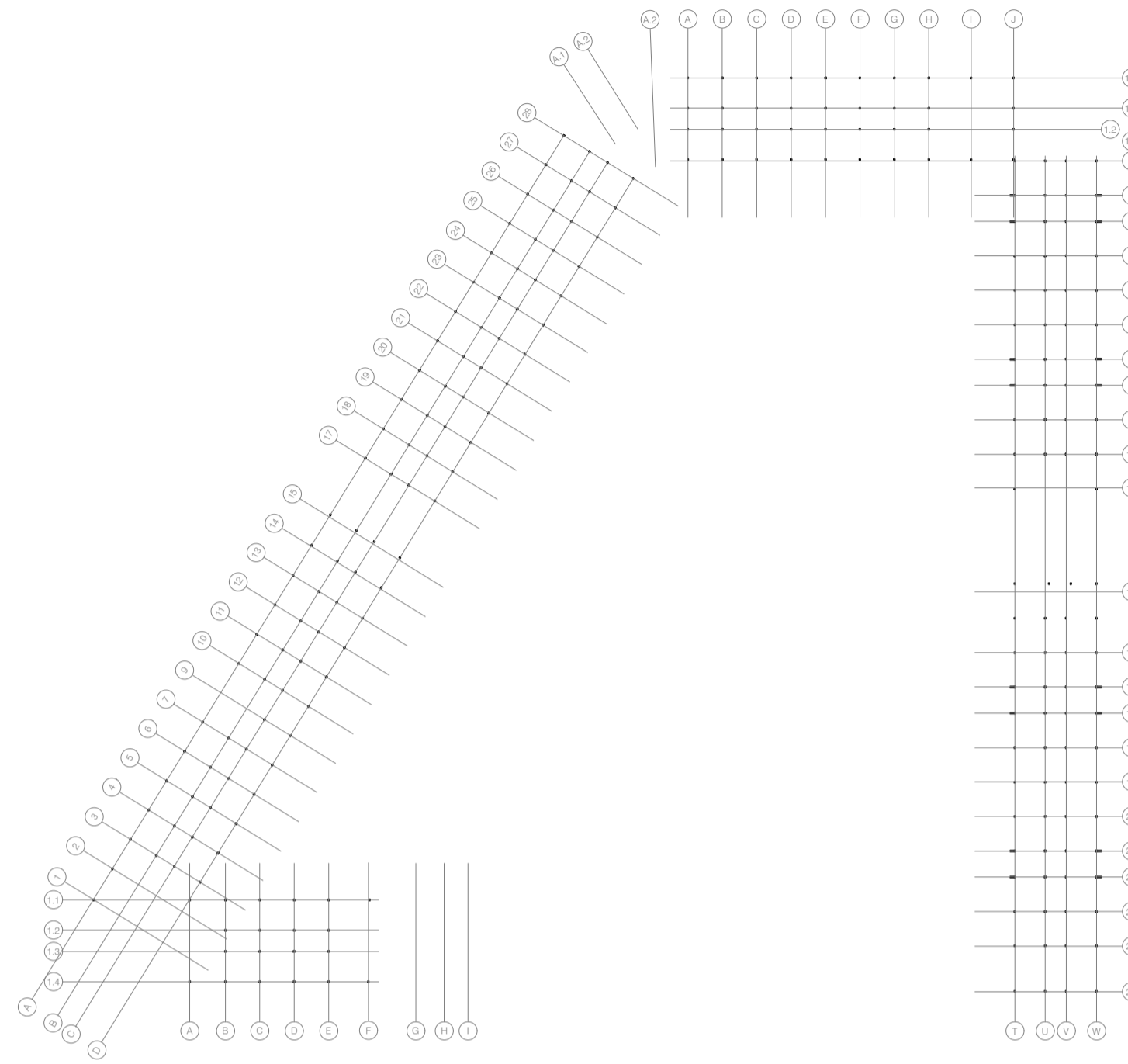

PLANTA ESTRUCTURAL
ESC. 1:500

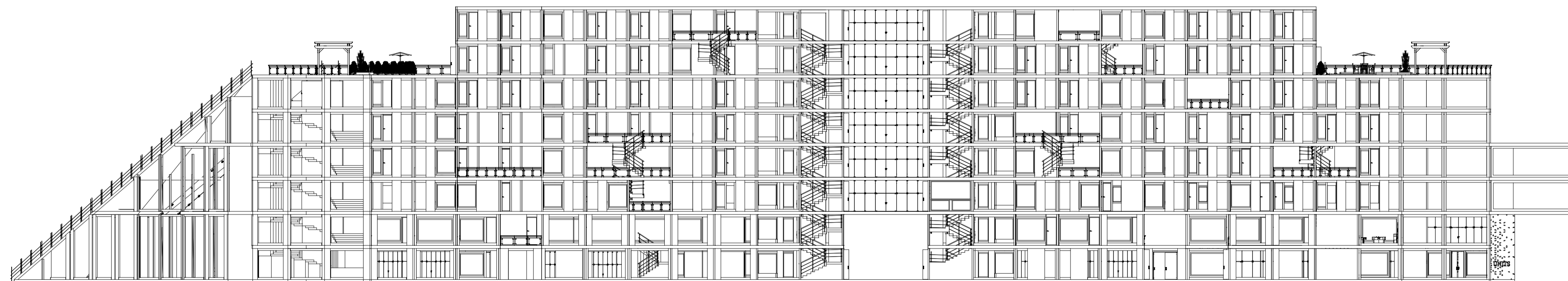

CORTE LONGITUDINAL
ESC. 1:25



UNIVERSIDAD
La Gran Colombia

FACULTAD DE ARQUITECTURA

PROYECTO
WEDEL RESIDENCIAL
UNITS
VARSOVIA 2022

CONVENCIONES

MODIFICACIONES	FECHA
1. GENERACIÓN PLANO	02-11-21

DOCENTE TITULAR:

ESTUDIANTES:

TUTOR REPRESENTACIÓN:

TUTOR ESTRUCTURAL:

PLANOS DE REFERENCIA

V.P. APROBACIÓN:	V.P. PROYECTANDO: ANDRÉS DAVID SÁNCHEZ GONZÁLEZ PROMOTOR DEL PROYECTO
V.P. AL RESPONSABLE:	V.P. AL CONSTRUCTOR:
ÁREA DE DISEÑO:	ÁREA:

CONTIENE:
PROPUESTA PROYECTO
CORTE LONGITUDINAL Y TRANSVERSAL
PLANTA ESTRUCTURAL

ESCALA: INDICADA	FECHA: 04/10/2022
ARCHIVO: PLANTA ESTRUCTURAL WEDEL RESIDENCIAL UNITS - VARSOVIA	FECHA COPIA: 04/10/2022
DIBUJÓ:	ELABORACIÓN:



FACHADA 1
ESC. 1:200



FACHADA 2
ESC. 1:200

47	45										
 UNIVERSIDAD La Gran Colombia											
FACULTAD DE ARQUITECTURA											
PROYECTO WEDEL RESIDENTIAL UNITS VARSOVIA 2022											
CONVENCIONES											
<table border="1"> <thead> <tr> <th>MODIFICACIONES</th> <th>FECHA</th> </tr> </thead> <tbody> <tr> <td>1. GENERACIÓN PLANO</td> <td>02-11-21</td> </tr> <tr> <td> </td> <td> </td> </tr> <tr> <td> </td> <td> </td> </tr> <tr> <td> </td> <td> </td> </tr> </tbody> </table>		MODIFICACIONES	FECHA	1. GENERACIÓN PLANO	02-11-21						
MODIFICACIONES	FECHA										
1. GENERACIÓN PLANO	02-11-21										
DOCENTE TITULAR:											
ESTUDIANTES:											
TUTOR REPRESENTACIÓN:											
TUTOR ESTRUCTURAL:											
PLANOS DE REFERENCIA											
V.º D.º APROBACIÓN: V.º F.º RESPONSABLE	V.º D.º PROYECTADO: ANDRÉS DAVID SÁNCHEZ GÓMEZ PABLO ANDRÉS GARCÍA RIVERA V.º F.º AL CONSTRUCTOR										
ASISTENTE DE DISEÑO:	ASISTENTE										
CONTIENE: PROPUESTA PROYECTO FACHADAS											
ESCALA: INDICADA	FECHA: 08/11/2022										
ARCHIVO: PLANAECTA WEDEL RESIDENTIAL UNITS - UNITS 1	FECHA COPIA: 08/11/2022										
DIBUJÓ:	ELABORACIÓN:										
PLANO No:	DE:										
45	47										

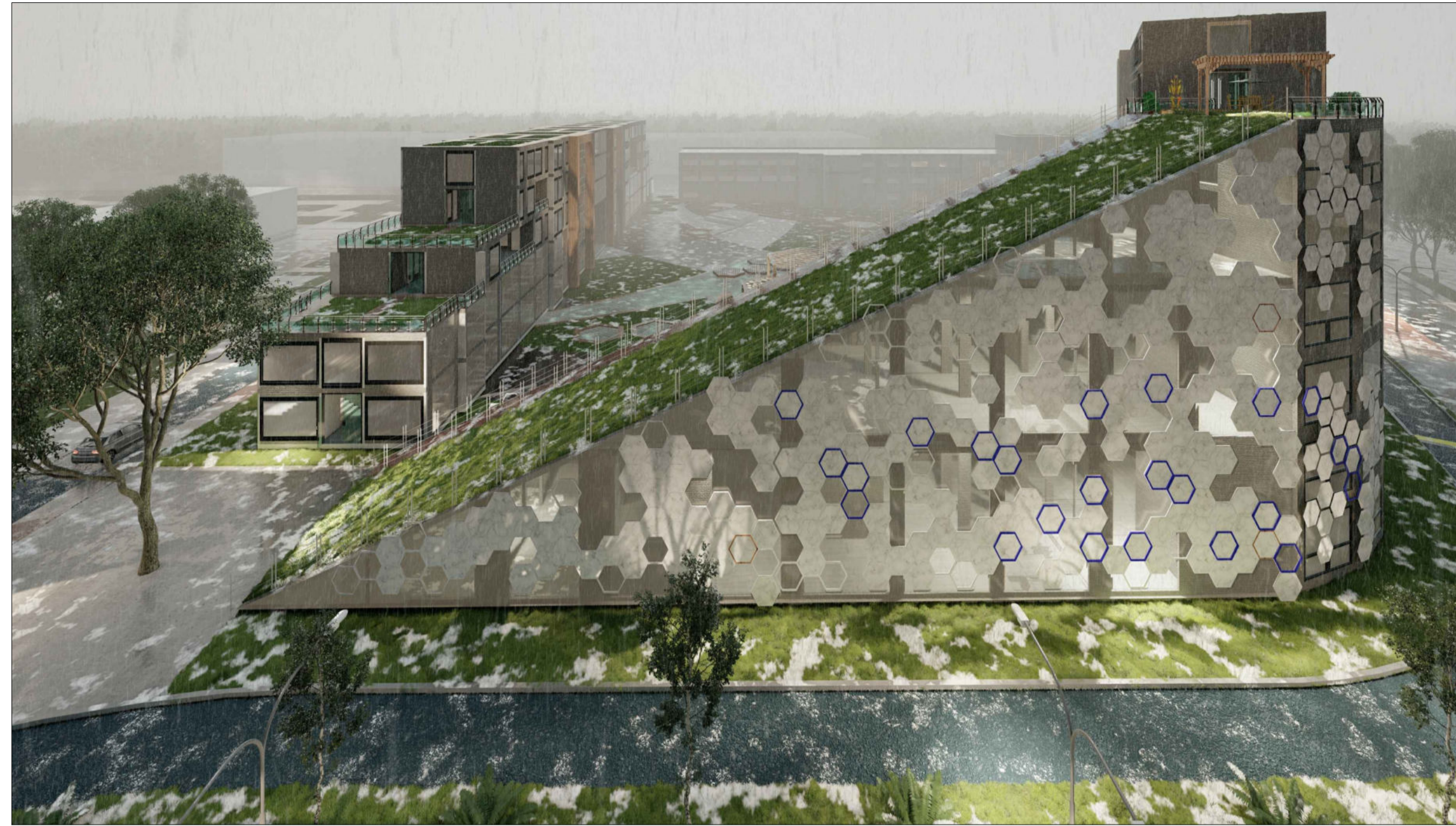

FACHADA 3
ESC. 1.200



FACHADA 4
ESC. 1.200



FACULTAD DE ARQUITECTURA

PROYECTO
WEDEL RESIDENTIAL
UNITS
VARSOVIA 2022

CONVENCIONES

MODIFICACIONES	FECHA
1. GENERACIÓN PLANO	02-11-21

DOCENTE TITULAR:

ESTUDIANTES:

TUTOR REPRESENTACIÓN:

TUTOR ESTRUCTURAL:

PLANOS DE REFERENCIA

V.º DE APROBACIÓN:	V.º DE PROYECTADO: ANDRÉS DAVID SÁNCHEZ GILMÁN PÉREZ ANDRÉS GILMÁN
V.º AL RESPONSABLE:	V.º AL CONSTRUCTOR:
ASESOR DE DISEÑO:	ASESOR:

CONTIENE:
PROPUESTA PROYECTO
FACHADAS

ESCALA: INDICADA	FECHA: MAYO 2022
---------------------	---------------------

ARCHIVO: PLANIMETRÍA HOTEL RESIDENTIAL UNITS - VARSOVIA - 1	FECHA COPIA: MAYO 2022
---	---------------------------

DIBUJÓ:	ELABORACIÓN:
---------	--------------

PLANO No.:	DE:
------------	-----



47	47
 UNIVERSIDAD La Gran Colombia	
FACULTAD DE ARQUITECTURA	
PROYECTO WEDEL RESIDENCIAL UNITS VARSOVIA 2022	
CONVENCIONES:	
MODIFICACIONES	FECHA
1. GENERACION PLANO	02-11-21
DOCENTE TITULAR:	
ESTUDIANTES:	
TUTOR REPRESENTACION:	
TUTOR ESTRUCTURAL:	
PLANOS DE REFERENCIA:	
V. P. APROBACION:	V. P. PROYECTADO:
V. P. AL RESPONSABLE:	V. P. AL CONSTRUCTOR:
AREA DE DISEÑO:	AREA:
CONTIENE:	
PROPIETA PROYECTO	
RENDERS	
ESCALA:	FECHA:
INDICADA	02/11/21
ARCHIVO:	FECHA COPIA:
PLANIMETRIA WEDEL RESIDENCIAL	02/11/21
DISEÑO:	ELABORACION:
PLANO No:	DE:
47	47