

NÚCLEO P r o f u n d i z a c i ó n

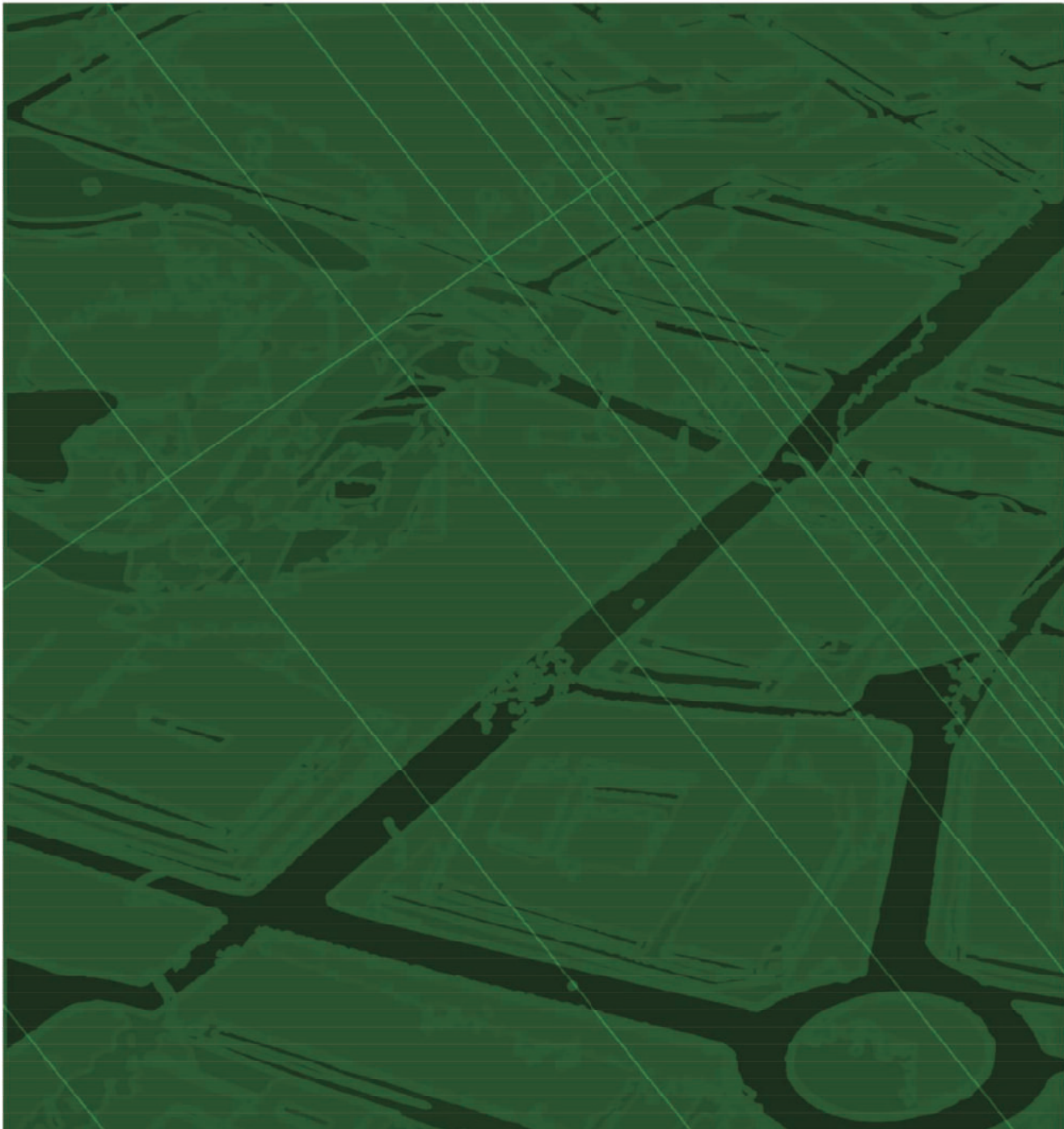

Área
Proyecto de arquitectura

BOOK DE PLANOS



UNIVERSIDAD
La Gran Colombia
Fundada en 1951

CONVENCIONES:

Título de bloque de dibujo
 DIBUJO BLOQUE DE TÍTULO
 ESCALA 0,0

Escala gráfica

Indicador de nivel
 Indicador de alzado exterior
 Indicador de alzado interior
 Indicador de múltiples interiores

MODIFICACIONES FECHA



De acuerdo con el diagnóstico general de Sinupot Bosa central cuenta con un alto déficit de equipamientos

- CONVENCIONES
- Hospital II nivel .
 - Hospital III nivel.
 - Hospital IV nivel.
 - ⊕ UPA
 - ⊕ UBA
 - Malla vial arterial
 - Malla arterial nivel 1

ANÁLISIS ESCALA MESO

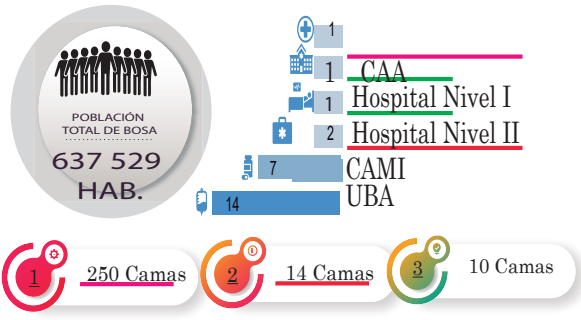

DÉFICIT DE BOSA

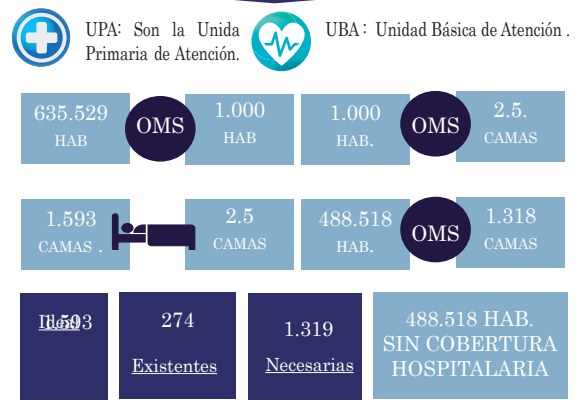

DÉFICIT DE SOACHA

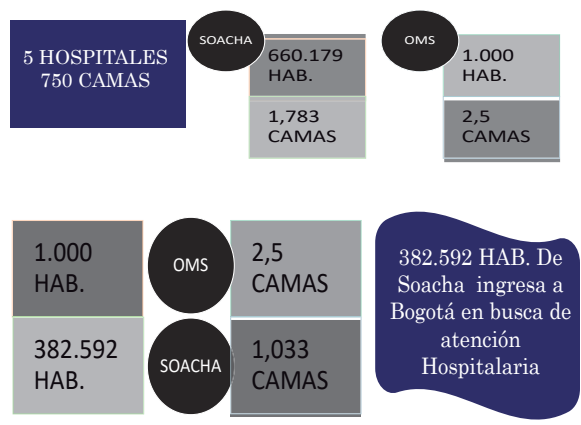

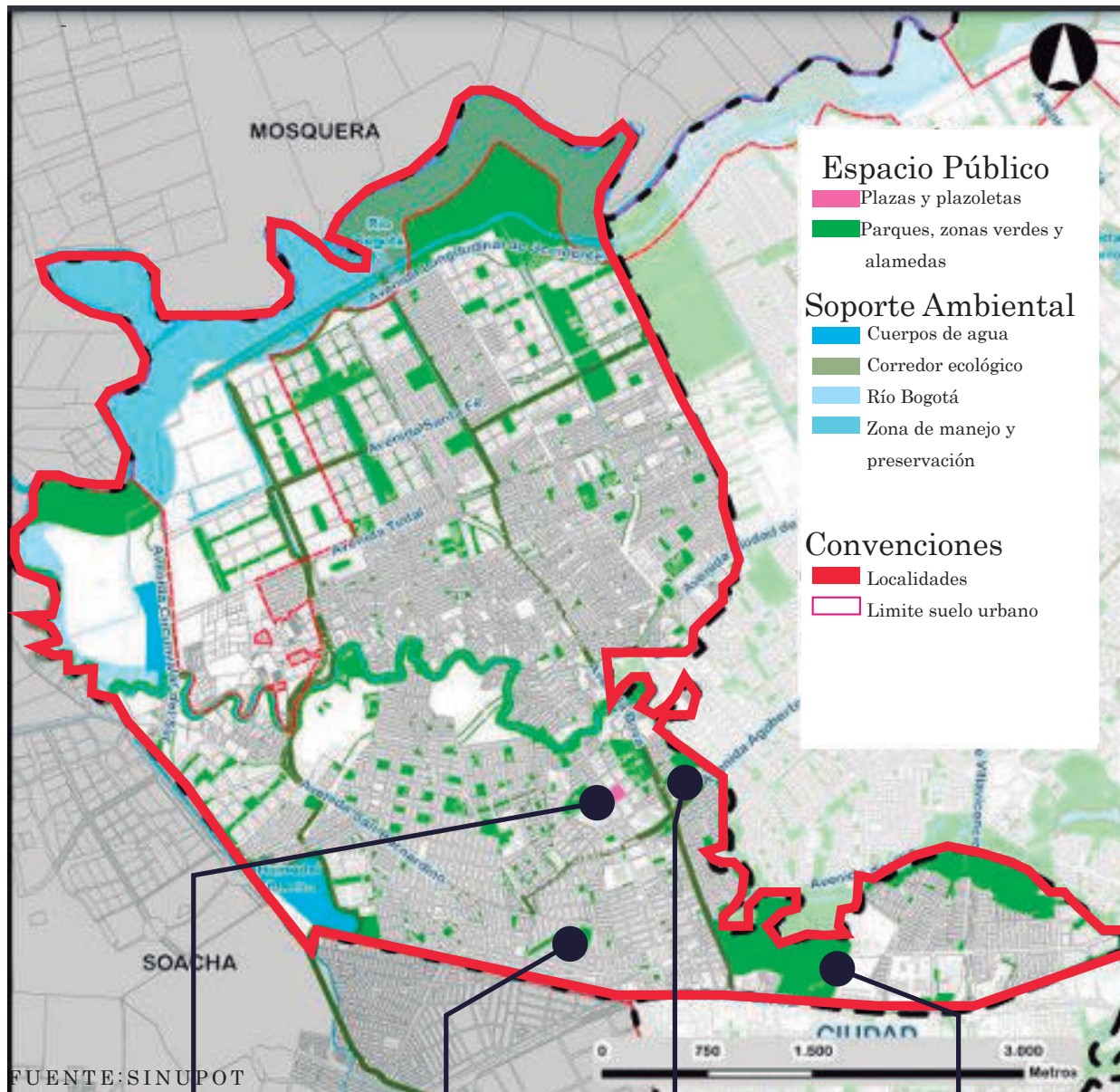

- Espacio Público**
- Plazas y plazoletas
 - Parques, zonas verdes y alamedas
- Soporte Ambiental**
- Cuerpos de agua
 - Corredor ecológico
 - Río Bogotá
 - Zona de manejo y preservación
- Convenciones**
- Localidades
 - Limite suelo urbano

HUMEDALES Y RIOS

5,5 m² Área verde por habitante

2,1 m² espacio público efectivo por hab.

Recursos Hídricos

Humedal Tibanica Rio de Bogotá Rio de Tunjuelo

4,4 m² de espacio público efectivo por hab.
3,8 m² de parque por habitante.

2,1 M² Área verde por habitante.

CLASIFICACIÓN DE PARQUES

- Bolsillo 85.87 hab.
- Vecinal 1.791.34 hab.
- Zonal 273.70 hab.
- Metropolitano 553.61 hab.
- Regional 179



Parque Bosa Centro Parque la Amistad Parque Clarelandia Cementerio el Apogeo

G ANÁLISIS ESTRCUTURA ECOLÓGICA

| | | | | | |
|---|----|---------------------|-------------|-----------|-------------|
| 14 | 00 | 000 - 0 | NO. PLANCHA | NO. ONY | NO. PLANCHA |
| FACULTAD DE ARQUITECTURA | | | | | |
| PROYECTO: | | | | | |
| HAIB Hospital de atención integral en Bogotá | | | | | |
| Bogotá 2021 | | | | | |
| CONVENCIONES: | | | | | |
| Título de bloque de dibujo | | | | | |
| DIBUJO BLOQUE DE TÍTULO | | | | | |
| ESCALA GRÁFICA | | | | | |
| Indicador del Norte | | | | | |
| Indicador del exterior | | | | | |
| Indicador de alzado interior | | | | | |
| Indicador de múltiples interiores | | | | | |
| MODIFICACIONES | | | | | |
| FECHA | | | | | |
| PLANOS DE REFERENCIA: | | | | | |
| ARCHIVOS DE REFERENCIA: | | | | | |
| CONTIENE: | | | | | |
| Análisis Estructura Económica Social | | | | | |
| ESCALA | | FECHA | | | |
| | | 29 DE MAYO DEL 2021 | | | |
| ARCHIVO | | FECHA DE COPIA | | | |
| ANÁLISIS_AI | | | | | |
| PLANCHA No. | | PLANO No. | | REVISION. | |
| 04 | | G - 003 | | | |
| DE 41 | | | | | |

FUENTE: SINUPOT



Nuevo Hospital de Bosa



Conexión con malla vial arterial, proporcionando excelente transporte público.

Vías secundarias rematan con viviendas lo que generan una discontinuidad y fallo con la morfología.

Gran crecimiento poblacional lo que conyeba con aumento de vehículos por minuto.

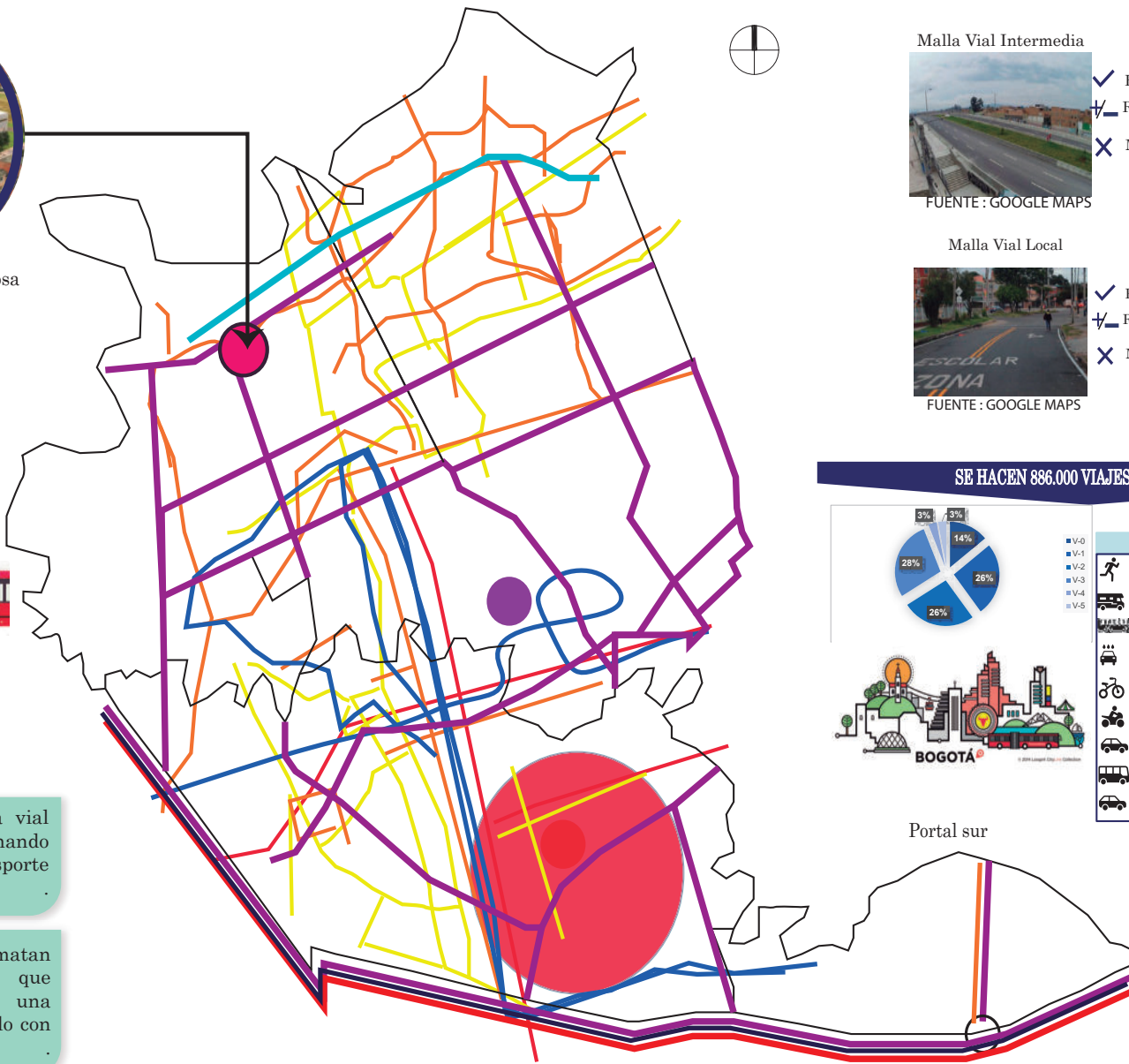

Malla Vial Intermedia



FUENTE : GOOGLE MAPS

- ✓ Buen estado 56%
- ✗ Regular Estado 20%
- ✗ Mal Estado 24%

Malla Vial Local

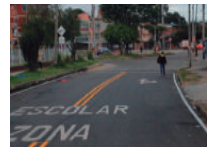

FUENTE : GOOGLE MAPS

- ✓ Buen estado 20%
- ✗ Regular Estado 14%
- ✗ Mal Estado 63%

SE HACEN 886.000 VIAJES DIARIOS A BOSA

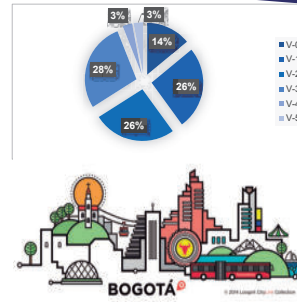

| | BOGOTÁ | BOSA |
|--------------|--------|----------------|
| Peatón | 31% | 47% 415.375 VJ |
| SITP | 24% | 22% 190.792 VJ |
| Transmilenio | 14% | 10% 90.651 VJ |
| Carro | 6% | 3% 24.267 VJ |
| Bicicleta | 4% | 7% 64.162 VJ |
| Moto | 5% | 4% 39.561 VJ |
| Taxi | 5% | 1% 10.674 VJ |
| Buseta | 15% | 2% 19.177 VJ |
| Otros | 1% | 4% 31.379 VJ |

Portal sur

Avenida Autosur

ANÁLISIS ESTRUCTURA VIAL

CONVENCIONES

- Malla vial arterial
- Malla arterial nivel 1
- Malla vial local nivel 2
- Ciclorutas
- Alimentadores
- SITP

PLANCHA No. 05 DE 41

REVISIÓN: G - 004

FACULTAD DE ARQUITECTURA

PROYECTO: HAIB Hospital de atención integral en Bogotá Bogotá 2021

CONVENCIONES:
 DIBUJO BLOQUE DE TÍTULO
 ESCALA: 0:0

SE HACEN 886.000 VIAJES DIARIOS A BOSA

MODIFICACIONES: FECHA

PLANOS DE REFERENCIA:

ARCHIVOS DE REFERENCIA:

CONTIENE: Análisis Estructura Vial

ESCALA: FECHA: 29 DE MAYO DEL 2021

ARCHIVO: ANÁLISIS AI FECHA DE COPIA:

PLANCHA No. 05 DE 41 PLANO No. G - 004 REVISIÓN:

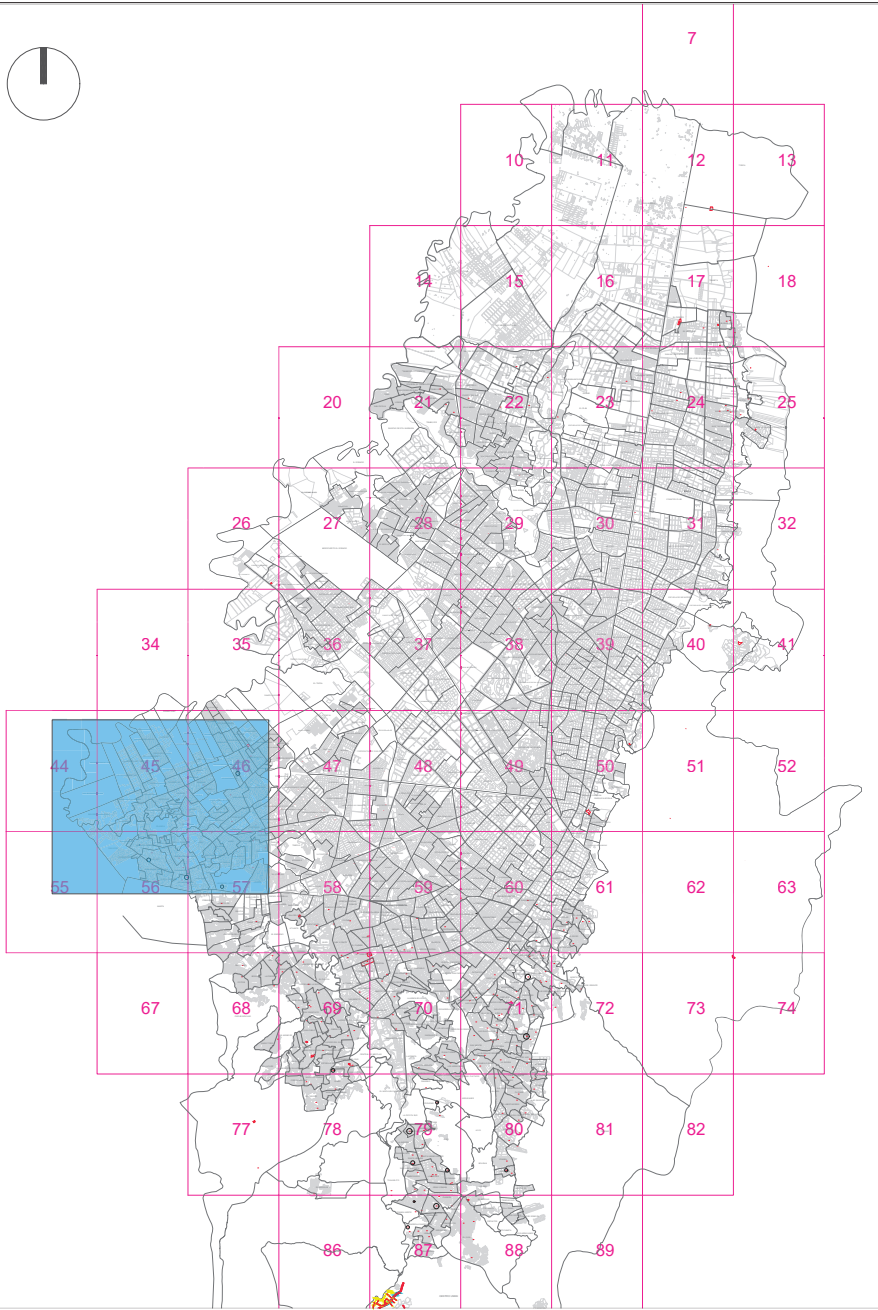

G1 LOCALIZACIÓN BOGOTÁ D.C.
ESCALA 1: 10000



G2 LOCALIZACIÓN BOSA
ESCALA 1: 30000

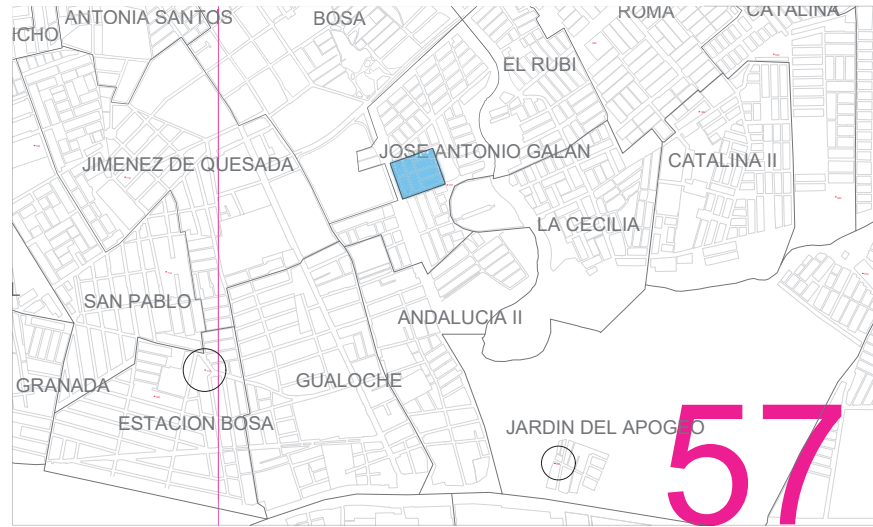

G3 LOCALIZACIÓN JOSE ANTONIO GALAN
ESCALA 1: 10000

FACULTAD DE ARQUITECTURA

PROYECTO:

HAIB
Hospital de atención integral en Bogotá

Bogotá 2021

CONVENCIONES:

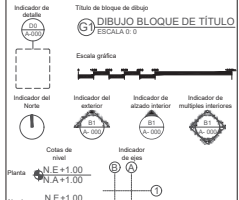

MODIFICACIONES FECHA

PLANOS DE REFERENCIA:

ARCHIVOS DE REFERENCIA:

CONTIENE:

Localización

| | |
|----------------------|---------------------|
| ESCALA | FECHA |
| ARCHIVO | 29 DE MAYO DEL 2021 |
| UBICACION.DWG | FECHA DE COPIA |
| PLANCHA No. 06 DE 41 | PLANO No. G - 005 |
| | REVISION. |

VIVIENDAS ACTUALES

IMPACTOS PROPUESTOS



- JOSÉ ANTONIO GALÁN**
- Se afectan 148 viviendas
- Personas afectadas entre 100
- Uso actual de mecánica y vivienda

POT 85 BOSA CENTRAL.
Se compensan entre 300 a 350 viviendas con usos complementarios.

- Malla vial arterial
- Malla arterial nivel 1
- Malla vial local nivel 2

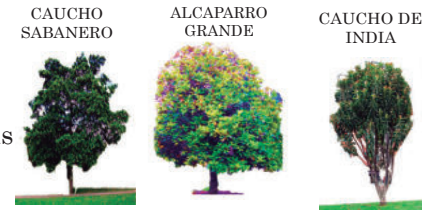

| | |
|---------------|---------|
| Institucional | 8 Pisos |
| Comercio | 5 Pisos |
| Mixto | 3 Pisos |
| Vivienda | |
| Existentes | |

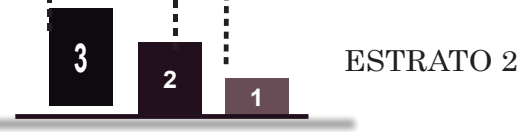
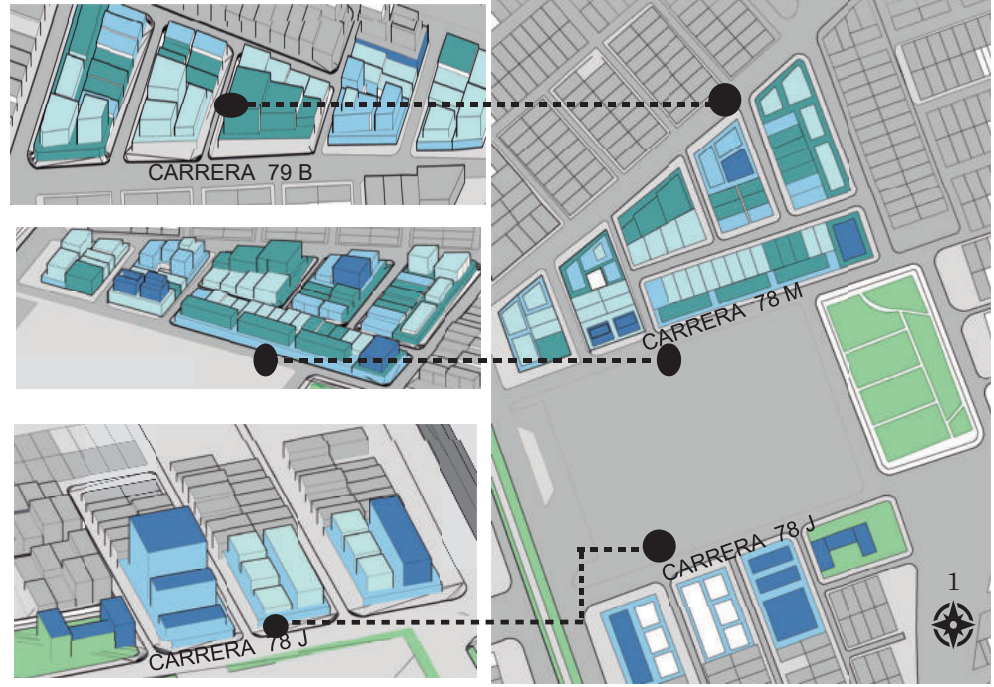

G ANÁLISIS ESCALA MICRO

| | | |
|---|------------------------------|----------|
| PLANCHA No. 07 DE 41 | 900 - G | REVISIÓN |
| FACULTAD DE ARQUITECTURA | | |
| PROYECTO: HAIB Hospital de atención integral en Bogotá | | |
| Bogotá 2021 | | |
| CONVENCIONES: Indicador de título de bloque de dibujo: ESCALA 0:0 Escala grafica: Indicador del nombre: Indicador del estor: Indicador de altura estor: Indicador de múltiples pisos: Guías de nivel: Pisos: N.E.+1.00, N.E.+1.00 Alcantar: N.E.+1.00 | | |
| MODIFICACIONES | FECHA | |
| PLANOS DE REFERENCIA: | | |
| ARCHIVOS DE REFERENCIA: | | |
| CONTIENE: Análisis Escala Micro | | |
| ESCALA | FECHA 29 DE MAYO DEL 2021 | |
| ARCHIVO ANÁLISIS AI | FECHA DE COPIA | |
| PLANCHA No. 07 DE 41 | PLANO No. G - 006 | REVISIÓN |

FACULTAD DE ARQUITECTURA

PROYECTO:

HAIB
 Hospital de atención integral en Bogotá

Bogotá 2021

CONVENCIONES:

Título de bloque de dibujo
 DIBUJO BLOQUE DE TÍTULO
 ESCALA 1:1

Escala gráfica

Indicador del Norte

Indicador del exterior

Indicador de alzado exterior

Indicador de múltiples proyecciones

Cotas de nivel
 Pinta N.E. +1.00
 Alzado N.E. +1.00

Indicador de agua

MODIFICACIONES FECHA

PLANOS DE REFERENCIA:

ARCHIVOS DE REFERENCIA:

CONTIENE:

Localización

ESCALA FECHA
 29 DE MAYO DEL 2021

ARCHIVO FECHA DE COPIA
 LOCALIZACION DWG

PLANCHA No. 08 DE 41
 PLANO No. G - 007
 REVISIÓN



CALLE 58M SUR

CARRERA 78M

CALLE 59 SUR



G LOCALIZACIÓN

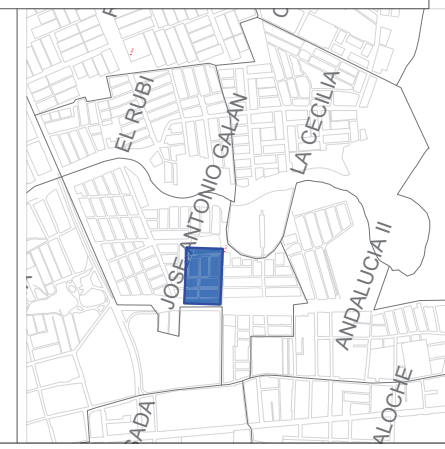

FACULTAD DE ARQUITECTURA

PROYECTO:

HAIB
 Hospital de atención integral en Bogotá

Bogotá 2021

CONVENCIONES:

Indicador de título de bloque de dibujo: TÍTULO DE BLOQUE DE DIBUJO

Indicador de escala: ESCALA 1:150

Indicador de Naifa: Naifa

Indicador de alzado exterior: Alzado exterior

Indicador de alzado interior: Alzado interior

Indicador de múltiples proyecciones: Múltiples proyecciones

Cotas de nivel: Cotas de nivel

Indicador de agua: Agua

Planta: N, NE, E, SE, S, SW, W, NW, N

Alzado: Alzado

MODIFICACIONES: _____ FECHA: _____

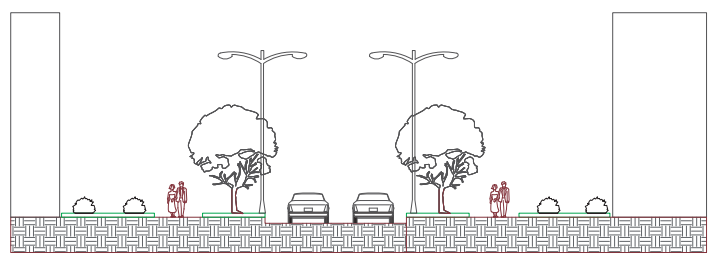

4,58 | 2,55 | 2,94 | 7 | 3,24 | 2,55 | 4,58

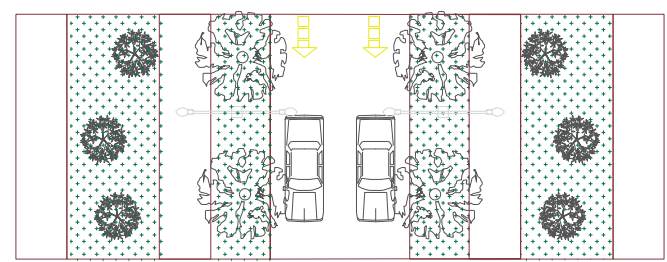

C3 PERFIL V-6 CLL 58 M SUR
 ESCALA 1: 150

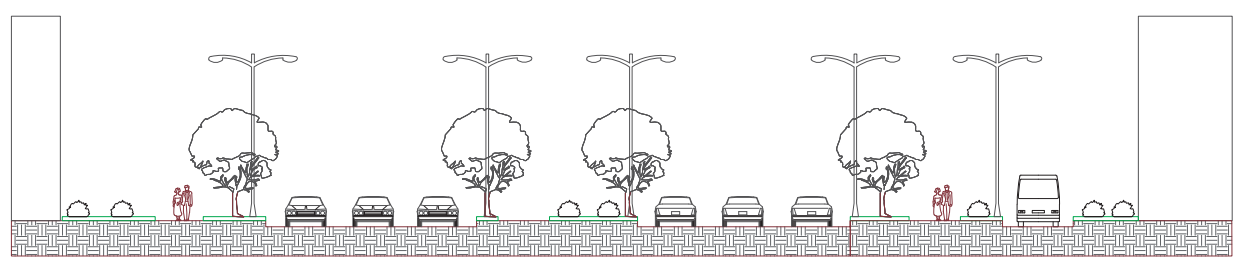
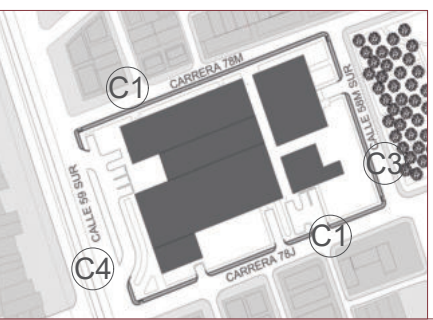

4,58 | 2,55 | 15,99 | 2,55 | 10,53 | 2,94 | 2,55 | 2,08 | 3,5 | 3,22

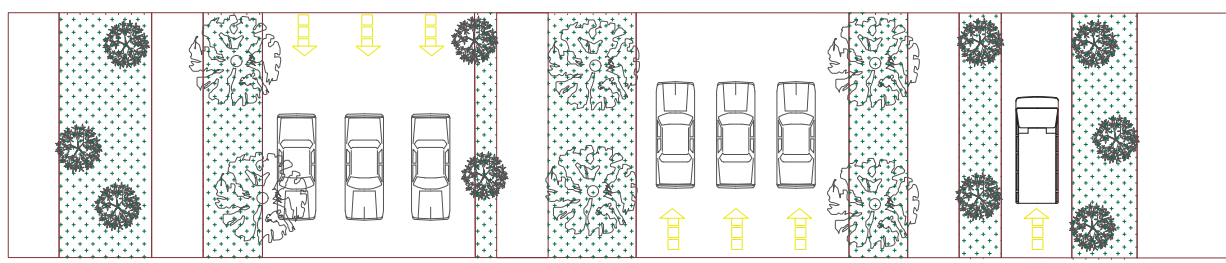

C4 PERFIL VMT-2 CLL 59 SUR
 ESCALA 1: 150

PLANOS DE REFERENCIA:

ARCHIVOS DE REFERENCIA:

CONTIENE:
 Corte de perfiles

| | |
|--------------------------------|------------------------------|
| ESCALA 1: 50 | FECHA 29 DE MAYO DEL 2021 |
| ARCHIVO PERFILES VIALES.DWG | FECHA DE COPIA |
| PLANCHA No. 11 DE 41 | PLANO No. U - 201 |
| REVISION: | |

FACULTAD DE ARQUITECTURA

PROYECTO:

HAIB
 Hospital de atención integral en Bogotá

Bogotá 2021

CONVENCIONES:

Título de bloque de dibujo
 DIBUJO BLOQUE DE TÍTULO
 ESCALA: 1:1

Escala gráfica

Indicador del Norte

Indicador del exterior

Indicador de albedo exterior

Indicador de múltiples inserciones

Cotas de nivel

Planta: N.E. +1.00

Alzado: N.E. +1.00

Indicador de agua

Indicador de drenaje

MODIFICACIONES FECHA

PLANOS DE REFERENCIA:

ARCHIVOS DE REFERENCIA:

CONTIENE:

Implantación

ESCALA FECHA

29 DE MAYO DEL 2021

ARCHIVO FECHA DE COPIA

IMPLANTACION.DWG

PLANCHA No. 12 PLANO No. G - 009 REVISION

DE 41

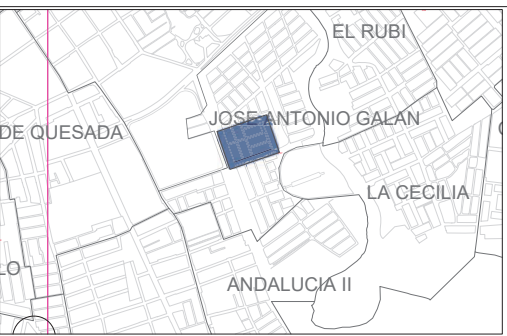

G LOCALIZACIÓN JOSE ANTONIO GALAN
 ESCALA 1: 100000

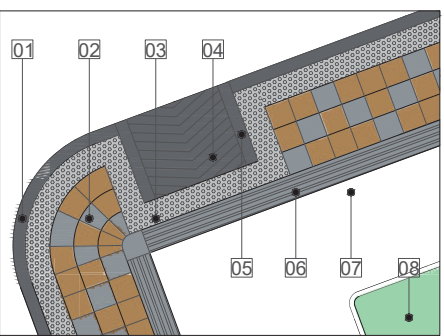

D DETALLE ANDEN
 ESCALA 1: 50

- 01. Sardinela A-10 de 80x50x20. 3000 P.S.I.
- 02. Loseta A-50 lisa 40*40*6
- 03. Pavimento táctil indicador de advertencia o proximidad a puntos de peligro.
- 04. Rampa para discapacitados
- 05. Sardinela especial rampa vehicular A-100
- 06. Pavimento táctil indicador direccional
- 07. Base de concreto $f_c=170 \text{ kg/cm}^2$ (17 MPa)
- 08. Césped, grama natural y tierra negra
- 09. Tierra compactada
- 10. Mezcla de arena gravilla y arcilla

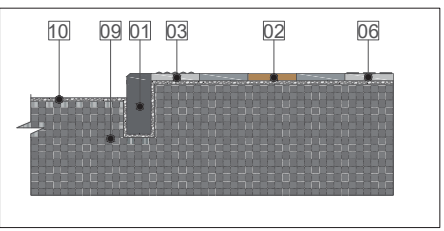

C CORTE ANDEN
 ESCALA 1: 50

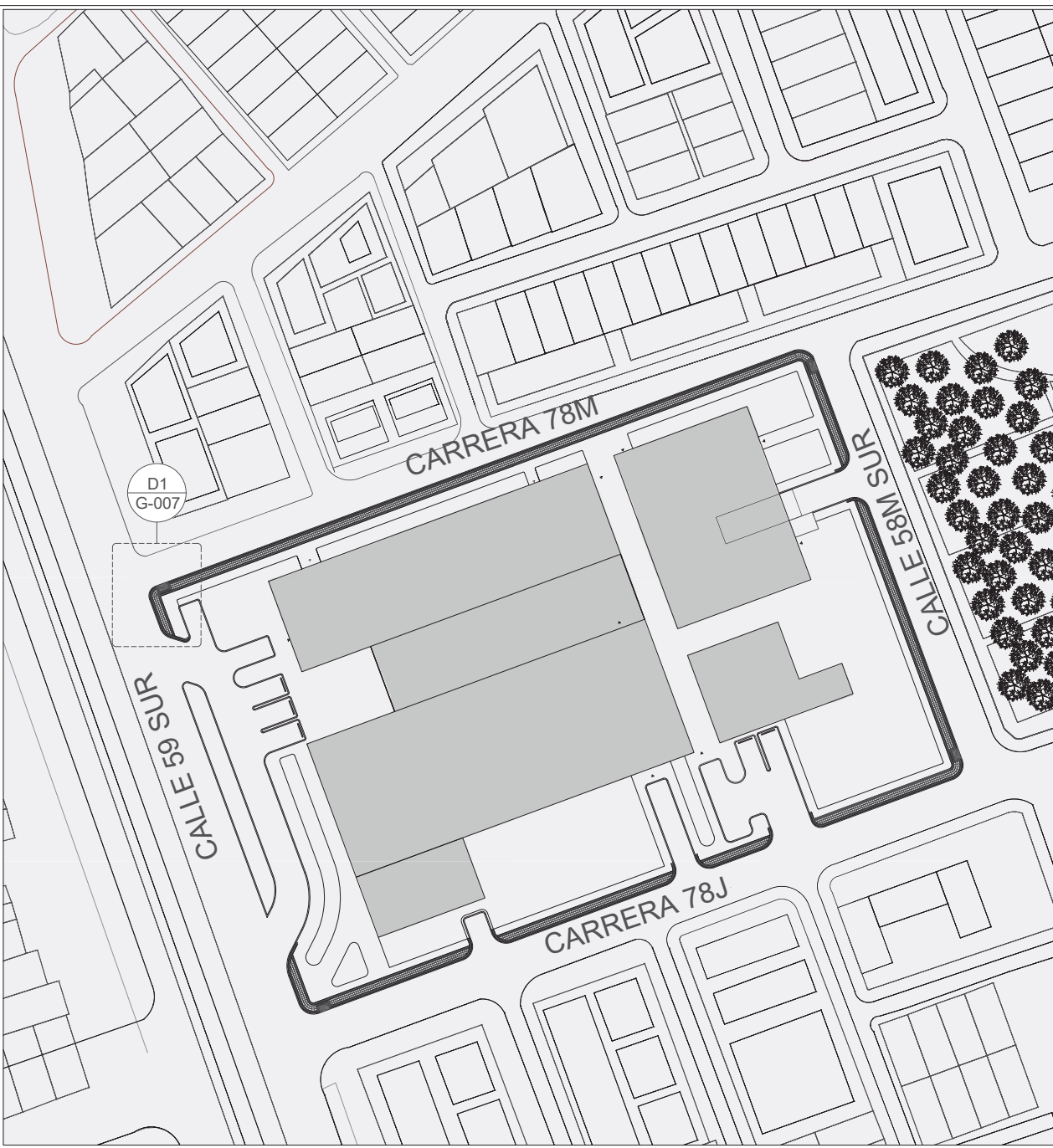

G IMPLANTACIÓN
 ESCALA 1: 20000



G IMPLANTACIÓN



| | | |
|-------------|----------|----------|
| PLANCHA No. | NO. ONDA | REVISIÓN |
| 13 | G - 010 | 41 |

FACULTAD DE ARQUITECTURA

PROYECTO:

HAIB
Hospital de atención integral en Bogotá

Bogotá 2021

CONVENCIONES:

Título de bloque de dibujo
DIBUJO BLOQUE DE TÍTULO
ESCALA 1:1

Escala gráfica

Indicador del Norte

Indicador del exterior

Indicador de alzado exterior

Indicador de alzado interior

Indicador de múltiples intenciones

Cotas de nivel

Punto: N.E +1.00, N.A +1.00

Alzado: N.E +1.00

MODIFICACIONES FECHA

PLANOS DE REFERENCIA:

ARCHIVOS DE REFERENCIA:

CONTIENE:

Implantación

| | |
|--------|---------------------|
| ESCALA | FECHA |
| | 29 DE MAYO DEL 2021 |

| | |
|------------------|----------------|
| ARCHIVO | FECHA DE COPIA |
| IMPLANTACION.DWG | |

| | | |
|-------------|-----------|----------|
| PLANCHA No. | PLANO No. | REVISIÓN |
| 13 | G - 010 | 41 |

FACULTAD DE ARQUITECTURA

PROYECTO:

HAIB
Hospital de atención integral en Bogotá

Bogotá 2021

CONVENCIONES:

Título de bloque de dibujo: DIBUJO BLOQUE DE TÍTULO ESCALA 1:2

Escala gráfica

Indicador del Norte

Indicador del exterior

Indicador de acabado interior

Indicador de múltiples interiores

Cotas de nivel

Indicador de agua

Planta: N.E. N.A. N.E.

Acabado: 1 2

MODIFICACIONES FECHA

PLANOS DE REFERENCIA:

ARCHIVOS DE REFERENCIA:

CONTIENE:
Planta Arquitectonica Sotano 1

| | |
|--------|---------------------|
| ESCALA | FECHA |
| 1: 250 | 29 DE MAYO DEL 2021 |

| | |
|------------------|----------------|
| ARCHIVO | FECHA DE COPIA |
| HAIB_SOTANO1.DWG | |

| | | |
|-------------|-----------|----------|
| PLANCHA No. | PLANO No. | REVISION |
| 14 | A - 100 | |
| DE | | |
| 41 | | |

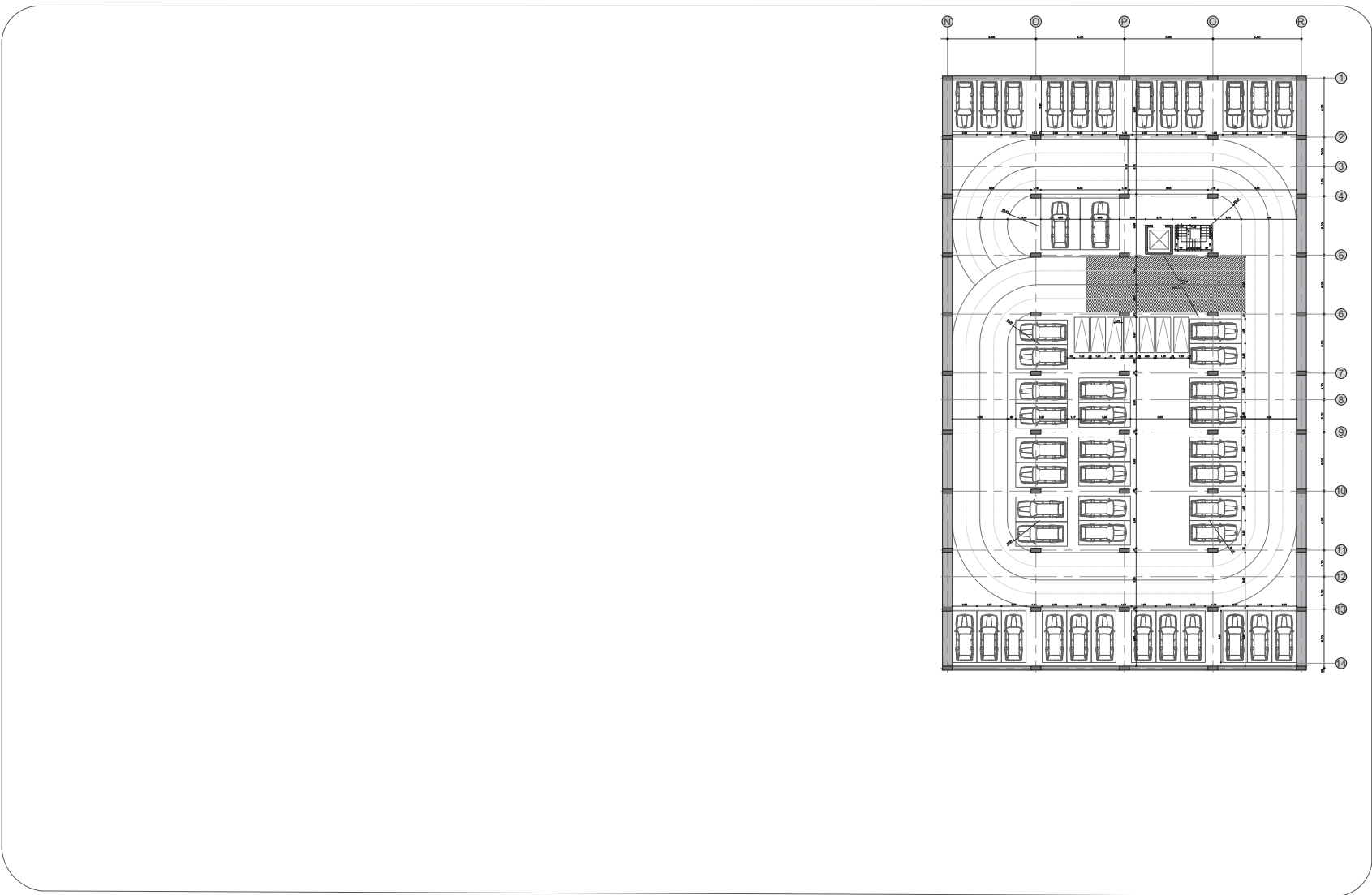

A PLANTA SOTANO 1
ESCALA 1: 250

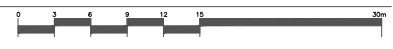

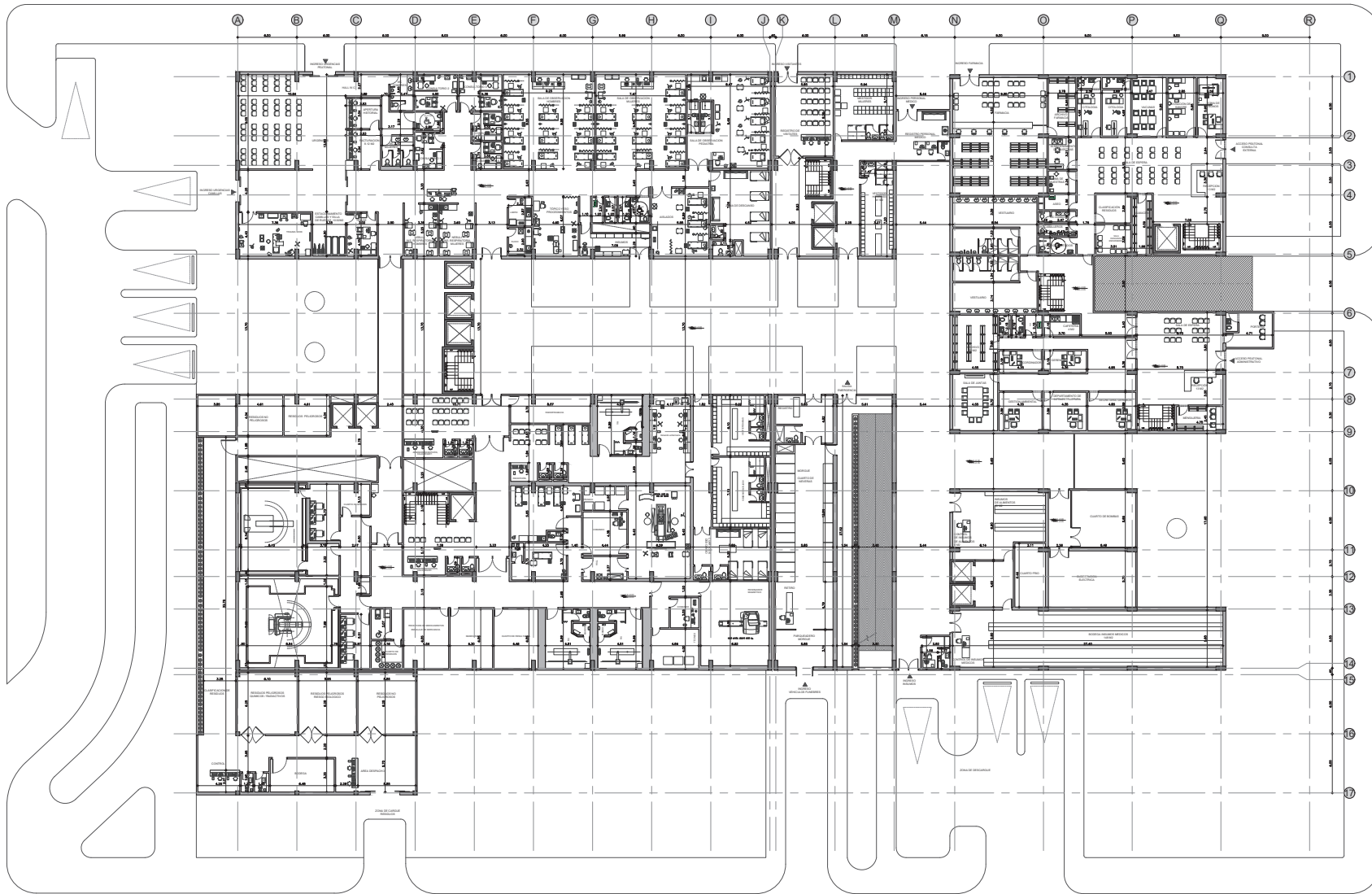

A PLANTA PISO 1
ESCALA 1: 250



REVISION: PLANO No. A - 101
PLANCHA No. 15 DE 41

FACULTAD DE ARQUITECTURA

PROYECTO:
HAIB
Hospital de atención integral en Bogotá
Bogotá 2021

CONVENCIONES:

Título de bloque de dibujo
3 DIBUJO BLOQUE DE TÍTULO ESCALA: 1:1

Escala gráfica

Indicador del Norte

Indicador del exterior

Indicador de abaco interior

Indicador de múltiples interiores

Cotas de nivel

Indicador de agua

Planta: N.E. (1), N.E. (2)

Abaco: N.E. (1), N.E. (2)

MODIFICACIONES FECHA

PLANOS DE REFERENCIA:

ARCHIVOS DE REFERENCIA:

CONTIENE:
Planta Arquitectonica PISO 1

ESCALA 1: 250 FECHA 29 DE MAYO DEL 2021

ARCHIVO HAIB_PISO1.DWG FECHA DE COPIA

PLANCHA No. 15 DE 41 PLANO No. A - 101 REVISION:

FACULTAD DE ARQUITECTURA

PROYECTO:

HAIB
Hospital de atención integral en Bogotá

Bogotá 2021

CONVENCIONES:

Tubo de bloque de dibujo
DIBUJO BLOQUE DE TÍTULO
ESCALA 1:1

Escala gráfica

Indicador del hueco
Indicador del exterior
Indicador de alzado exterior
Indicador de múltiples estancias

Cubos de nivel
Planta
Atado

Indicador de agua

FECHA

MODIFICACIONES

PLANOS DE REFERENCIA:

ARCHIVOS DE REFERENCIA:

CONTIENE:

Planta Arquitectónica
Piso 2

| | |
|--------|---------------------|
| ESCALA | FECHA |
| 1: 250 | 29 DE MAYO DEL 2021 |

| | |
|----------------|----------------|
| ARCHIVO | FECHA DE COPIA |
| HAIB_PIS02.DWG | |

| | | |
|-------------|-----------|----------|
| PLANCHA No. | PLANO No. | REVISION |
| 16 | A - 102 | |
| DE | | |
| 41 | | |

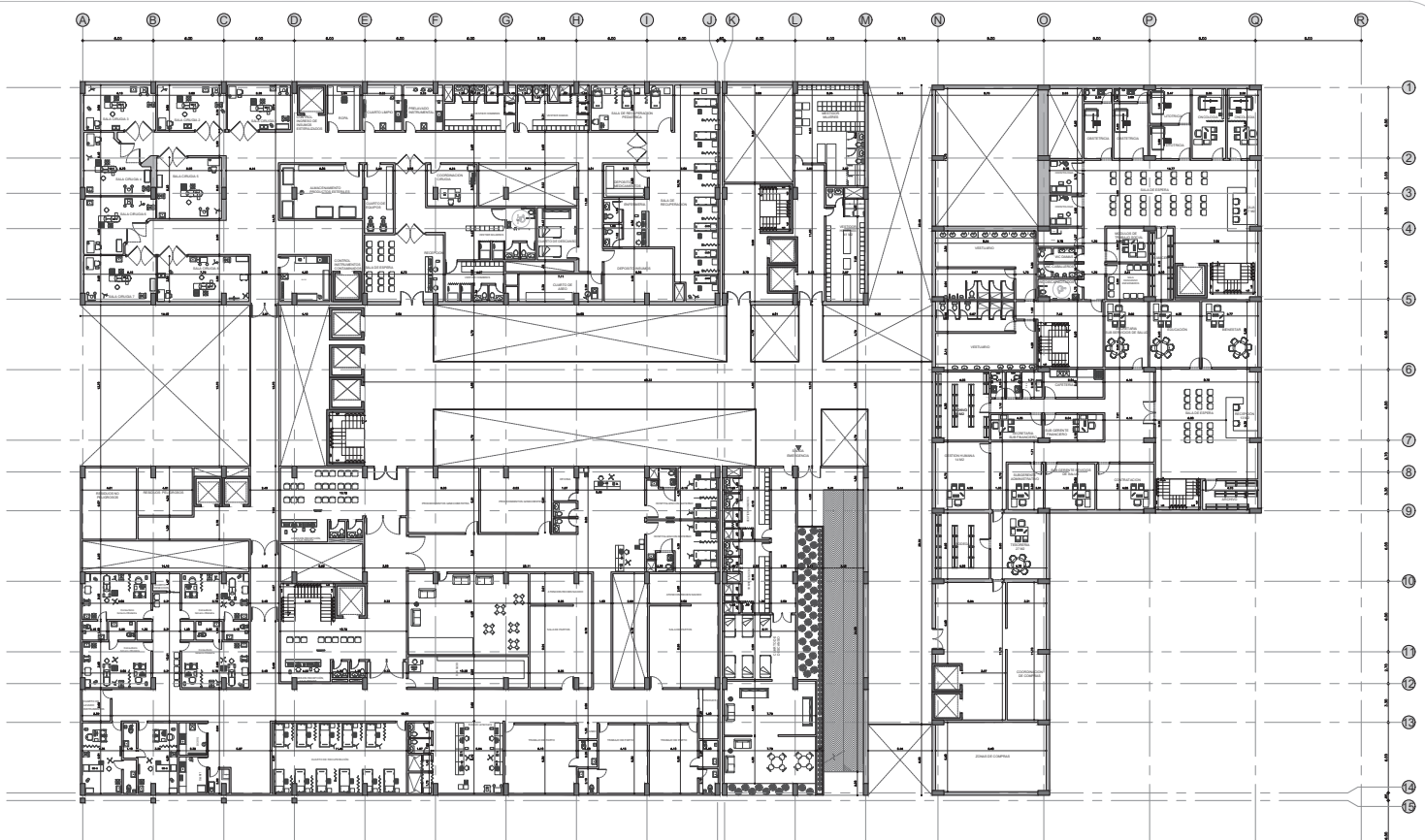

A PLANTA PISO 2
ESCALA 1: 250



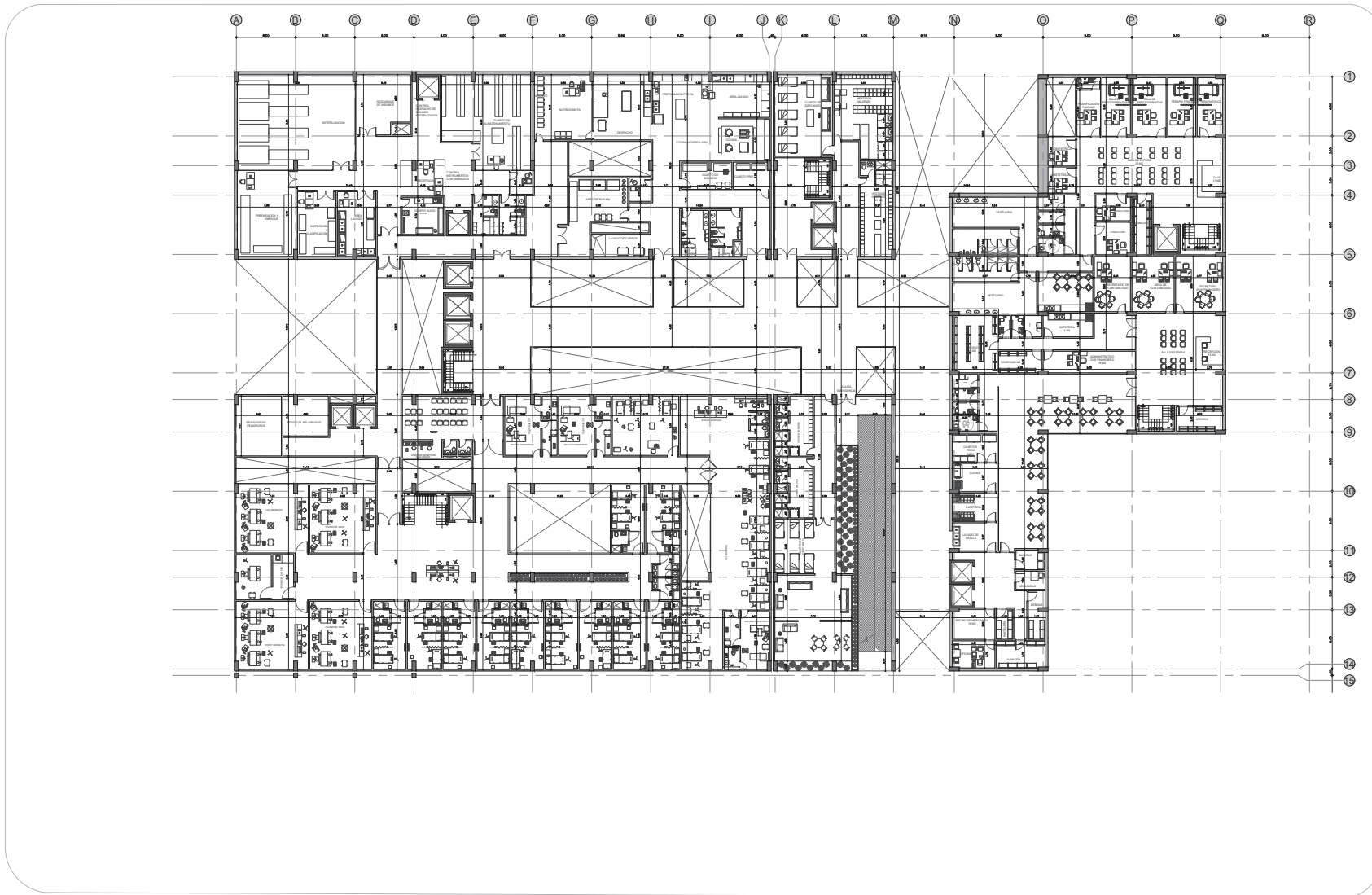

A PLANTA PISO 3
ESCALA 1: 250



| | |
|--|----------------------------------|
| PLANCHA No. 17 DE 41 | PLANO No. A - 103 REVISION |
| FACULTAD DE ARQUITECTURA | |
| PROYECTO: HAIB Hospital de atención integral en Bogotá | |
| Bogotá 2021 | |
| CONVENCIONES: Indicador de siglas: Título de bloque de dibujo Escala gráfica: Indicador del Norte: Indicador del exterior: Cotas de nivel: Planta: N.E. N.A. N.O. Acotado: ① ② | |
| MODIFICACIONES | FECHA |
| PLANOS DE REFERENCIA: | |
| ARCHIVOS DE REFERENCIA: | |
| CONTIENE: Planta Arquitectónica Piso 3 | |
| ESCALA 1: 250 | FECHA 29 DE MAYO DEL 2021 |
| ARCHIVO HAIB_PIS03.DWG | FECHA DE COPIA |
| PLANCHA No. 17 DE 41 | PLANO No. A - 103 REVISION |

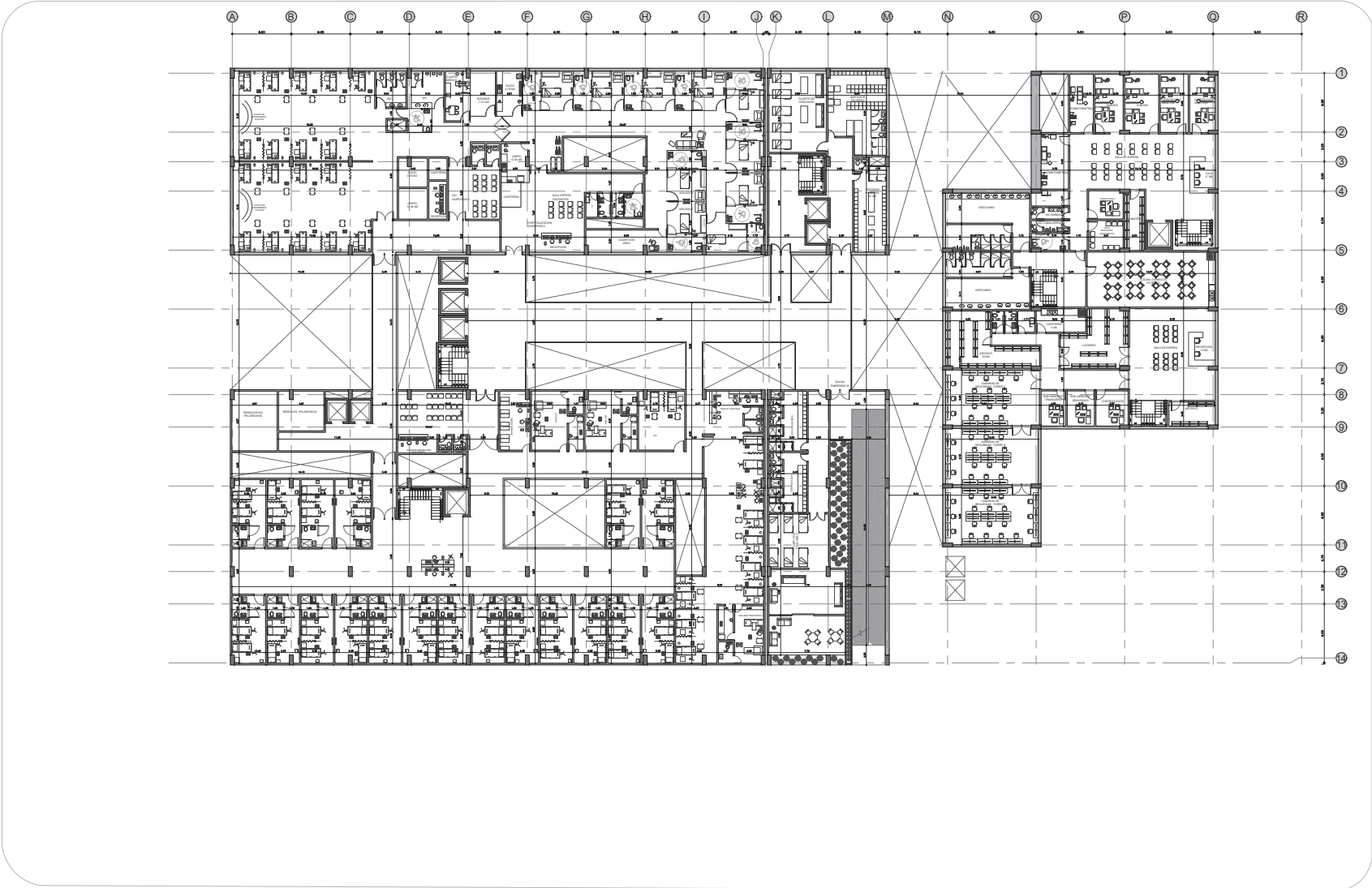

A PLANTA PISO 4
ESCALA 1: 250



REVISION: PLANO No. A - 104
PLANCHA No. 18 DE 41

FACULTAD DE ARQUITECTURA

PROYECTO:

HAIB
Hospital de atención integral en Bogotá

Bogotá 2021

CONVENCIONES:

Título de bloque de dibujo
DIBUJO BLOQUE DE TÍTULO
ESCALA: 0

Escala grafica

Indicador del Norte

Indicador del exterior

Indicador de alzado exterior

Indicador de múltiples alzados

Cotas de nivel

Indicador de eje

Planta

Alzado

FECHA

MODIFICACIONES

PLANOS DE REFERENCIA:

ARCHIVOS DE REFERENCIA:

CONTIENE:

Planta Arquitectonica
Piso 4

ESCALA 1: 250 FECHA 29 DE MAYO DEL 2021

ARCHIVO HAJB_PIS04.DWG FECHA DE COPIA

PLANCHA No. 18 DE 41 PLANO No. A - 104 REVISION:

FACULTAD DE ARQUITECTURA

PROYECTO:

HAIB
Hospital de atención integral en Bogotá

Bogotá 2021

CONVENCIONES:

| | | | |
|----------------------|--------------------------------|------------------------------|-----------------------------------|
| Indicador de gráfico | Título de bloque de dibujo | | |
| | DIBUJO BLOQUE DE TÍTULO | | |
| Escala gráfica | | | |
| Indicador del Norte | Indicador del exterior | Indicador de alzado interior | Indicador de múltiples interiores |
| | | | |
| Cotas de nivel | Indicador de planta | | |
| | | | |
| Planta | Alzado | | |
| | | | |

MODIFICACIONES FECHA

PLANOS DE REFERENCIA:

ARCHIVOS DE REFERENCIA:

CONTIENE:

Planta Arquitectónica
Piso 5

| | |
|--------|---------------------|
| ESCALA | FECHA |
| 1: 250 | 29 DE MAYO DEL 2021 |

| | |
|----------------|----------------|
| ARCHIVO | FECHA DE COPIA |
| HAIB_PISOS.DWG | |

| | | |
|-------------|-----------|----------|
| PLANCHA No. | PLANO No. | REVISION |
| 19 | A - 105 | 41 |
| DE | | |

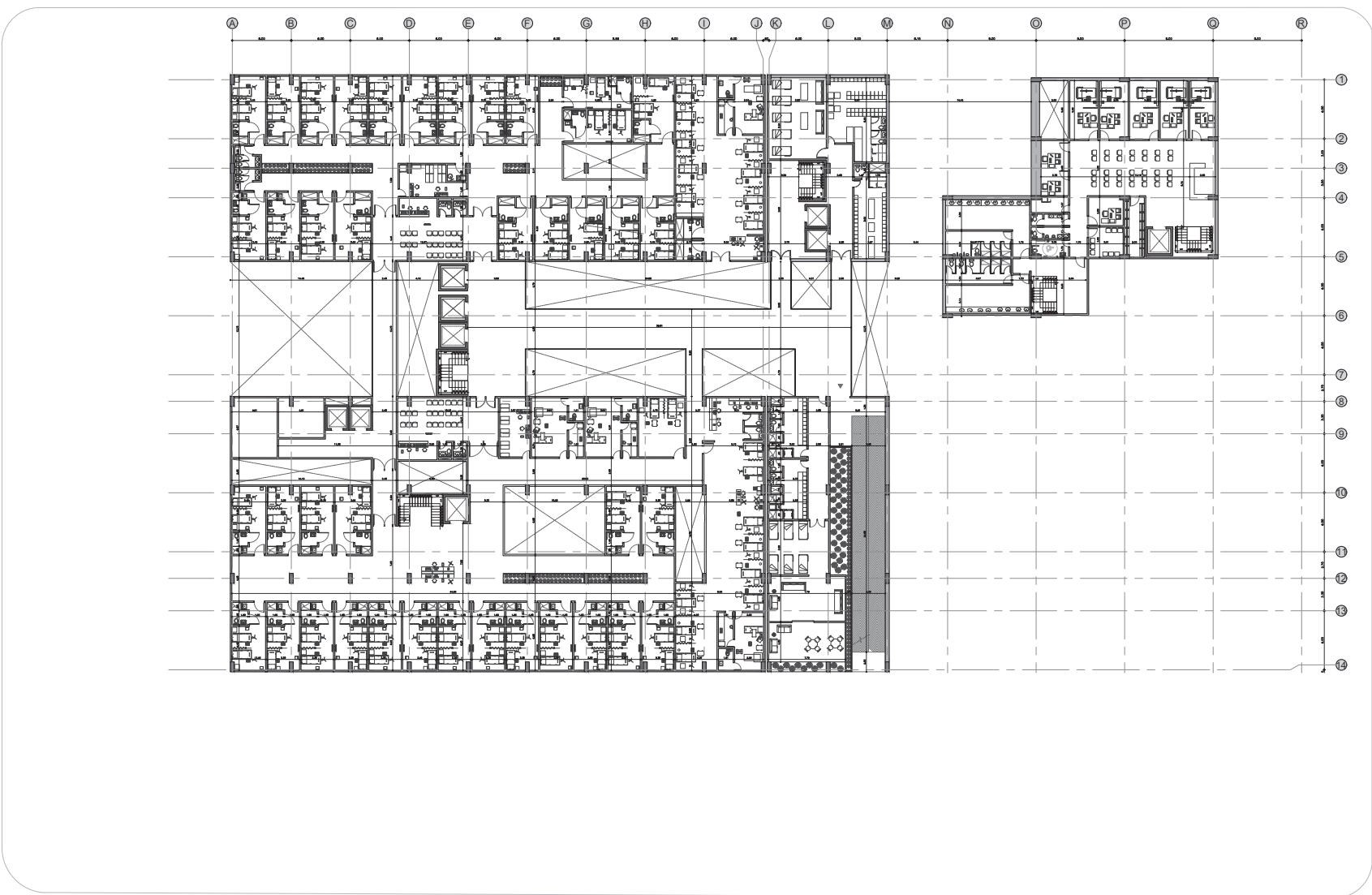

A PLANTA PISO 5
ESCALA 1: 250

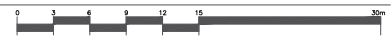

FACULTAD DE ARQUITECTURA

PROYECTO:

HAIB
Hospital de atención integral en Bogotá

Bogotá 2021

CONVENCIONES:

Título de bloque de dibujo
DIBUJO BLOQUE DE TÍTULO
 ESCALA: 0

Escala gráfica

Indicador del Norte

Indicador del exterior

Indicador de abstracción interior

Indicador de múltiples proyecciones

Cotas de nivel

Indicador de área

Planta

Atado

FECHA

MODIFICACIONES

PLANOS DE REFERENCIA:

ARCHIVOS DE REFERENCIA:

CONTIENE:

Planta Arquitectónica
Piso 6

ESCALA 1: 250 FECHA 29 DE MAYO DEL 2021

ARCHIVO HAIB_PIS06.DWG FECHA DE COPIA

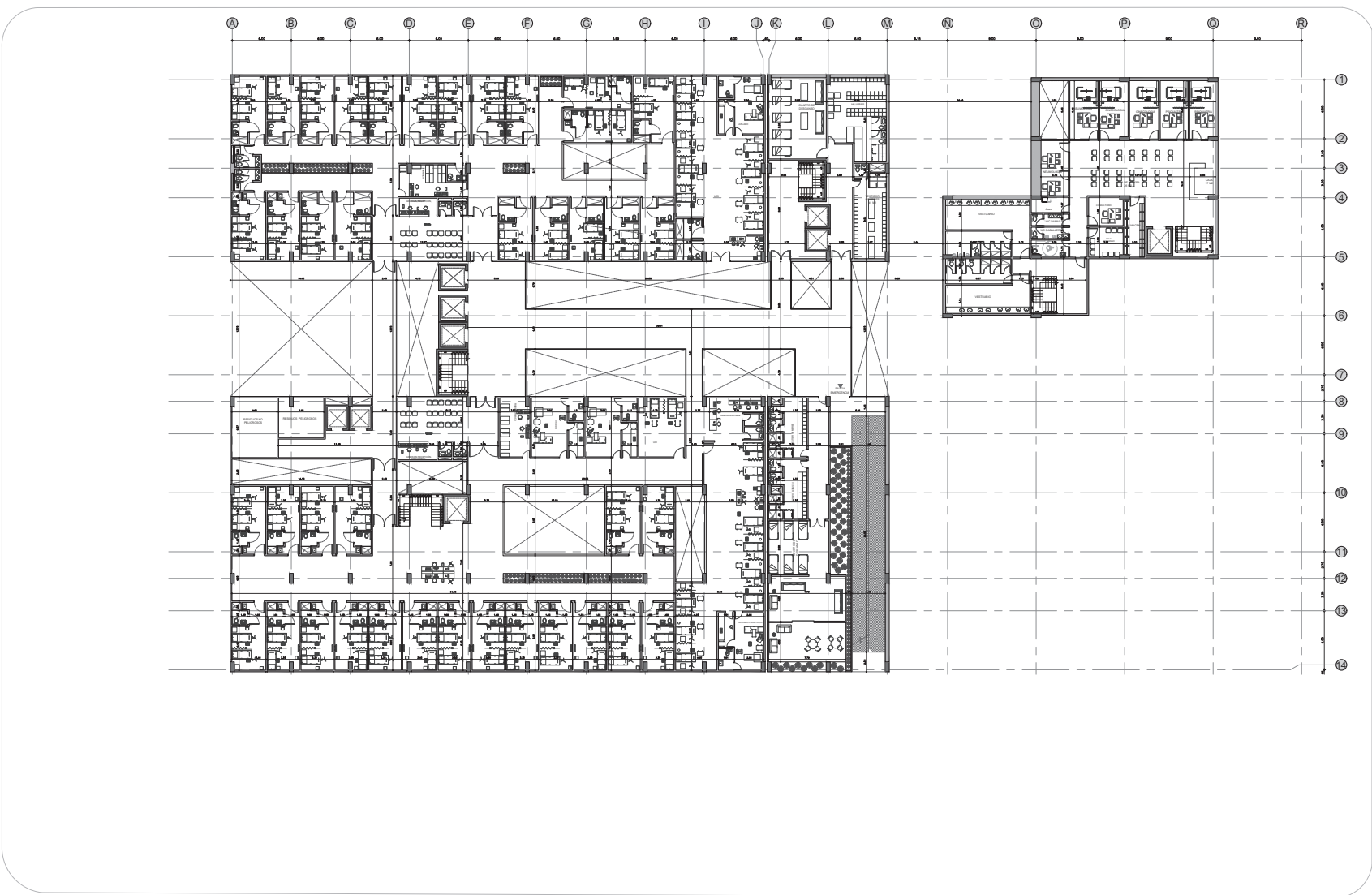

A PLANTA PISO 6
ESCALA 1: 250

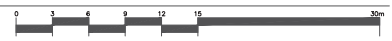

FACULTAD DE ARQUITECTURA

PROYECTO:

HAIB
Hospital de atención integral en Bogotá

Bogotá 2021

CONVENCIONES:

| | | |
|------------------------|-----------------------------|-----------------------------------|
| Indicador de planta | Título de bloque de dibujo | |
| | DIBUJO BLOQUE DE TÍTULO | |
| Indicador del Norte | Escala gráfica | |
| | | |
| Indicador del exterior | Indicador de abaco exterior | Indicador de múltiples interiores |
| | | |
| Cotas de nivel | Indicador de agua | |
| | | |
| Planta | | |
| Abaco | | |

MODIFICACIONES FECHA

PLANOS DE REFERENCIA:

ARCHIVOS DE REFERENCIA:

CONTIENE:

Planta Arquitectónica
Piso 7

| | |
|--------|---------------------|
| ESCALA | FECHA |
| 1: 250 | 29 DE MAYO DEL 2021 |

| | |
|----------------|----------------|
| ARCHIVO | FECHA DE COPIA |
| HAIB_PIS07.DWG | |

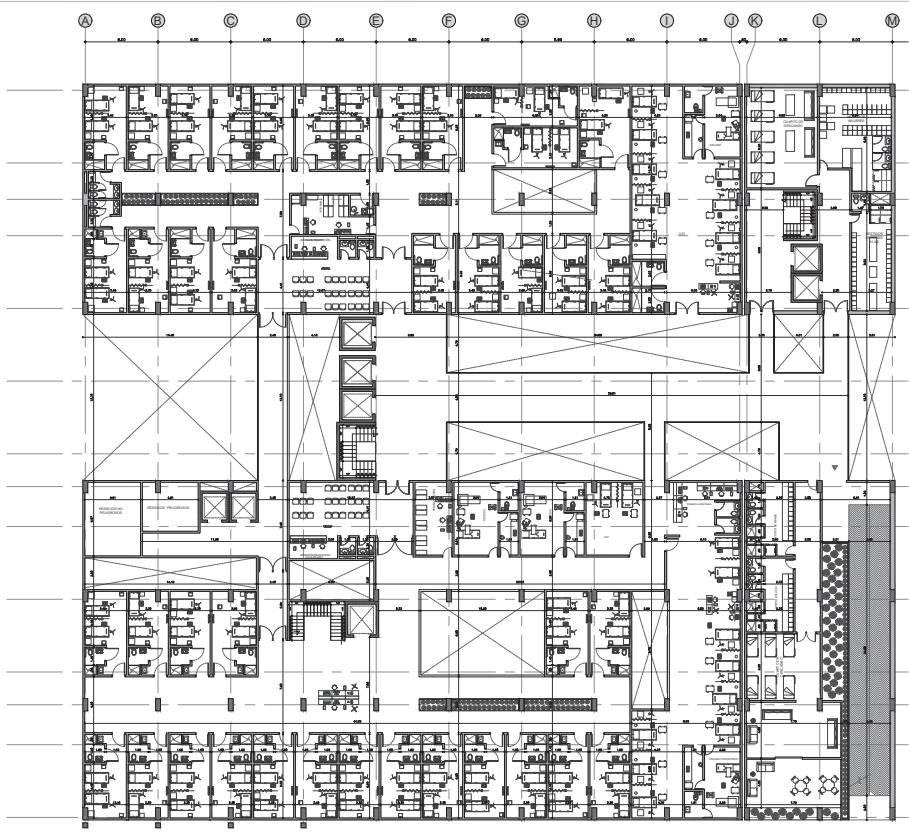

A PLANTA PISO 7
ESCALA 1: 250



FACULTAD DE ARQUITECTURA

PROYECTO:

HAIB
Hospital de atención integral en Bogotá

Bogotá 2021

CONVENCIONES:

| | |
|------------------------------------|------------------------------|
| Indicador de dibujo | Título de bloque de dibujo |
| | |
| Indicador del Norte | Indicador del exterior |
| | |
| Indicador de abasto interior | Indicador de abasto exterior |
| | |
| Indicador de múltiples prioridades | Indicador de agua |
| | |
| Cotas de nivel | Indicador de planta |
| | |
| Planta | Abastido |
| | |

MODIFICACIONES FECHA

PLANOS DE REFERENCIA:

ARCHIVOS DE REFERENCIA:

CONTIENE:

Planta Arquitectonica
Piso 8

| | |
|--------|---------------------|
| ESCALA | FECHA |
| 1: 250 | 29 DE MAYO DEL 2021 |

| | |
|----------------|----------------|
| ARCHIVO | FECHA DE COPIA |
| HAIB_PIS08.DWG | |

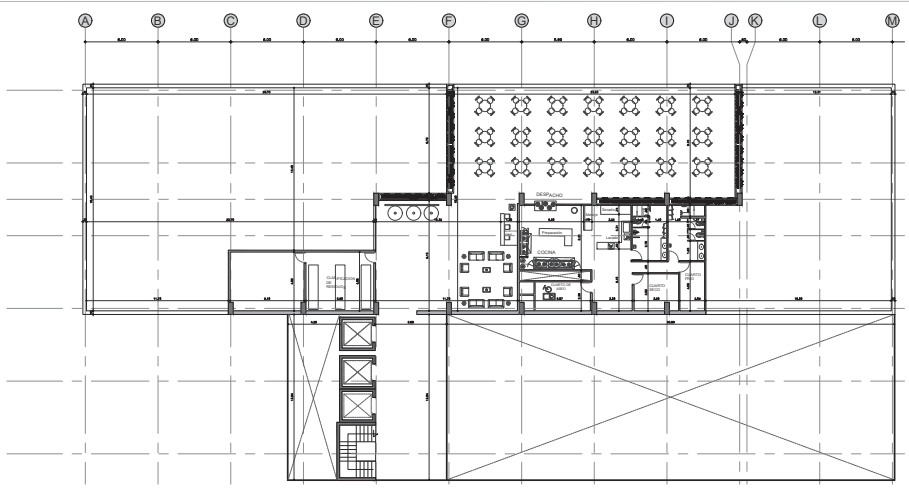

A PLANTA PISO 8
ESCALA 1: 250



FACULTAD DE ARQUITECTURA

PROYECTO:
HAIB
 Hospital de atención integral en Bogotá
 Bogotá 2021

CONVENCIONES:

Título de bloque de dibujo: **DIBUJO BLOQUE DE TÍTULO**

Escala gráfica:

Indicador del Norte:

Indicador del exterior:

Indicador de acabado interior:

Indicador de múltiples interiores:

Cotas de nivel:

Indicador de agua:

Planta:

Acabado:

MODIFICACIONES: _____ FECHA: _____

PLANOS DE REFERENCIA:

ARCHIVOS DE REFERENCIA:

CONTIENE:
Planta Cimentación
Sotano 1

ESCALA: 1:250 FECHA: 29 DE MAYO DEL 2021

ARCHIVO: HAIB_PIS01.DWG FECHA DE COPIA: _____

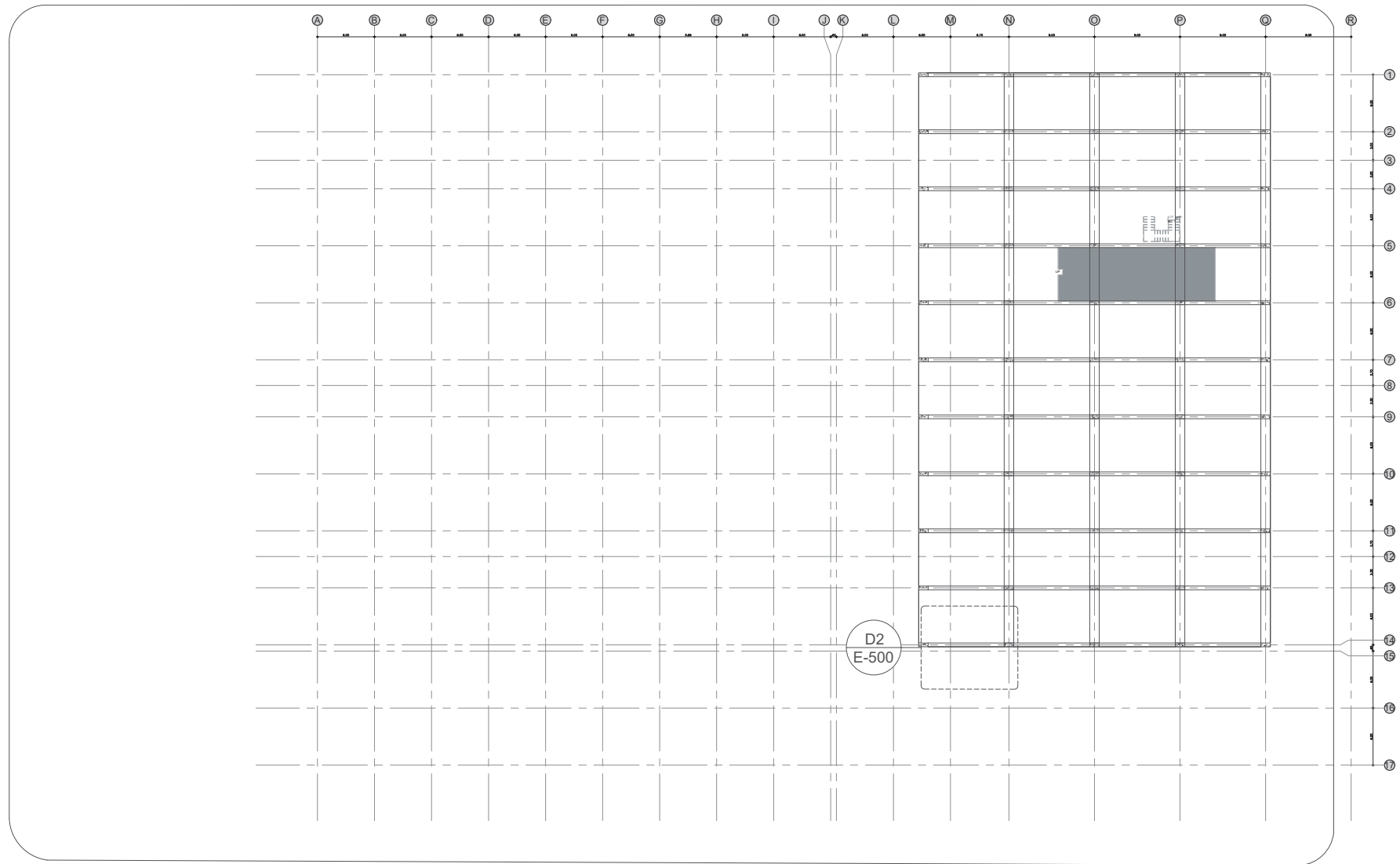

A PLANTA CIMENTACION SOTANO 1
 ESCALA 1: 250

FACULTAD DE ARQUITECTURA

PROYECTO:

HAIB
Hospital de atención integral en Bogotá

Bogotá 2021

CONVENCIONES:

Título de bloque de dibujo: DIBUJO BLOQUE DE TÍTULO ESCALA 0

Escala gráfica

Indicador del Norte

Indicador del exterior

Indicador de acabado interior

Indicador de múltiples interiores

Cotas de nivel

Indicador de agua

Planta: N.E., N.A., N.E.

Acabado: 1, 2

MODIFICACIONES FECHA

PLANOS DE REFERENCIA:

ARCHIVOS DE REFERENCIA:

CONTIENE:

Planta estructural piso 1

ESCALA 1: 250 FECHA 29 DE MAYO DEL 2021

ARCHIVO HAIB_PIS01.DWG FECHA DE COPIA

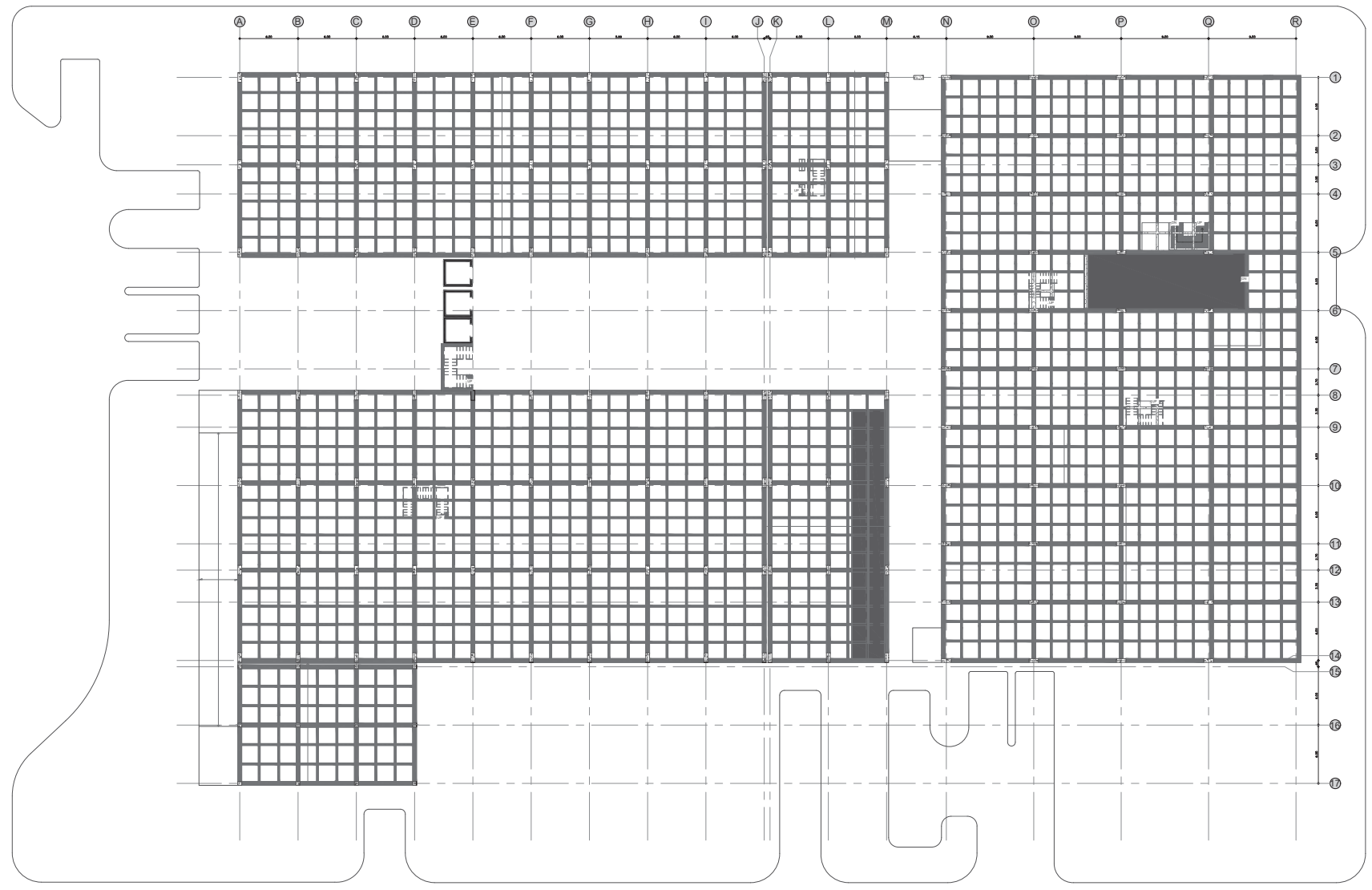

A PLANTA ESTRUCTURAL PISO 1
ESCALA 1: 250

FACULTAD DE ARQUITECTURA

PROYECTO:

HAIB
 Hospital de atención integral en Bogotá

Bogotá 2021

CONVENCIONES:

Título de bloque de dibujo: DIBUJO BLOQUE DE TÍTULO ESCALA 1:2

Escala gráfica

Indicador del Norte

Indicador del exterior

Indicador de abaco interior

Indicador de múltiples interiores

Cotas de nivel

Indicador de agua

Planta: N.E. / N.A. / N.E.

Acabado: 1, 2

MODIFICACIONES FECHA

PLANOS DE REFERENCIA:

ARCHIVOS DE REFERENCIA:

CONTIENE:
 Planta estructural piso 2

ESCALA 1: 250 FECHA 29 DE MAYO DEL 2021

ARCHIVO HAIB_PIS01.DWG FECHA DE COPIA

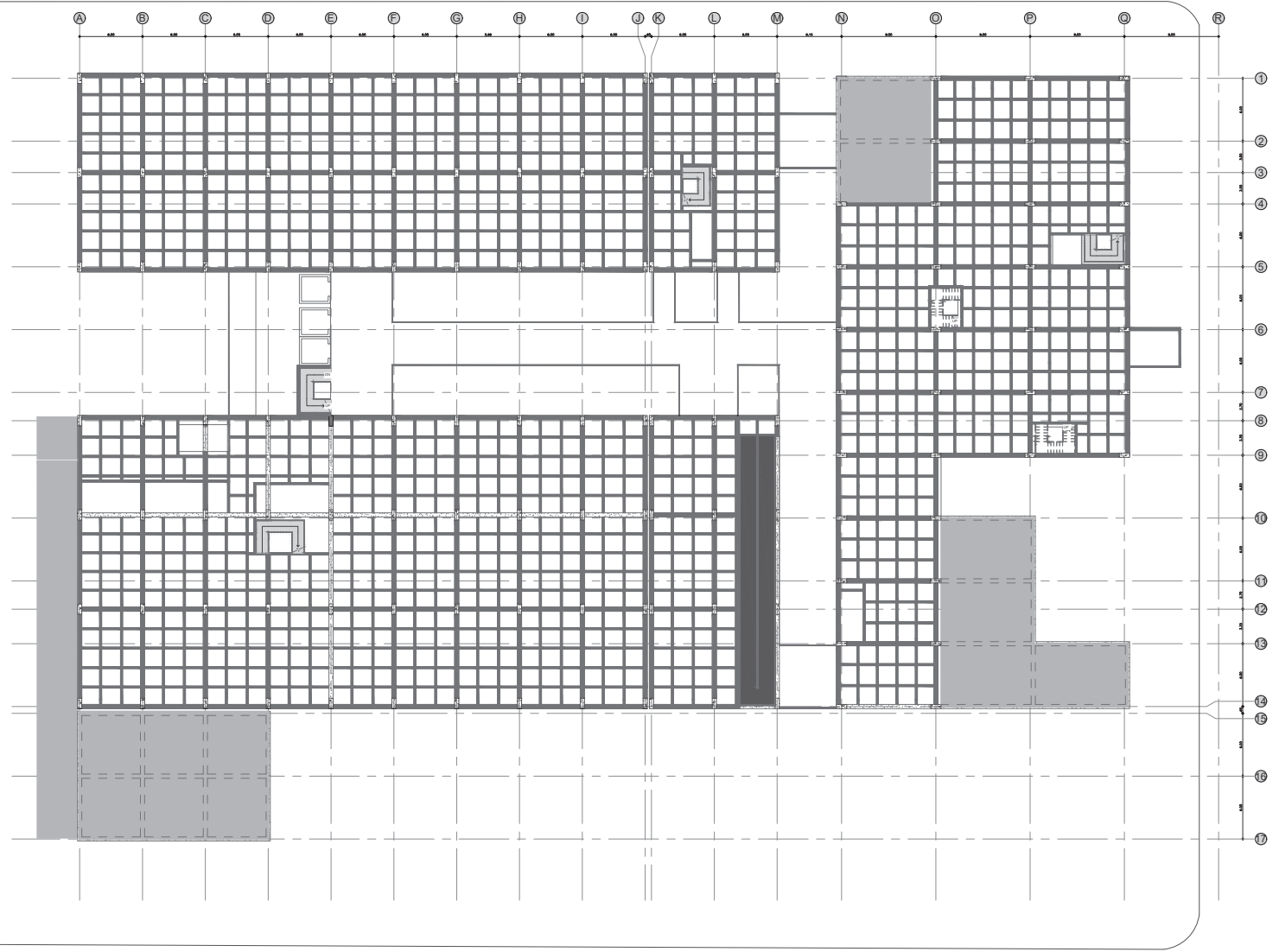

A PLANTA ESTRUCTURAL PISO 2
 ESCALA 1: 250



PLANO No. E - 103
 DE 26
 REVISION 41

FACULTAD DE ARQUITECTURA

PROYECTO:
HAIB
 Hospital de atención integral en Bogotá
 Bogotá 2021

CONVENCIONES:

Título de bloque de dibujo: **DIBUJO BLOQUE DE TÍTULO**
 ESCALA 1:2

Escala gráfica

Indicador del Norte

Indicador del exterior

Indicador de acabado interior

Indicador de múltiples interfaces

Cotas de nivel

Planta

Acabado

Indicador de agua

FECHA

MODIFICACIONES

PLANOS DE REFERENCIA:

ARCHIVOS DE REFERENCIA:

CONTIENE:
Planta estructural piso 3

ESCALA 1: 250

FECHA 29 DE MAYO DEL 2021

ARCHIVO ESTRUCTURA.DWG

FECHA DE COPIA

PLANCHA No. 26 DE 41
 PLANO No. E - 103
 REVISION

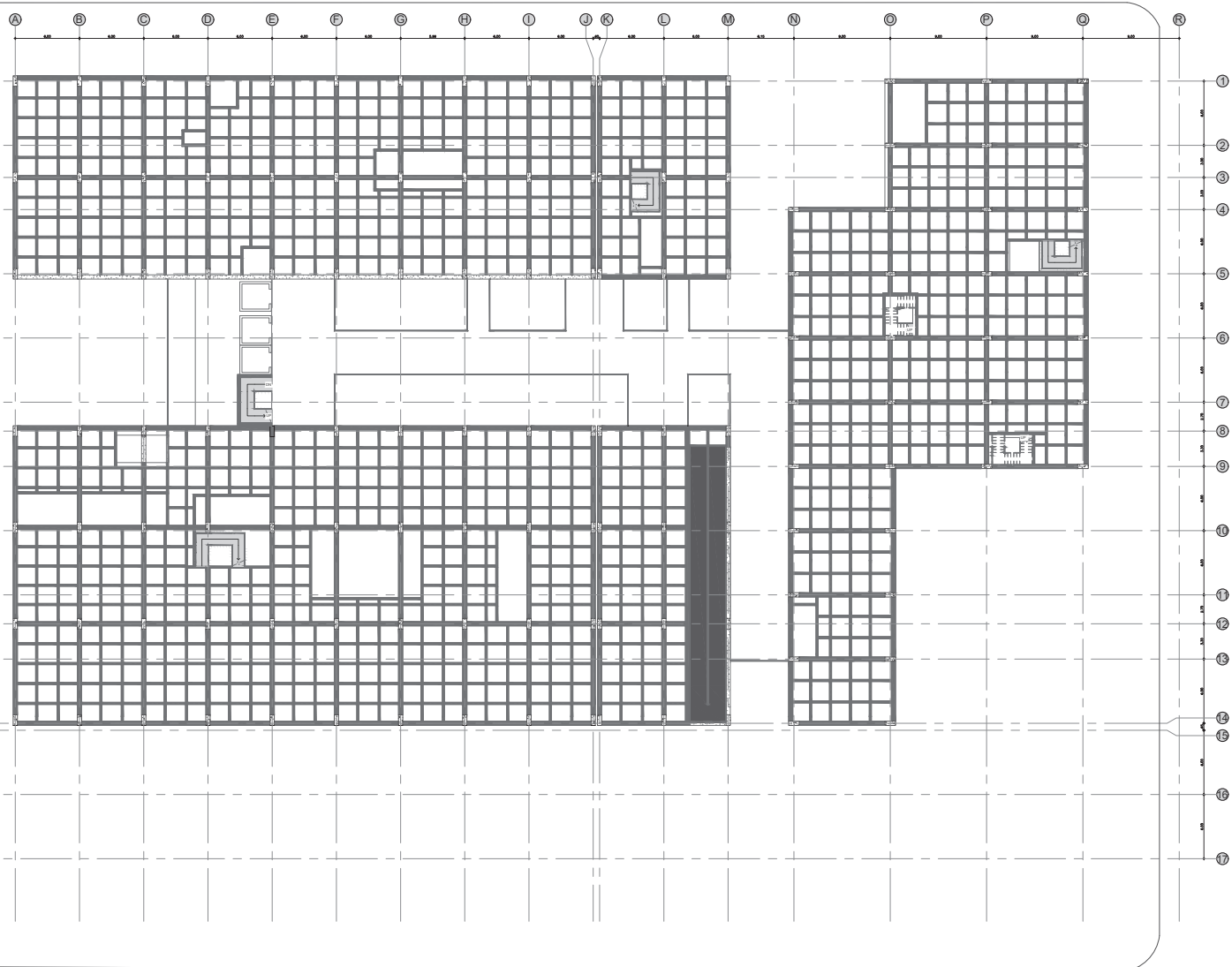

A PLANTA ESTRUCTURAL PISO 3
 ESCALA 1: 250



FACULTAD DE ARQUITECTURA

PROYECTO:

HAIB
Hospital de atención integral en Bogotá

Bogotá 2021

CONVENCIONES:

Título de bloque de dibujo: DIBUJO BLOQUE DE TÍTULO ESCALA 2

Escala gráfica

Indicador del Norte

Indicador del exterior

Indicador de acabado interior

Indicador de múltiples interiores

Cotas de nivel

Cotas de agua

Planta

Acabado

MODIFICACIONES

FECHA

PLANOS DE REFERENCIA:

ARCHIVOS DE REFERENCIA:

CONTIENE:
Planta estructural piso 5

| | |
|--------|---------------------|
| ESCALA | FECHA |
| 1: 250 | 29 DE MAYO DEL 2021 |

| | |
|----------------|----------------|
| ARCHIVO | FECHA DE COPIA |
| ESTRUCTURA.DWG | |

| | | |
|-------------|-----------|----------|
| PLANCHA No. | PLANO No. | REVISION |
| 28 | E - 105 | |
| DE | | |
| 41 | | |

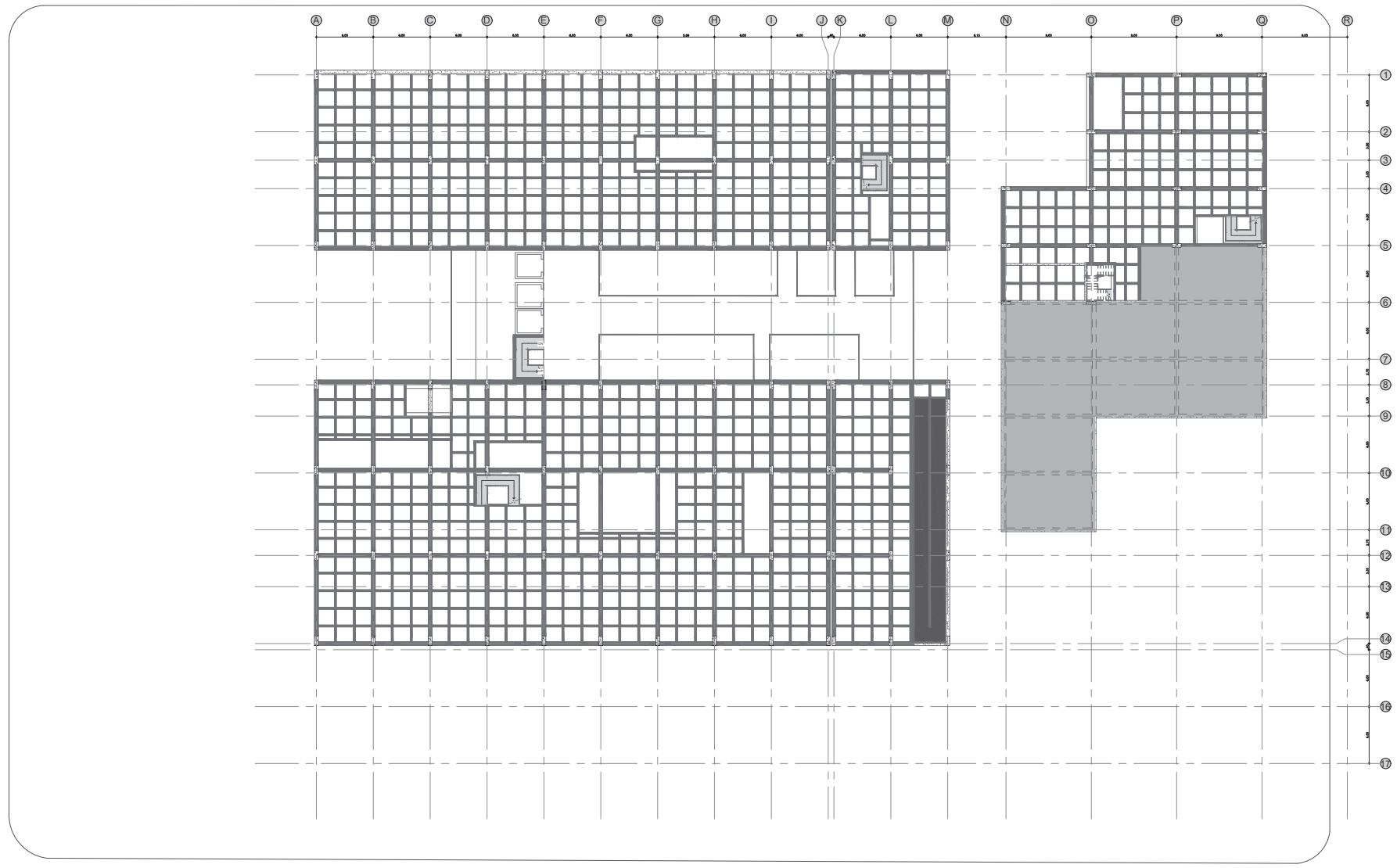

A PLANTA ESTRUCTURAL PISO 5
ESCALA 1: 250

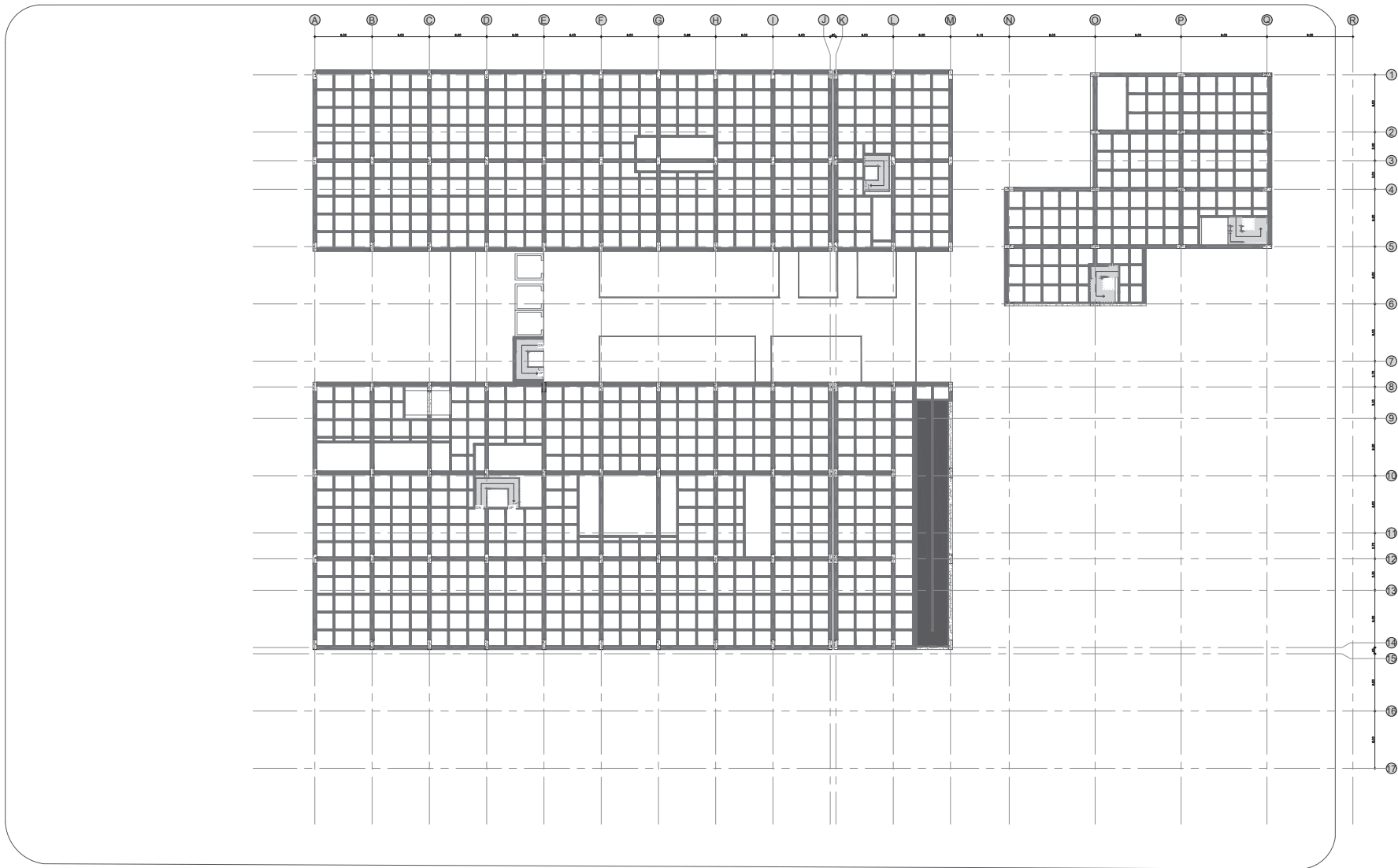

A PLANTA ESTRUCTURAL PISO 6
 ESCALA 1: 250

| | | | |
|-------------------|----------|----------------------|----------|
| PLANCHA No. 29 | DE 41 | PLANO No. E - 106 | REVISION |
|-------------------|----------|----------------------|----------|

FACULTAD DE ARQUITECTURA

PROYECTO:
HAIB
 Hospital de atención integral en Bogotá
 Bogotá 2021

CONVENCIONES:

| | |
|--|-----------------------------------|
| | Título de bloque de dibujo |
| | DIBUJO BLOQUE DE TÍTULO |
| | ESCALA 1: 2 |
| | Escala grafica |
| | Indicador del exterior |
| | Indicador de acabado interior |
| | Indicador de múltiples interiores |
| | Indicador de agua |
| | Indicador de nivel |
| | Planta |
| | Acabado |

MODIFICACIONES FECHA

PLANOS DE REFERENCIA:

ARCHIVOS DE REFERENCIA:

CONTIENE:
Planta estructural piso 6

| | | |
|-------------------------------|------------------------------|----------|
| ESCALA 1: 250 | FECHA 29 DE MAYO DEL 2021 | |
| ARCHIVO ESTRUCTURA.DWG | FECHA DE COPIA | |
| PLANCHA No. 29 DE 41 | PLANO No. E - 106 | REVISION |

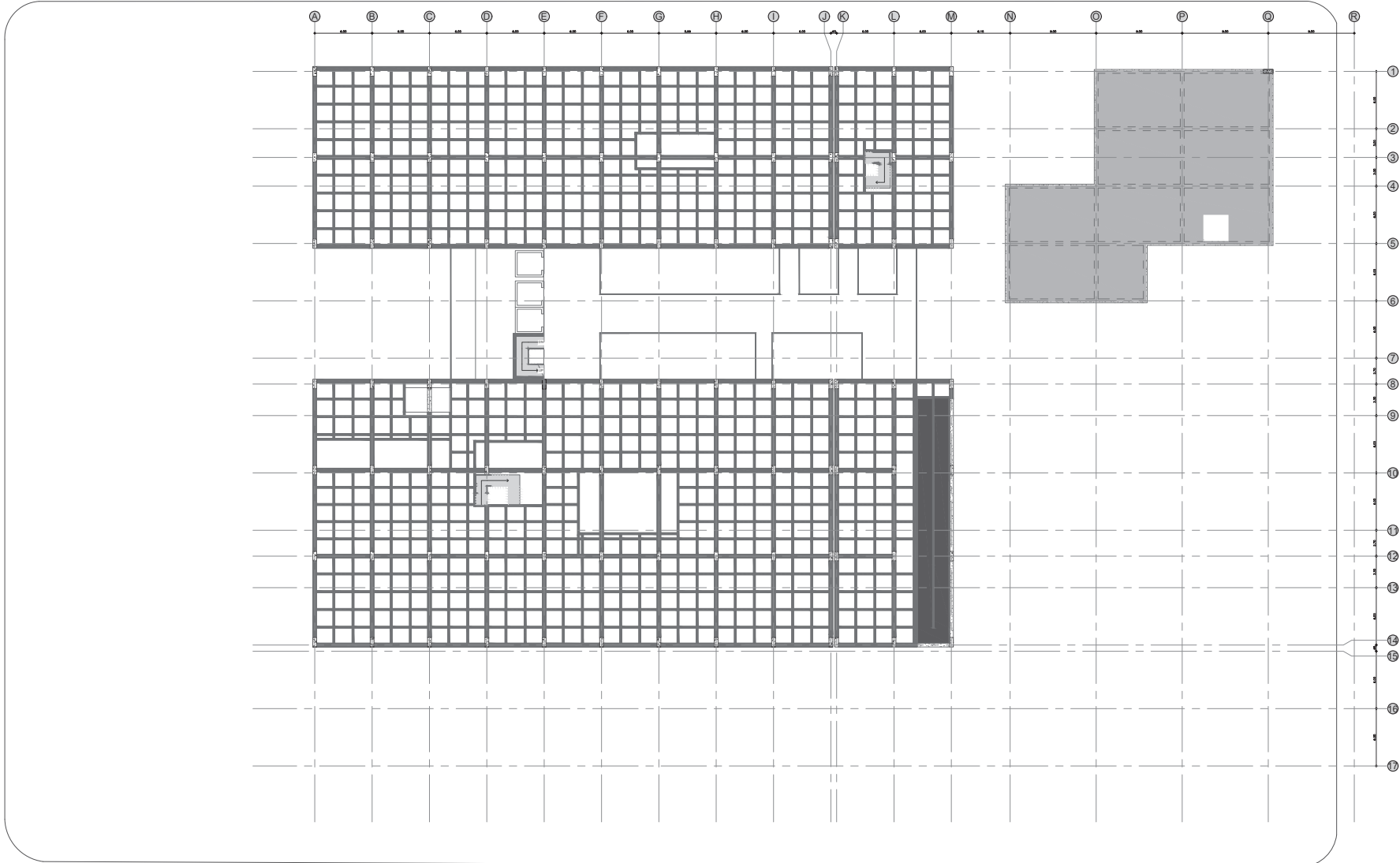

A PLANTA ESTRUCTURAL PISO 7
ESCALA 1: 250



PLANCHA No. 30 DE 41
E - 107 REVISION

FACULTAD DE ARQUITECTURA

PROYECTO:

HAIB
Hospital de atención integral en Bogotá

Bogotá 2021

CONVENCIONES:
Título de bloque de dibujo: DIBUJO BLOQUE DE TÍTULO ESCALA 1: 2

Escala gráfica

Indicador del Norte

Indicador del exterior

Indicador de acabado exterior

Indicador de múltiples interiores

Cotas de nivel

Cotas de agua

Planta: N.E. N.A. N.W.

Acabado: N.E. N.W.

MODIFICACIONES FECHA

PLANOS DE REFERENCIA:

ARCHIVOS DE REFERENCIA:

CONTIENE:

Planta estructural piso 7

ESCALA 1: 250 FECHA 29 DE MAYO DEL 2021

ARCHIVO ESTRUCTURA.DWG FECHA DE COPIA

PLANCHA No. 30 DE 41 PLANO No. E - 107 REVISION

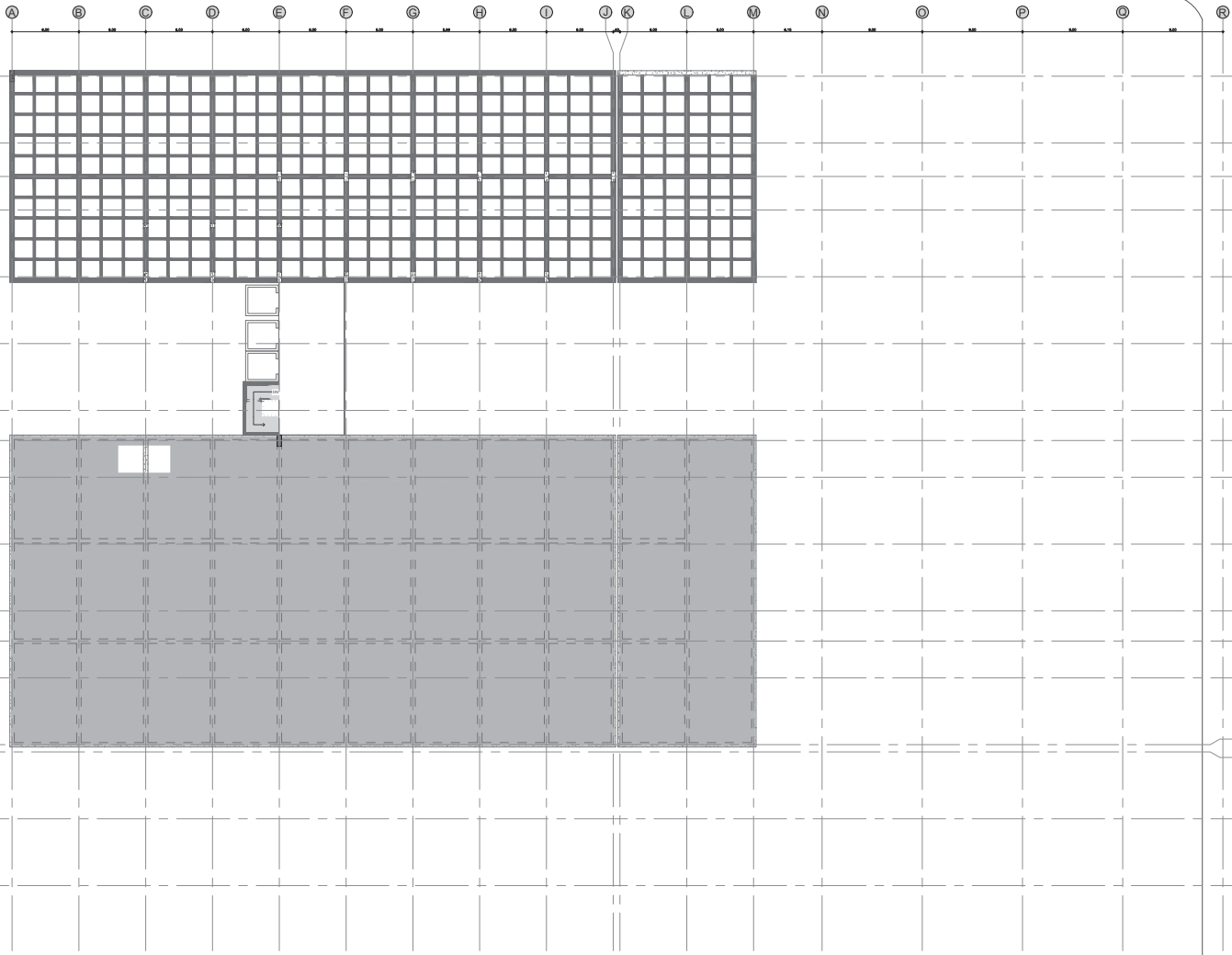

A PLANTA ESTRUCTURAL PISO 8
 ESCALA 1: 250

PLANO No. **E - 108**
 REVISION **31**
 DE **41**

FACULTAD DE ARQUITECTURA

PROYECTO:
HAIB
Hospital de atención integral en Bogotá
 Bogotá 2021

CONVENCIONES:
 Titulo de bloque de dibujo: **DIBUJO BLOQUE DE TÍTULO**
 Escala grafica:

Indicador del Norte:

Indicador del exterior:

Indicador de acabado interior:

Indicador de múltiples interiores:

Cotas de nivel:

Planta:

Acabado:

Indicador de agua:

MODIFICACIONES FECHA

PLANOS DE REFERENCIA:

ARCHIVOS DE REFERENCIA:

CONTIENE:
Planta estructural piso 8

ESCALA: 1: 250 FECHA: 29 DE MAYO DEL 2021

ARCHIVO: ESTRUCTURA.DWG FECHA DE COPIA:

PLANCHA No. **31** PLANO No. **E - 108**
 DE **41** REVISION:

CONVENCIONES:

Indicador de vigas:

Indicador del hueco:

Indicador del exterior:

Indicador del alzado interior:

Indicador de múltiples interiores:

Indicador de nivel:

Indicador de agua:

Planta: N.E.+1.00, N.A.+1.00

Alzado: N.E.+1.00

ESCALA: 1:75

Acero: fy-4200kg/cm2

Hormigon: fc2-210kg/cm2

Columna: 1.0M x 0.40

Vigas: 0.50M x 0.60

Losas: 0.33M

viguetas: 0.20M x 0.30

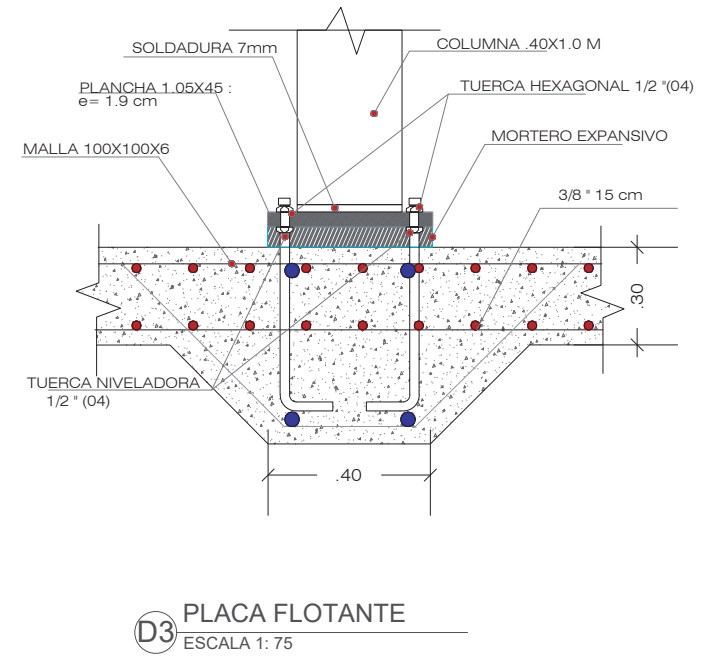
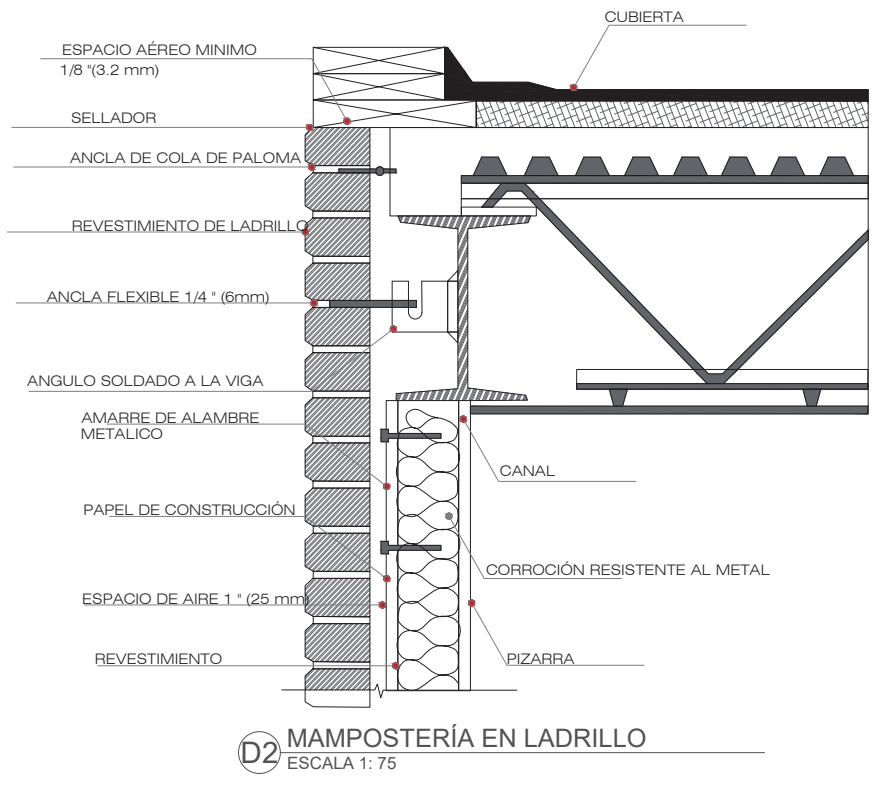
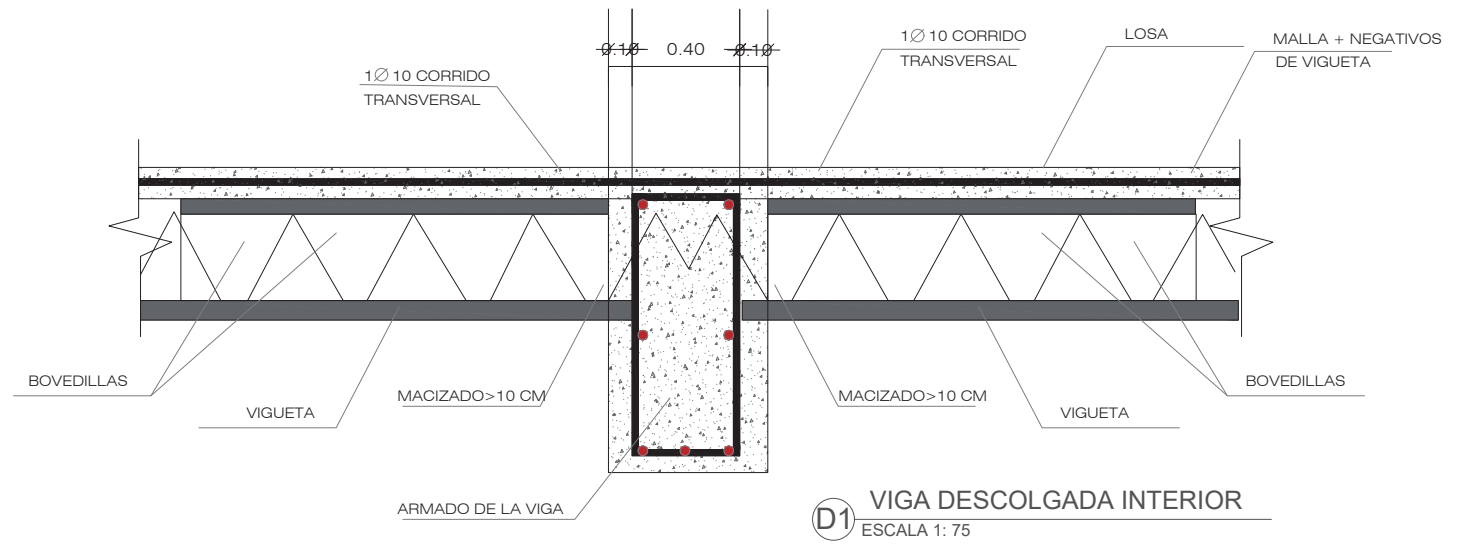

MODIFICACIONES FECHA

PLANOS DE REFERENCIA:

ARCHIVOS DE REFERENCIA:

CONTIENE:

Detalles estructurales

| | |
|-------------------------|-------------------|
| ESCALA | FECHA |
| ARCHIVO | FECHA DE COPIA |
| PLANCHILLA No. 32 DE 41 | PLANO No. E - 500 |
| REVISION: | |

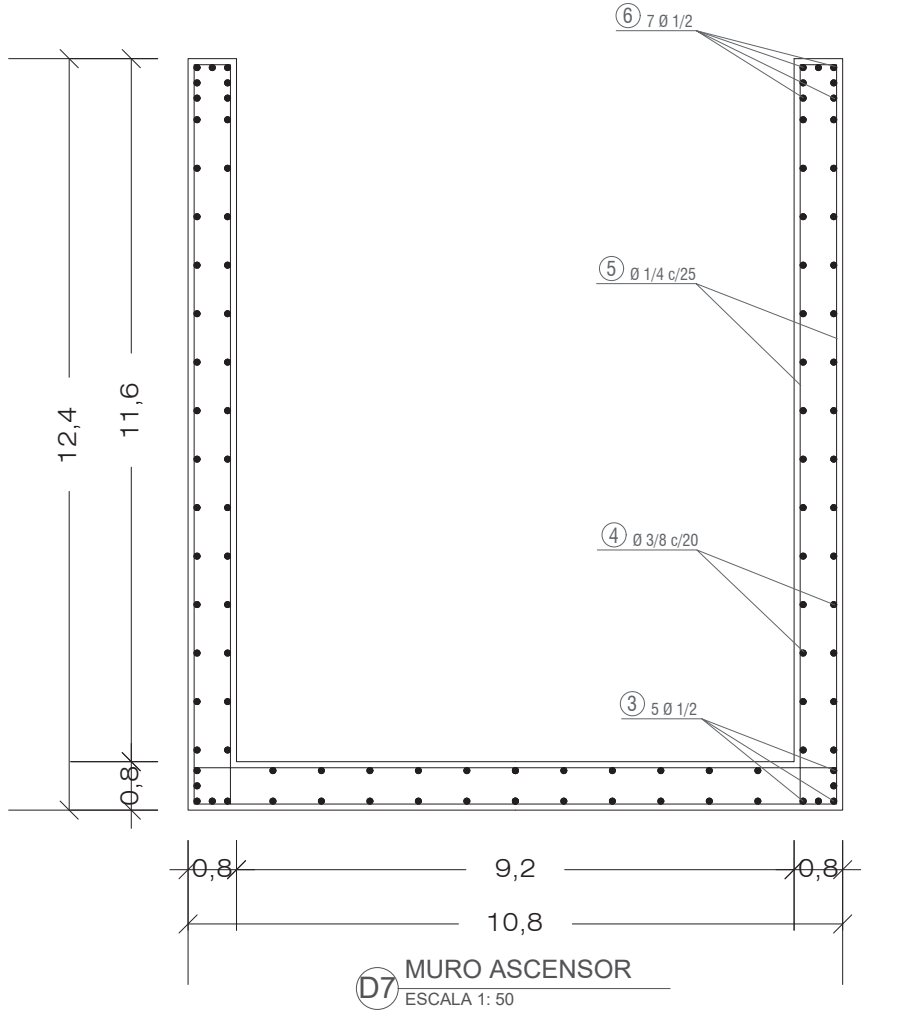
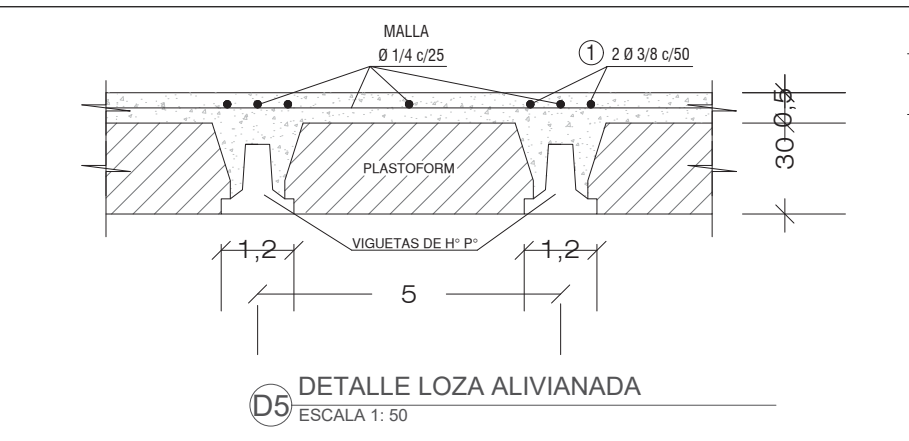
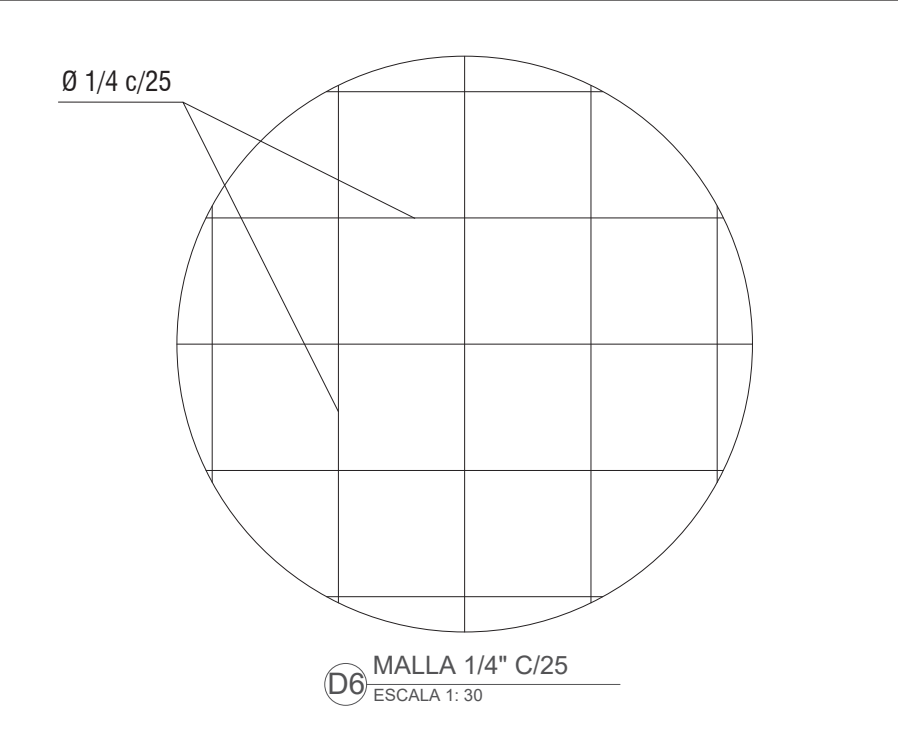
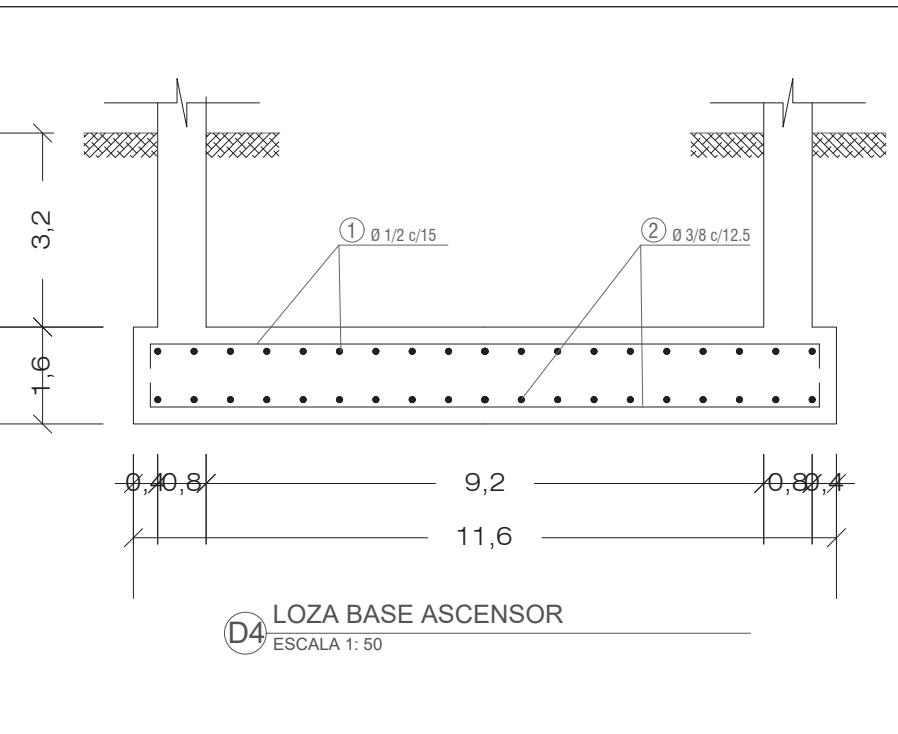

| | | |
|---|-----------------------------------|------------------------------|
| PLANCHILLA No. 33 DE 41 | PLANO No. E-501 DE 33 | REVISION |
| FACULTAD DE ARQUITECTURA | | |
| PROYECTO: | | |
| HAIB Hospital de atención integral en Bogotá | | |
| Bogotá 2021 | | |
| CONVENCIONES: | | |
| Indicador de título de bloque de dibujo | DIBUJO BLOQUE DE TÍTULO | |
| Indicador de escala gráfica | Escala gráfica | |
| Indicador del Norte | Indicador del exterior | Indicador de abtado exterior |
| Indicador de abtado interior | Indicador de múltiples interiores | |
| Cotas de nivel | Indicador de agua | |
| Planta N.E.+1.00 | N.A.+1.00 | |
| Abtado N.E.+1.00 | | |
| MODIFICACIONES | | |
| FECHA | | |
| PLANOS DE REFERENCIA: | | |
| ARCHIVOS DE REFERENCIA: | | |
| CONTIENE: | | |
| Detalles estructurales | | |
| ESCALA | FECHA | |
| | 29 DE MAYO DEL 2021 | |
| ARCHIVO | FECHA DE COPIA | |
| DETALLESESTRUC.DWG | | |
| PLANCHILLA No. 33 DE 41 | PLANO No. E-501 | REVISION |

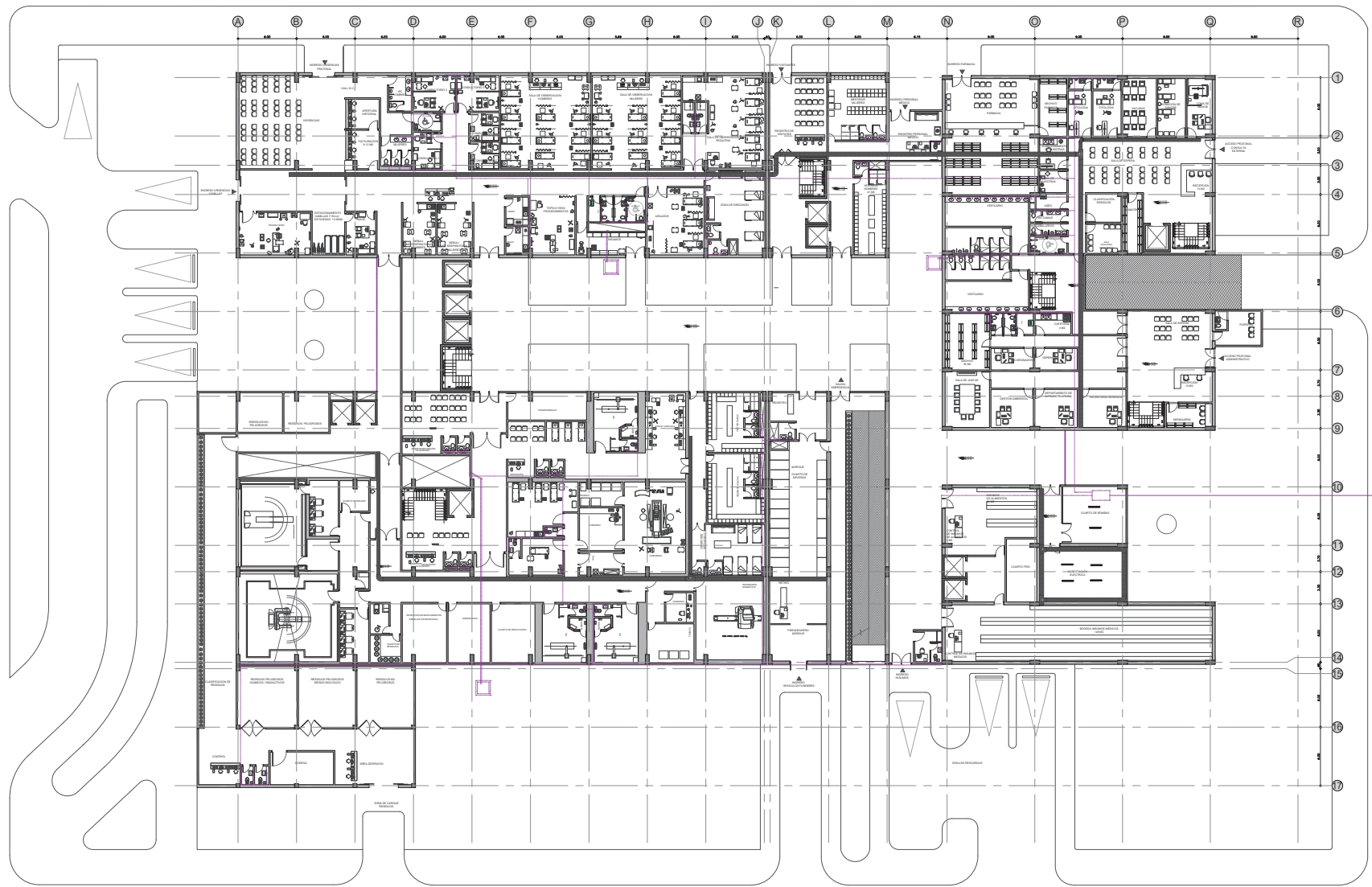

A PISO 1
ESCALA 1: 250

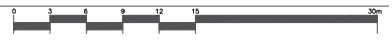

| | | | |
|--|------------------------------------|----------------|---------------------|
| DE 41 | PLANCHA No. 34 | 001 - H | PLANO No. 100 |
| FACULTAD DE ARQUITECTURA | | | |
| PROYECTO: | | | |
| HAIB Hospital de atención integral en Bogotá | | | |
| Bogotá 2021 | | | |
| CONVENCIONES: | | | |
| | Título de bloque de dibujo | | |
| | Escala gráfica | | |
| | Indicador de exterior | | |
| | Indicador de abajado exterior | | |
| | Indicador de múltiples intenciones | | |
| | Cotas de nivel | | |
| | Planta N.E. +1.00 | | |
| | Atado N.E. +1.00 | | |
| | Indicador de agua | | |
| MODIFICACIONES | | FECHA | |
| PLANOS DE REFERENCIA: | | | |
| ARCHIVOS DE REFERENCIA: | | | |
| CONTIENE: | | | |
| Plano Hidraulico Piso 1 | | | |
| ESCALA | 1: 250 | FECHA | 29 DE MAYO DEL 2021 |
| ARCHIVO | PLANOHYE.DWG | FECHA DE COPIA | |
| PLANCHA No. | 34 | PLANO No. | H - 100 |
| DE | 41 | REVISION | |

FACULTAD DE ARQUITECTURA

PROYECTO:

HAIB Hospital de atención integral en Bogotá

Bogotá 2021

CONVENCIONES:

Título de bloque de dibujo
DIBUJO BLOQUE DE TÍTULO
 ESCALA: 1:1

Escala grafica

Indicador del Norte

Indicador del exterior A: 100'

Indicador de alzado interior A: 100'

Indicador de múltiples plantaciones

Cotas de nivel
 Planta N.E. +1.00
 N.A. +1.00
 Alzado N.E. +1.00

Indicador de alzado

MODIFICACIONES FECHA

PLANOS DE REFERENCIA:

ARCHIVOS DE REFERENCIA:

CONTIENE:

Plano Electrico Piso 1

ESCALA 1: 250 FECHA 29 DE MAYO DEL 2021

ARCHIVO PLANOHYE.DWG FECHA DE COPIA

PLANCHA No. 35 DE 41 PLANO No. L - 100 REVISION

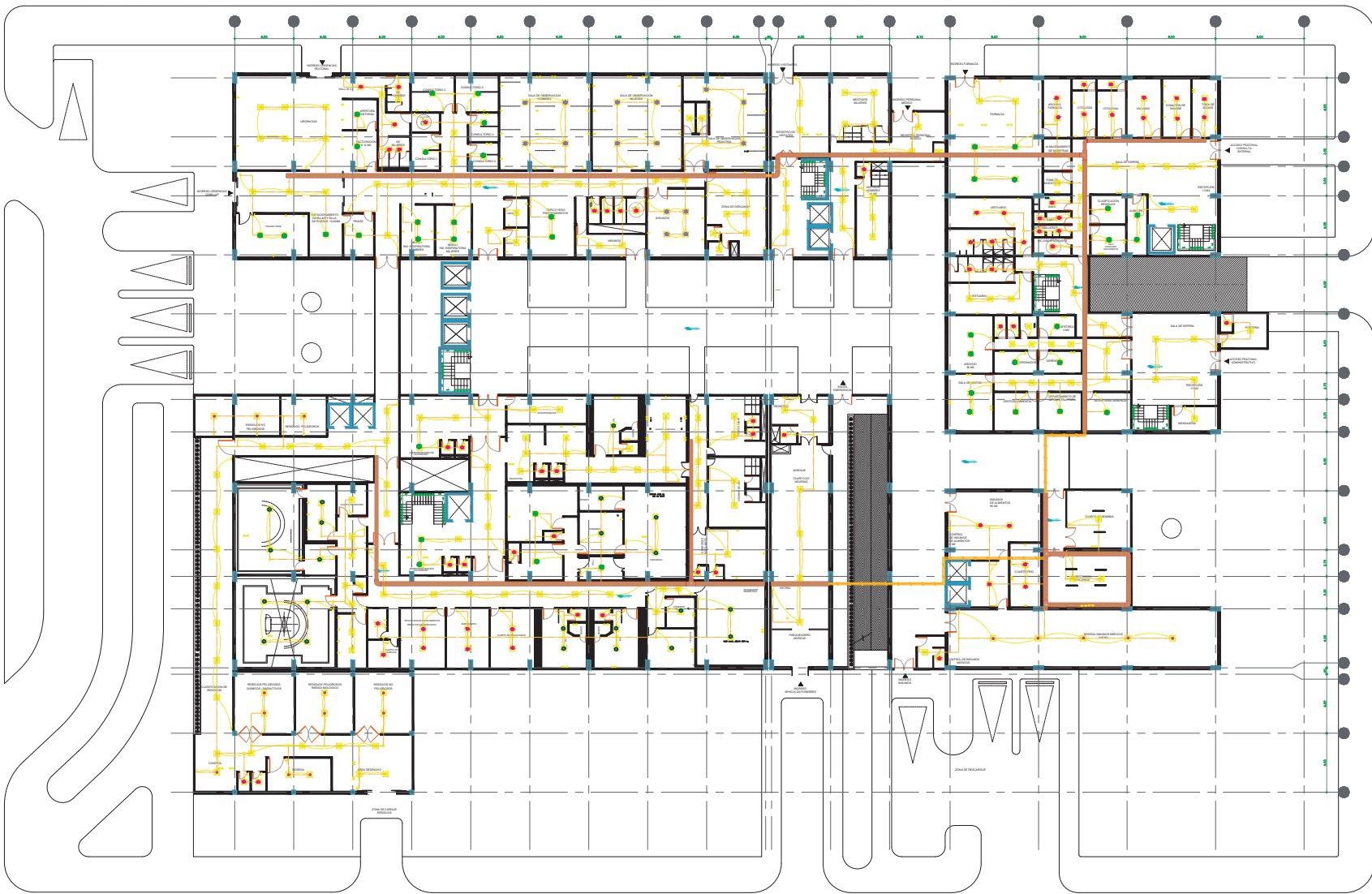

| | | | | |
|---|--|--|---|---|
| L1 Downlight 4" 145 131mm x 112mm 4000K 4000K 4000K 4000K 4000K Color chasis: Blanca Tipo instalación: Incrustar | L1.1 Downlight 4" 18 130mm x 110mm 4000K 4000K 4000K 4000K 4000K Color chasis: Blanca Tipo instalación: Incrustar | L1.2 Downlight 6" 05 140mm x 140mm 4000K 4000K 4000K 4000K 4000K Color chasis: Blanca Tipo instalación: Incrustar | L2 Panel 60x60 136 400mm x 400mm 27.7W 4000K 4000K 4000K 4000K Color chasis: Pendiente Tipo instalación: Pendiente | L3 Riel TC 1.14m 06 400mm x 27.7W 4000K 4000K 4000K 4000K Color chasis: Pendiente Tipo instalación: Pendiente |
| EM1 Luminaria EM. VVE 27 220mm x 110mm x 110mm Autonomía de 3 horas Tipo instalación: Incrustar | EM2 Luminaria EM. VSE3 19 220mm x 110mm x 110mm Autonomía de 3 horas Tipo instalación: Incrustar | EM3 Luminaria EM. Hermético S2-SQL 02 110mm x 110mm Autonomía de 3 horas Tipo instalación: Sobresaliente | EM4 Luminaria EM. Aviso Salida 02 110mm x 110mm Autonomía 90 min. IP 20 Tipo instalación: | EM4.1 Luminaria EM. Aviso Salida (Auto-evacuación) 07 110mm x 110mm Autonomía 90 min. IP 20 Tipo instalación: |

A PISO 1
 ESCALA 1: 250

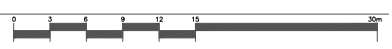

FACULTAD DE ARQUITECTURA

PROYECTO:

HAIB
 Hospital de atención integral en Bogotá

Bogotá 2021

CONVENCIONES:

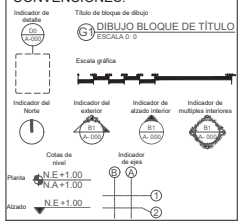

C5 CORTE LONGITUDINAL 1 - 1'
 ESCALA 1: 250

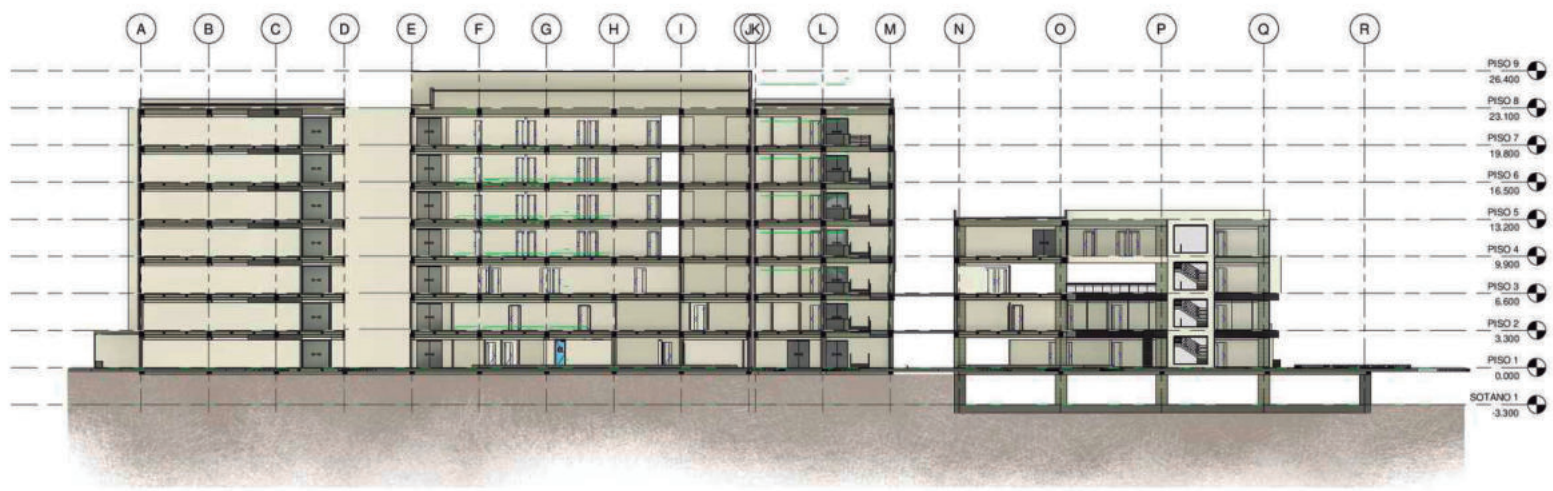

C6 CORTE LONGITUDINAL 2 - 2'
 ESCALA 1: 250

MODIFICACIONES FECHA

PLANOS DE REFERENCIA:

ARCHIVOS DE REFERENCIA:

CONTIENE:

Cortes arquitectónicos

ESCALA 1: 250 FECHA 29 DE MAYO DEL 2021

ARCHIVO CORTES DWG FECHA DE COPIA

PLANCHA No. 36 DE 41 PLANO No. A - 300 REVISION

FACULTAD DE ARQUITECTURA

PROYECTO:

HAIB
 Hospital de atención integral en Bogotá

Bogotá 2021

CONVENCIONES:

Tubo de bloque de dibujo
 DIBUJO BLOQUE DE TÍTULO
 ESCALA: 1:1

Escala grafica

Indicador del Norte

Indicador del exterior

Indicador del abaco interior

Indicador de múltiples interiores

Cotas de nivel
 N.A. = +1.00
 N.A. = +1.00

Planta

Atado

FECHA

MODIFICACIONES

PLANOS DE REFERENCIA:

ARCHIVOS DE REFERENCIA:

CONTIENE:

Fachadas arquitectónicas

ESCALA 1: 250
 FECHA 29 DE MAYO DEL 2021

ARCHIVO FACHADAS.DWG
 FECHA DE COPIA

PLANCHA No. 38 DE 41
 PLAN No. A - 200
 REVISION

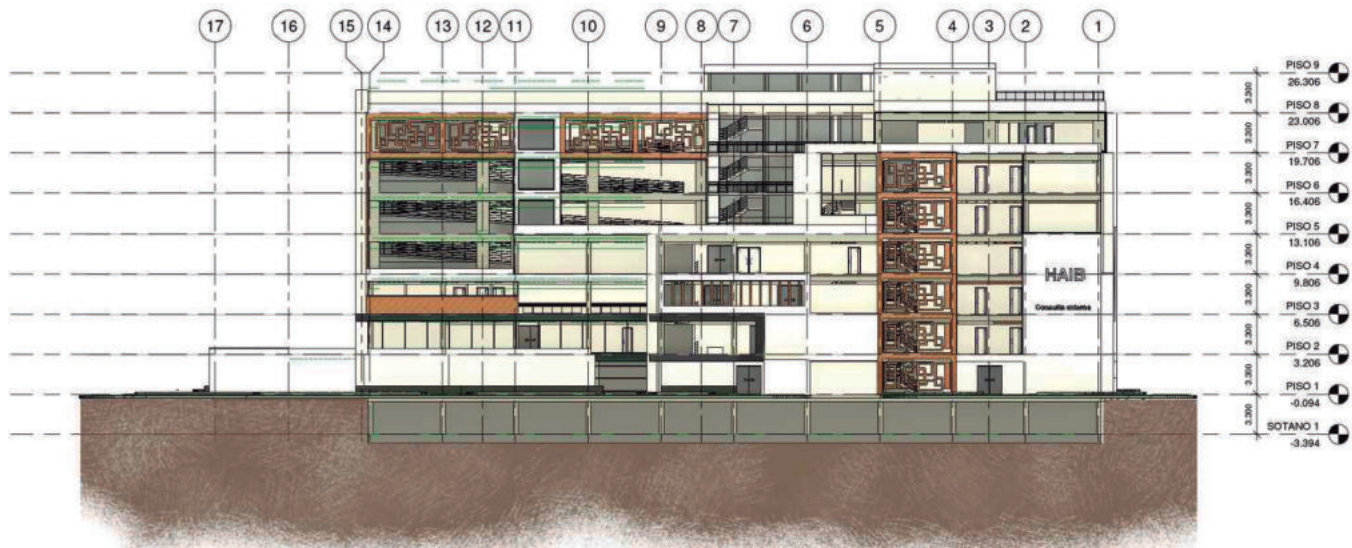

A FACHADA ORIENTE
 ESCALA 1: 250

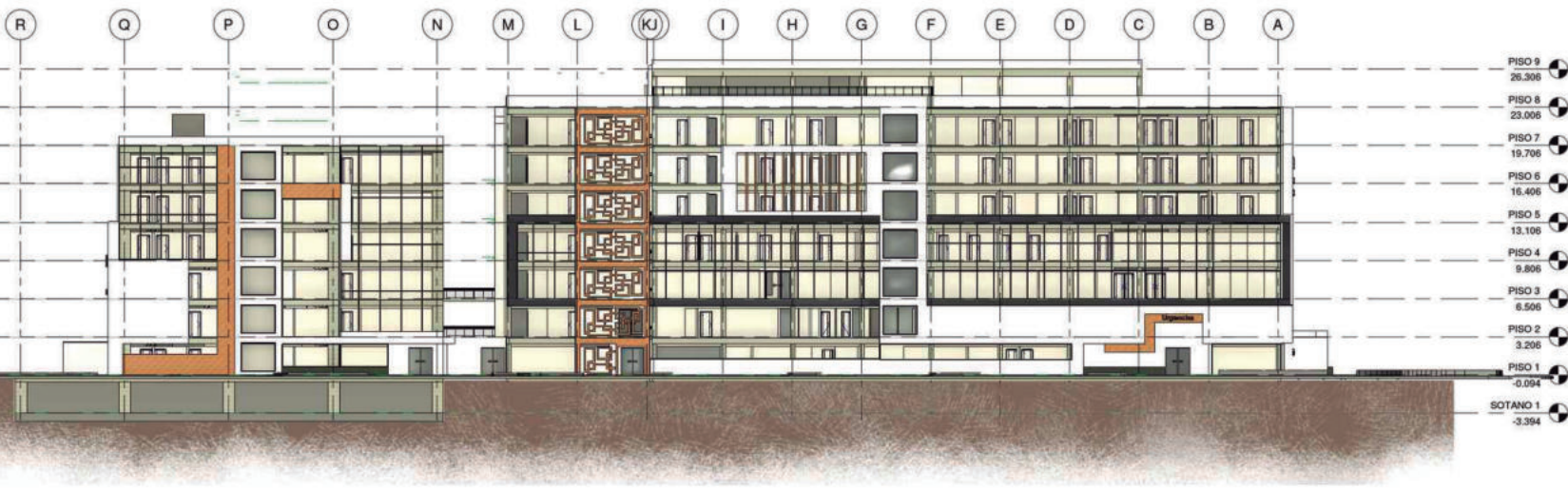

A FACHADA SUR
 ESCALA 1: 250



FACULTAD
DE
ARQUITECTURA

PROYECTO:

HAIB
Hospital de atención
integral en Bogotá

Bogotá 2021

CONVENCIONES:

Indicador de escala:

Título de bloque de dibujo: DIBUJO BLOQUE DE TÍTULO ESCALA: 1:1

Escala gráfica:

Indicador del Norte:

Indicador de exterior:

Indicador de alzado interior:

Indicador de múltiples interiores:

Cotas de nivel:

Planta:

Alzado:

MODIFICACIONES FECHA

PLANOS DE REFERENCIA:

ARCHIVOS DE REFERENCIA:

CONTIENE:

Representación 3D

| | |
|--------|---------------------|
| ESCALA | FECHA |
| | 29 DE MAYO DEL 2021 |

| | |
|---------|----------------|
| ARCHIVO | FECHA DE COPIA |
| 3D.DWG | |

FACULTAD DE ARQUITECTURA

PROYECTO:
HAIB
 Hospital de atención integral en Bogotá
 Bogotá 2021

CONVENCIONES:

| | | | | |
|---------------------|----------------------------|------------------------------|------------------------------|-----------------------------------|
| Indicador de escala | Título de bloque de dibujo | Indicador de alzado exterior | Indicador de alzado interior | Indicador de múltiples interiores |
| | | | | |
| Indicador del Norte | Escala gráfica | Cotas de nivel | Indicador de planta | |
| | | | | |
| | | Planta N.E.+1.00 | | |
| | | Alzado N.E.+1.00 | | |

MODIFICACIONES FECHA

PLANOS DE REFERENCIA:

ARCHIVOS DE REFERENCIA:

CONTIENE:
 Representación 3D

| | |
|--------|---------------------|
| ESCALA | FECHA |
| | 29 DE MAYO DEL 2021 |

| | |
|---------|----------------|
| ARCHIVO | FECHA DE COPIA |
| 3D.DWG | |



REPRESENTACIÓN TRIDIMENCIONAL

FACULTAD DE ARQUITECTURA

PROYECTO:
HAIB Hospital de atención integral en Bogotá
Bogotá 2021

CONVENCIONES:

Indicador de puerta
Indicador de ventana
Escala gráfica
Cota de nivel
Indicador de estado
Indicador de modificación

MODIFICACIONES FECHA

PLANOS DE REFERENCIA:

ARCHIVOS DE REFERENCIA:

CONTIENE:
Cuadro de áreas edificio A

ESCALA FECHA
29 DE MAYO DEL 2021

ARCHIVO FECHA DE COPIA
ESTRUCTURA.DWG

| ÁREA 1 PISO EDIFICIO A | |
|-------------------------|----------|
| NOMBRE | M2 |
| TOMA DE SIGNO | 18.0 M2 |
| DONACIÓN SANGRE | 18.0M2 |
| VACUNAS | 2.0M2 |
| WC | 6.30M2 |
| CITOLOGÍA | 27.0M2 |
| ARCHIVO FARMACIA | 15.26 M2 |
| FARMACIA | 108.0M2 |
| RECEPCIÓN | 13.0M2 |
| SALA DE ESPERA | 100 M2 |
| ALMACEN DE MUESTRAS | 8.0M2 |
| TOMA DE MUESTRAS | 6.00M2 |
| ASEO | 5.0M2 |
| WC DAMAS | 4.44M2 |
| WC CABALLEROS | 4.44 M2 |
| WC DISCAPACITADOS | 6.0M2 |
| CLASIFICACIÓN RESIDUOS | 10.0M2 |
| ALMACEN | 10.0M2 |
| ESCALERAS | 69.0M2 |
| SALA DE DESCANSO | 10M2 |
| PORTERIA | 16.0M2 |
| SALA DE ESPERA | 50.0M2 |
| RECEPCIÓN | 18.0M2 |
| WC VESTUARIO DAMA | 50.0M2 |
| WC VESTUARIO CABALLERO | 50.0M2 |
| ESCALERAS | 23.0M2 |
| ARCHIVO | 30.0M2 |
| CAFETERIA | 4.0M2 |
| BAÑOS | 6.0M2 |
| CORDINADOR | 10.0M2 |
| ASEO | 3.0M2 |
| GERENCIA | 10.0M2 |
| SALA DE JUNTAS | 26.0M2 |
| GESTIÓN AMBIENTAL | 17.0M2 |
| DEPARTAMENTO ESTRUCTURA | 17.0M2 |
| SECRETARIA GENERAL | 17.0M2 |
| MENSAJERIA | 10.0M2 |
| CUARTO DE BOMBAS | 40.0M2 |
| INSUMOS DE ALIMENTOS | 60.0M2 |
| SUBESTACIÓN ELECTRICA | 50.0M2 |
| CUARTO FRIO | 40.0M2 |
| CONTROL ALIMENTOS | 6.0M2 |
| BODEGA INSUMOS | 148.0M2 |
| PUESTO CONTROL INSUMOS | 10.0M2 |
| CIRCULACIÓN | 300.0M2 |
| AREA TOTAL | 1753.0M2 |

| ÁREA 2 PISO EDIFICIO A | |
|----------------------------|----------|
| NOMBRE | M2 |
| ONCOLOGÍA | 15.0 M2 |
| ONCOLOGÍA | 15.0M2 |
| LITOTRICIA | 10.0M2 |
| LITOTRICIA | 10.0M2 |
| OBSTETRICIA | 16.0M2 |
| OBSTETRICIA | 16.0 M2 |
| ODONTOLOGIA | 7.0M2 |
| ODONTOLOGIA | 7.0M2 |
| SALA DE ESPERA | 100 M2 |
| CAJAS | 9.0M2 |
| MODULO TRABAJO SOCIAL | 10.0M2 |
| ASEO | 5.0M2 |
| WC DAMAS | 4.44M2 |
| WC CABALLEROS | 4.44 M2 |
| WC DISCAPACITADOS | 6.0M2 |
| SALA DE DESCANSO | 10.0M2 |
| ALMACEN | 10.0M2 |
| ESCALERAS | 42.0M2 |
| SALA DE DESCANSO | 10M2 |
| RECEPCIÓN | 18.0M2 |
| SALA DE ESPERA | 50.0M2 |
| ESCALERAS PERSONAL MEDICO | 30.0M2 |
| WC VESTUARIO DAMA | 50.0M2 |
| WC VESTUARIO CABALLERO | 50.0M2 |
| ESCALERAS | 23.0M2 |
| ARCHIVO | 30.0M2 |
| CAFETERIA | 4.0M2 |
| BAÑOS | 6.0M2 |
| SECRETARIO | 10.0M2 |
| ASEO | 3.0M2 |
| SUB GERENTE FINANCIERO | 10.0M2 |
| GESTION HUMANA | 26.0M2 |
| SUB GERENTE ADMINISTRATIVO | 17.0M2 |
| GERENTE SERVICIOS | 17.0M2 |
| CONTRATACIÓN | 17.0M2 |
| HALL ADMINISTRATIVO | 32.0M2 |
| BIENESTAR | 26.0M2 |
| EDUCACIÓN | 23.0M2 |
| BODEGA | 26.0M2 |
| TESORERIA | 26.0M2 |
| CORDINACIÓN DE COMPRAS | 108.0M2 |
| ZONA DE COMPRAS | 30.0M2 |
| HALL INSUMOS | 167.0M2 |
| AREA TOTAL | 1319.0M2 |

| ÁREA 3 PISO EDIFICIO A | |
|---------------------------|----------|
| NOMBRE | M2 |
| TERAPIA FÍSICA 1 | 15.0 M2 |
| TERAPIA FÍSICA 2 | 15.0M2 |
| SALA DE PROCEDIMIENTOS 1 | 10.0M2 |
| SALA DE PROCEDIMIENTOS 2 | 10.0M2 |
| PLANIFICACIÓN FAMILIAR | 16.0M2 |
| OBSTETRICIA 1 | 16.0 M2 |
| OBSTETRICIA 2 | 7.0M2 |
| CONSULTORIO 1 | 7.0M2 |
| SALA DE ESPERA | 100 M2 |
| CAJAS | 9.0M2 |
| MODULO TRABAJO SOCIAL | 10.0M2 |
| ASEO | 5.0M2 |
| WC DAMAS | 4.44M2 |
| WC CABALLEROS | 4.44 M2 |
| WC DISCAPACITADOS | 6.0M2 |
| SALA DE DESCANSO | 10.0M2 |
| ALMACEN | 10.0M2 |
| ESCALERAS | 42.0M2 |
| SALA DE DESCANSO | 10M2 |
| RECEPCIÓN | 18.0M2 |
| SALA DE ESPERA | 50.0M2 |
| ESCALERAS PERSONAL MEDICO | 30.0M2 |
| WC VESTUARIO DAMA | 50.0M2 |
| WC VESTUARIO CABALLERO | 50.0M2 |
| ESCALERAS | 23.0M2 |
| ARCHIVO | 30.0M2 |
| CAFETERIA | 4.0M2 |
| BAÑOS | 6.0M2 |
| SECRETARIO CONTABILIDAD | 10.0M2 |
| ASEO | 3.0M2 |
| ÁREA CONTABILIDAD | 10.0M2 |
| SECRETARIO FINANCIERO | 26.0M2 |
| ADMINISTRACIÓN FINACIERA | 17.0M2 |
| ARCHIVO | 30.M2 |
| BODEGA | 30.0M2 |
| HALL ADMINISTRATIVO | 20.0M2 |
| WC MIXTO | 26.0M2 |
| CUARTO FRIO | 24.0M2 |
| COCINA | 14.0M2 |
| CAFETERIA | 14.0M2 |
| LAVADO VAJILLA | 14.0M2 |
| TERRAZA | 137.0M2 |
| BASURAS | 167.0M2 |
| SEGURIDAD | 30.0M2 |
| BEBIDAS | 20.0M2 |
| PASTELERIA | 26.0M2 |
| ALMACEN | 24.0M2 |
| OFICINA | 14.0M2 |
| RECIBO DE MERCANCIA | 14.0M2 |
| ASCENSOR | 14.0M2 |
| AREA TOTAL | 1319.0M2 |

| ÁREA 4 PISO EDIFICIO A | |
|---------------------------|----------|
| NOMBRE | M2 |
| CARDIOLOGIA 1 | 15.0 M2 |
| CARDIOLOGIA 2 | 15.0M2 |
| DIALISIS 1 | 10.0M2 |
| DIALISIS 2 | 10.0M2 |
| SOMATOMETRIA | 16.0M2 |
| SOMATOMETRIA | 16.0 M2 |
| CONSULTORIO | 7.0M2 |
| SALA DE ESPERA | 100 M2 |
| CAJAS | 9.0M2 |
| MODULO TRABAJO SOCIAL | 10.0M2 |
| ASEO | 5.0M2 |
| WC DAMAS | 4.44M2 |
| WC CABALLEROS | 4.44 M2 |
| WC DISCAPACITADOS | 6.0M2 |
| SALA DE DESCANSO | 10.0M2 |
| ALMACEN | 10.0M2 |
| ESCALERAS | 42.0M2 |
| SALA DE DESCANSO | 10M2 |
| RECEPCIÓN | 18.0M2 |
| SALA DE ESPERA | 50.0M2 |
| ESCALERAS PERSONAL MEDICO | 30.0M2 |
| WC VESTUARIO DAMA | 50.0M2 |
| WC VESTUARIO CABALLERO | 50.0M2 |
| ESCALERAS | 23.0M2 |
| COCINA CONSULTA EXTERNA | 71.0M2 |
| ARCHIVO | 30.0M2 |
| CAFETERIA | 4.0M2 |
| BAÑOS | 6.0M2 |
| LOCKERS | 35.0M2 |
| ASEO | 3.0M2 |
| ARCHIVO | 30.0M2 |
| CAMARAS TORRE A | 53.0M2 |
| CAMARAS TORRE B | 53.0M2 |
| CAMARAS TORRE C | 53.0M2 |
| SUB GERENTE FINANCIERO | 8.0M2 |
| HALL ADMINISTRATIVO | 20.0M2 |
| SUB GERENTE SEGURIDAD | 8.0M2 |
| CONTRATACIÓN | 8.0M2 |
| AREA TOTAL | 1031.0M2 |

| ÁREA 5 PISO EDIFICIO A | |
|------------------------|---------|
| NOMBRE | M2 |
| OPTOMETRIA 1 | 15.0 M2 |
| OPTOMETRIA 2 | 15.0M2 |
| OPTOMETRIA 3 | 10.0M2 |
| ORTOPEDIA 1 | 10.0M2 |
| ORTOPEDIA 2 | 16.0M2 |
| PEDIATRIA 1 | 16.0 M2 |
| PEDIATRIA 2 | 7.0M2 |
| SALA DE ESPERA | 100 M2 |
| CAJAS | 9.0M2 |
| CONSULTORIO 1 | 10.0M2 |
| ASEO | 5.0M2 |
| WC DAMAS | 4.44M2 |
| WC CABALLEROS | 4.44 M2 |
| WC DISCAPACITADOS | 6.0M2 |
| SALA DE DESCANSO | 10.0M2 |
| ALMACEN | 10.0M2 |
| ESCALERAS | 42.0M2 |
| AREA TOTAL | 104.0M2 |

| ÁREA 6 PISO EDIFICIO A | |
|------------------------|---------|
| NOMBRE | M2 |
| PSIQUIATRIA 1 | 15.0 M2 |
| PSIQUIATRIA 2 | 15.0M2 |
| GINECOLOGÍA 1 | 10.0M2 |
| GINECOLOGIA 2 | 10.0M2 |
| GINECOLOGIA 3 | 16.0M2 |
| NEUMOLOGIA 1 | 7.0 M2 |
| NEUMOLOGIA 2 | 7.0M2 |
| SALA DE ESPERA | 100 M2 |
| CAJAS | 9.0M2 |
| CONSULTORIO 1 | 10.0M2 |
| ASEO | 5.0M2 |
| WC DAMAS | 4.44M2 |
| WC CABALLEROS | 4.44 M2 |
| WC DISCAPACITADOS | 6.0M2 |
| SALA DE DESCANSO | 10.0M2 |
| ALMACEN | 10.0M2 |
| ESCALERAS | 42.0M2 |
| AREA TOTAL | 104.0M2 |

| ÁREA 1 PISO EDIFICIO C | |
|------------------------|-----------|
| NOMBRE | M2 |
| ASCENSOR DESECHOS | 44.0 M2 |
| RESIDUOS PELIGROSOS | 18.0M2 |
| RESIDUOS NO PELIGROSOS | 18.0M2 |
| HALL RESIDUOS | 132.0M2 |
| CONTROL | 25.0M2 |
| WC MIXTO | 6.0 M2 |
| RESIDUOS QUIMICOS | 36.0M2 |
| BODEGA | 22.0M2 |
| RESIDUOS BIOLOGICOS | 36.0M2 |
| RESIDUOS NO PELIGROSOS | 36.0M2 |
| ÁREA DESPACHO | 45.0M2 |
| HALL RESIDUOS | 23.0M2 |
| RADIOLOGIA 1 | 123.0M2 |
| RADIOLOGIA 2 | 123.0 M2 |
| CUARTO RESIDUOS | 20.0M2 |
| EMBALAJE MERCANCIA | 21.0M2 |
| MAMOGRAFIA | 26.0M2 |
| CUARTO RESIDUOS | 26.0M2 |
| RX 1 | 23.0M2 |
| RX2 | 23.0M2 |
| RESONADOR MAGNETICO | 102.6M2 |
| HALL | 110.0M2 |
| CUARTO DESCANSO | 40.0M2 |
| GINEANGIO | 60M2 |
| COMANDO Y TECNICO | 42.0M2 |
| WC | 4.0M2 |
| CUARTO COMPLEMENTARIO | 68.8M2 |
| ESCALERAS Y ESPERA | 48.5M2 |
| ADMISIÓN | 8.0M2 |
| ADMISIÓN RADIOFARMA | 26.0M2 |
| RADIOFARMA | 22.0M2 |
| HALL | 69.0M2 |
| RECEPCIÓN | 5.0M2 |
| SALA DE ESPERA | 31.0M2 |
| WC MIXTO | 5.0M2 |
| RX 3 | 36.5M2 |
| ESTACIÓN ENFERMERIA | 27.0M2 |
| PASILLO | 27.0M2 |
| WC VESTIER DAMAS | 36.0M2 |
| WC VESTIER CABALLEROS | 36.0M2 |
| HALL WC | 25.0M2 |
| REGISTRO MORGUE | 21.0M2 |
| WC MORGUE | 4.5M2 |
| CUARTO DE NEVERAS | 81.0M2 |
| RETIRO MORGUE | 28.0M2 |
| PARQUEADERO MORGUE | 20.0M2 |
| SALIDA DE EMERGENCIA | 155.0M2 |
| ÁREA TOTAL | 2.271.6M2 |

| ÁREA 2 PISO EDIFICIO C | |
|---------------------------|----------|
| NOMBRE | M2 |
| CONS. GINECOBSTETRA 1 | 30.0 M2 |
| CONS. GINECOBSTETRA 2 | 30.0M2 |
| CONS. GINECOBSTETRA 3 | 30.0M2 |
| CONS. GINECOBSTETRA 4 | 30.0M2 |
| CONS. GINECOBSTETRA 5 | 13.0M2 |
| CONS. GINECOBSTETRA 6 | 13.0 M2 |
| CONS. GINECOBSTETRA 7 | 13.0M2 |
| CONS. GINECOBSTETRA 8 | 13.0M2 |
| CUARTO DE LAVADO | 6.0M2 |
| SUCIO | 7.0M2 |
| LIMPIO | 7.0M2 |
| CUARTO DE RECUPERACIÓN | 69.0M2 |
| WC MIXTO | 13.0M2 |
| ESTACIÓN ENFERMERIA | 36.0 M2 |
| TRABAJO PARTO 1 | 40.0M2 |
| TRABAJO PARTO 2 | 40.0M2 |
| TRABAJO PARTO 3 | 40.0M2 |
| ASEO | 3.0M2 |
| RESIDUOS | 8.0M2 |
| SALA PARTOS 1 | 38.0M2 |
| SALA PARTOS 2 | 38.6M2 |
| ATENCIÓN NACIDOS 1 | 15.0M2 |
| ATENCIÓN NACIDOS 1 | 15.0M2 |
| DEPOSITO | 27.0M2 |
| SALA DE ESPERA | 70.0M2 |
| GINEOBSTETRA 1 | 33.0M2 |
| GINEOBSTETRA 2 | 33.8M2 |
| OFICINA | 5.5M2 |
| WC MIXTO | 10.0M2 |
| OBSERVACIÓN | 26.0M2 |
| HOSPITALIZACIÓN MATERNO 1 | 22.0M2 |
| HOSPITALIZACIÓN MATERNO 2 | 69.0M2 |
| PASILLO | 5.0M2 |
| SALA DE ESPERA | 31.0M2 |
| WC MIXTO | 5.0M2 |
| WC VESTIER DAMAS | 36.0M2 |
| WC VESTIER CABALLEROS | 36.0M2 |
| CUARTO DESCANSO | 34.0M2 |
| ÁREA DE DESCANSO | 72.0M2 |
| SALIDA DE EMERGENCIA | 155.0M2 |
| ÁREA TOTAL | 1746.0M2 |

| ÁREA 3 PISO EDIFICIO C | |
|----------------------------|----------|
| NOMBRE | M2 |
| UCI NEONATAL | 46.0 M2 |
| UCI NEONATAL | 46.0M2 |
| AISLADOS NEONATAL | 30.0M2 |
| HOSPITALIZACIÓN NEONATAL 1 | 50.0M2 |
| HOSPITALIZACIÓN NEONATAL 2 | 50.0M2 |
| UCI 1 | 23.7 M2 |
| UCI 2 | 23.7 M2 |
| UCI 3 | 23.7 M2 |
| UCI 4 | 23.7 M2 |
| UCI 5 | 23.7 M2 |
| UCI 6 | 23.7 M2 |
| UCI 7 | 23.7 M2 |
| UCI 8 | 23.7 M2 |
| UCI 9 | 23.7 M2 |
| UCI 10 | 23.7 M2 |
| UCI 11 | 23.7 M2 |
| ADMISIÓN Y RECEPCIÓN | 40.0M2 |
| WC MIXTOS | 40.0M2 |
| UCI PEDIATRIA 1 | 32.0M2 |
| UCI PEDIATRIA 2 | 32.0M2 |
| RECUPERADOS PEDIATRIA | 40.6M2 |
| ESTACIÓN ENFERMERIA | 46.0M2 |
| WC ENFERMERIA | 6.0M2 |
| UCI MATERNO | 131.0M2 |
| AISLADOS PEDIATRIA | 27.0M2 |
| PASILLO | 5.0M2 |
| WC VESTIER DAMAS | 36.0M2 |
| WC VESTIER CABALLEROS | 36.0M2 |
| CUARTO DESCANSO | 34.0M2 |
| ÁREA DE DESCANSO | 72.0M2 |
| SALIDA DE EMERGENCIA | 155.0M2 |
| ÁREA TOTAL | 1746.0M2 |

| ÁREA 6 PISO EDIFICIO C | |
|------------------------|----------|
| NOMBRE | M2 |
| RADIOFARMA | 18.0 M2 |
| ADMISIÓN Y RECEPCIÓN | 44.0M2 |
| UCI 1 | 30.0M2 |
| UCI 2 | 50.0M2 |
| UCI 3 | 50.0M2 |
| UCI 4 | 23.7 M2 |
| UCI 5 | 23.7 M2 |
| UCI 6 | 23.7 M2 |
| UCI 7 | 23.7 M2 |
| UCI 8 | 23.7 M2 |
| UCI 9 | 23.7 M2 |
| UCI 10 | 23.7 M2 |
| UCI 11 | 23.7 M2 |
| UCI 12 | 23.7 M2 |
| UCI 13 | 23.7 M2 |
| UCI 14 | 23.7 M2 |
| UCI 15 | 23.7 M2 |
| UCI 16 | 23.7 M2 |
| UCI 17 | 23.7 M2 |
| AISLADOS 1 | 32.0M2 |
| AISLADOS 2 | 31.6M2 |
| ESTACIÓN ENFERMERIA | 46.0M2 |
| WC ENFERMERIA | 6.0M2 |
| UCI | 131.0M2 |
| AISLADOS PEDIATRIA | 27.0M2 |
| PASILLO | 5.0M2 |
| WC VESTIER DAMAS | 36.0M2 |
| WC VESTIER CABALLEROS | 36.0M2 |
| CUARTO DESCANSO | 34.0M2 |
| ÁREA DE DESCANSO | 72.0M2 |
| SALIDA DE EMERGENCIA | 155.0M2 |
| ÁREA TOTAL | 1746.0M2 |

| ÁREA 4 PISO EDIFICIO C | |
|------------------------|----------|
| NOMBRE | M2 |
| RADIOFARMA | 18.0 M2 |
| ADMISIÓN Y RECEPCIÓN | 44.0M2 |
| UCI 1 | 30.0M2 |
| UCI 2 | 50.0M2 |
| UCI 3 | 50.0M2 |
| UCI 4 | 23.7 M2 |
| UCI 5 | 23.7 M2 |
| UCI 6 | 23.7 M2 |
| UCI 7 | 23.7 M2 |
| UCI 8 | 23.7 M2 |
| UCI 9 | 23.7 M2 |
| UCI 10 | 23.7 M2 |
| UCI 11 | 23.7 M2 |
| UCI 12 | 23.7 M2 |
| UCI 13 | 23.7 M2 |
| UCI 14 | 23.7 M2 |
| UCI 15 | 23.7 M2 |
| UCI 16 | 23.7 M2 |
| UCI 17 | 23.7 M2 |
| AISLADOS 1 | 32.0M2 |
| AISLADOS 2 | 31.6M2 |
| ESTACIÓN ENFERMERIA | 46.0M2 |
| WC ENFERMERIA | 6.0M2 |
| UCI | 131.0M2 |
| AISLADOS PEDIATRIA | 27.0M2 |
| PASILLO | 5.0M2 |
| WC VESTIER DAMAS | 36.0M2 |
| WC VESTIER CABALLEROS | 36.0M2 |
| CUARTO DESCANSO | 34.0M2 |
| ÁREA DE DESCANSO | 72.0M2 |
| SALIDA DE EMERGENCIA | 155.0M2 |
| ÁREA TOTAL | 1746.0M2 |

| ÁREA 7 PISO EDIFICIO C | |
|------------------------|----------|
| NOMBRE | M2 |
| RADIOFARMA | 18.0 M2 |
| ADMISIÓN Y RECEPCIÓN | 44.0M2 |
| UCI 1 | 30.0M2 |
| UCI 2 | 50.0M2 |
| UCI 3 | 50.0M2 |
| UCI 4 | 23.7 M2 |
| UCI 5 | 23.7 M2 |
| UCI 6 | 23.7 M2 |
| UCI 7 | 23.7 M2 |
| UCI 8 | 23.7 M2 |
| UCI 9 | 23.7 M2 |
| UCI 10 | 23.7 M2 |
| UCI 11 | 23.7 M2 |
| UCI 12 | 23.7 M2 |
| UCI 13 | 23.7 M2 |
| UCI 14 | 23.7 M2 |
| UCI 15 | 23.7 M2 |
| UCI 16 | 23.7 M2 |
| UCI 17 | 23.7 M2 |
| AISLADOS 1 | 32.0M2 |
| AISLADOS 2 | 31.6M2 |
| ESTACIÓN ENFERMERIA | 46.0M2 |
| WC ENFERMERIA | 6.0M2 |
| UCI | 131.0M2 |
| AISLADOS PEDIATRIA | 27.0M2 |
| PASILLO | 5.0M2 |
| WC VESTIER DAMAS | 36.0M2 |
| WC VESTIER CABALLEROS | 36.0M2 |
| CUARTO DESCANSO | 34.0M2 |
| ÁREA DE DESCANSO | 72.0M2 |
| SALIDA DE EMERGENCIA | 155.0M2 |
| ÁREA TOTAL | 1746.0M2 |

| ÁREA 5 PISO EDIFICIO C | |
|------------------------|----------|
| NOMBRE | M2 |
| RADIOFARMA | 18.0 M2 |
| ADMISIÓN Y RECEPCIÓN | 44.0M2 |
| UCI 1 | 30.0M2 |
| UCI 2 | 50.0M2 |
| UCI 3 | 50.0M2 |
| UCI 4 | 23.7 M2 |
| UCI 5 | 23.7 M2 |
| UCI 6 | 23.7 M2 |
| UCI 7 | 23.7 M2 |
| UCI 8 | 23.7 M2 |
| UCI 9 | 23.7 M2 |
| UCI 10 | 23.7 M2 |
| UCI 11 | 23.7 M2 |
| UCI 12 | 23.7 M2 |
| UCI 13 | 23.7 M2 |
| UCI 14 | 23.7 M2 |
| UCI 15 | 23.7 M2 |
| UCI 16 | 23.7 M2 |
| UCI 17 | 23.7 M2 |
| AISLADOS 1 | 32.0M2 |
| AISLADOS 2 | 31.6M2 |
| ESTACIÓN ENFERMERIA | 46.0M2 |
| WC ENFERMERIA | 6.0M2 |
| UCI | 131.0M2 |
| AISLADOS PEDIATRIA | 27.0M2 |
| PASILLO | 5.0M2 |
| WC VESTIER DAMAS | 36.0M2 |
| WC VESTIER CABALLEROS | 36.0M2 |
| CUARTO DESCANSO | 34.0M2 |
| ÁREA DE DESCANSO | 72.0M2 |
| SALIDA DE EMERGENCIA | 155.0M2 |
| ÁREA TOTAL | 1746.0M2 |

| | | |
|---|---------------------|-----------|
| 07 00 | 10 - 9 | |
| FACULTAD DE ARQUITECTURA | | |
| PROYECTO: | | |
| HAIB Hospital de atención integral en Bogotá | | |
| Bogotá 2021 | | |
| CONVENCIONES: | | |
| | | |
| MODIFICACIONES | | FECHA |
| PLANOS DE REFERENCIA: | | |
| ARCHIVOS DE REFERENCIA: | | |
| CONTIENE: | | |
| Cuadro de áreas edificio C | | |
| ESCALA | FECHA | |
| | 29 DE MAYO DEL 2021 | |
| ARCHIVO | FECHA DE COPIA | |
| ESTRUCTURA.DWG | | |
| PLANCHA No. | PLANO No. | REVISIÓN. |
| 01 | G - 013 | |
| DE | 40 | |