



ESTUDIANTE
LIZETH JULIANA MORENO HERNANDEZ

PROYECTO
CENTRO CULTURAL "LA CASA PARA TODOS" 2019

CONVENCIONES

- MODIFICACIONES FECHA
- MODIFICACION 30-01-2019
 - MODIFICACION 06-02-2019
 - MODIFICACION 08-02-2019
 - MODIFICACION 14-02-2019
 - MODIFICACION 02-03-2019
 - MODIFICACION 09-03-2019
 - MODIFICACION 30-03-2019
 - MODIFICACION 13-04-2019
 - MODIFICACION 11-05-2019
 - MODIFICACION 31-05-2019

COLABORADORES

TUTOR
ARQ. ROMAN DARIO GARCIA

BIOCLIMATICA
ARQ. JUAN DAVID GIRALDO

ESTRUCTURA
ARQ. ANDRES GONZALES

INSTALACIONES HIDRAULICAS
ARQ. ERWIN ZAMBRANO

INSTALACIONES ELECTRICAS
ARQ. ERWIN ZAMBRANO

PLANOS DE REFERENCIA
PLANO 01.PDF

Vo. Bo. APROBACION TUTOR	Vo. Bo. ESTUDIANTE PROYECTISTA
Vo. Bo. ASESOR ESTRUCTURA	Vo. Bo. ASESOR BIOCLIMATICA
Vo. Bo. ASESOR INSTALACIONES HIDRAULICAS	Vo. Bo. ASESOR INSTALACIONES ELECTRICAS

CONTIENE
SOTANO

ESCALA 1:100	FECHA 31-05-2019
-----------------	---------------------

ARCHIVO Centro Cultural LA CASA PARA TODOS.ppt	FECHA DE COPIA 31-05-2019
---	------------------------------

DIBUJÓ Juliana Moreno	ELABORACIÓN Juliana Moreno
--------------------------	-------------------------------

REVISION 02	PLANO N° A-001	PLANCHA N° 01 DE 26
----------------	-------------------	------------------------

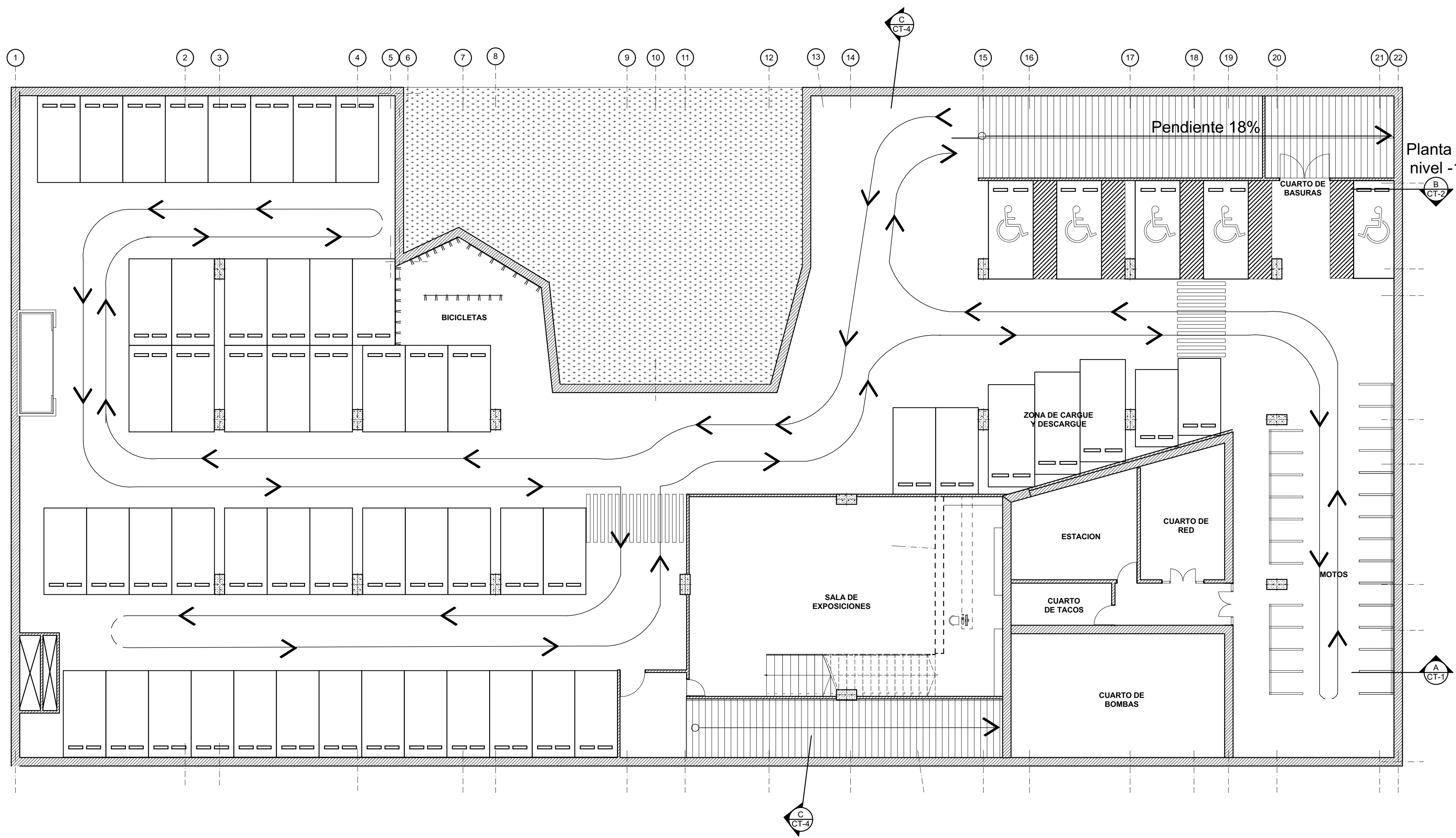

A-1 PLANTA SOTANO
ESC 1:100

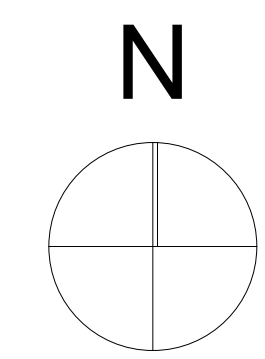



ESTUDIANTE

LIZETH JULIANA MORENO HERNANDEZ

PROYECTO
CENTRO CULTURAL
"LA CASA PARA TODOS"
2019

CONVENCIONES

MODIFICACIONES FECHA

- | | |
|------------------|------------|
| 1. MODIFICACION | 30-01-2019 |
| 2. MODIFICACION | 06-02-2019 |
| 3. MODIFICACION | 08-02-2019 |
| 4. MODIFICACION | 14-02-2019 |
| 5. MODIFICACION | 02-03-2019 |
| 6. MODIFICACION | 09-03-2019 |
| 7. MODIFICACION | 30-03-2019 |
| 8. MODIFICACION | 13-04-2019 |
| 9. MODIFICACION | 11-05-2019 |
| 10. MODIFICACION | 31-05-2019 |

COLABORADORES

TUTOR
ARQ. ROMAN DARIO GARCIA

BIOCLIMATICA
ARQ. JUAN DAVID GIRALDO

ESTRUCTURA
ARQ. ANDRES GONZALES

INSTALACIONES HIDRAULICAS
ARQ. ERWIN ZAMBRANO

INSTALACIONES ELECTRICAS
ARQ. ERWIN ZAMBRANO

PLANOS DE REFERENCIA

PLANO 02.PDF

Vo. Bo. APROBACION TUTOR

Vo. Bo. ESTUDIANTE PROYECTISTA

Vo. Bo. ASESOR ESTRUCTURA

Vo. Bo. ASESOR BIOCLIMATICA

Vo. Bo. ASESOR INSTALACIONES HIDRAULICAS

Vo. Bo. ASESOR INSTALACIONES ELECTRICAS

CONTIENE

PLANTA INTERMEDIA GALERIA

ESCALA	FECHA
1:100	31-05-2019

ARCHIVO	FECHA DE COPIA
Centro Cultural LA CASA PARA TODOS.pjn	31-05-2019

DIBUJÓ	ELABORACIÓN
Juliana Moreno	Juliana Moreno

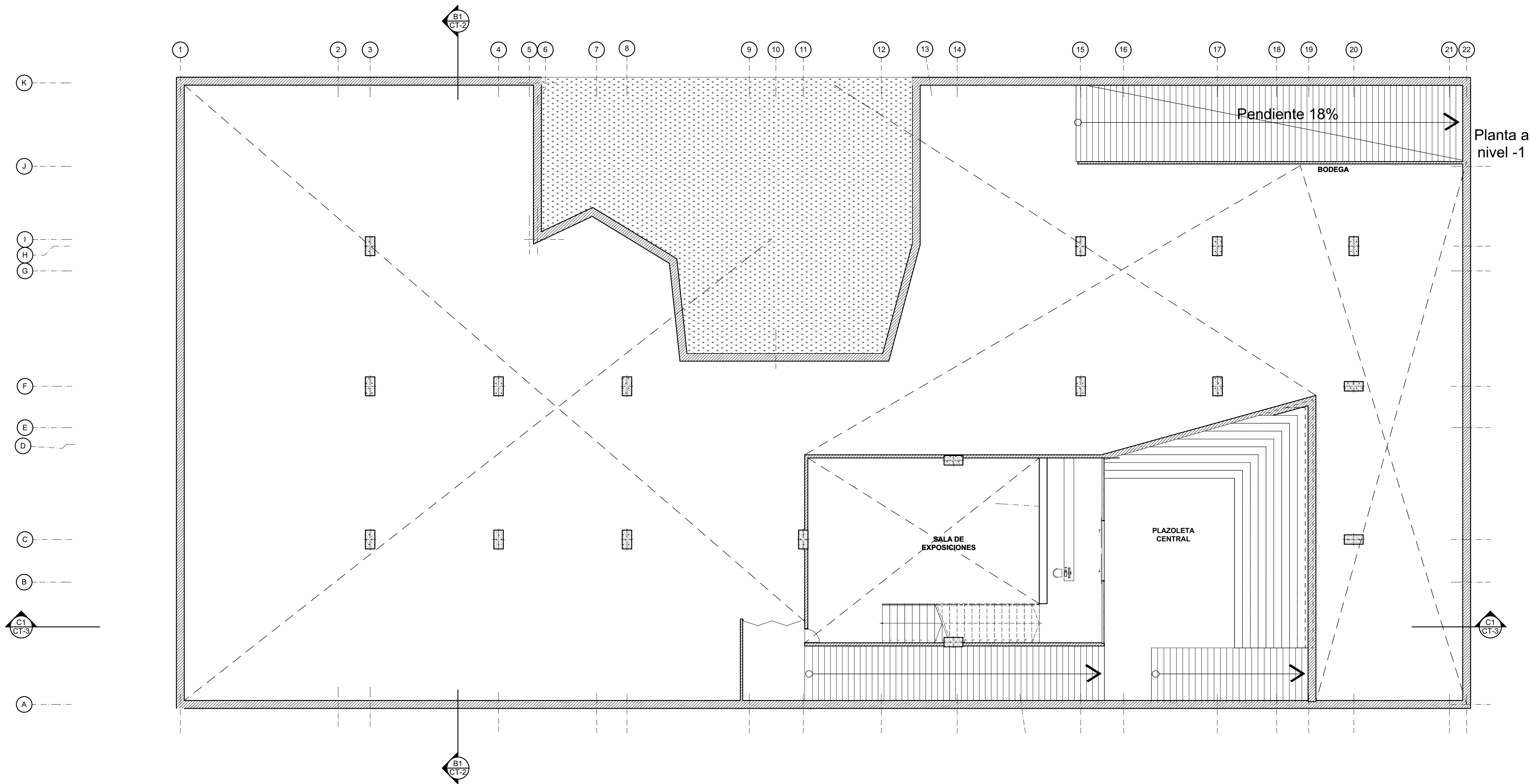

A-2 PLANTA MEDIA GALERIA
ESC 1:100

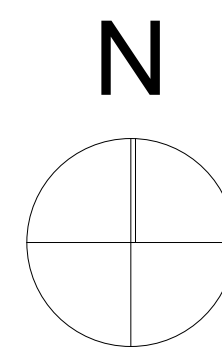



ESTUDIANTE
LIZETH JULIANA MORENO HERNANDEZ

PROYECTO
CENTRO CULTURAL
"LA CASA PARA TODOS"
2019

CONVENCIONES

MODIFICACIONES FECHA

1. MODIFICACION	30-01-2019
2. MODIFICACION	06-02-2019
3. MODIFICACION	08-02-2019
4. MODIFICACION	14-02-2019
5. MODIFICACION	02-03-2019
6. MODIFICACION	09-03-2019
7. MODIFICACION	30-03-2019
8. MODIFICACION	13-04-2019
9. MODIFICACION	11-05-2019
10. MODIFICACION	31-05-2019

COLABORADORES

TUTOR
ARQ. ROMAN DARIO GARCIA

BIOCLIMATICA
ARQ. JUAN DAVID GIRALDO

ESTRUCTURA
ARQ. ANDRES GONZALES

INSTALACIONES HIDRAULICAS
ARQ. ERWIN ZAMBRANO

INSTALACIONES ELECTRICAS
ARQ. ERWIN ZAMBRANO

PLANOS DE REFERENCIA
PLANO 03.PDF

Vo. Bo. APROBACION TUTOR	Vo. Bo. ESTUDIANTE PROYECTISTA
Vo. Bo. ASESOR ESTRUCTURA	Vo. Bo. ASESOR BIOCLIMATICA
Vo. Bo. ASESOR INSTALACIONES HIDRAULICAS	Vo. Bo. ASESOR INSTALACIONES ELECTRICAS

CONTIENE
PLANTA BAJA

ESCALA	FECHA
1:100	31-05-2019

ARCHIVO	FECHA DE COPIA
Centro Cultural LA CASA PARA TODOS.pjn	31-05-2019

DIBUJÓ	ELABORACIÓN
Juliana Moreno	Juliana Moreno

REVISION	PLANO N°	PLANCHA N°
02	A-003	03 DE 26

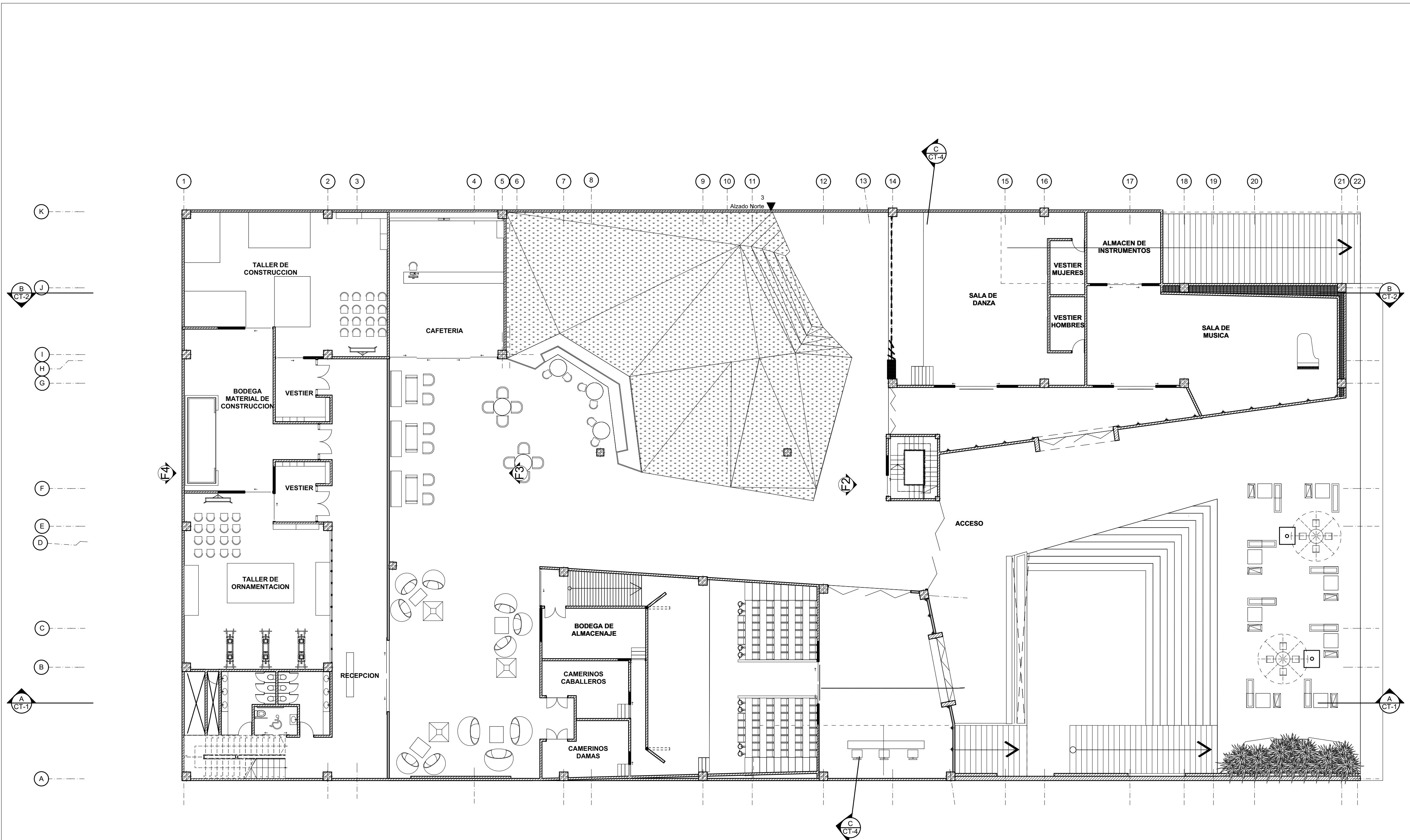

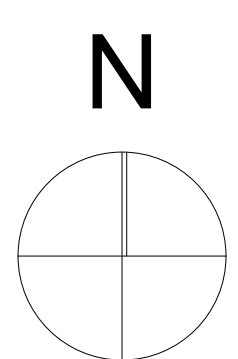

A-3 PLANTA BAJA
ESC 1:100

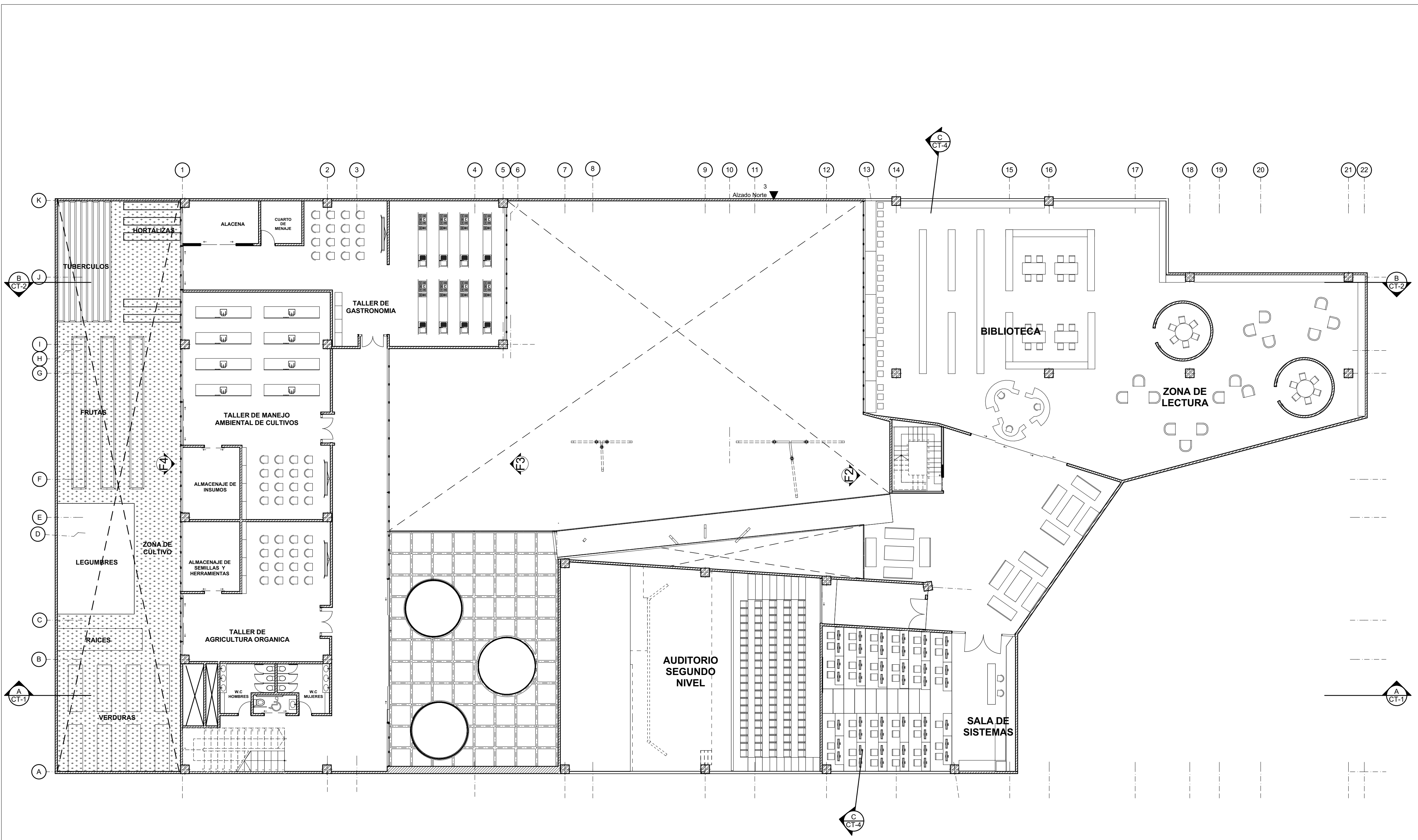

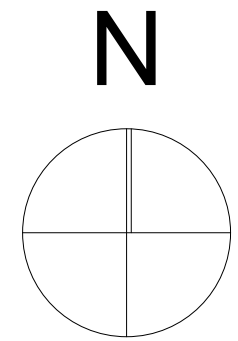

A-4 PLANTA PRIMER NIVEL
 ESC 1:100



26	A-004	02
04		
 UNIVERSIDAD La Gran Colombia		
ESTUDIANTE		
LIZETH JULIANA MORENO HERNANDEZ		
PROYECTO CENTRO CULTURAL "LA CASA PARA TODOS" 2019		
CONVENCIONES		
MODIFICACIONES FECHA 1. MODIFICACION 30-01-2019 2. MODIFICACION 06-02-2019 3. MODIFICACION 08-02-2019 4. MODIFICACION 14-02-2019 5. MODIFICACION 02-03-2019 6. MODIFICACION 09-03-2019 7. MODIFICACION 30-03-2019 8. MODIFICACION 13-04-2019 9. MODIFICACION 11-05-2019 10. MODIFICACION 31-05-2019		
COLABORADORES		
TUTOR ARQ. ROMAN DARIO GARCIA BIOCLIMATICA ARQ. JUAN DAVID GIRALDO ESTRUCTURA ARQ. ANDRES GONZALES INSTALACIONES HIDRAULICAS ARQ. ERWIN ZAMBRANO INSTALACIONES ELECTRICAS ARQ. ERWIN ZAMBRANO		
PLANOS DE REFERENCIA PLANO 04.PDF		
Vo. Bo. APROBACION TUTOR	Vo. Bo. ESTUDIANTE PROYECTISTA	
Vo. Bo. ASESOR ESTRUCTURA	Vo. Bo. ASESOR BIOCLIMATICA	
Vo. Bo. ASESOR INSTALACIONES HIDRAULICAS	Vo. Bo. ASESOR INSTALACIONES ELECTRICAS	
CONTIENE		
PLANTA PRIMER NIVEL		
ESCALA	FECHA	
1:100	31-05-2019	
ARCHIVO	FECHA DE COPIA	
Centro Cultural LA CASA PARA TODOS.pjn	31-05-2019	
DIBUJÓ	ELABORACIÓN	
Juliana Moreno	Juliana Moreno	
REVISION	PLANO N°	PLANCHA N°
02	A-004	04 DE 26



ESTUDIANTE
LIZETH JULIANA MORENO HERNANDEZ

PROYECTO
CENTRO CULTURAL "LA CASA PARA TODOS" 2019

CONVENCIONES

MODIFICACIONES FECHA

1. MODIFICACION	30-01-2019
2. MODIFICACION	06-02-2019
3. MODIFICACION	08-02-2019
4. MODIFICACION	14-02-2019
5. MODIFICACION	02-03-2019
6. MODIFICACION	09-03-2019
7. MODIFICACION	30-03-2019
8. MODIFICACION	13-04-2019
9. MODIFICACION	11-05-2019
10. MODIFICACION	31-05-2019

COLABORADORES

TUTOR
ARQ. ROMAN DARIO GARCIA

BIOCLIMATICA
ARQ. JUAN DAVID GIRALDO

ESTRUCTURA
ARQ. ANDRES GONZALES

INSTALACIONES HIDRAULICAS
ARQ. ERWIN ZAMBRANO

INSTALACIONES ELECTRICAS
ARQ. ERWIN ZAMBRANO

PLANOS DE REFERENCIA
PLANO 05.PDF

Vo. Bo. APROBACION TUTOR	Vo. Bo. ESTUDIANTE PROYECTISTA
Vo. Bo. ASESOR ESTRUCTURA	Vo. Bo. ASESOR BIOCLIMATICA
Vo. Bo. ASESOR INSTALACIONES HIDRAULICAS	Vo. Bo. ASESOR INSTALACIONES ELECTRICAS

CONTIENE
PLANTA SEGUNDO NIVEL

ESCALA 1:100	FECHA 31-05-2019
ARCHIVO Centro Cultural LA CASA PARA TODOS.pjn	FECHA DE COPIA 31-05-2019
DIBUJÓ Juliana Moreno	ELABORACIÓN Juliana Moreno

REVISION 02	PLANO N° A-005	PLANCHA N° 05 DE 26
----------------	-------------------	------------------------

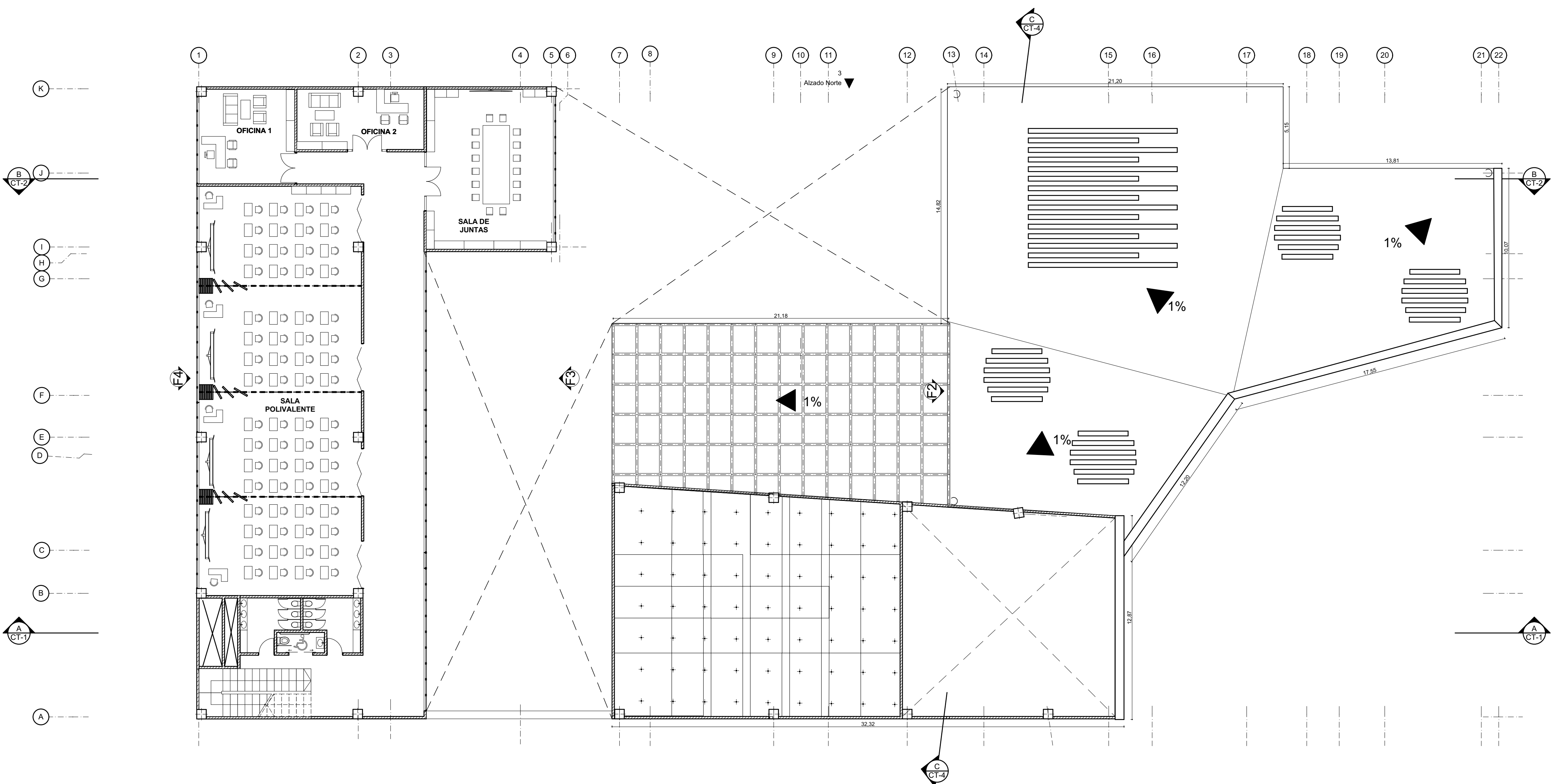

A-5 PLANTA SEGUNDO NIVEL
ESC 1:100

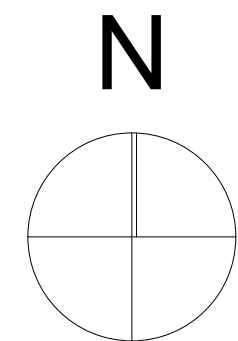



ESTUDIANTE
LIZETH JULIANA MORENO HERNANDEZ

PROYECTO
CENTRO CULTURAL "LA CASA PARA TODOS" 2019

CONVENCIONES

MODIFICACIONES FECHA

- | | |
|------------------|------------|
| 1. MODIFICACION | 30-01-2019 |
| 2. MODIFICACION | 06-02-2019 |
| 3. MODIFICACION | 08-02-2019 |
| 4. MODIFICACION | 14-02-2019 |
| 5. MODIFICACION | 02-03-2019 |
| 6. MODIFICACION | 09-03-2019 |
| 7. MODIFICACION | 30-03-2019 |
| 8. MODIFICACION | 13-04-2019 |
| 9. MODIFICACION | 11-05-2019 |
| 10. MODIFICACION | 31-05-2019 |

COLABORADORES

- TUTOR
ARQ. ROMAN DARIO GARCIA
- BIOCLIMATICA
ARQ. JUAN DAVID GIRALDO
- ESTRUCTURA
ARQ. ANDRES GONZALES
- INSTALACIONES HIDRAULICAS
ARQ. ERWIN ZAMBRANO
- INSTALACIONES ELECTRICAS
ARQ. ERWIN ZAMBRANO

PLANOS DE REFERENCIA

PLANO 06.PDF

Vo. Bo. APROBACION TUTOR	Vo. Bo. ESTUDIANTE PROYECTISTA
Vo. Bo. ASESOR ESTRUCTURA	Vo. Bo. ASESOR BIOCLIMATICA
Vo. Bo. ASESOR INSTALACIONES HIDRAULICAS	Vo. Bo. ASESOR INSTALACIONES ELECTRICAS

CONTIENE
PLANTA CUBIERTA

ESCALA	FECHA
1:100	31-05-2019

ARCHIVO	FECHA DE COPIA
Centro Cultural LA CASA PARA TODOS.pjn	31-05-2019

DIBUJÓ	ELABORACIÓN
Juliana Moreno	Juliana Moreno

REVISION	PLANO N°	PLANCHAS N°
02	A-006	06 DE 26

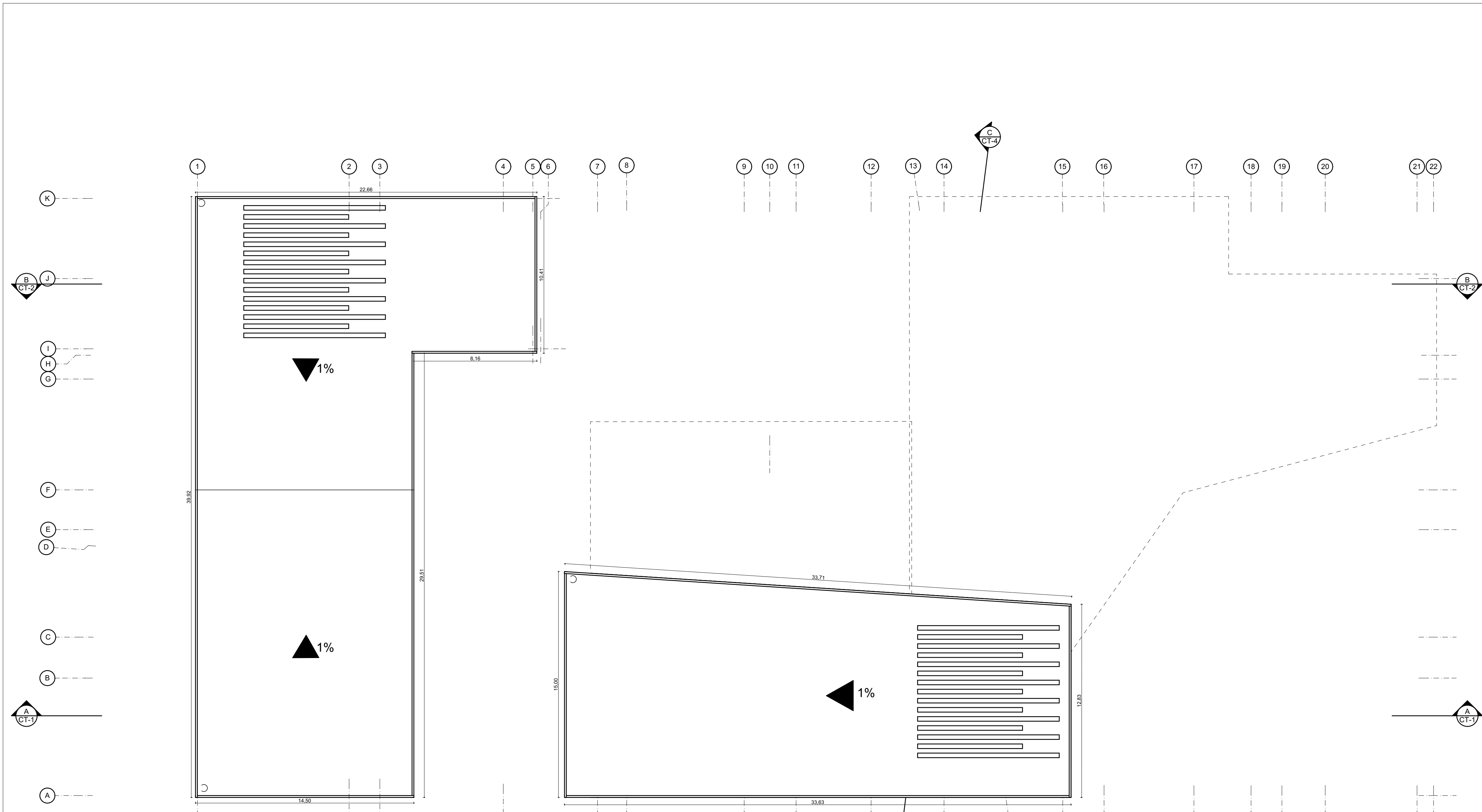

A-5

PLANTA DE CUBIERTA

ESC 1:100

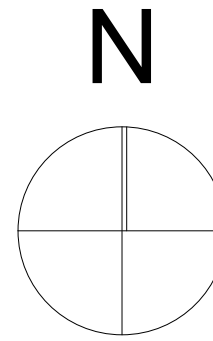

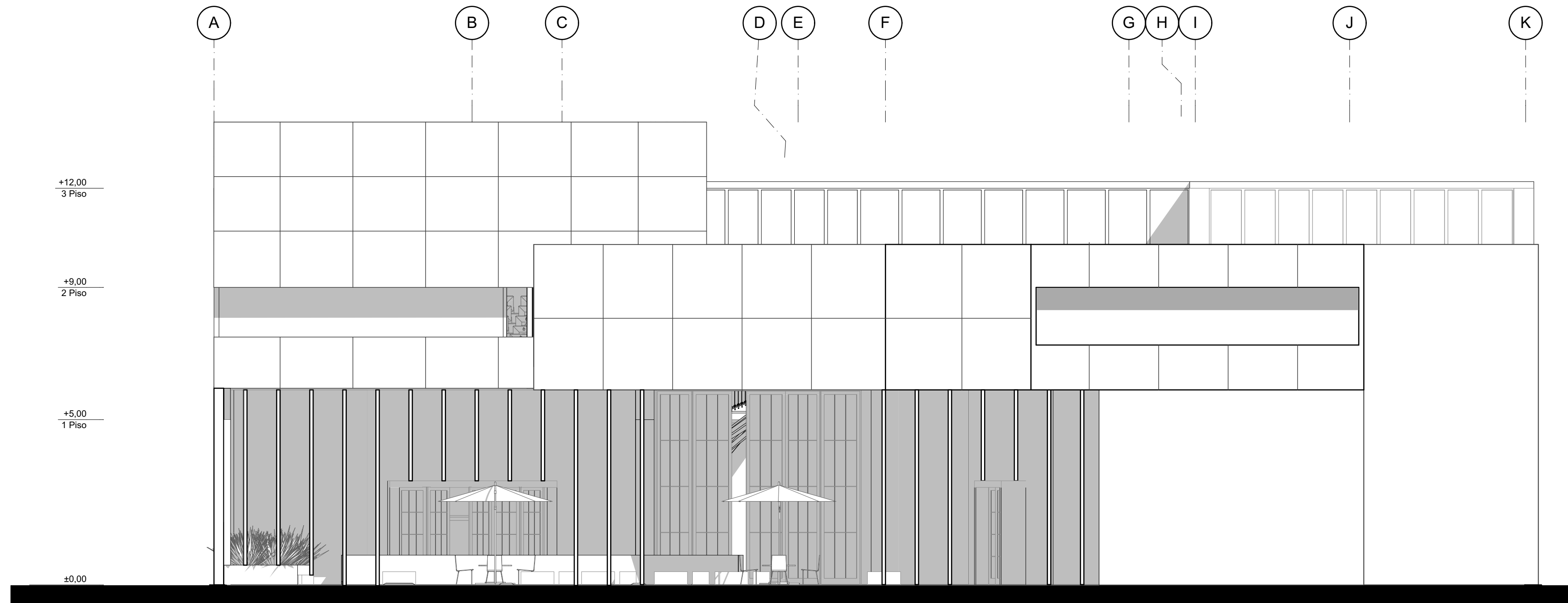

A-7

FACHADA NORTE

ESC 1:100

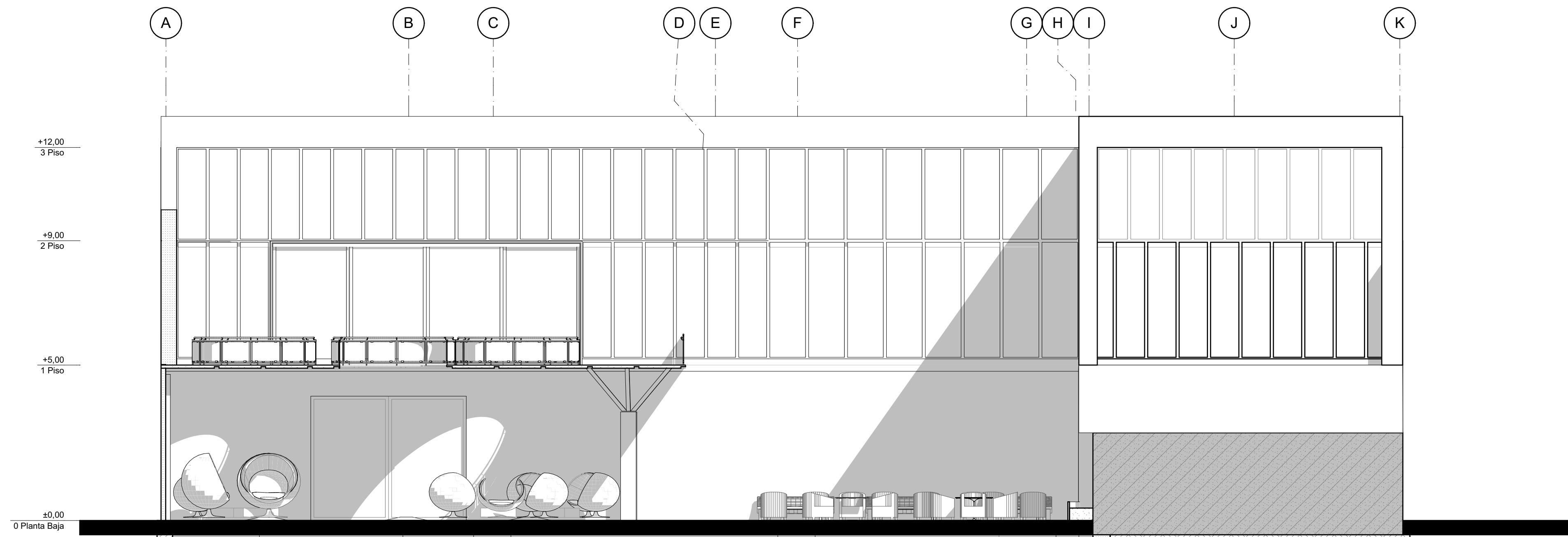

A-8

FACHADA INTERNA SUR

ESC 1:100

26	100-V	20
07		
 UNIVERSIDAD La Gran Colombia FUNDADA EN 1958		
ESTUDIANTE		
LIZETH JULIANA MORENO HERNANDEZ		
PROYECTO		
CENTRO CULTURAL "LA CASA PARA TODOS" 2019		
CONVENCIONES		
MODIFICACIONES FECHA		
1. MODIFICACION	30-01-2019	
2. MODIFICACION	06-02-2019	
3. MODIFICACION	08-02-2019	
4. MODIFICACION	14-02-2019	
5. MODIFICACION	02-03-2019	
6. MODIFICACION	09-03-2019	
7. MODIFICACION	30-03-2019	
8. MODIFICACION	13-04-2019	
9. MODIFICACION	11-05-2019	
10. MODIFICACION	31-05-2019	
COLABORADORES		
TUTOR		
ARQ. ROMAN DARIO GARCIA		
BIOClimATICA		
ARQ. JUAN DAVID GIRALDO		
ESTRUCTURA		
ARQ. ANDRES GONZALES		
INSTALACIONES HIDRAULICAS		
ARQ. ERWIN ZAMBRANO		
INSTALACIONES ELECTRICAS		
ARQ. ERWIN ZAMBRANO		
PLANOS DE REFERENCIA		
PLANO 07.PDF		
Vo. Bo. APROBACION TUTOR	Vo. Bo. ESTUDIANTE PROYECTISTA	
Vo. Bo. ASESOR ESTRUCTURA	Vo. Bo. ASESOR BIOCLIMATICA	
Vo. Bo. ASESOR INSTALACIONES HIDRAULICAS	Vo. Bo. ASESOR INSTALACIONES ELECTRICAS	
CONTIENE		
FACHADA NORTE		
ESCALA	FECHA	
1:100	31-05-2019	
ARCHIVO	FECHA DE COPIA	
Centro Cultural LA CASA PARA TODOS.pjn	31-05-2019	
DIBUJÓ	ELABORACIÓN	
Juliana Moreno	Juliana Moreno	
REVISION	PLANO N°	PLANCHA N°
02	A-007	07 DE 26

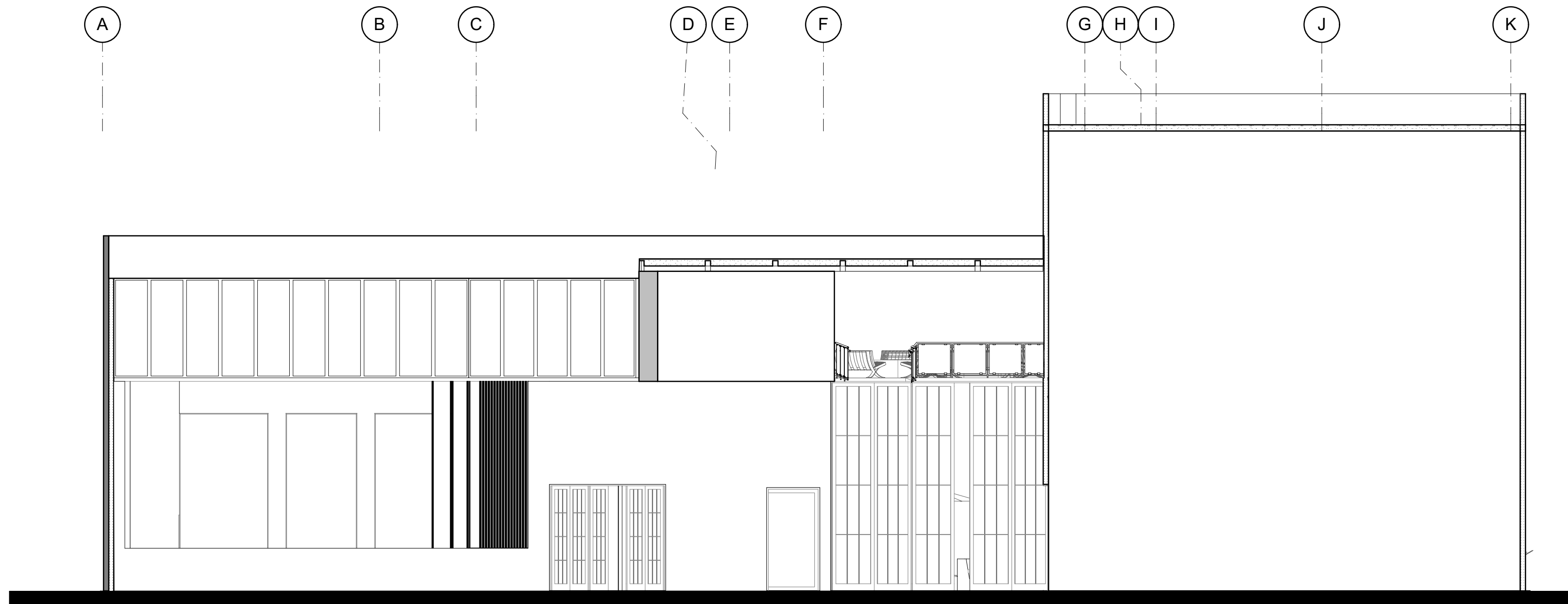

A-7

FACHADA NORTE

ESC 1:100

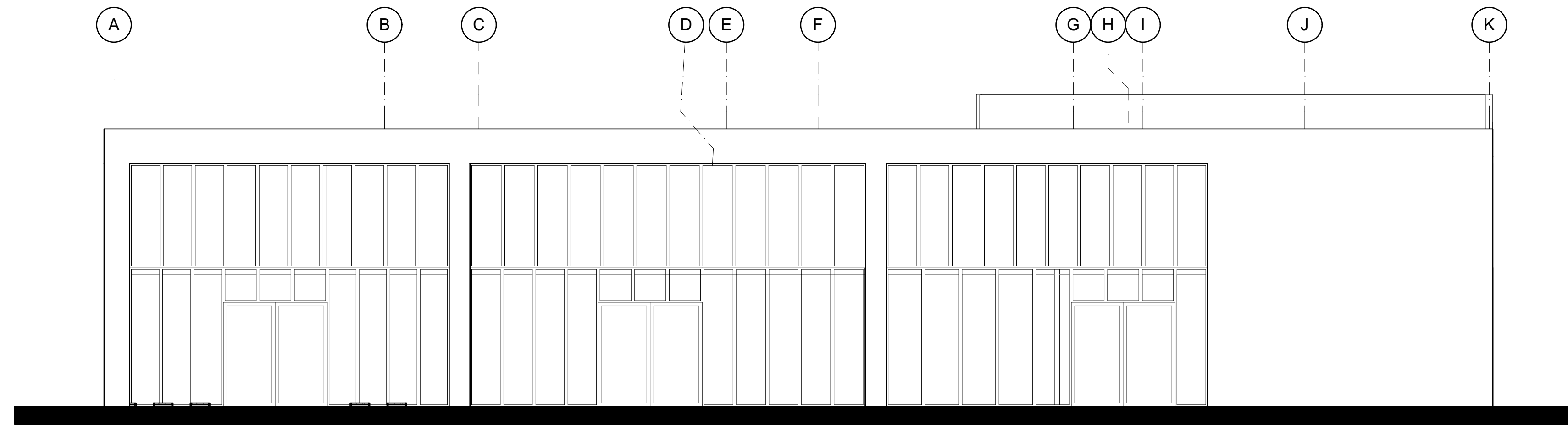

A-8

FACHADA INTERNA SUR

ESC 1:100

26 80	800-V	20
 <p>UNIVERSIDAD La Gran Colombia</p>		
ESTUDIANTE		
LIZETH JULIANA MORENO HERNANDEZ		
PROYECTO		
CENTRO CULTURAL "LA CASA PARA TODOS" 2019		
CONVENCIONES		
MODIFICACIONES FECHA		
1. MODIFICACION 30-01-2019 2. MODIFICACION 06-02-2019 3. MODIFICACION 08-02-2019 4. MODIFICACION 14-02-2019 5. MODIFICACION 02-03-2019 6. MODIFICACION 09-03-2019 7. MODIFICACION 30-03-2019 8. MODIFICACION 13-04-2019 9. MODIFICACION 11-05-2019 10. MODIFICACION 31-05-2019		
COLABORADORES		
TUTOR		
ARQ. ROMAN DARIO GARCIA		
BIOCLIMATICA		
ARQ. JUAN DAVID GIRALDO		
ESTRUCTURA		
ARQ. ANDRES GONZALES		
INSTALACIONES HIDRAULICAS		
ARQ. ERWIN ZAMBRANO		
INSTALACIONES ELECTRICAS		
ARQ. ERWIN ZAMBRANO		
PLANOS DE REFERENCIA		
PLANO 08.PDF		
Vo. Bo. APROBACION TUTOR	Vo. Bo. ESTUDIANTE PROYECTISTA	
Vo. Bo. ASESOR ESTRUCTURA	Vo. Bo. ASESOR BIOCLIMATICA	
Vo. Bo. ASESOR INSTALACIONES HIDRAULICAS	Vo. Bo. ASESOR INSTALACIONES ELECTRICAS	
CONTIENE		
FACHADA NORTE		
ESCALA	FECHA	
1:100	31-05-2019	
ARCHIVO	FECHA DE COPIA	
Centro Cultural LA CASA PARA TODOS.ppt	31-05-2019	
DIBUJÓ	ELABORACIÓN	
Juliana Moreno	Juliana Moreno	
REVISION	PLANO N°	PLANCHAS N°
02	A-008	08 DE 26

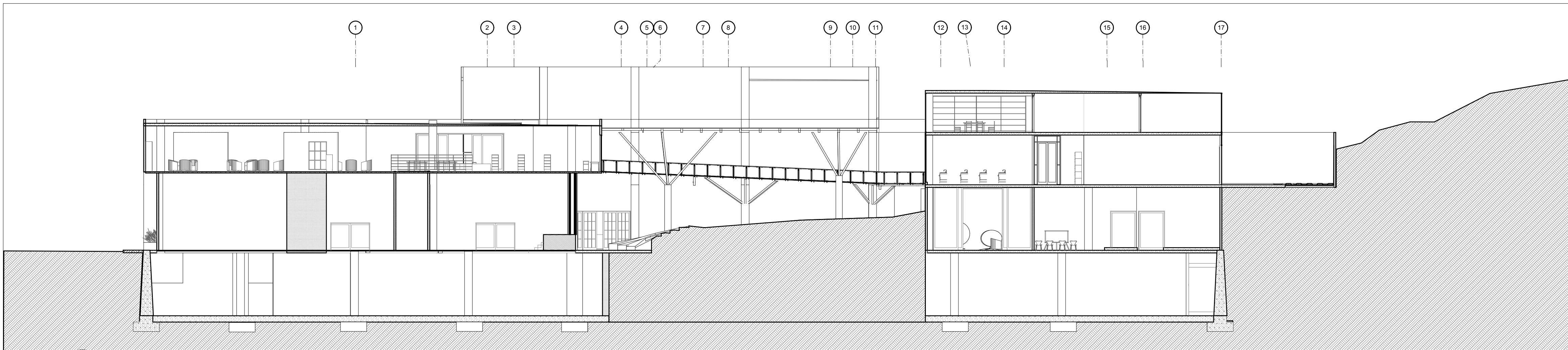

A-9

CORTE 1 (Longitudinal)

ESC 1:100

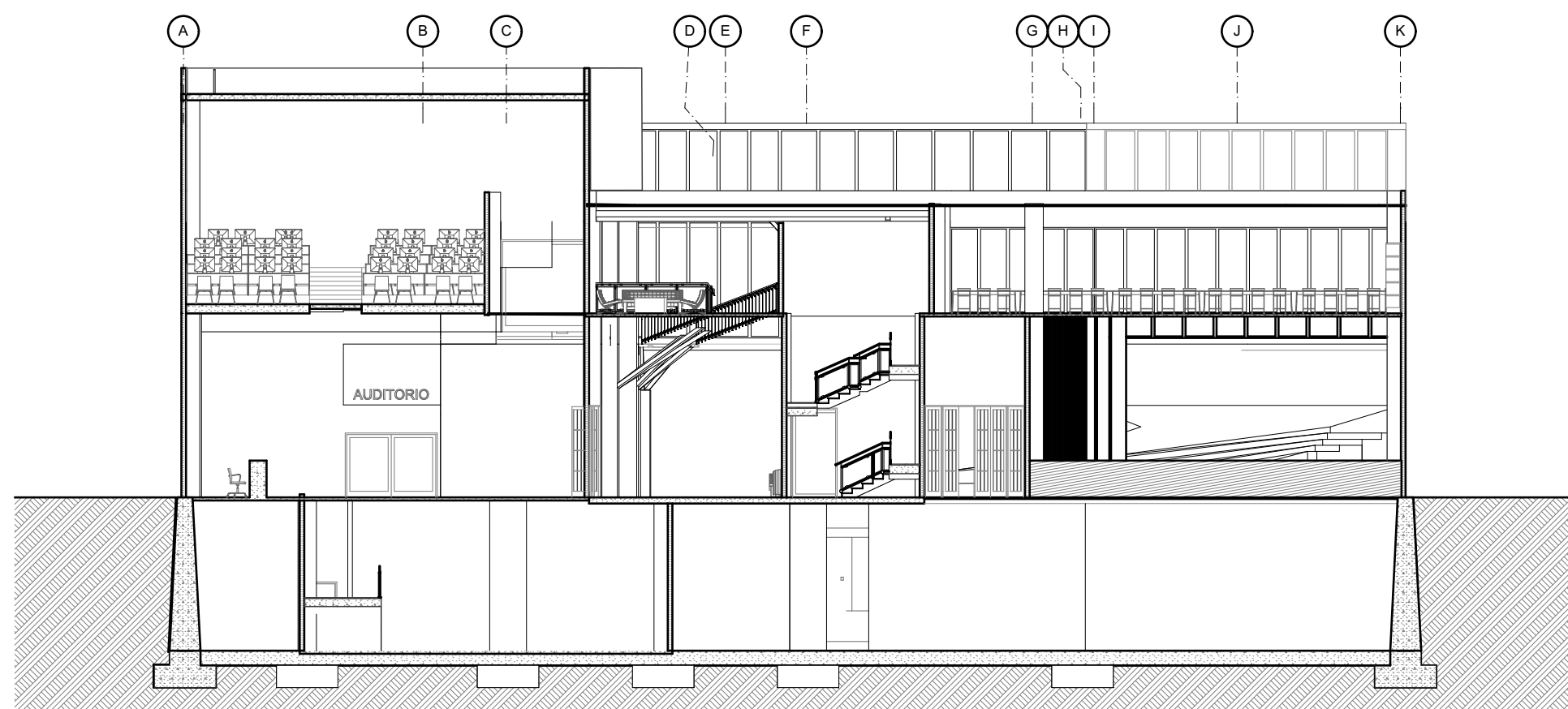

A-10

CORTE 2 (Transversal)

ESC 1:100

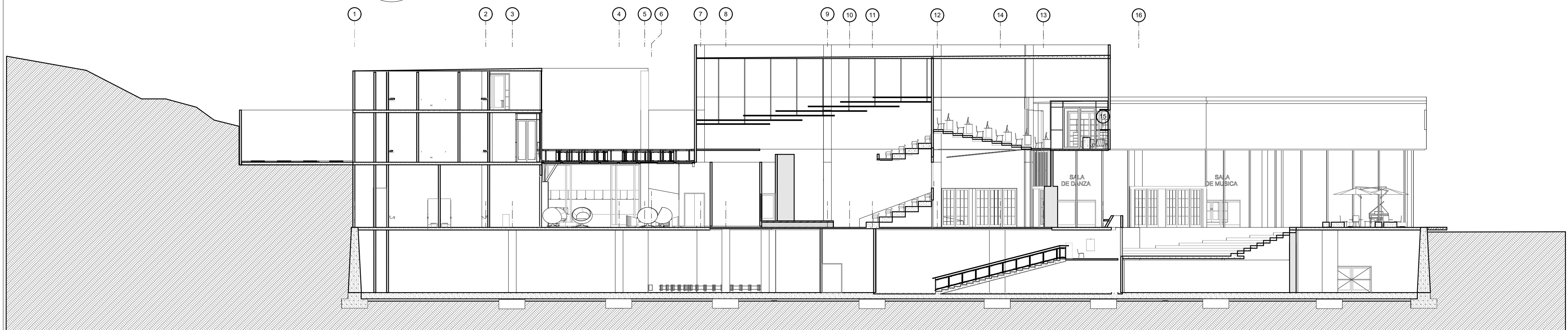

A-11

CORTE 3 (Longitudinal)

ESC 1:100

92	600-V	20
60		
ESTUDIANTE		
LIZETH JULIANA MORENO HERNANDEZ		
PROYECTO		
CENTRO CULTURAL "LA CASA PARA TODOS" 2019		
CONVENCIONES		
MODIFICACIONES FECHA		
1. MODIFICACION	30-01-2019	
2. MODIFICACION	06-02-2019	
3. MODIFICACION	08-02-2019	
4. MODIFICACION	14-02-2019	
5. MODIFICACION	02-03-2019	
6. MODIFICACION	09-03-2019	
7. MODIFICACION	30-03-2019	
8. MODIFICACION	13-04-2019	
9. MODIFICACION	11-05-2019	
10. MODIFICACION	31-05-2019	
COLABORADORES		
TUTOR		
ARQ. ROMAN DARIO GARCIA		
BIOCLIMATICA		
ARQ. JUAN DAVID GIRALDO		
ESTRUCTURA		
ARQ. ANDRES GONZALES		
INSTALACIONES HIDRAULICAS		
ARQ. ERWIN ZAMBRANO		
INSTALACIONES ELECTRICAS		
ARQ. ERWIN ZAMBRANO		
PLANOS DE REFERENCIA		
PLANO 09.PDF		
Vo. Bo. APROBACION TUTOR	Vo. Bo. ESTUDIANTE PROYECTISTA	
Vo. Bo. ASESOR ESTRUCTURA	Vo. Bo. ASESOR BIOCLIMATICA	
Vo. Bo. ASESOR INSTALACIONES HIDRAULICAS	Vo. Bo. ASESOR INSTALACIONES ELECTRICAS	
CONTIENE		
CORTE 01		
CORTE 02		
CORTE 03		
ESCALA	FECHA	
1:100	31-05-2019	
ARCHIVO	FECHA DE COPIA	
Centro Cultural LA CASA PARA TODOS.ph	31-05-2019	
DIBUJÓ	ELABORACIÓN	
Juliana Moreno	Juliana Moreno	
REVISION	PLANO N°	PLANCHA N°
02	A-009	09
		DE 26

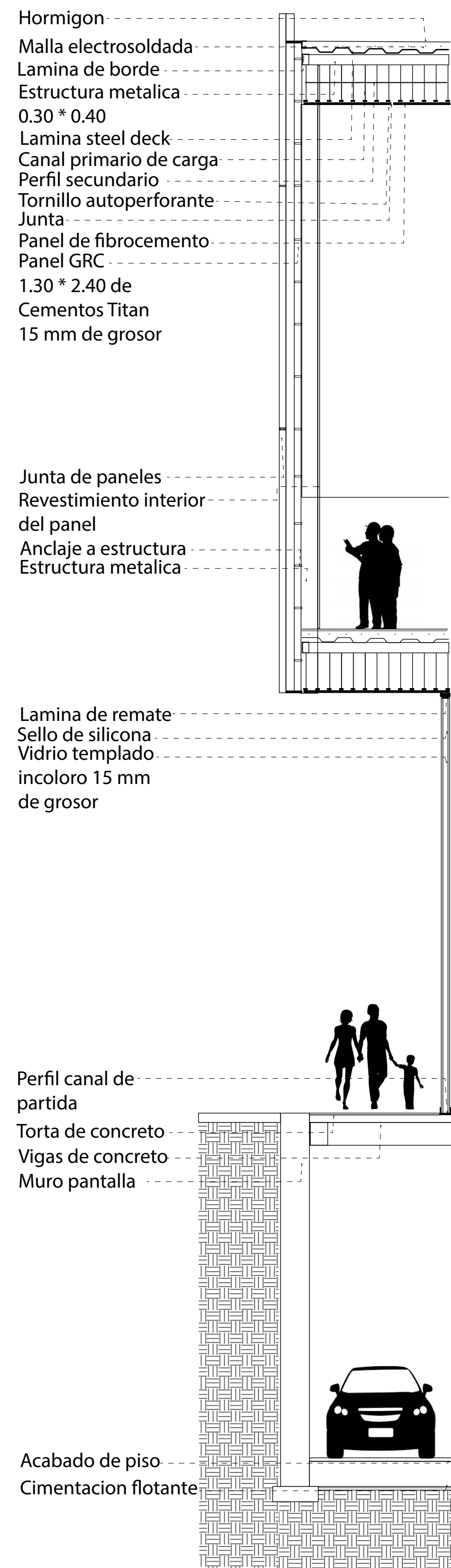

D-1 CORTE FACHADA AUDITORIO
ESC 1:20

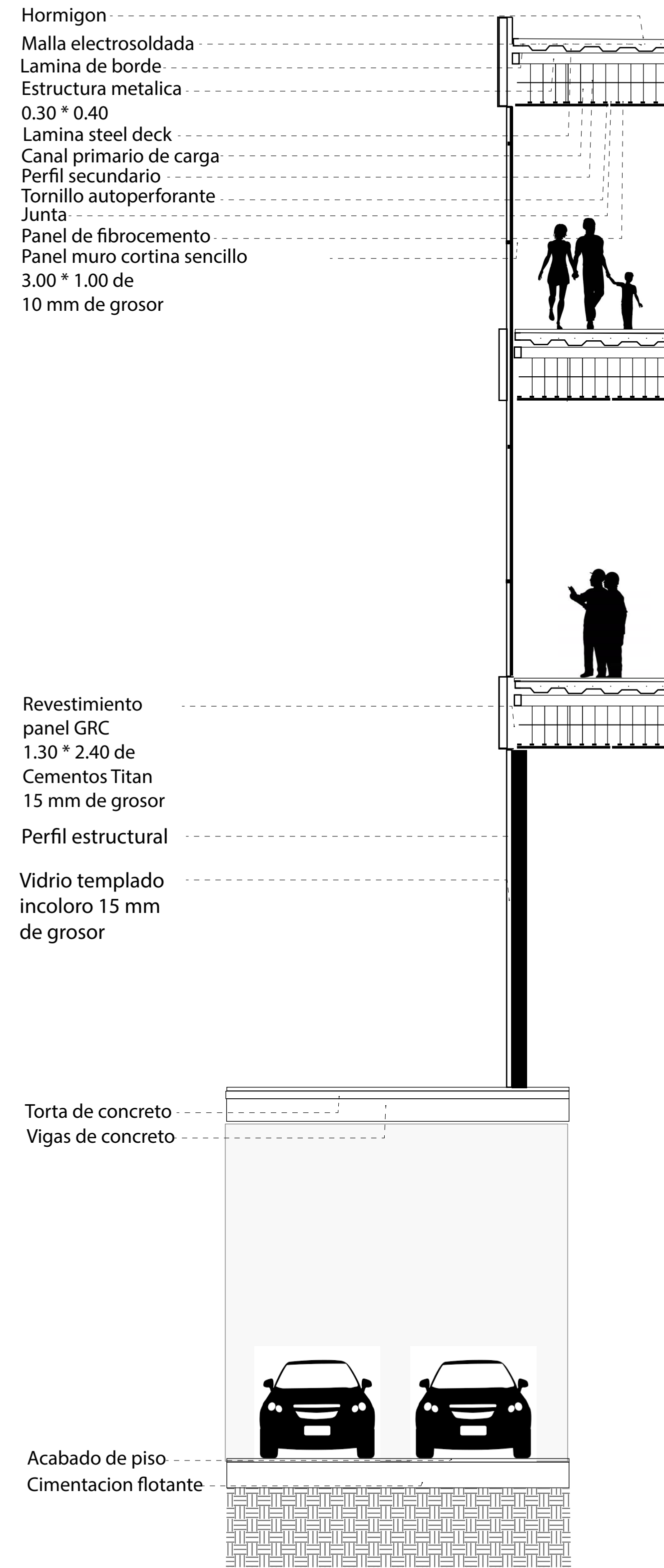

D-2 CORTE FACHADA BLOQUE ACADÉMICO
ESC 1:20

26	100-D	02
22		
 UNIVERSIDAD La Gran Colombia		
ESTUDIANTE		
LIZETH JULIANA MORENO HERNANDEZ		
PROYECTO		
CENTRO CULTURAL "LA CASA PARA TODOS" 2019		
CONVENCIONES		
MODIFICACIONES FECHA		
1. MODIFICACION 30-01-2019 2. MODIFICACION 06-02-2019 3. MODIFICACION 08-02-2019 4. MODIFICACION 14-02-2019 5. MODIFICACION 02-03-2019 6. MODIFICACION 09-03-2019 7. MODIFICACION 30-03-2019 8. MODIFICACION 13-04-2019 9. MODIFICACION 11-05-2019 10. MODIFICACION 31-05-2019		
COLABORADORES		
TUTOR		
ARQ. ROMAN DARIO GARCIA		
BIOCLIMATICA		
ARQ. JUAN DAVID GIRALDO		
ESTRUCTURA		
ARQ. ANDRES GONZALES		
INSTALACIONES HIDRAULICAS		
ARQ. ERWIN ZAMBRANO		
INSTALACIONES ELECTRICAS		
ARQ. ERWIN ZAMBRANO		
PLANOS DE REFERENCIA		
PLANO 22.PDF		
Vc. Bo. APROBACION TUTOR	Vc. Bo. ESTUDIANTE PROYECTISTA	
Vc. Bo. ASESOR ESTRUCTURA	Vc. Bo. ASESOR BIOCLIMATICA	
Vc. Bo. ASESOR INSTALACIONES HIDRAULICAS	Vc. Bo. ASESOR INSTALACIONES ELECTRICAS	
CONTIENE		
CORTES FACHADAS		
ESCALA	FECHA	
1:20	13-04-2019	
ARCHIVO	FECHA DE COPIA	
Centro Cultural LA CASA PARA TODOS.pln	13-04-2019	
DIBUJÓ	ELABORACIÓN	
Juliana Moreno	Juliana Moreno	
REVISION	PLANO N°	PLANCHA N°
02	D-001	22
		DE 26

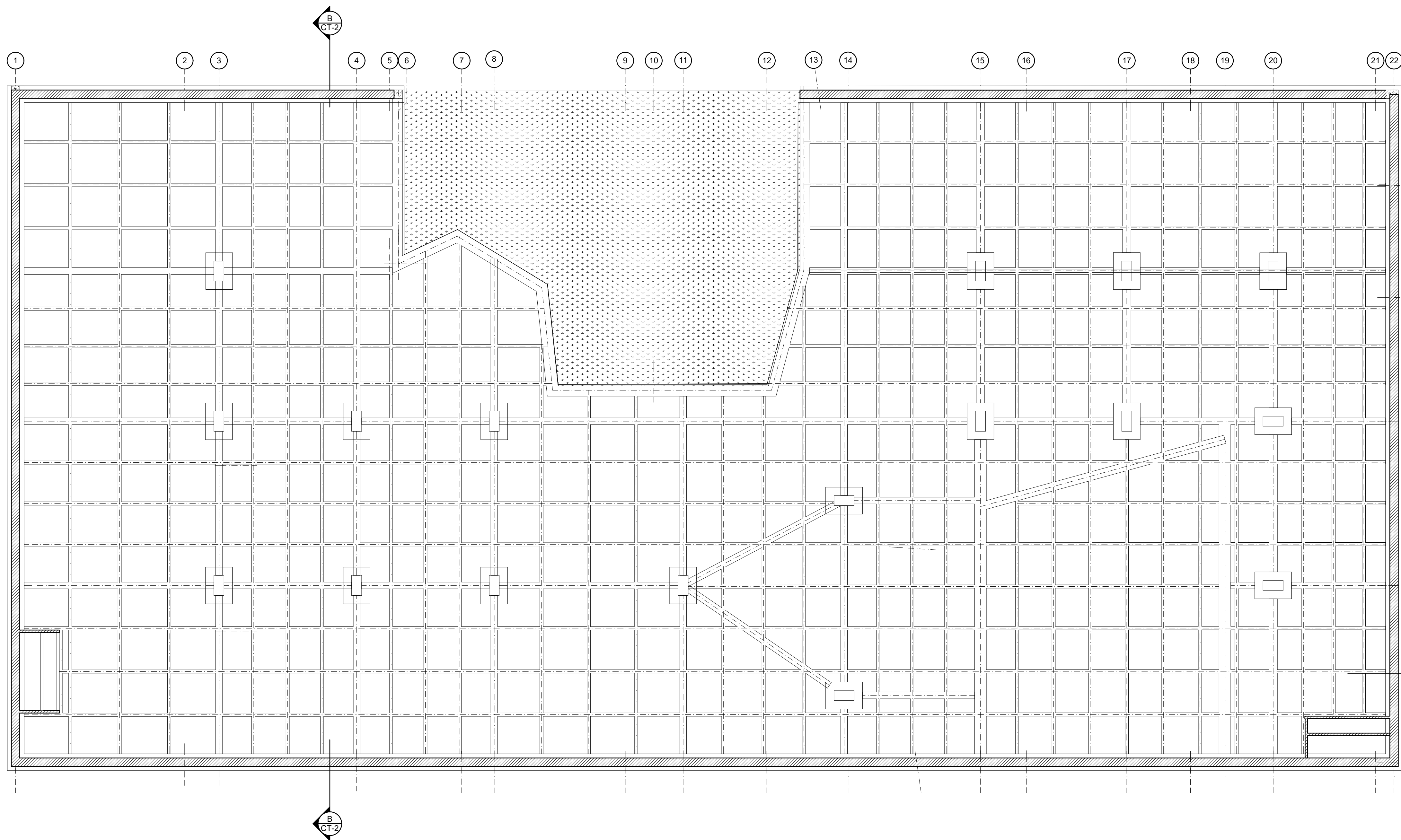

E-1

PLANTA DE CIMIENTOS

ESC 1:100

26	E-001	02
10		
ESTUDIANTE		
LIZETH JULIANA MORENO HERNANDEZ		
PROYECTO		
CENTRO CULTURAL "LA CASA PARA TODOS" 2019		
CONVENCIONES		
MODIFICACIONES FECHA		
1. MODIFICACION	30-01-2019	
2. MODIFICACION	06-02-2019	
3. MODIFICACION	08-02-2019	
4. MODIFICACION	14-02-2019	
5. MODIFICACION	02-03-2019	
6. MODIFICACION	09-03-2019	
7. MODIFICACION	30-03-2019	
8. MODIFICACION	13-04-2019	
9. MODIFICACION	00-00-2019	
10. MODIFICACION	00-00-2019	
COLABORADORES		
TUTOR	ARQ. ROMAN DARIO GARCIA	
BIOCLIMATICA	ARQ. JUAN DAVID GIRALDO	
ESTRUCTURA	ARQ. ANDRES GONZALES	
INSTALACIONES HIDRAULICAS	ARQ. ERWIN ZAMBRANO	
INSTALACIONES ELECTRICAS	ARQ. ERWIN ZAMBRANO	
PLANOS DE REFERENCIA		
PLANO 10.PDF		
Vo. Bo. APROBACION TUTOR	Vo. Bo. ESTUDIANTE PROYECTISTA	
Vo. Bo. ASESOR ESTRUCTURA	Vo. Bo. ASESOR BIOCLIMATICA	
Vo. Bo. ASESOR INSTALACIONES HIDRAULICAS	Vo. Bo. ASESOR INSTALACIONES ELECTRICAS	
CONTIENE		
PLANTA DE CIMIENTOS		
ESCALA	FECHA	
1:100	13-04-2019	
ARCHIVO	FECHA DE COPIA	
Centro Cultural LA CASA PARA TODOS.pjn	13-04-2019	
DIBUJÓ	ELABORACIÓN	
Juliana Moreno	Juliana Moreno	
REVISION	PLANO N°	PLANCHA N°
02	E-001	10 DE 26



ESTUDIANTE
LIZETH JULIANA MORENO HERNANDEZ
 PROYECTO
CENTRO CULTURAL "LA CASA PARA TODOS" 2019

CONVENCIONES
 (M) MEDIDOR DE AGUA
 (V) VALVULA DE COMPUERTA
 (R) REDUCCION BUSHING
 (B) INDICA QUE BAJA TUBERIA
 (S) INDICA QUE SUBE TUBERIA
 (C) LLAVE, NARIZ CROMADA CON ROSCA
 (T) TUBERIA DE C/L TIPO "M" ADOADO EN PISO O MURO
 (D) DIAMETRO INDICADO PARA AGUA FRIA

MODIFICACIONES FECHA
 1. MODIFICACION 30-01-2019
 2. MODIFICACION 06-02-2019
 3. MODIFICACION 08-02-2019
 4. MODIFICACION 14-02-2019
 5. MODIFICACION 02-03-2019
 6. MODIFICACION 09-03-2019
 7. MODIFICACION 30-03-2019
 8. MODIFICACION 13-04-2019
 9. MODIFICACION 11-05-2019
 10. MODIFICACION 31-05-2019

COLABORADORES
 TUTOR
 ARQ. ROMAN DARIO GARCIA
 BIOCLIMATICA
 ARQ. JUAN DAVID GIRALDO
 ESTRUCTURA
 ARQ. ANDRES GONZALES
 INSTALACIONES HIDRAULICAS
 ARQ. ERWIN ZAMBRANO
 INSTALACIONES ELECTRICAS
 ARQ. ERWIN ZAMBRANO

PLANOS DE REFERENCIA
 PLANO 16.PDF

OBSERVACIONES
 N.P.T. NIVEL DE PISO TERMINADO
 N.S.L. NIVEL SUPERIOR DE LOSA
 N.L.B.T. NIVEL DE LECHO BAJO DE TUBO
 N.S.C. NIVEL SUPERIOR DE COLADERA
 AF. AGUA FRIA
 AC. AGUA CALIENTE
 LAMBO. ALIMENTACION H= 550 MM SNPT
 W.C. TANQUE. ALIMENTACION H= 150 MM SNPT
 ZINK. ALIMENTACION H= 700 MM SNPT
 TANKA. ALIMENTACION H= 550 MM SNPT
 REFRIGERADOR. ALIMENTACION H= 550 MM SNPT
 1.- DIMENSIONES EN MILIMETROS Y ALTURAS EN METROS.
 2.- DIAMETROS EN PULGADAS.
 3.- TODA LA TUBERIA DE ALIMENTACION SERA DE CU TIPO "M"
 4.- EL RESIDENTE DE LA OBRA DEBERA COORDINAR CON SUPERVISOR Y ESTRUCTURISTA GENERAL LOS DETALLES Y PROBLEMAS DERIVADOS DE ESTAS INSTALACIONES ADOGAS EN CONCRETO.
 5.- TODA LA TUBERIA DEBERA DE SOMETERSE A LA PRUEBA HIDROSTATICA. 7kg/cm² POR 12 HORAS COMO MINIMO.
 6.- TODA LA TUBERIA NO IDENTIFICADA SERA 1/2"

CONTIENE
 SOA NNO BAJA
 ESCALA 1:100 FECHA 31-05-2019
 ARCHIVO CENTRO CULTURAL LA CASA PARA TODOS.pln FECHA DE COPIA 31-05-2019
 DIBUJÓ JULIANA MORENO ELABORACIÓN JULIANA MORENO

REVISION 02 PLANO N° H-002 PLANCHA N° 16 DE 26

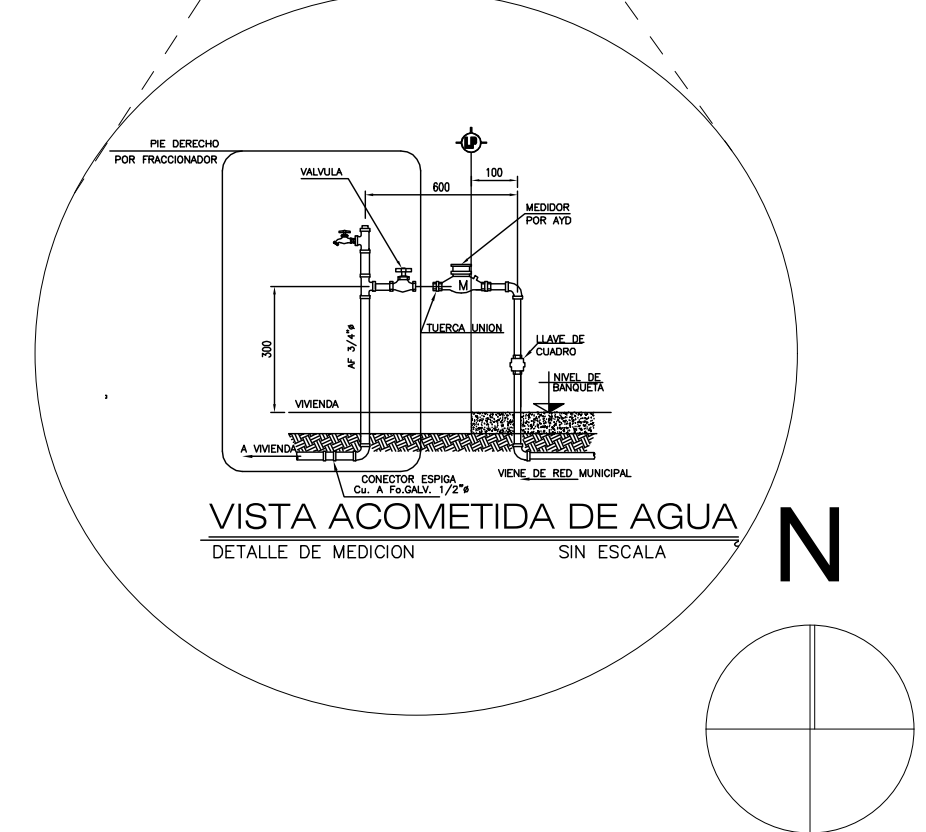
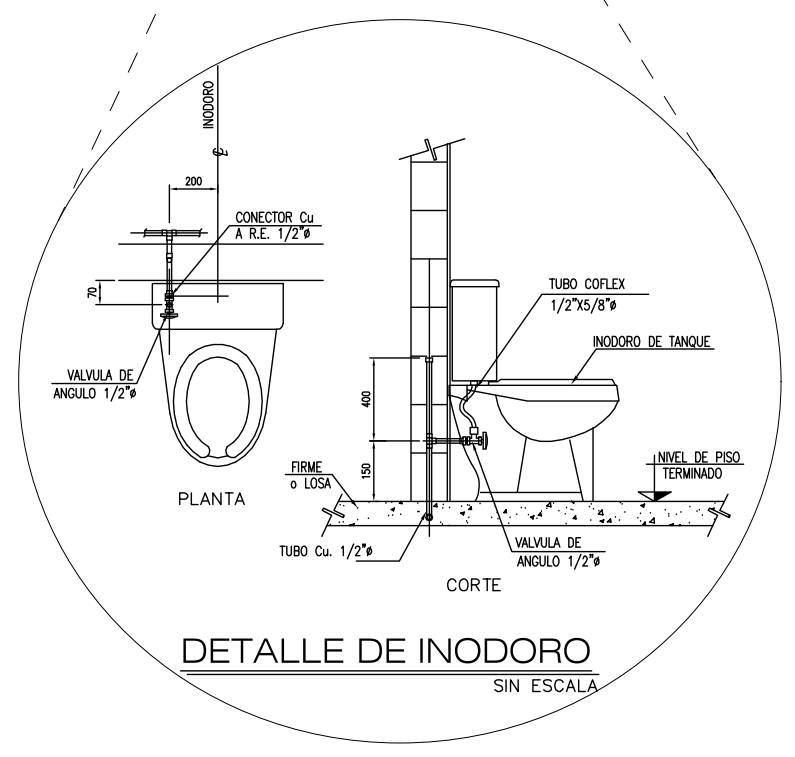
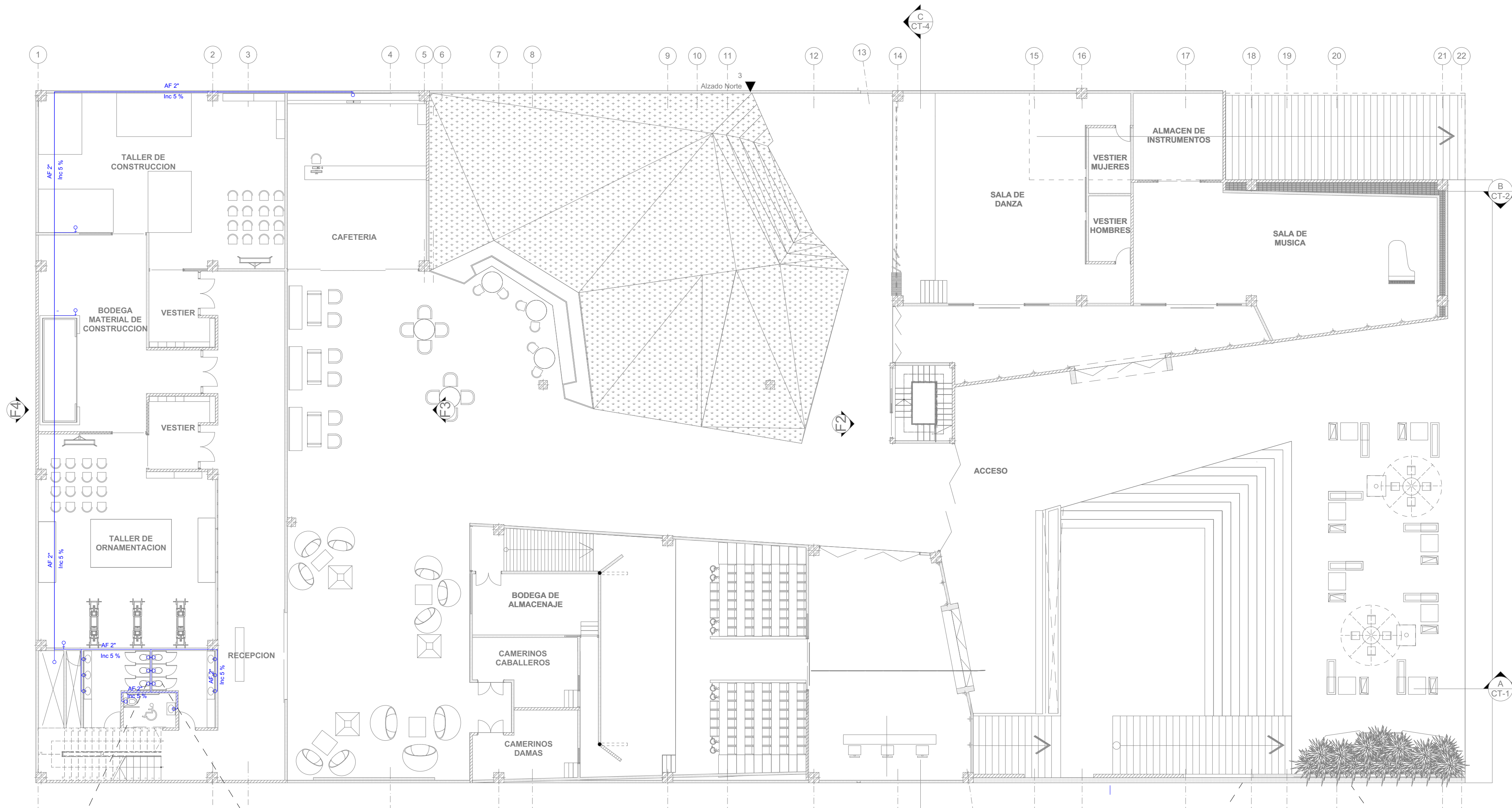

H-2 RED HIDRAULICA PLANTA BAJA
 ESC 1:100

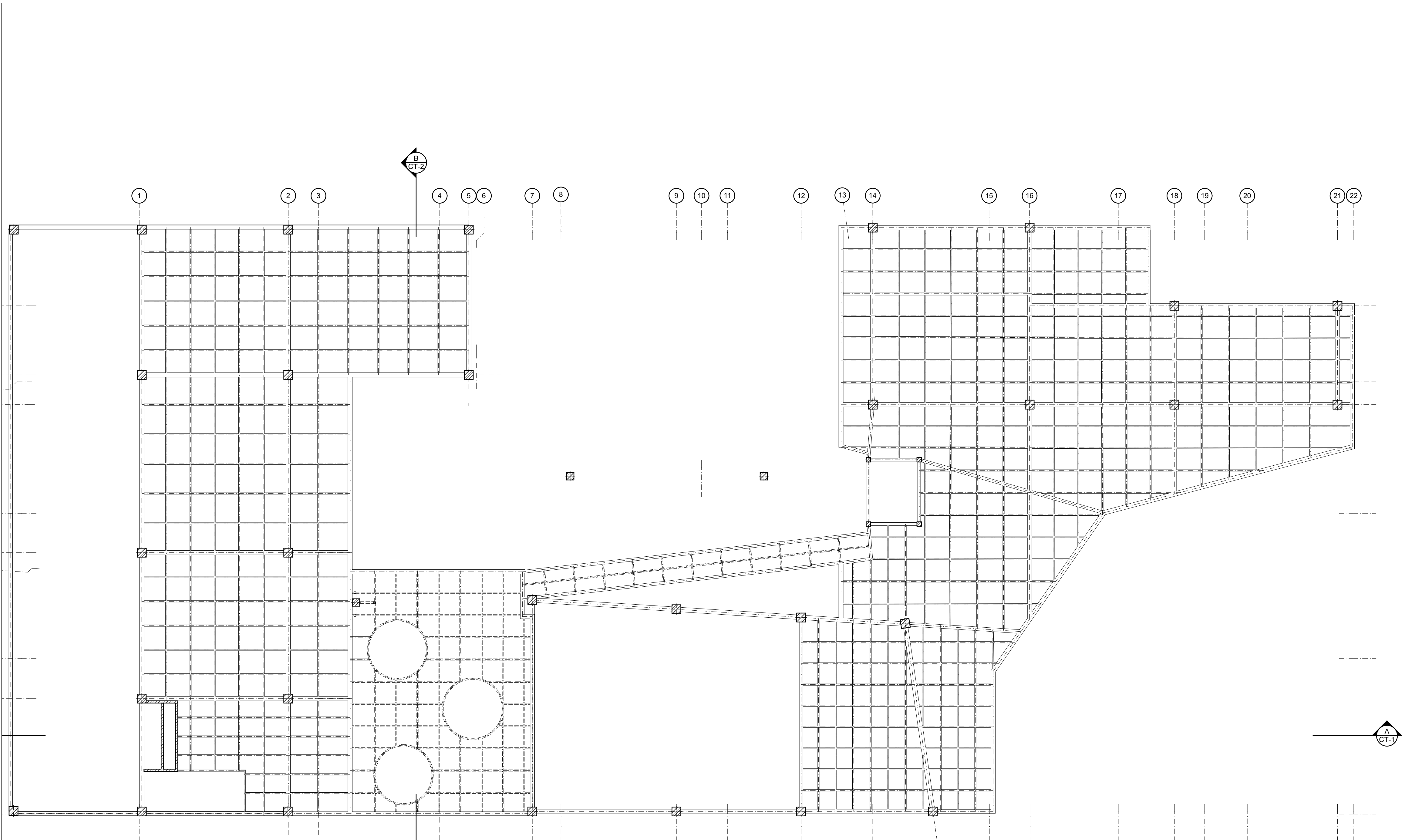

E-3 ESTRUCTURA PLANTA BAJA
 ESC 1:100

REVISION	PLANO N°	PLANCHA N°
02	E-003	12 DE 26

26	E-003	02
12		

UNIVERSIDAD
 La Gran Colombia

ESTUDIANTE
 LIZETH JULIANA MORENO HERNANDEZ

PROYECTO
 CENTRO CULTURAL "LA CASA PARA TODOS" 2019

CONVENCIONES

MODIFICACIONES FECHA

1. MODIFICACION	30-01-2019
2. MODIFICACION	06-02-2019
3. MODIFICACION	08-02-2019
4. MODIFICACION	14-02-2019
5. MODIFICACION	02-03-2019
6. MODIFICACION	09-03-2019
7. MODIFICACION	30-03-2019
8. MODIFICACION	13-04-2019
9. MODIFICACION	00-00-2019
10. MODIFICACION	00-00-2019

COLABORADORES

TUTOR
 ARQ. ROMAN DARIO GARCIA

BIOCLIMATICA
 ARQ. JUAN DAVID GIRALDO

ESTRUCTURA
 ARQ. ANDRES GONZALES

INSTALACIONES HIDRAULICAS
 ARQ. ERWIN ZAMBRANO

INSTALACIONES ELECTRICAS
 ARQ. ERWIN ZAMBRANO

PLANOS DE REFERENCIA
 PLANO 12.PDF

Vo. Bo. APROBACION TUTOR	Vo. Bo. ESTUDIANTE PROYECTISTA
Vo. Bo. ASESOR ESTRUCTURA	Vo. Bo. ASESOR BIOCLIMATICA
Vo. Bo. ASESOR INSTALACIONES HIDRAULICAS	Vo. Bo. ASESOR INSTALACIONES ELECTRICAS

CONTIENE
 ESTRUCTURA PLANTA BAJA

ESCALA	FECHA
1:100	13-04-2019
ARCHIVO	FECHA DE COPIA
Centro Cultural LA CASA PARA TODOS.pjn	13-04-2019
DIBUJÓ	ELABORACIÓN
Juliana Moreno	Juliana Moreno

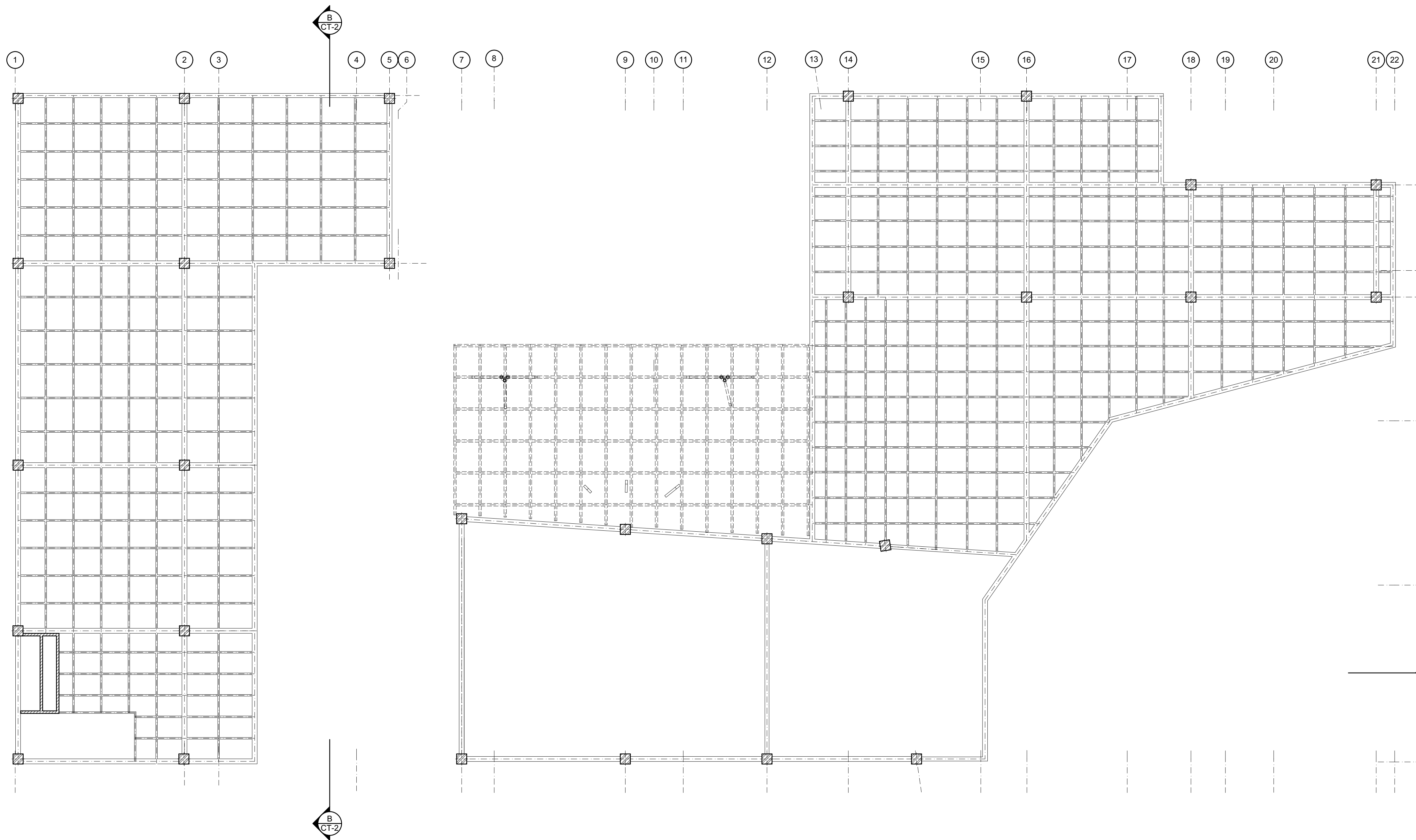

E-4

ESTRUCTURA PRIMER NIVEL

ESC 1:100



ESTUDIANTE

LIZETH JULIANA MORENO HERNANDEZ

PROYECTO
CENTRO CULTURAL
"LA CASA PARA TODOS"
2019

CONVENCIONES

MODIFICACIONES FECHA

- 1. MODIFICACION 30-01-2019
- 2. MODIFICACION 06-02-2019
- 3. MODIFICACION 08-02-2019
- 4. MODIFICACION 14-02-2019
- 5. MODIFICACION 02-03-2019
- 6. MODIFICACION 09-03-2019
- 7. MODIFICACION 30-03-2019
- 8. MODIFICACION 13-04-2019
- 9. MODIFICACION 00-00-2019
- 10. MODIFICACION 00-00-2019

COLABORADORES

TUTOR
ARQ. ROMAN DARIO GARCIA

BIOCLIMATICA
ARQ. JUAN DAVID GIRALDO

ESTRUCTURA
ARQ. ANDRES GONZALES

INSTALACIONES HIDRAULICAS
ARQ. ERWIN ZAMBRANO

INSTALACIONES ELECTRICAS
ARQ. ERWIN ZAMBRANO

PLANOS DE REFERENCIA

PLANO 05.PDF

Vo. Bo. APROBACION TUTOR

Vo. Bo. ESTUDIANTE PROYECTISTA

Vo. Bo. ASESOR ESTRUCTURA

Vo. Bo. ASESOR BIOCLIMATICA

Vo. Bo. ASESOR INSTALACIONES HIDRAULICAS

Vo. Bo. ASESOR INSTALACIONES ELECTRICAS

CONTIENE

ESTRUCTURA PRIMER NIVEL

ESCALA	FECHA
1:100	13-04-2019

ARCHIVO	FECHA DE COPIA
Centro Cultural LA CASA PARA TODOS.pjn	13-04-2019

DIBUJÓ	ELABORACIÓN
Juliana Moreno	Juliana Moreno

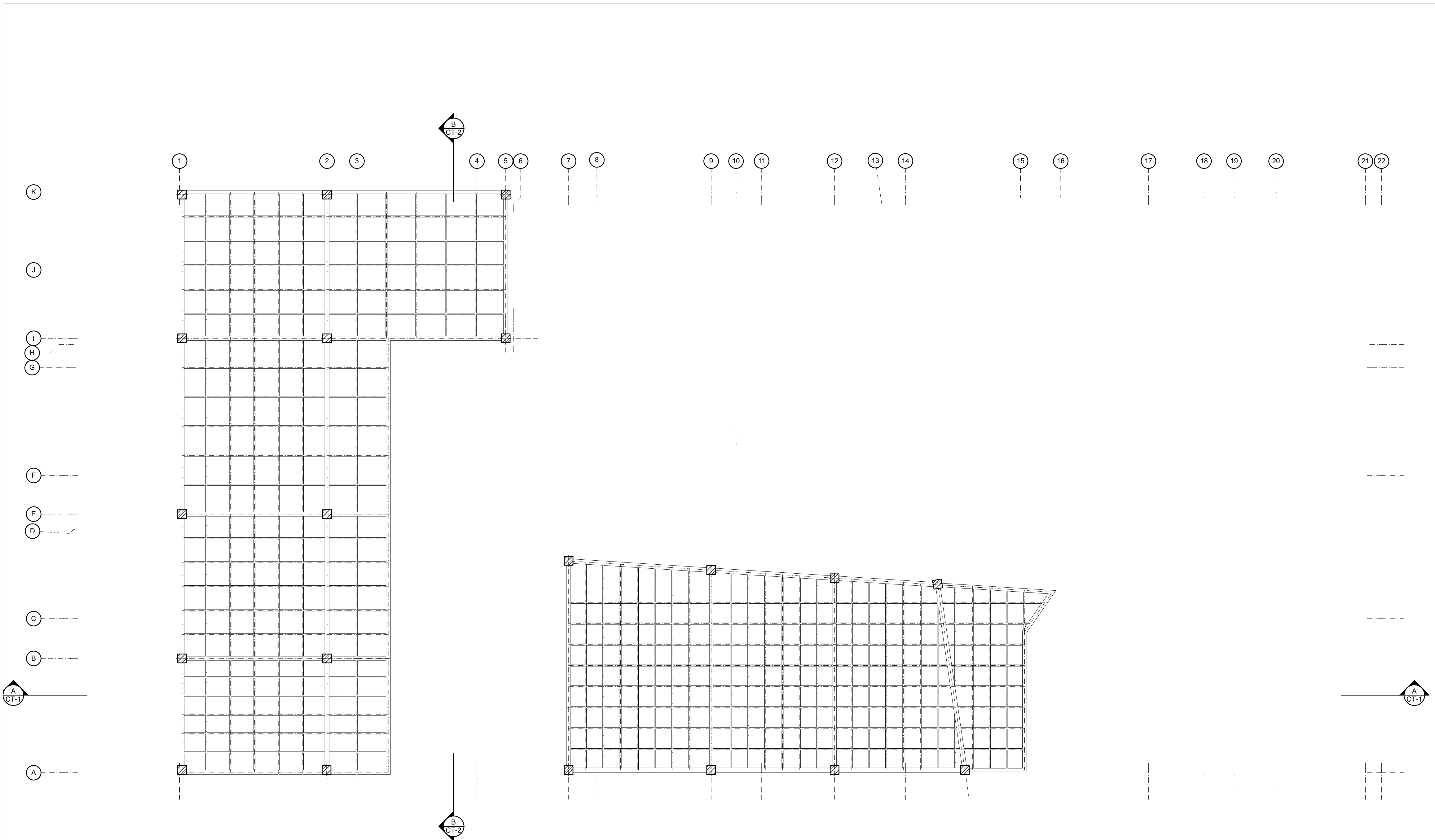

E-5 ESTRUCTURA SEGUNDO NIVEL
 ESC 1:100

26 14	E-005	02
UNIVERSIDAD La Gran Colombia	ESTUDIANTE LIZETH JULIANA MORENO HERNANDEZ	
PROYECTO CENTRO CULTURAL "LA CASA PARA TODOS" 2019		
CONVENCIONES		
MODIFICACIONES FECHA		
1. MODIFICACION 30-01-2019 2. MODIFICACION 06-02-2019 3. MODIFICACION 08-02-2019 4. MODIFICACION 14-02-2019 5. MODIFICACION 02-03-2019 6. MODIFICACION 09-03-2019 7. MODIFICACION 30-03-2019 8. MODIFICACION 13-04-2019 9. MODIFICACION 00-00-2019 10. MODIFICACION 00-00-2019		
COLABORADORES		
TUTOR ARQ. ROMAN DARIO GARCIA		
BIOCLIMATICA ARQ. JUAN DAVID GIRALDO		
ESTRUCTURA ARQ. ANDRES GONZALES		
INSTALACIONES HIDRAULICAS ARQ. ERWIN ZAMBRANO		
INSTALACIONES ELECTRICAS ARQ. ERWIN ZAMBRANO		
PLANOS DE REFERENCIA		
PLANO 06.PDF		
Vo. Bo. APROBACION TUTOR	Vo. Bo. ESTUDIANTE PROYECTISTA	
Vo. Bo. ASESOR ESTRUCTURA	Vo. Bo. ASESOR BIOCLIMATICA	
Vo. Bo. ASESOR INSTALACIONES HIDRAULICAS	Vo. Bo. ASESOR INSTALACIONES ELECTRICAS	
CONTIENE		
ESTRUCTURA SEGUNDO NIVEL		
ESCALA	FECHA	
1:100	13-04-2019	
ARCHIVO	FECHA DE COPIA	
Centro Cultural LA CASA PARA TODOS.ppt	13-04-2019	
DIBUJÓ	ELABORACIÓN	
Juliana Moreno	Juliana Moreno	
REVISION	PLANO N°	PLANCHA N°
02	E-005	14 DE 26



ESTUDIANTE
LIZETH JULIANA MORENO HERNANDEZ
PROYECTO
CENTRO CULTURAL "LA CASA PARA TODOS" 2019

CONVENCIONES
 (M) MEDIDOR DE AGUA
 (V) VALVULA DE COMPUERTA
 (R) REDUCCION BUSHING
 (B) INDICA QUE BAJA TUBERIA
 (A) INDICA QUE SUBE TUBERIA
 (L) LLAVE, NARIZ CROMADA CON ROSCA
 (C) TUBERIA DE C/L TIPO "M" AHOGADO EN PISO O MURO
 (D) DIAMETRO INDICADO PARA AGUA FRIA

MODIFICACIONES FECHA
 1. MODIFICACION 30-01-2019
 2. MODIFICACION 06-02-2019
 3. MODIFICACION 08-02-2019
 4. MODIFICACION 14-02-2019
 5. MODIFICACION 02-03-2019
 6. MODIFICACION 09-03-2019
 7. MODIFICACION 30-03-2019
 8. MODIFICACION 13-04-2019
 9. MODIFICACION 11-05-2019
 10. MODIFICACION 31-05-2019

COLABORADORES
 TUTOR
ARQ. ROMAN DARIO GARCIA
 BIOCLIMATICA
ARQ. JUAN DAVID GIRALDO
 ESTRUCTURA
ARQ. ANDRES GONZALES
 INSTALACIONES HIDRAULICAS
ARQ. ERWIN ZAMBRANO
 INSTALACIONES ELECTRICAS
ARQ. ERWIN ZAMBRANO

PLANOS DE REFERENCIA
 PLANO 15.PDF

OBSERVACIONES
 N.P.T. NIVEL DE PISO TERMINADO
 N.S.L. NIVEL SUPERIOR DE LOSA
 N.L.B.T. NIVEL DE LECHO BAJO DE TUBO
 N.S.C. NIVEL SUPERIOR DE COLADORA
 A.F. AGUA FRIA
 A.C. AGUA CALIENTE
 LUMBO ALIMENTACION H= 550 MM SNPT
 W.C. TANQUE ALIMENTACION H= 150 MM SNPT
 ZINK ALIMENTACION H= 700 MM SNPT
 TANKA ALIMENTACION H= 550 MM SNPT
 REFRIGERADOR ALIMENTACION H= 550 MM SNPT
 1.- DIMENSIONES EN MILIMETROS Y ALTURAS EN METROS.
 2.- DIAMETROS EN PULGADAS.
 3.- TODA LA TUBERIA DE ALIMENTACION SERA DE CU TIPO "M"
 4.- EL RESIDENTE DE LA OBRA DEBERA COORDINAR CON SUPERVISION Y ESTRUCTURISTA GENERAL LOS DETALLES Y PROBLEMAS DERIVADOS DE ESTAS INSTALACIONES AHOGADAS EN CONCRETO.
 5.- TODA LA TUBERIA DEBERA DE SOMETERSE A LA PRUEBA HIDROSTATICA 7kg/cm² POR 12 HORAS COMO MINIMO.
 6.- TODA LA TUBERIA NO IDENTIFICADA SERA 1/2"

CONTIENE		
SOTANO		
ESCALA	FECHA	
1:100	31-05-2019	
ARCHIVO	FECHA DE COPIA	
Centro Cultural LA CASA PARA TODOS.ppt	31-05-2019	
DIBUJÓ	ELABORACIÓN	
Juliana Moreno	Juliana Moreno	
REVISION	PLANO N°	PLANCHA N°
02	H-001	15 DE 26

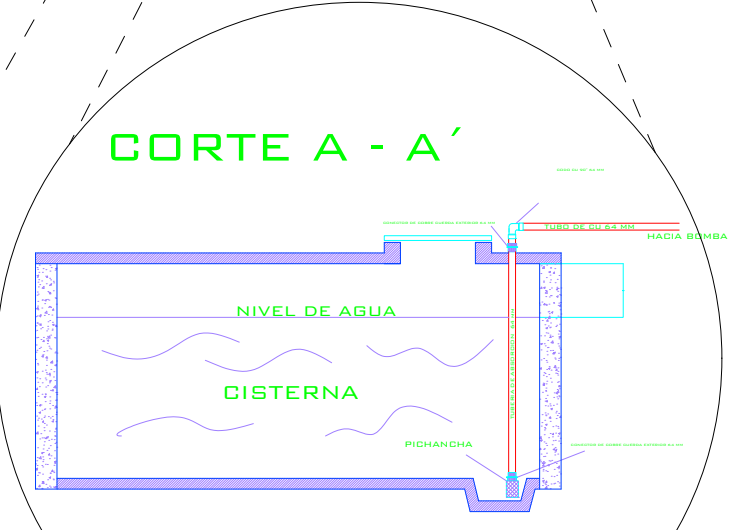
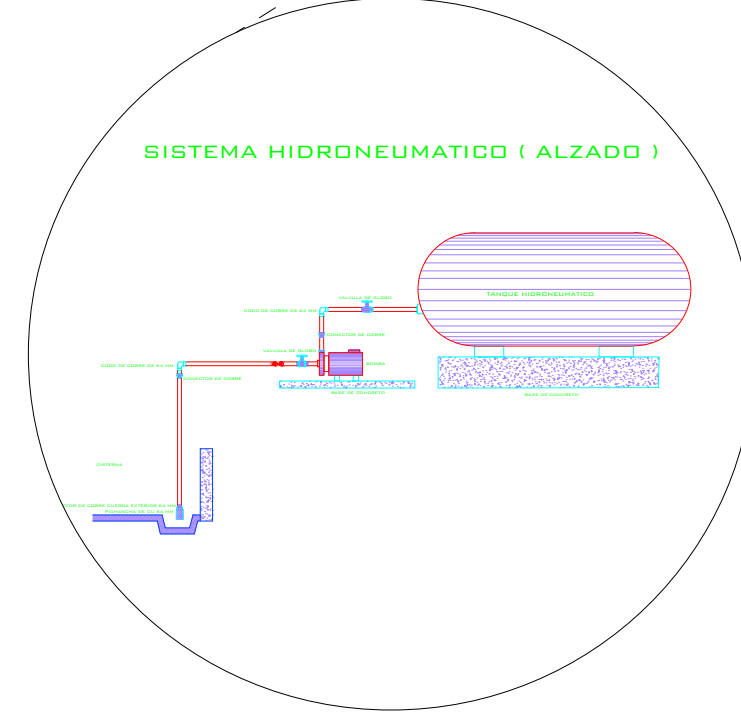
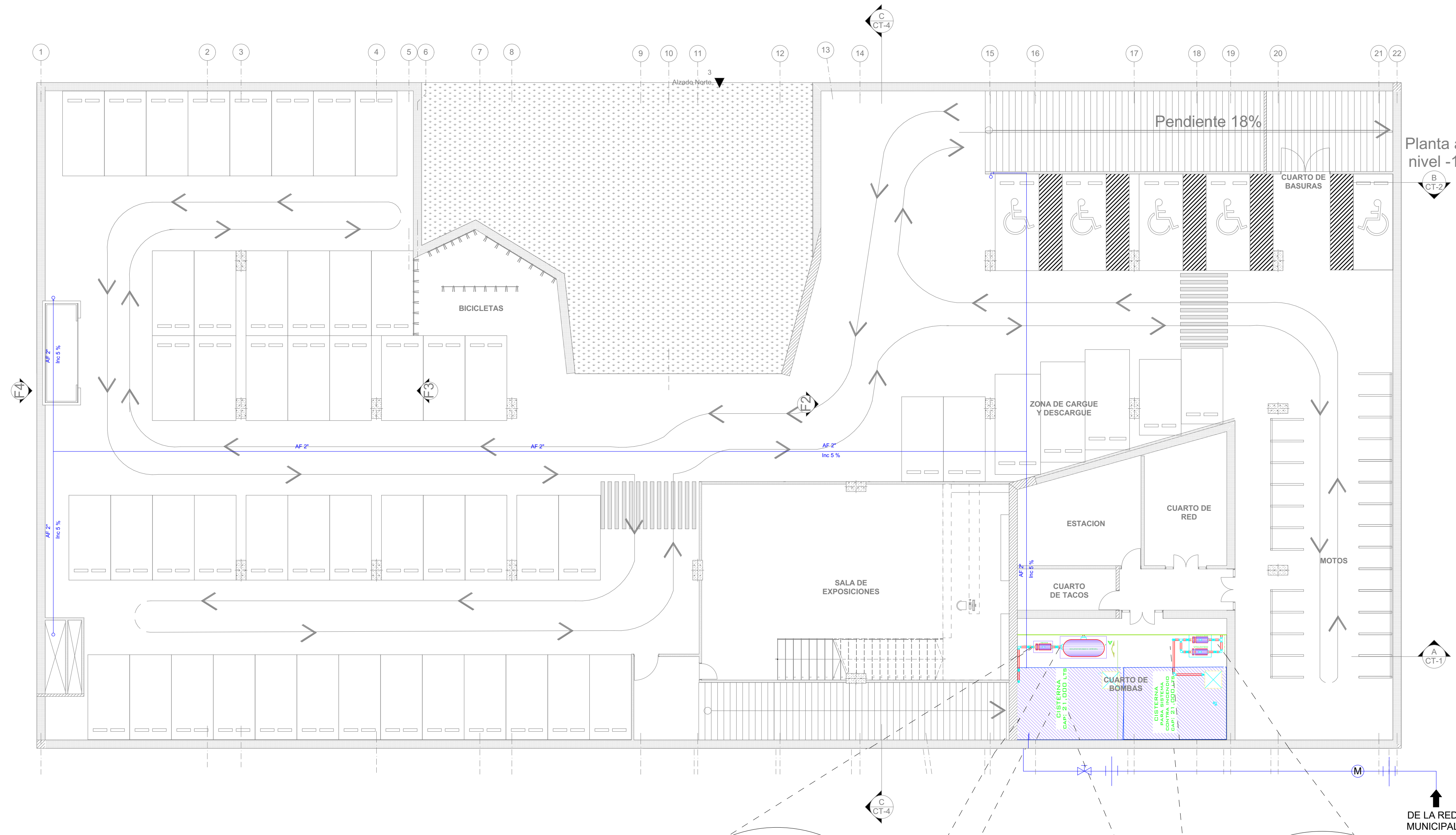

H-1 REDES SANITARIAS PLANTA SOTANO
 ESC 1:100



ESTUDIANTE
LIZETH JULIANA MORENO HERNANDEZ

PROYECTO
CENTRO CULTURAL
"LA CASA PARA TODOS"
2019

- CONVENCIONES
- ⊕ MEDIDOR DE AGUA
 - ⊕ VALVULA DE COMPUERTA
 - ← REDUCCION BUSHING
 - INDICA QUE BAJA TUBERIA
 - ↗ INDICA QUE SUBE TUBERIA
 - ↖ LAVAR, NARIZ CROMADA CON ROSCA
 - TUBERIA DE C/L TIPO "M" AHOGADO EN PISO O MURO
 - Ø DIAMETRO INDICADO PARA AGUA FRIA

- MODIFICACIONES FECHA
1. MODIFICACION 30-01-2019
 2. MODIFICACION 06-02-2019
 3. MODIFICACION 08-02-2019
 4. MODIFICACION 14-02-2019
 5. MODIFICACION 02-03-2019
 6. MODIFICACION 09-03-2019
 7. MODIFICACION 30-03-2019
 8. MODIFICACION 13-04-2019
 9. MODIFICACION 11-05-2019
 10. MODIFICACION 31-05-2019

- COLABORADORES
- TUTOR
ARQ. ROMAN DARIO GARCIA
- BIOCLIMATICA
ARQ. JUAN DAVID GIRALDO
- ESTRUCTURA
ARQ. ANDRES GONZALES
- INSTALACIONES HIDRAULICAS
ARQ. ERWIN ZAMBRANO
- INSTALACIONES ELECTRICAS
ARQ. ERWIN ZAMBRANO

PLANOS DE REFERENCIA
PLANO 16.PDF

- OBSERVACIONES
- N.P.T. NIVEL DE PISO TERMINADO
 - N.S.L. NIVEL SUPERIOR DE LOSA
 - N.L.B.T. NIVEL DE LECHO BAJO DE TUBO
 - N.S.C. NIVEL SUPERIOR DE COLADERA
 - AF AGUA FRIA
 - AC AGUA CALIENTE
 - LIMBO ALIMENTACION H= 550 MM SNPT
 - W.C. TANQUE ALIMENTACION H= 150 MM SNPT
 - ZINK ALIMENTACION H= 700 MM SNPT
 - TARJIA ALIMENTACION H= 550 MM SNPT
 - REFRIGERADOR ALIMENTACION H= 550 MM SNPT

- 1.- DIMENSIONES EN MILIMETROS Y ALTURAS EN METROS.
- 2.- DIAMETROS EN PULGADAS.
- 3.- TODA LA TUBERIA DE ALIMENTACION SERA DE CU TIPO "M"
- 4.- EL RESIDENTE DE LA OBRA DEBERA COORDINAR CON SUPERVISION Y ESTRUCTURISTA GENERAL LOS DETALLES Y PROBLEMAS DERIVADOS DE ESTAS INSTALACIONES AHOGADAS EN CONCRETO.
- 5.- TODA LA TUBERIA DEBERA DE SOMETERSE A LA PRUEBA HIDROSTATICA 7kg/cm² POR 12 HORAS COMO MINIMO.
- 6.- TODA LA TUBERIA NO IDENTIFICADA SERA 1/2"

CONTIENE
SOLO PLANTA BAJA

ESCALA	FECHA
1:100	31-05-2019
ARCHIVO	FECHA DE COPIA
Centro Cultural LA CASA PARA TODOS.ppt	31-05-2019
DIBUJÓ	ELABORACIÓN
Juliana Moreno	Juliana Moreno

REVISION	PLANO N°	PLANCHA N°
02	H-002	16 DE 26

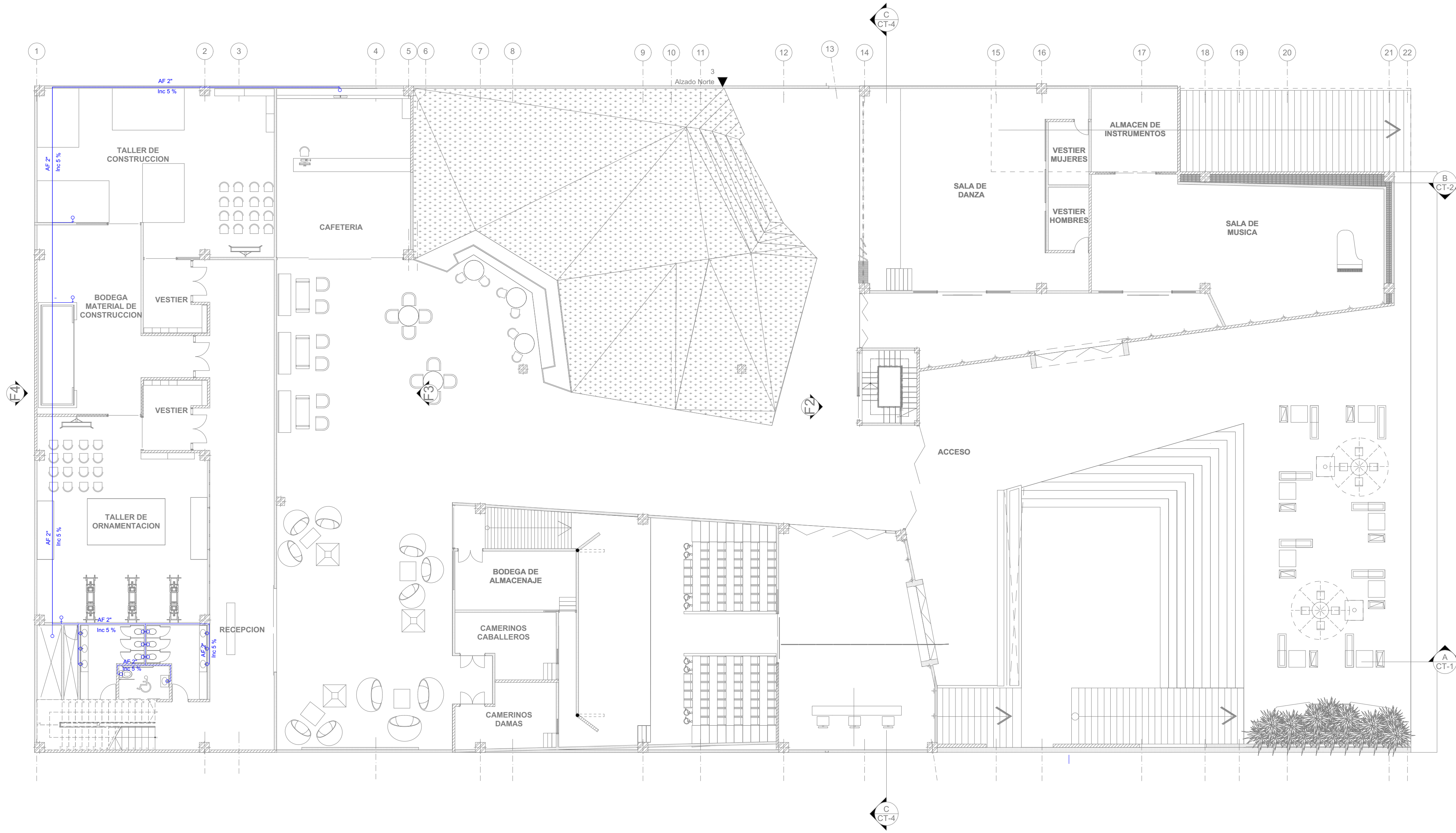

H-2 RED HIDRAULICA PLANTA BAJA
ESC 1:100

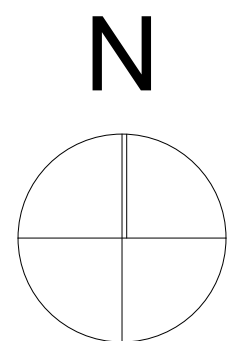



ESTUDIANTE
LIZETH JULIANA MORENO HERNANDEZ

PROYECTO
CENTRO CULTURAL
"LA CASA PARA TODOS"
2019

- CONVENCIONES
- ⊕ MEDIDOR DE AGUA
 - ⊕ VALVULA DE COMPUERTA
 - ← REDUCCION BUSHING
 - INDICA QUE BAJA TUBERIA
 - ↺ INDICA QUE SUBE TUBERIA
 - ↻ LLAVE NAZIZ CROMADA CON ROSCA
 - TUBERIA DE C/L TIPO "M" ADOZADO EN PISO O MURO
 - DIAMETRO INDICADO PARA AGUA FRIA

- MODIFICACIONES FECHA
1. MODIFICACION 30-01-2019
 2. MODIFICACION 06-02-2019
 3. MODIFICACION 08-02-2019
 4. MODIFICACION 14-02-2019
 5. MODIFICACION 02-03-2019
 6. MODIFICACION 09-03-2019
 7. MODIFICACION 30-03-2019
 8. MODIFICACION 13-04-2019
 9. MODIFICACION 11-05-2019
 10. MODIFICACION 31-05-2019

- COLABORADORES
- TUTOR
ARQ. ROMAN DARIO GARCIA
- BIOLIMATICA
ARQ. JUAN DAVID GIRALDO
- ESTRUCTURA
ARQ. ANDRES GONZALES
- INSTALACIONES HIDRAULICAS
ARQ. ERWIN ZAMBRANO
- INSTALACIONES ELECTRICAS
ARQ. ERWIN ZAMBRANO

PLANOS DE REFERENCIA
PARA TUBERIA
PLANO 17.PDF

- OBSERVACIONES
- N.P.T. NIVEL DE PISO TERMINADO
 - N.S.L. NIVEL SUPERIOR DE LOSA
 - N.L.B.T. NIVEL DE LECHO BAJO DE TUBO
 - N.S.C. NIVEL SUPERIOR DE COLADERA
 - AF AGUA FRIA
 - AC AGUA CALIENTE
 - LABDO ALIMENTACION H= 550 MM SNPT
 - W.C. TANQUE ALIMENTACION H= 150 MM SNPT
 - ZINK ALIMENTACION H= 700 MM SNPT
 - TARUA ALIMENTACION H= 550 MM SNPT
 - REFRIGERADOR ALIMENTACION H= 550 MM SNPT
- 1.- DIMENSIONES EN MILIMETROS Y ALTURAS EN METROS.
 - 2.- DIAMETROS EN PULGADAS.
 - 3.- TODA LA TUBERIA DE ALIMENTACION SERA DE CU TIPO "M"
 - 4.- EL RESIDENTE DE LA OBRA DEBERA COORDINAR CON SUPERVISION Y ESTRUCTURISTA GENERAL LOS DETALLES Y PROBLEMAS DERIVADOS DE ESTAS INSTALACIONES ADOZGAS EN CONCRETO.
 - 5.- LA TUBERIA DE SOMETERSE A LA PRUEBA HIDROSTATICA 12 HORAS POR 12 HORAS COMO MINIMO.
 - 6.- TODA LA TUBERIA NO IDENTIFICADA SERA 1/2"

CONTIENE
CONTIENE

ESCALA
PLANTA PRIMER NIVEL
1:100

ESCALA 1:100 FECHA 31-05-2019

ARCHIVO CENTRO CULTURAL LA CASA PARA TODOS.ppt 31-05-2019

DIBUJÓ ELABORACIÓN
Juliana Moreno Juliana Moreno

REVISION 02 PLANO N° H-002 PLANO N° 17 DE 26

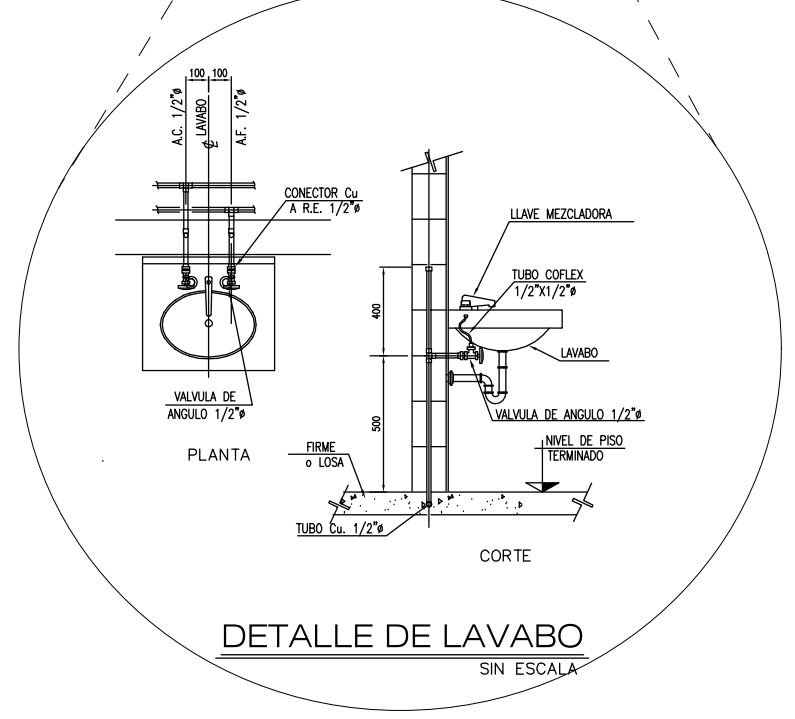
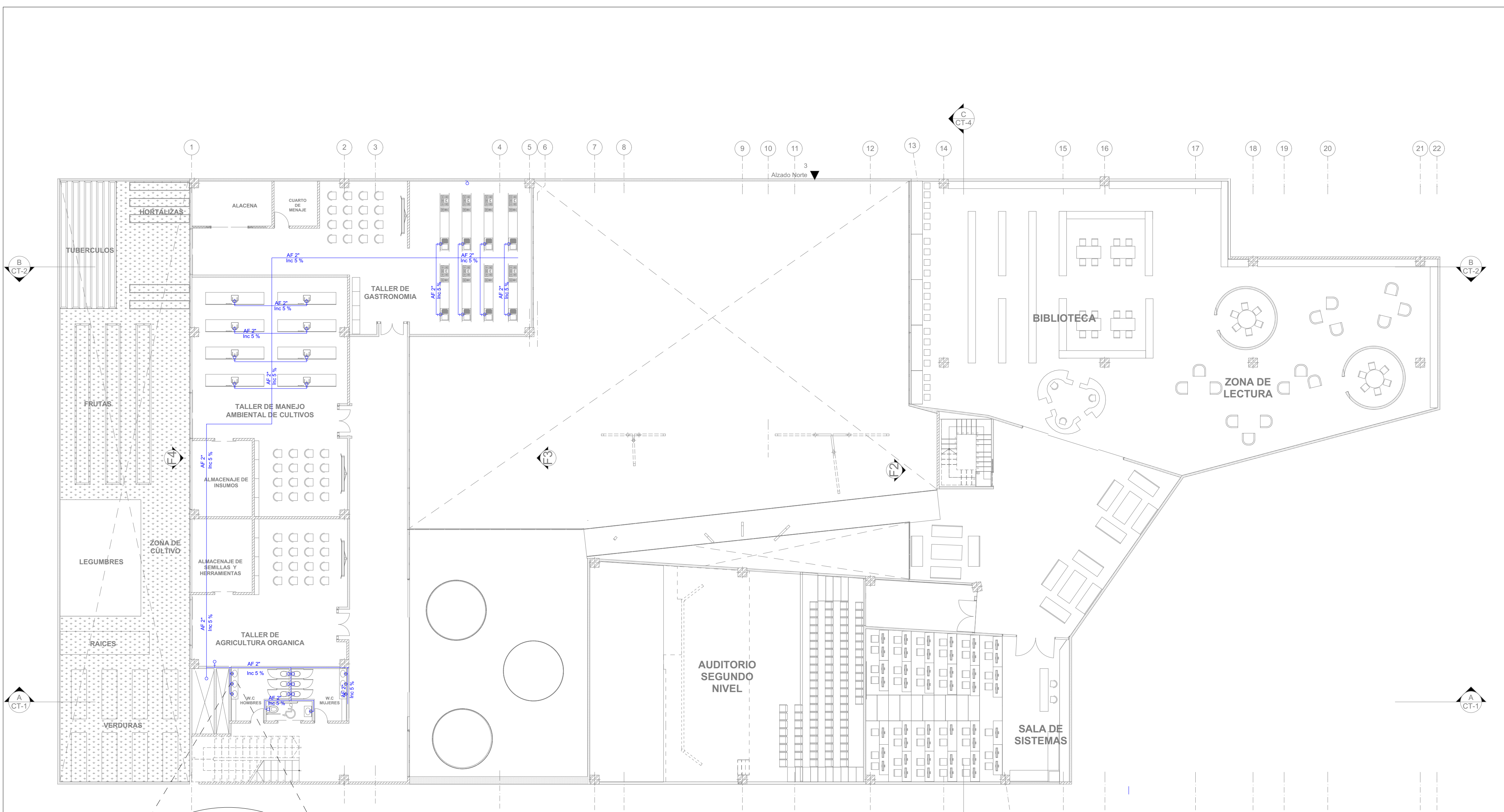

H-3 RED HIDRAULICA PLANTA PRIMER NIVEL
ESC 1:100

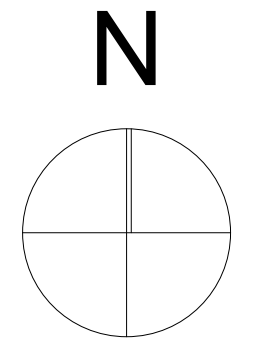



ESTUDIANTE
LIZETH JULIANA MORENO HERNANDEZ

PROYECTO
CENTRO CULTURAL "LA CASA PARA TODOS" 2019

- CONVENCIONES**
- ⊕ MEDIDOR DE AGUA
 - ⊕ VALVULA DE COMPUERTA
 - ← REDUCCION BUSHING
 - INDICA QUE BAJA TUBERIA
 - ↔ INDICA QUE SUBE TUBERIA
 - ↗ LLAVE, NARIZ CROMADA CON ROSCA
 - TUBERIA DE C/L TIPO "M" AHOGADO EN PISO O MURO
DIAMETRO INDICADO PARA AGUA FRIA

- MODIFICACIONES FECHA**
1. MODIFICACION 30-01-2019
 2. MODIFICACION 06-02-2019
 3. MODIFICACION 08-02-2019
 4. MODIFICACION 14-02-2019
 5. MODIFICACION 02-03-2019
 6. MODIFICACION 09-03-2019
 7. MODIFICACION 30-03-2019
 8. MODIFICACION 13-04-2019
 9. MODIFICACION 11-05-2019
 10. MODIFICACION 31-05-2019

- COLABORADORES**
- TUTOR
ARQ. ROMAN DARIO GARCIA
- BIOCLIMATICA
ARQ. JUAN DAVID GIRALDO
- ESTRUCTURA
ARQ. ANDRES GONZALES
- INSTALACIONES HIDRAULICAS
ARQ. ERWIN ZAMBRANO
- INSTALACIONES ELECTRICAS
ARQ. ERWIN ZAMBRANO

PLANOS DE REFERENCIA

PLANO 18.PDF

- OBSERVACIONES**
- | | |
|--------------|-----------------------------|
| N.P.T. | NIVEL DE PISO TERMINADO |
| N.S.L. | NIVEL SUPERIOR DE LEGSA |
| N.L.B.T. | NIVEL DE LECHO BAJO DE TUBO |
| N.S.C. | NIVEL SUPERIOR DE COLADERA |
| AF | AGUA FRIA |
| AC | AGUA CALIENTE |
| LIMBO | ALIMENTACION H= 550 MM SNPT |
| W.C. TANQUE | ALIMENTACION H= 150 MM SNPT |
| ZINK | ALIMENTACION H= 700 MM SNPT |
| TARJA | ALIMENTACION H= 550 MM SNPT |
| REFRIGERADOR | ALIMENTACION H= 550 MM SNPT |
- 1.- DIMENSIONES EN MILIMETROS Y ALTURAS EN METROS.
 - 2.- DIAMETROS EN PULGADAS.
 - 3.- TODA LA TUBERIA DE ALIMENTACION SERA DE CU TIPO "M"
 - 4.- EL RESIDENTE DE LA OBRA DEBERA COORDINAR CON SUPERVISION Y ESTRUCTURISTA GENERAL LOS DETALLES Y PERFILES DEBIDOS DE ESTAS INSTALACIONES AHOGADAS EN CONCRETO.
 - 5.- TODA LA TUBERIA DE SOMETERSE A LA PRUEBA DE PRESION POR 12 HORAS COMO MINIMO.
 - 6.- TODA LA TUBERIA NO IDENTIFICADA SERA 1/2"

CONTIENE

PLANTA SEGUNDO NIVEL

ESCALA	FECHA
1:100	31-05-2019
ARCHIVO	FECHA DE COPIA
Centro Cultural LA CASA PARA TODOS.ppt	31-05-2019
DIBUJÓ	ELABORACIÓN
Juliana Moreno	Juliana Moreno

REVISION	PLANO N°	PLANCHA N°
02	A-004	18 DE 26

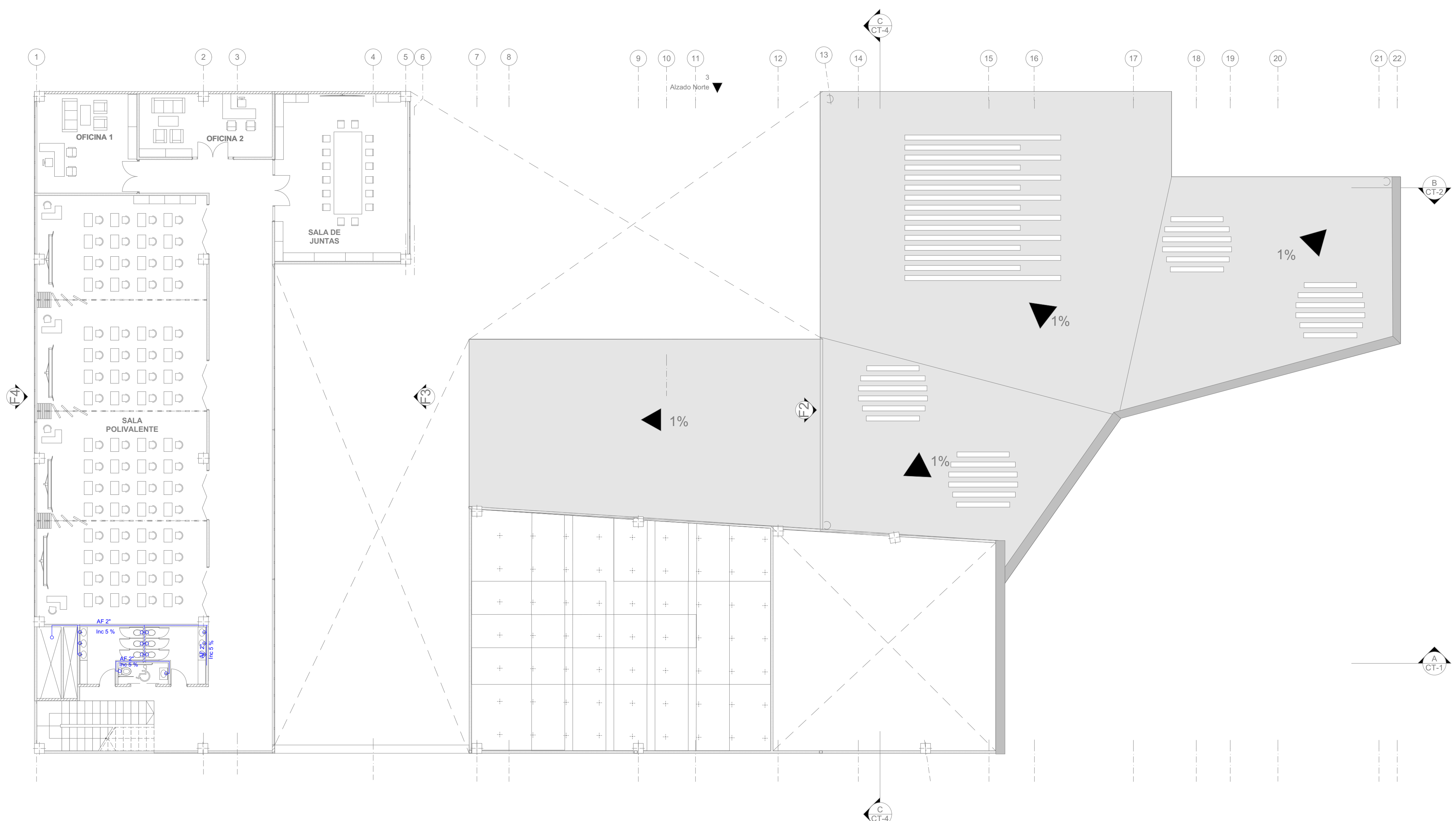

H-4 RED HIDRAULICA PLANTA SEGUNDO NIVEL
ESC 1:100

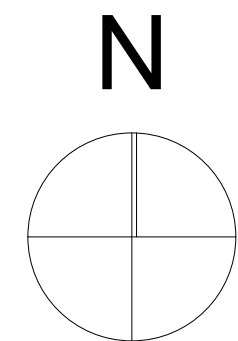

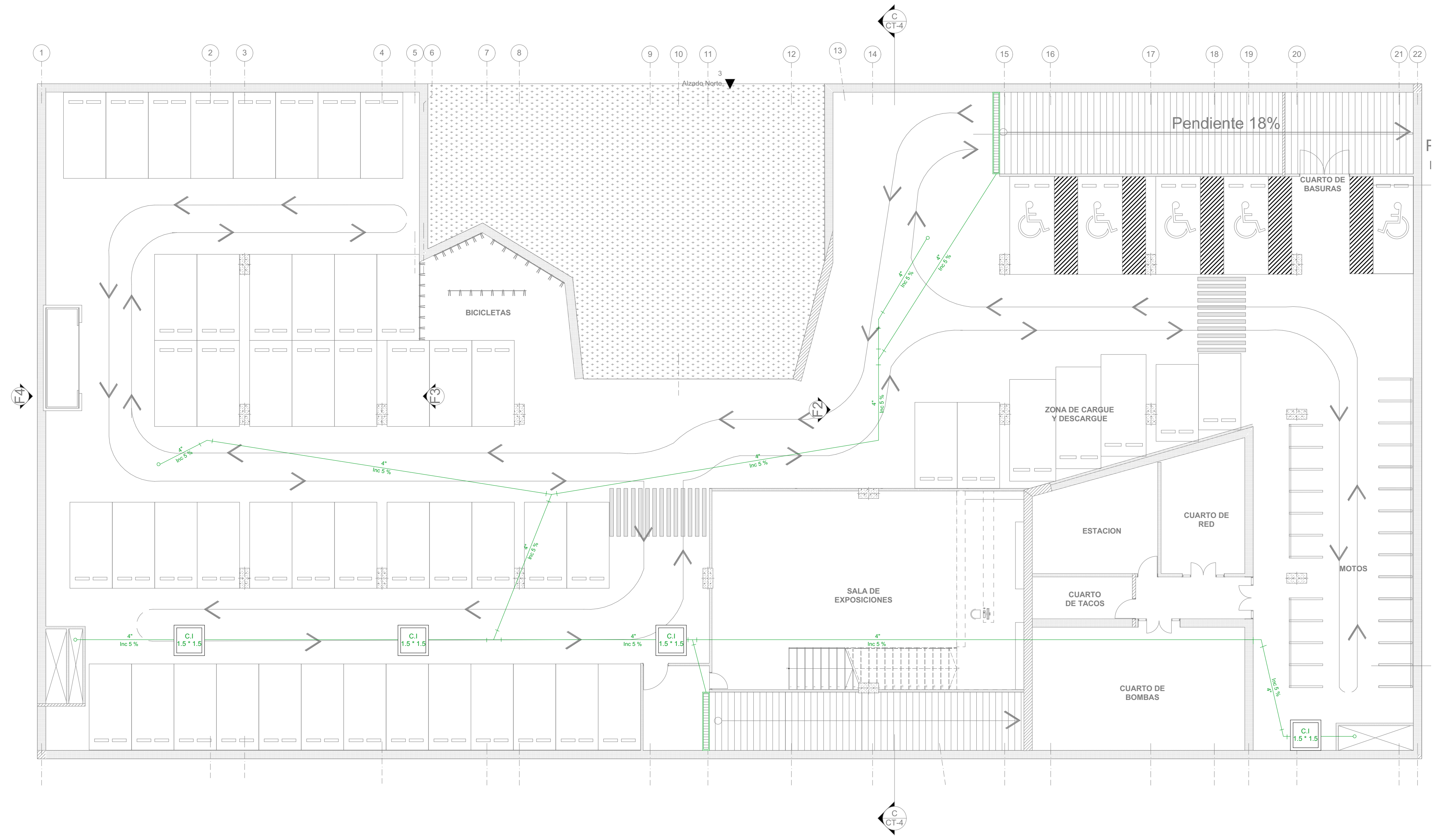



ESTUDIANTE
LIZETH JULIANA MORENO HERNANDEZ

PROYECTO
CENTRO CULTURAL "LA CASA PARA TODOS" 2019

CONVENCIONES

- MODIFICACIONES FECHA
- MODIFICACION 30-01-2019
 - MODIFICACION 06-02-2019
 - MODIFICACION 08-02-2019
 - MODIFICACION 14-02-2019
 - MODIFICACION 02-03-2019
 - MODIFICACION 09-03-2019
 - MODIFICACION 30-03-2019
 - MODIFICACION 13-04-2019
 - MODIFICACION 11-05-2019
 - MODIFICACION 31-05-2019

COLABORADORES

TUTOR
ARQ. ROMAN DARIO GARCIA

BIOClimATICA
ARQ. JUAN DAVID GIRALDO

ESTRUCTURA
ARQ. ANDRES GONZALES

INSTALACIONES HIDRAULICAS
ARQ. ERWIN ZAMBRANO

INSTALACIONES ELECTRICAS
ARQ. ERWIN ZAMBRANO

PLANOS DE REFERENCIA

PLANO 20.PDF

OBSERVACIONES

CONTIENE		
PLANTA BAJA		
ESCALA	FECHA	
1:100	31-05-2019	
ARCHIVO	FECHA DE COPIA	
Centro Cultural LA CASA PARA TODOS.ppt	31-05-2019	
DIBUJÓ	ELABORACIÓN	
Juliana Moreno	Juliana Moreno	
REVISION	PLANO N°	PLANCHA N°
02	S-002	20 DE 26

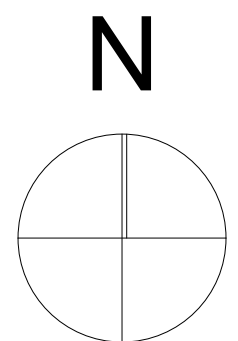
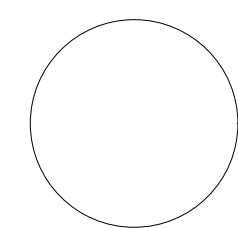
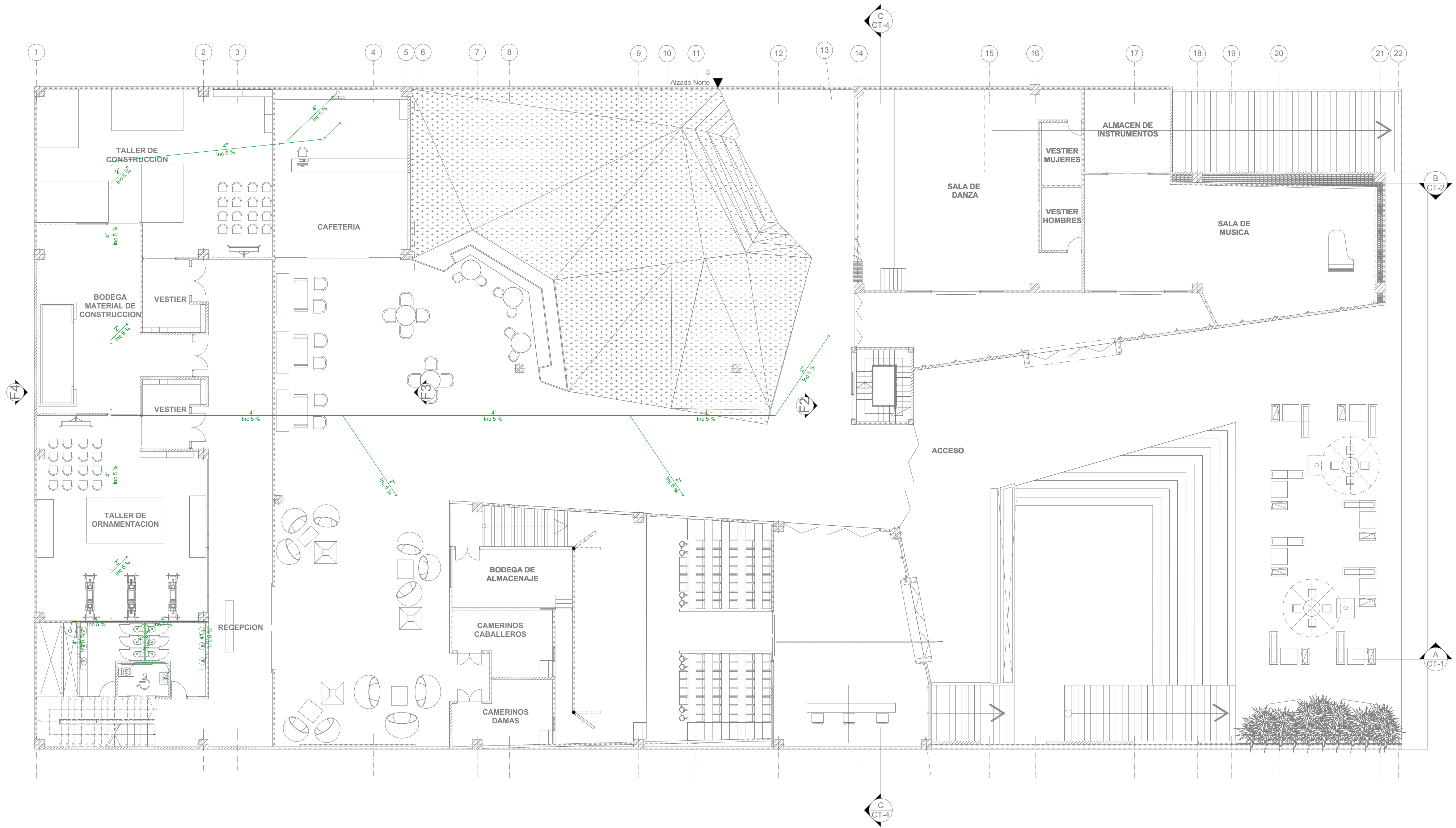



ESTUDIANTE
LIZETH JULIANA MORENO HERNANDEZ

PROYECTO
CENTRO CULTURAL
"LA CASA PARA TODOS"
2019

CONVENCIONES

- MODIFICACIONES FECHA
- MODIFICACION 30-01-2019
 - MODIFICACION 06-02-2019
 - MODIFICACION 08-02-2019
 - MODIFICACION 14-02-2019
 - MODIFICACION 02-03-2019
 - MODIFICACION 09-03-2019
 - MODIFICACION 30-03-2019
 - MODIFICACION 13-04-2019
 - MODIFICACION 11-05-2019
 - MODIFICACION 31-05-2019

- COLABORADORES
- TUTOR
ARQ. ROMAN DARIO GARCIA
- BIOLIMATICA
ARQ. JUAN DAVID GIRALDO
- ESTRUCTURA
ARQ. ANDRES GONZALES
- INSTALACIONES HIDRAULICAS
ARQ. ERWIN ZAMBRANO
- INSTALACIONES ELECTRICAS
ARQ. ERWIN ZAMBRANO

PLANOS DE REFERENCIA
PLANO 21.PDF

OBSERVACIONES

CONTIENE
PLANTA PRIMER NIVEL

ESCALA	FECHA
1:100	31-05-2019

ARCHIVO	FECHA DE COPIA
Centro Cultural LA CASA PARA TODOS.pjn	31-05-2019

DIBUJÓ	ELABORACIÓN
Juliana Moreno	Juliana Moreno

REVISION	PLANO N°	PLANCHAS N°
02	S-003	21 DE 26

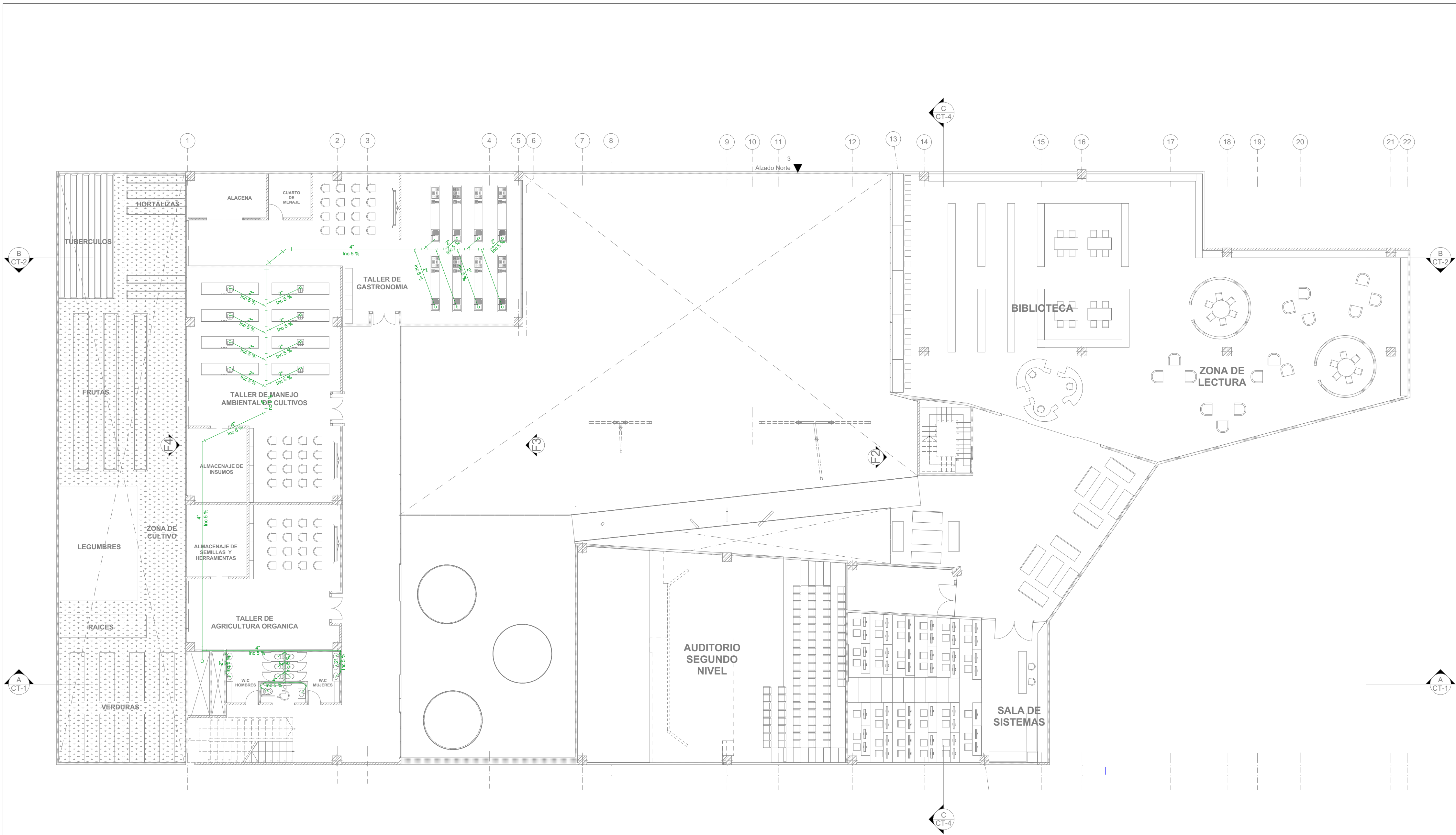

S-3

RED SANITARIA PLANTA PRIMER NIVEL

ESC 1:100

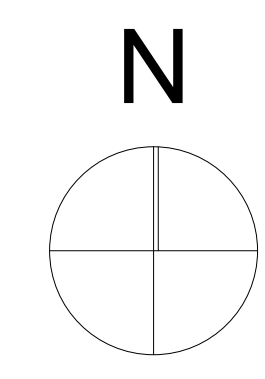



ESTUDIANTE

LIZETH JULIANA MORENO HERNANDEZ

PROYECTO
CENTRO CULTURAL
"LA CASA PARA TODOS"
2019

CONVENCIONES

MODIFICACIONES FECHA

- | | |
|------------------|------------|
| 1. MODIFICACION | 30-01-2019 |
| 2. MODIFICACION | 06-02-2019 |
| 3. MODIFICACION | 08-02-2019 |
| 4. MODIFICACION | 14-02-2019 |
| 5. MODIFICACION | 02-03-2019 |
| 6. MODIFICACION | 09-03-2019 |
| 7. MODIFICACION | 30-03-2019 |
| 8. MODIFICACION | 13-04-2019 |
| 9. MODIFICACION | 11-05-2019 |
| 10. MODIFICACION | 31-05-2019 |

COLABORADORES

TUTOR
ARQ. ROMAN DARIO GARCIA

BIOCLIMATICA
ARQ. JUAN DAVID GIRALDO

ESTRUCTURA
ARQ. ANDRES GONZALES

INSTALACIONES HIDRAULICAS
ARQ. ERWIN ZAMBRANO

INSTALACIONES ELECTRICAS
ARQ. ERWIN ZAMBRANO

PLANOS DE REFERENCIA

PLANO 22.PDF

OBSERVACIONES

CONTIENE

PLANTA SEGUNDO NIVEL

ESCALA	FECHA
1:100	31-05-2019

ARCHIVO	FECHA DE COPIA
Centro Cultural LA CASA PARA TODOS.pjn	31-05-2019

DIBUJÓ	ELABORACIÓN
Juliana Moreno	Juliana Moreno

REVISION	PLANO N°	PLANCHAS N°
02	S-004	22 DE 26

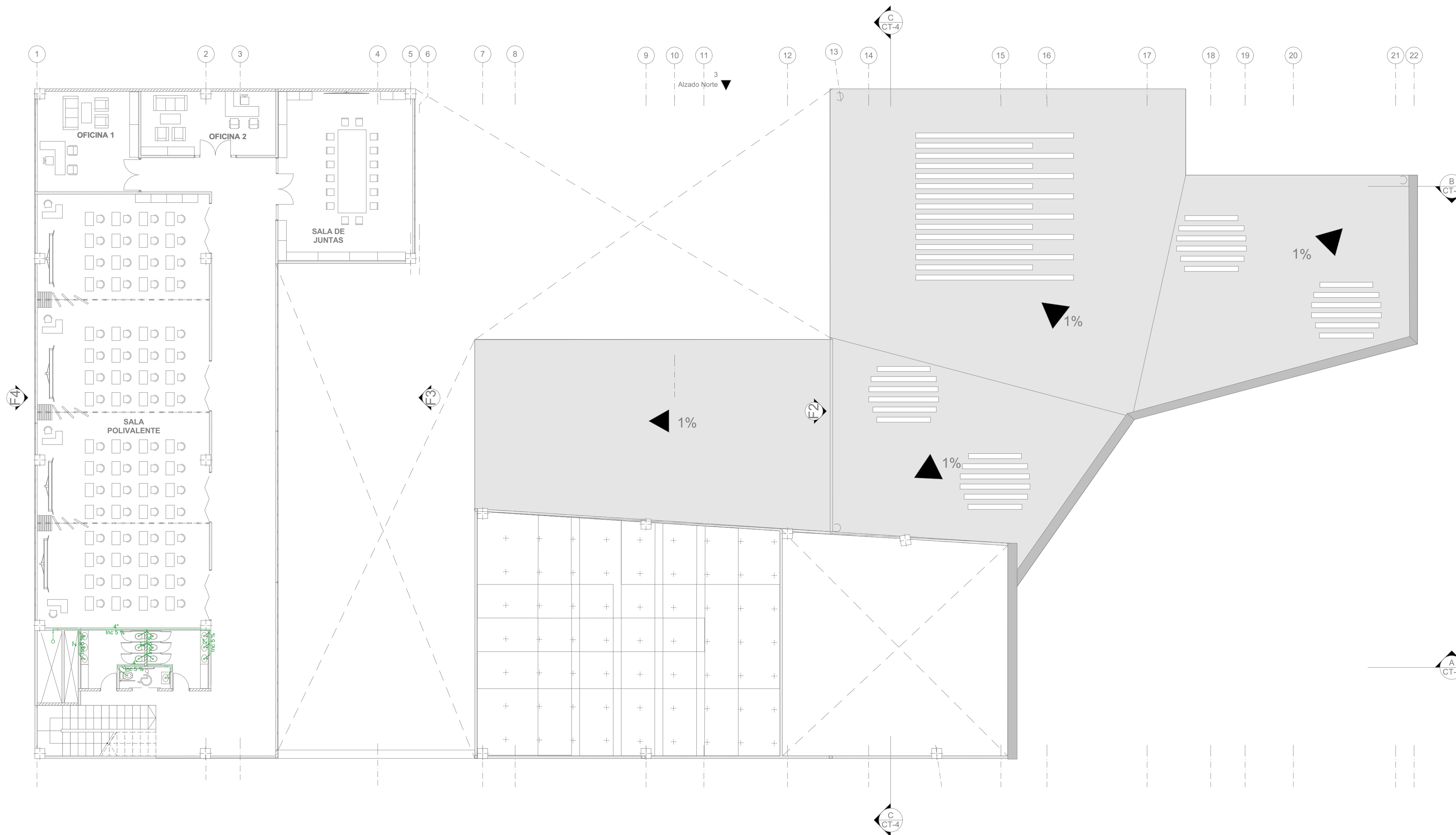

S-4 RED HIDRAULICA PLANTA SEGUNDO NIVEL
ESC 1:100

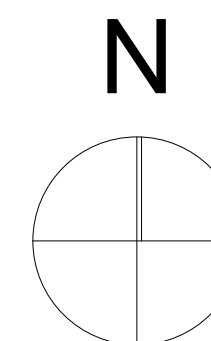

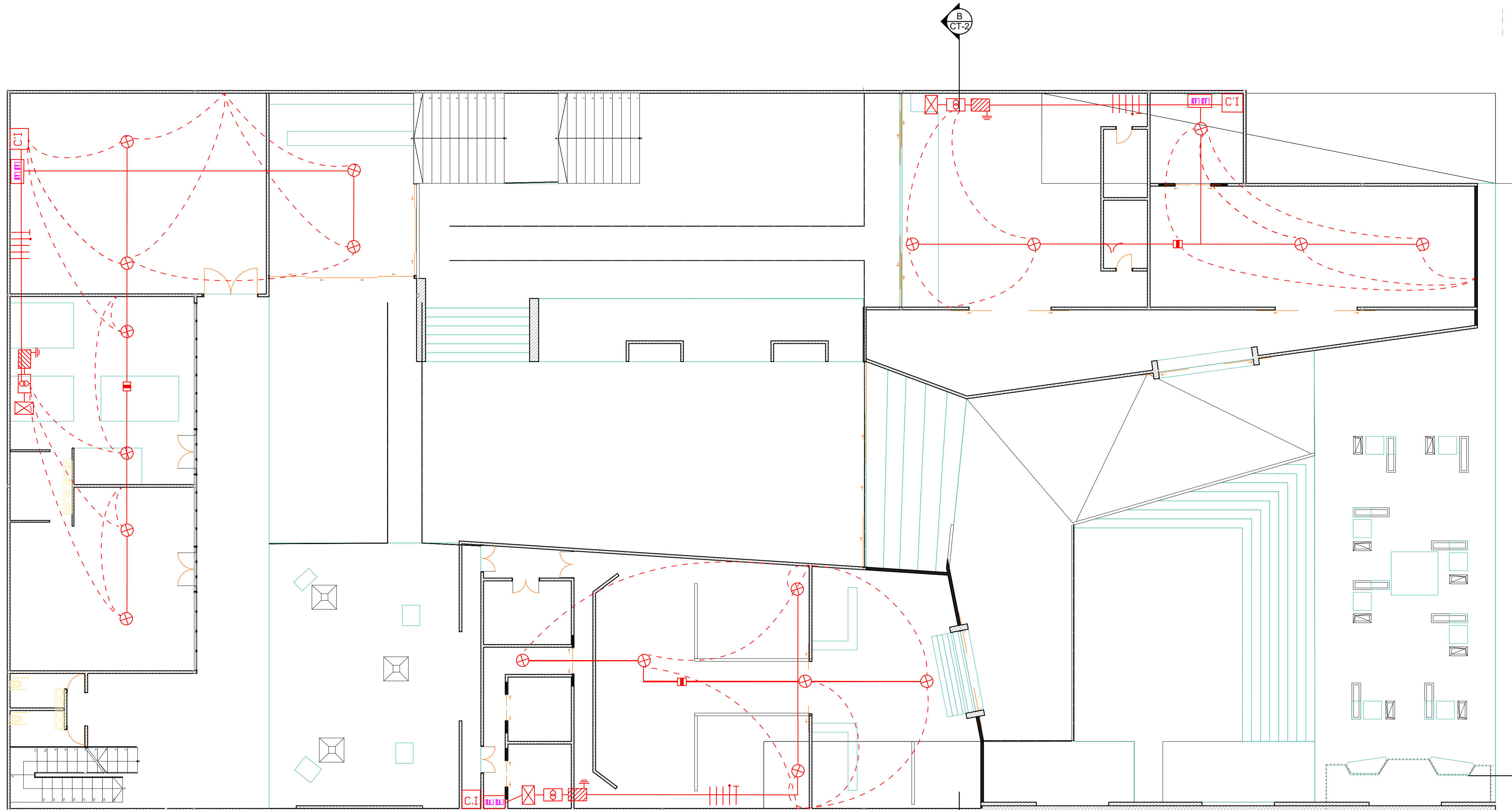

E1

RED ELECTRICA PLANTA BAJA

ESC 1:100

26	100-E-001	20
23		
 UNIVERSIDAD La Gran Colombia		
ESTUDIANTE		
LIZETH JULIANA MORENO HERNANDEZ		
PROYECTO		
CENTRO CULTURAL "LA CASA PARA TODOS" 2019		
CONVENCIONES		
<ul style="list-style-type: none"> — Conductores de fase — Conductor neutro — Conductor de puesta a tierra T Tablero de acometidas G Tablero general M Medidor D Tablero de distribución L Lámpara S Sensor T Tierra T Tomacorriente monofásico A Acometida M Medidor G Generador I Interruptor automático en aire C Caja de empalme 		
MODIFICACIONES FECHA		
<ol style="list-style-type: none"> 1. MODIFICACION 30-01-2019 2. MODIFICACION 06-02-2019 3. MODIFICACION 08-02-2019 4. MODIFICACION 14-02-2019 5. MODIFICACION 02-03-2019 6. MODIFICACION 09-03-2019 7. MODIFICACION 30-03-2019 8. MODIFICACION 13-04-2019 9. MODIFICACION 11-05-2019 10. MODIFICACION 31-05-2019 		
COLABORADORES		
TUTOR		
ARQ. ROMAN DARIO GARCIA		
BIOClimATICA		
ARQ. JUAN DAVID GIRALDO		
ESTRUCTURA		
ARQ. ANDRES GONZALES		
INSTALACIONES HIDRAULICAS		
ARQ. ERWIN ZAMBRANO		
INSTALACIONES ELECTRICAS		
ARQ. ERWIN ZAMBRANO		
PLANOS DE REFERENCIA		
PLANO 23.PDF		
Vo. Bo. APROBACION TUTOR		Vo. Bo. ESTUDIANTE PROYECTISTA
Vo. Bo. ASESOR ESTRUCTURA		Vo. Bo. ASESOR BIOCLIMATICA
Vo. Bo. ASESOR INSTALACIONES HIDRAULICAS		Vo. Bo. ASESOR INSTALACIONES ELECTRICAS
CONTIENE		
INSTALACIONES		
ESCALA		FECHA
1:100		13-04-2019
ARCHIVO		FECHA DE COPIA
Centro Cultural LA CASA PARA TODOS.ppt		13-04-2019
DIBUJÓ		ELABORACIÓN
Juliana Moreno		Juliana Moreno
REVISION	PLANO N°	PLANCHAS N°
02	E-001	23 DE 26

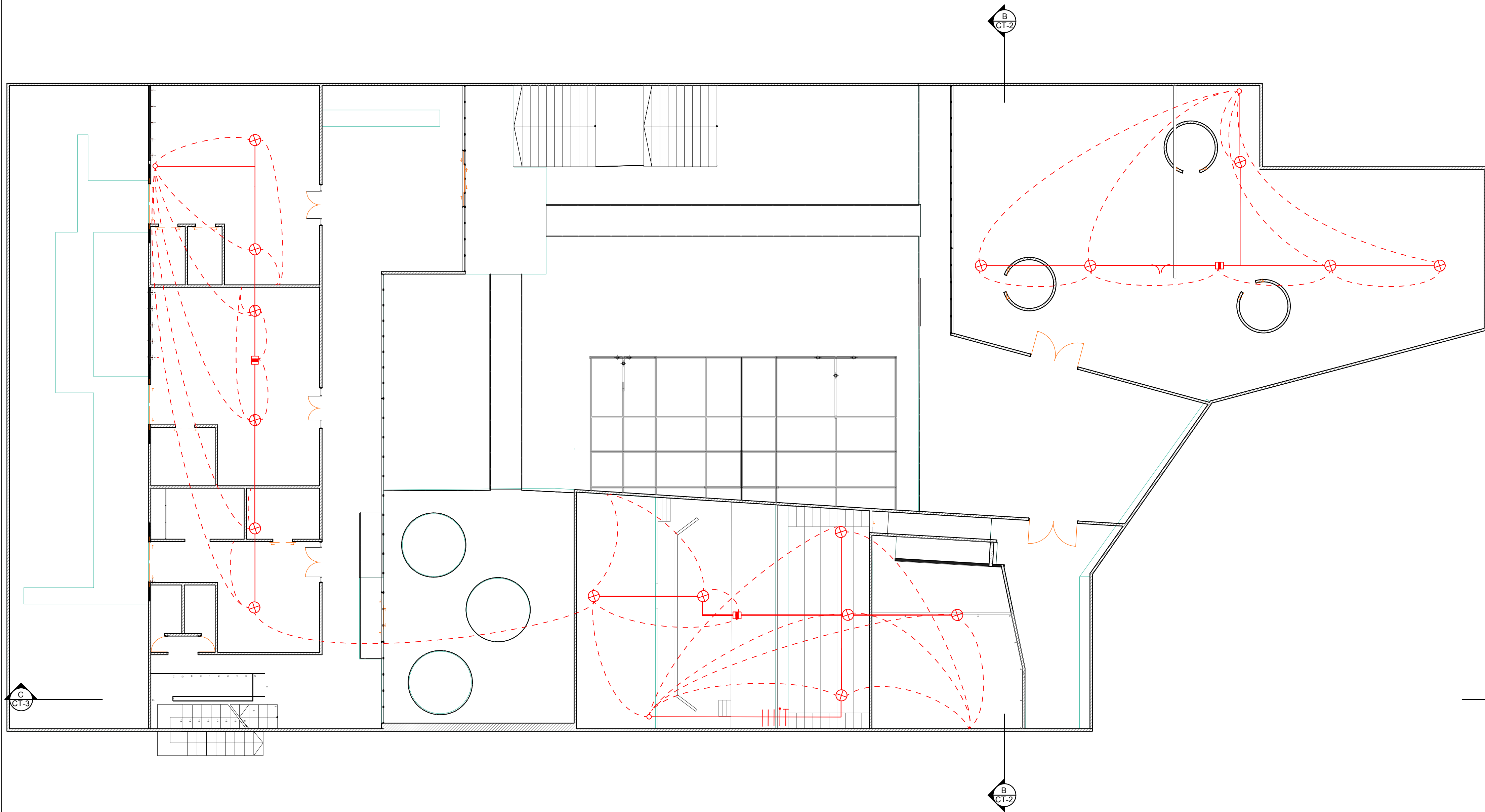

E-2

REDELECTRICA PRIMER NIVEL

ESC 1:100

02 E-002 24 DE 26



ESTUDIANTE
LIZETH JULIANA MORENO HERNANDEZ

PROYECTO
CENTRO CULTURAL "LA CASA PARA TODOS" 2019

- CONVENCIONES**
- Conductores de fase
 - - - Conductor neutro
 - ⊕ Conductor de puesta a tierra
 - ⊞ Tablero de acometidas
 - ⊞ Tablero general
 - ⊞ Medidor
 - ⊞ Tablero de distribución
 - ⊞ Lámpara
 - ⊞ Sensor
 - ⊞ Tierra
 - ⊞ Tomacorriente monofásico
 - ⊞ Acometida
 - ⊞ Medidor
 - ⊞ Generalizador
 - ⊞ Interruptor automático en aire
 - ⊞ Caja de empalme

- MODIFICACIONES FECHA**
1. MODIFICACION 30-01-2019
 2. MODIFICACION 06-02-2019
 3. MODIFICACION 08-02-2019
 4. MODIFICACION 14-02-2019
 5. MODIFICACION 02-03-2019
 6. MODIFICACION 09-03-2019
 7. MODIFICACION 30-03-2019
 8. MODIFICACION 13-04-2019
 9. MODIFICACION 11-05-2019
 10. MODIFICACION 31-05-2019

- COLABORADORES**
- TUTOR
ARQ. ROMAN DARIO GARCIA
- BIOCLIMATICA
ARQ. JUAN DAVID GIRALDO
- ESTRUCTURA
ARQ. ANDRES GONZALES
- INSTALACIONES HIDRAULICAS
ARQ. ERWIN ZAMBRANO
- INSTALACIONES ELECTRICAS
ARQ. ERWIN ZAMBRANO

PLANOS DE REFERENCIA
PLANO 24.PDF

Vo. Bo. APROBACION TUTOR	Vo. Bo. ESTUDIANTE PROYECTISTA
Vo. Bo. ASESOR ESTRUCTURA	Vo. Bo. ASESOR BIOCLIMATICA
Vo. Bo. ASESOR INSTALACIONES HIDRAULICAS	Vo. Bo. ASESOR INSTALACIONES ELECTRICAS

CONTIENE
INSTALACIONES

ESCALA 1:100	FECHA 13-04-2019
ARCHIVO Centro Cultural LA CASA PARA TODOS.pln	FECHA DE COPIA 13-04-2019
DIBUJÓ Juliana Moreno	ELABORACIÓN Juliana Moreno

REVISION 02 PLANO N° E-002 PLANCHA N° 24 DE 26

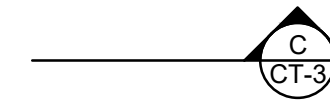
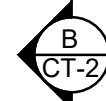
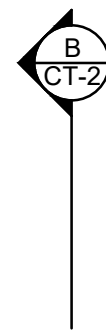
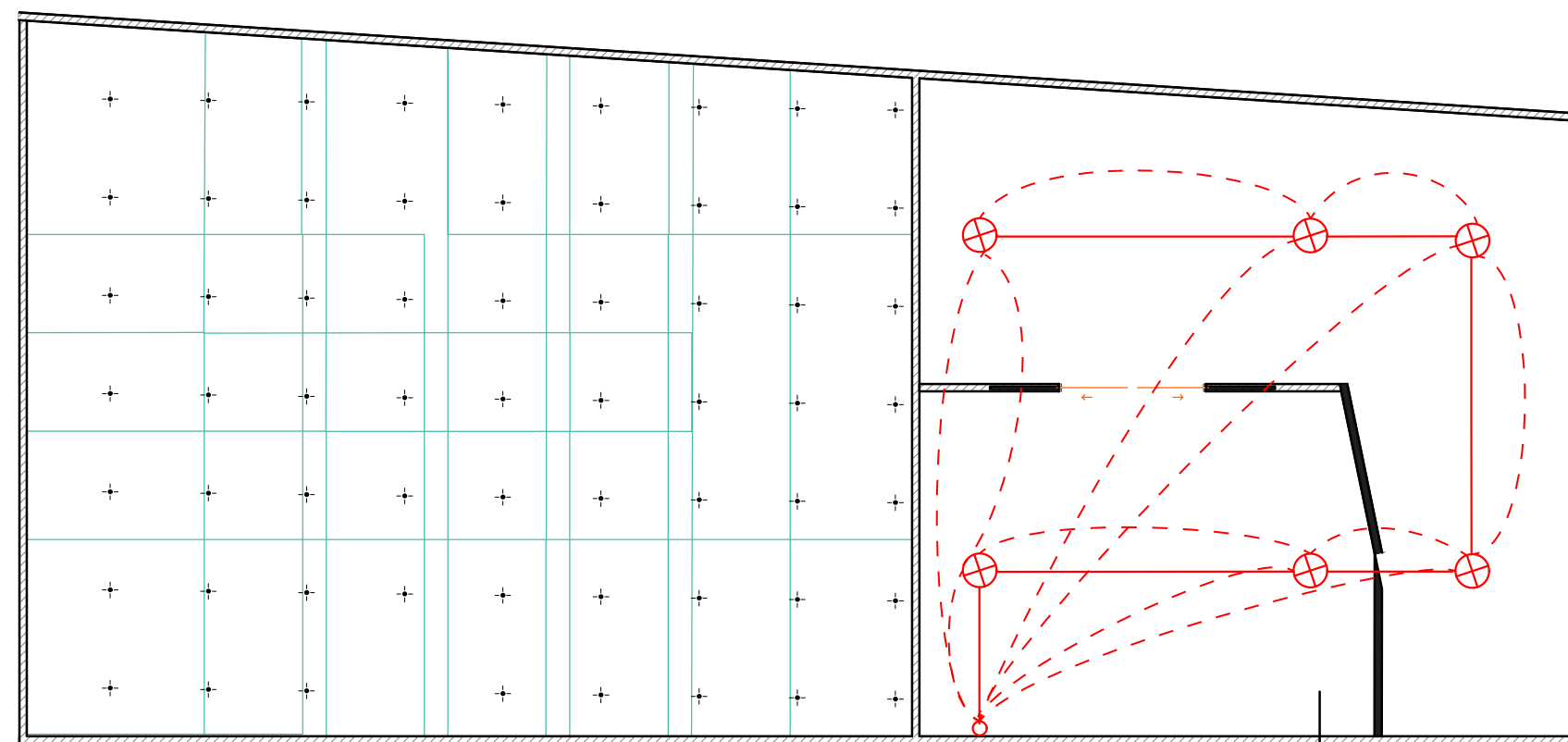
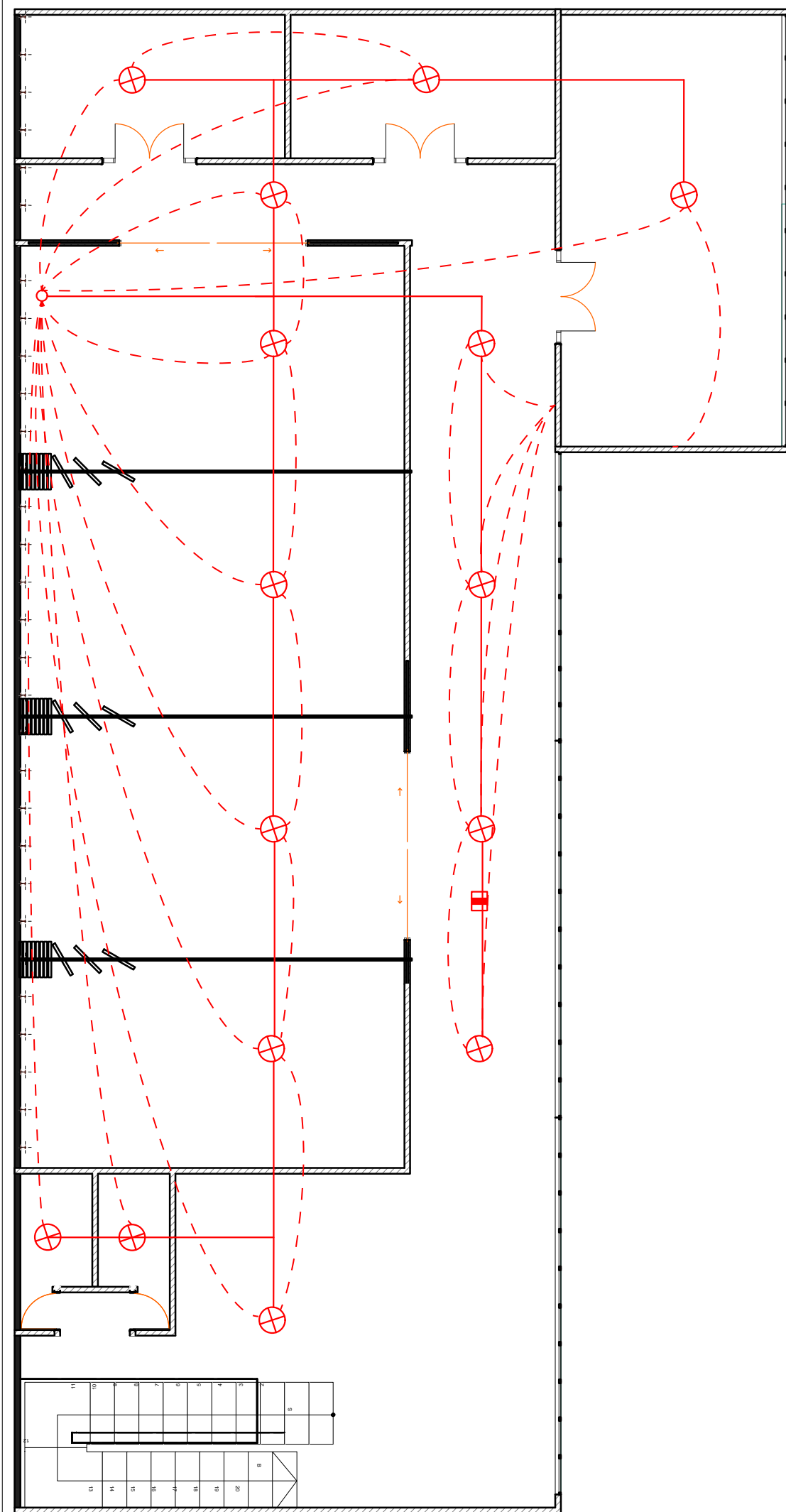

E-3

RED ELECTRICA SEGUNDO NIVEL

ESC 1:100

26	DE	25	E-003	02
REVISION	PLANO N°	PLANCHA N°		
ESTUDIANTE				
LIZETH JULIANA MORENO HERNANDEZ				
PROYECTO				
CENTRO CULTURAL "LA CASA PARA TODOS"				
2019				
CONVENCIONES				
<ul style="list-style-type: none"> Conductores de fase Conductor neutro Conductor de puesta a tierra Tablero de acometidas Tablero general Medidor Tablero de distribución Lámpara Sensor Tierra Tomacorriente monofásico Acometida Medidor Generalizador Interruptor automático en aire Caja de empalme 				
MODIFICACIONES FECHA				
<ol style="list-style-type: none"> 1. MODIFICACION 30-01-2019 2. MODIFICACION 06-02-2019 3. MODIFICACION 08-02-2019 4. MODIFICACION 14-02-2019 5. MODIFICACION 02-03-2019 6. MODIFICACION 09-03-2019 7. MODIFICACION 30-03-2019 8. MODIFICACION 13-04-2019 9. MODIFICACION 11-05-2019 10. MODIFICACION 31-05-2019 				
COLABORADORES				
TUTOR				
ARQ. ROMAN DARIO GARCIA				
BIOCLIMATICA				
ARQ. JUAN DAVID GIRALDO				
ESTRUCTURA				
ARQ. ANDRES GONZALES				
INSTALACIONES HIDRAULICAS				
ARQ. ERWIN ZAMBRANO				
INSTALACIONES ELECTRICAS				
ARQ. ERWIN ZAMBRANO				
PLANOS DE REFERENCIA				
PLANO 25.PDF				
Vo. Bo. APROBACION TUTOR		Vo. Bo. ESTUDIANTE PROJECTISTA		
Vo. Bo. ASESOR ESTRUCTURA		Vo. Bo. ASESOR BIOCLIMATICA		
Vo. Bo. ASESOR INSTALACIONES HIDRAULICAS		Vo. Bo. ASESOR INSTALACIONES ELECTRICAS		
CONTIENE				
INSTALACIONES				
ESCALA		FECHA		
1:100		13-04-2019		
ARCHIVO		FECHA DE COPIA		
Centro Cultural LA CASA PARA TODOS.ppt		13-04-2019		
DIBUJÓ		ELABORACIÓN		
Juliana Moreno		Juliana Moreno		
02	E-003	25	DE	26



U-1 PLANTA DE LOCALIZACION
ESC 1: 2000

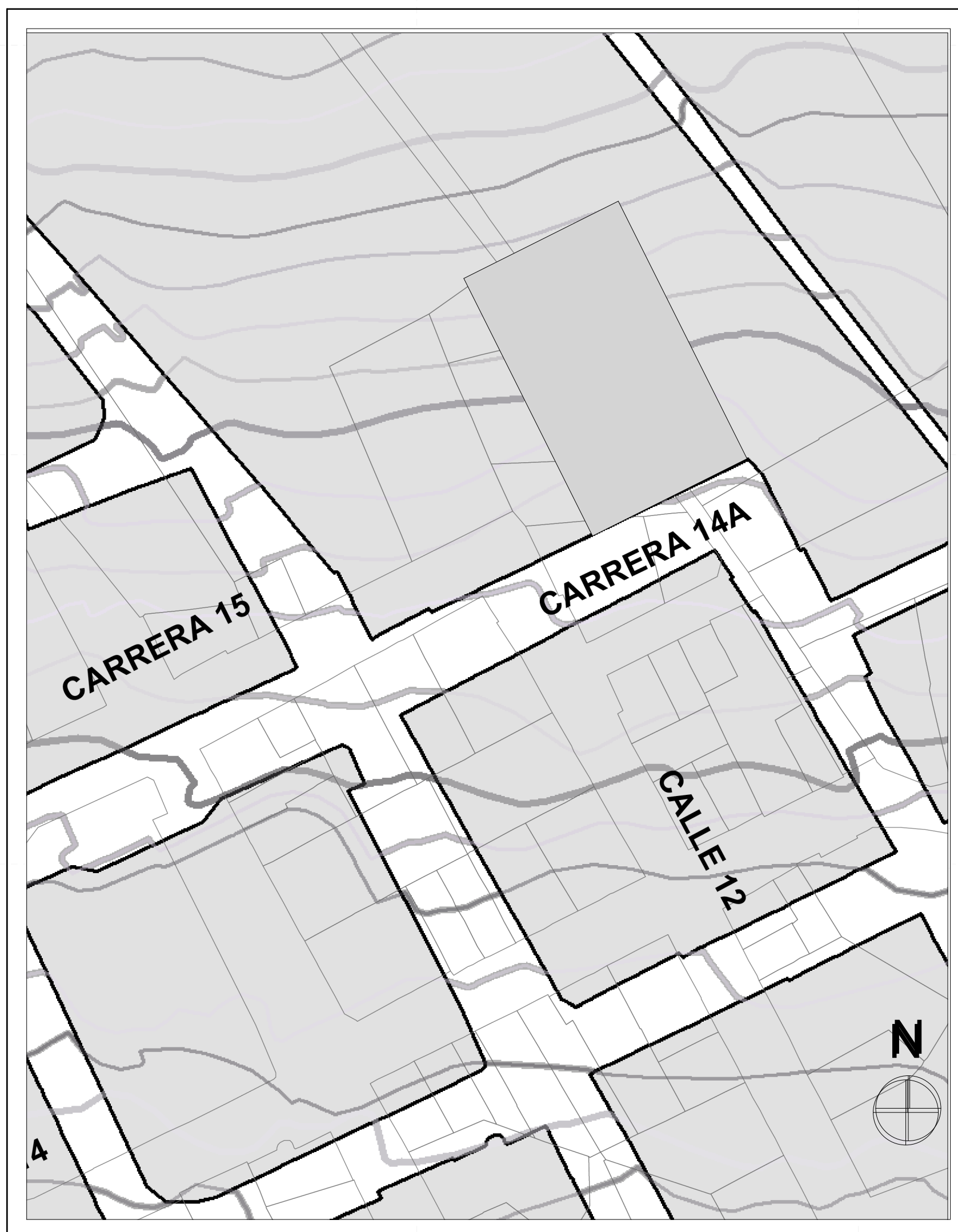

ARTICULO 47.

Del área institucional.

- Son aquellas zonas destinadas a dar solución a servicios administrativos, servicios educativos, de salud y seguridad y en ellas pueden establecerse instituciones del orden Municipal, Departamental o Nacional.

Del uso principal

Infraestructura administrativa, educativa, de salud y seguridad.

De los usos Compatibles

Agropecuaria tradicional, silvicultura, recreación y cultura.

De los usos condicionados

Granjas cunícolas, porcícolas, avícolas, construcción de vías, construcción de pozos profundos y reservorios, exploración y explotación petrolífera y plantas de tratamiento.

De los usos prohibidos

Todos los demás

CUADRO DE AREAS

DESCRIPCION	M2	M2
AREA DEL LOTE	3,120	-----
AREA TOTAL CONSTRUIDA	4,583.5	-----
AREA DE SOTANO	3270.19	-----
PARQUEADEROS	3045.48	69 veh.
SALA DE EXPOSICIONES	224.71	100 per.
AREA PRIMER PISO	1,000	-----
AUDITORIO	344	200 per.
AREA DE SERVICIO PRIMER PISO	36	-----
HALL DE ACCESO	154.5	-----
SALA DE DANZA	121.5	50 per.
SALA DE MUSICA	100.76	-----
BODEGA DE ALMACENAJE	33.24	-----
TALLER DE CONSTRUCCION	105	20 per.
TALLER DE ORNAMENTACION	105	20 per.
AREA SEGUNDO PISO	806	-----
ZONA DE CULTIVO	320	-----
AULA 1	27	20 per.
AULA 2	27	20 per.
AULA 3	25	20 per.
AULA 4	25	20 per.
TALLER DE MANEJO AMBIENTAL	80	20 per.
TALLER AGRICULTURA ORGANICA	80	20 per.
TALLER DE GASTRONIMIA	80	20 per.
CIRCULACION SEGUNDO PISO	142	-----
BAÑOS	16.5	-----
BIBLIOTECA	600	100 per.
AREA TERCER PISO	439.5	-----
OFICINA 1	27	5 per.
OFICINA 2	27	5 per.
SALA DE JUNTAS	50	20 per.
AULA 5	25	20 per.
AULA 6	25	20 per.
AULA 7	26	20 per.
BAÑO	16.5	-----
CIRCULACION TERCER PISO	142	-----
INDICE DE OCUPACION	0.33	-----
INDICE DE CONSTRUCCION	0.68	-----

Nota 1	NORMATIVA		
Destinacion del predio	Equipamiento social	Area minima de patio	20 M2
Aislamiento frontal	Respetar el paramento existente	Indice de ocupacion	Indefinido
Area minima del lote	750 M2	Indice de construccion	Indefinido
Altura maxima	15 M (5 pisos)	Area de cesion	Indefinido

10	100 - 0	10
UNIVERSIDAD La Gran Colombia		
ESTUDIANTE		
LIZETH JULIANA MORENO HERNANDEZ		
PROYECTO		
CENTRO CULTURAL "LA CASA PARA TODOS" 2019		
CONVENCIONES		
MODIFICACIONES FECHA		
1. MODIFICACION	30-01-2019	
2. MODIFICACION	06-02-2019	
3. MODIFICACION	08-02-2019	
4. MODIFICACION	14-02-2019	
5. MODIFICACION	00-00-2019	
6. MODIFICACION	00-00-2019	
7. MODIFICACION	00-00-2019	
8. MODIFICACION	00-00-2019	
9. MODIFICACION	00-00-2019	
10. MODIFICACION	00-00-2019	
COLABORADORES		
TUTOR		
ARQ. ROMAN DARIO GARCIA		
BIOLIMATICA		
ARQ. JUAN DAVID GIRALDO		
ESTRUCTURA		
INSTALACIONES HIDRAULICAS		
INSTALACIONES ELECTRICAS		
PLANOS DE REFERENCIA		
PLANO 01.PDF		
Vo. Bo. APROBACION TUTOR	Vo. Bo. ESTUDIANTE PROYECTISTA	
Vo. Bo. ASESOR ESTRUCTURA	Vo. Bo. ASESOR BIOLIMATICA	
Vo. Bo. ASESOR INSTALACIONES HIDRAULICAS	Vo. Bo. ASESOR INSTALACIONES ELECTRICAS	
CONTIENE		
PLANTA DE LOCALIZACION CUADRO DE AREAS NORMATIVA		
ESCALA	INDICADA	FECHA
		08-02-2019
ARCHIVO	FECHA DE COPIA	
Centro Cultural LA CASA PARA TODOS.pjn		08-02-2019
DIBUJÓ	ELABORACIÓN	
Juliana Moreno	Juliana Moreno	
REVISION	PLANO N°	PLANCHAS N°
01	U - 001	01



CENTRO CULTURAL
LA CASA PARA TODOS

Equipamiento para el fortalecimiento de las costumbres Agrícolas y Culturales del municipio de Granada Cundinamarca