

P1 PLANTA ESTRCUTURAL TERCER PISO
 ESCALA 1:400

PROYECTO DE GRADO



COMPLEJO HOSPITALARIO INTERNACIONAL



Universidad La Gran Colombia
Facultad De Arquitectura

Localización

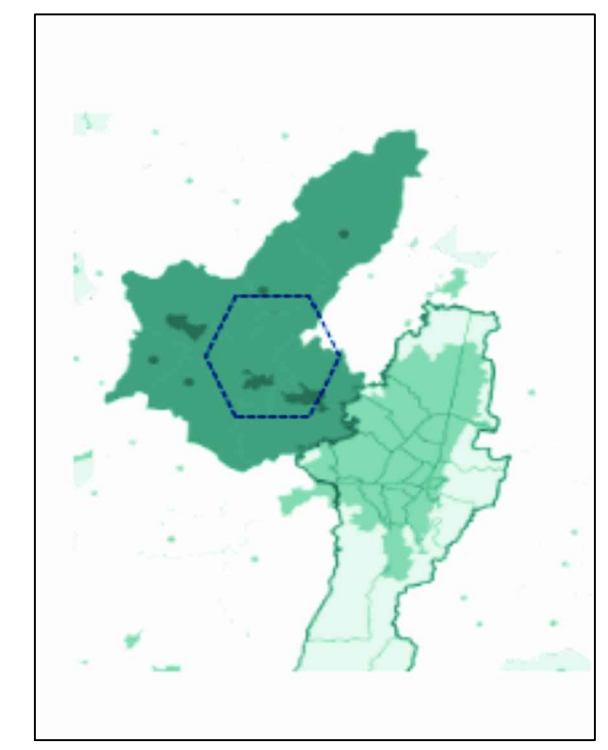

FUNZA
PROVINCIA DE SABANA DE OCCIDENTE A 15 KM DE LA CIUDAD DE BOGOTÁ

Desarrollada por

Lianna Stefany Pinto G

Contiene

PLANTA ESTRUCTURAL TERCER PISO

Convenciones

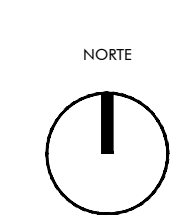

Proyecto Tematico de Grado

Arq. Edgar Roa
Docente

Escola	Fecha
1:400	DICIEMBRE 2019

Archivo	Fecha de copia
Proyecto de Grado Complejo hospitalario internacional- deg	

Dibujo	Nota
Lianna Pinto	

Revisión	Plano N.	Plancho N.
	P-01	1
		De 5