INTERVENCIÓN URBANO SUSTENTABLE A ORILLAS DEL RIO BAUDÓ (PUERTO MELUK)

LOCALIZACIÓN

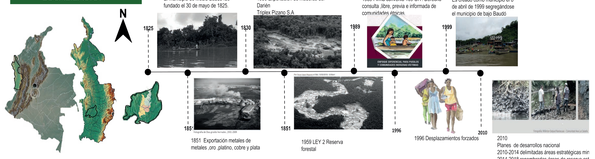

El municipio de Medio Baudó fue fundado el 30 de mayo de 1825.

1830 Exportación de maderas del Darién
Triplex Pizano S.A

1889 Firma convenio 169 OIT. Derecho consulta .Ibre, previa e informada de comunidades étnicas.

Es creado como municipio el 8 de abril de 1899 segregándose el municipio de bajo Baudó

1851 Exportación metales de metales .oro .platino, cobre y plata

1859 LEY 2 Reserva forestal

1996 Desplazamientos forzados

2010
Planes de desarrollo nacional 2010-2014 delimitadas áreas estratégicas mir 2014-2018 renombradas áreas de reserva est

POBLACIÓN TOTAL

252.911 Hombres
252.105 Mujeres

505.016

Distribución de la Población
49,2% Cabecera
y 50,8% Otra

Distribución de la Población por razas

Raza	Población %
Mestizos y Blancos	5.2 %
Negros o Afrocolom bianos	82.1 %
Amerindios o Indígenas	12.7 %

OBJETIVO GENERAL

Desarrollar propuesta de diseño urbano arquitectónico; de integración multimodal, edicionando las problemáticas de movilidad fluvial y si.ruc generando activi.cón económica en puerto Méluk.

OBJETIVOS ESPECIFICOS

1) Estudiar e identificar problemáticas urbanas y arquitectónicas puerto Méluk
2) Proponer estrategias de modelo urbano arquitectónico que integren las dinámicas y actividades económicas en puerto Méluk.
3) Implementar diseño urbano arquitectónico portuario, donde se integren y articulen las consecuencias deseadas en puerto Méluk.

MARCO TEORICO

RENOVACION

- Definir para cada zona o grupo de zonas homogéneas
- Conservacion de los espacios de mas importância
- Mejorar el nivel de vida de las personas
- Clasificación del suelo

REACTIVACION ECONOMICA

- Creación de créditos para el sector agropecuario
- Almacenaje para insumos agropecuarios
- Territorios funcionales para la naturaleza y los seres humanos

MARCO CONCEPTUAL

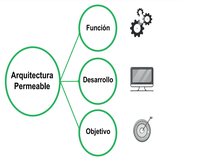

MARCO NORMATIVO

Medio Baudó al ser un municipio con población menor a los 30.000 habitantes.

Maneja un plan de mejoramiento territorial (EOT)

8 TRABAJO DECENTE Y CRECIMIENTO ECONÓMICO

Un crecimiento económico inclusivo y sostenido puede impulsar el progreso, crear empleos decentes para todos y mejorar los estándares de vida
- Garantizar que los servicios de salud esenciales sigan estando disponibles y proteger los sistemas sanitarios
- Proteger empleos y apoyar a pequeñas y medianas empresas.

9 INDUSTRIA, INNOVACIÓN E INFRAESTRUCTURA

Proveer la construcción, adecuación o mejoramiento de las obras de infraestructura básica priorizadas concertadamente, que demande el progreso local

15 VIDA DE ECOSISTEMAS TERRESTRES

Promover el valor de los servicios ambientales, los usos avanzados de la biodiversidad y los derechos de las comunidades sobre ellas, así como la investigación para el aprovechamiento sustentable del medio natural y la oferta tecnológica apropiada

PLANTEAMIENTO DEL PROBLEMA

Se evidencia un déficit normativo de infraestructura :

- Explotación laboral
- Pocas oportunidades
- Falta de servicios públicos

- Cultivos ilegales
- Deforestación ilegal

- Falta de trabajo honesto
- Déficit de la salud
- Desplazamientos

PREGUNTA PROBLEMA

¿Qué soluciones urbano-arquitectónicas se pueden generar a través del análisis de la interpretación del (EOT) para el mejoramiento de las problemáticas situadas en puerto meluk?

ARBOL DE PROBLEMA

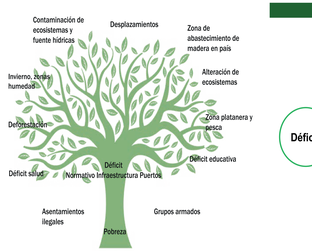

DÉFICIT

Con la propuesta de diseño de un modelo de Puerto urbano arquitectónico, se proyecta resolver diferentes problemáticas tales como:

Accesibilidad, movilidad economía.

Para este fin se realizará una integración comunitaria del río, solucionando el acceso fluvial y la embarcación de productos y alimentos producidos en la zona.

Integración comunitaria

MALECÓN
PUERTO
ALCALDIA
SALUD
EDUCACIÓN
VIVIENDA
BOMBEROS

HIPÓTESIS

Mediante el planteamiento alternativo de un diseño urbano arquitectónico en la cabecera principal de puerto Meluk, ya que el río cruza por todo el territorio transversalmente de nororiente a suroriente permitiendo la conectividad de las diferentes las cabeceras municipales siendo las más importantes Pie de Pato, Puerto Meluk y Pizarro desde el alto hasta el bajo Baudó.

ANÁLISIS BIOCLIMATICO

TEMPERATURA MENSUAL

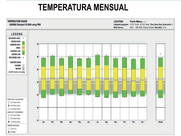

Se Tiene una temperatura Máxima de 34°C el cual es en el mes de Enero, con esto una temperatura mínima de 20°C y un promedio de 26°C anuales

TEMPERATURA X HORA

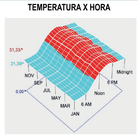

En el lugar de intervención varía la temperatura entre 21°C ha un 21°C

ROSA DE LOS VIENTOS

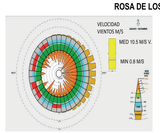

Se presenta una velocidad aproximada de 1.3km/s y con esto una dirección de Oeste a Este teniendo en cuenta que los vientos se distribuyen en Noreste y Sureste pero con menos /s frecuencia y velocidad

Orientación solar en el trascurso del días

ANÁLISIS DINÁMICO

ANÁLISIS COMERCIAL

Sector Comercial
Sector Industrial
Sector Residencial
Sector Institucional
Sector Recreativo
Sector Mixto
Sector Vivienda
Sector Vivienda Mixto
Sector Vivienda Industrial
Sector Vivienda Institucional
Sector Vivienda Recreativo
Sector Vivienda Comercial
Sector Vivienda Institucional Recreativo
Sector Vivienda Comercial Institucional
Sector Vivienda Comercial Recreativo
Sector Vivienda Comercial Institucional Recreativo
Sector Vivienda Industrial Institucional
Sector Vivienda Industrial Institucional Recreativo
Sector Vivienda Industrial Institucional Comercial
Sector Vivienda Industrial Institucional Comercial Recreativo
Sector Vivienda Industrial Institucional Comercial Recreativo Mixto
Sector Vivienda Industrial Institucional Comercial Recreativo Mixto Vivienda
Sector Vivienda Industrial Institucional Comercial Recreativo Mixto Vivienda Mixto
Sector Vivienda Industrial Institucional Comercial Recreativo Mixto Vivienda Mixto Vivienda
Sector Vivienda Industrial Institucional Comercial Recreativo Mixto Vivienda Mixto Vivienda Mixto
Sector Vivienda Industrial Institucional Comercial Recreativo Mixto Vivienda Mixto Vivienda Mixto Vivienda
Sector Vivienda Industrial Institucional Comercial Recreativo Mixto Vivienda Mixto Vivienda Mixto Vivienda Mixto
Sector Vivienda Industrial Institucional Comercial Recreativo Mixto Vivienda Mixto Vivienda Mixto Vivienda Mixto Vivienda
Sector Vivienda Industrial Institucional Comercial Recreativo Mixto Vivienda Mixto Vivienda Mixto Vivienda Mixto Vivienda Mixto
Sector Vivienda Industrial Institucional Comercial Recreativo Mixto Vivienda Mixto Vivienda Mixto Vivienda Mixto Vivienda Mixto Vivienda
Sector Vivienda Industrial Institucional Comercial Recreativo Mixto Vivienda Mixto Vivienda Mixto Vivienda Mixto Vivienda Mixto Vivienda Mixto
Sector Vivienda Industrial Institucional Comercial Recreativo Mixto Vivienda Mixto Vivienda Mixto Vivienda Mixto Vivienda Mixto Vivienda Mixto Vivienda
Sector Vivienda Industrial Institucional Comercial Recreativo Mixto Vivienda Mixto Vivienda Mixto Vivienda Mixto Vivienda Mixto Vivienda Mixto Vivienda Mixto
Sector Vivienda Industrial Institucional Comercial Recreativo Mixto Vivienda Mixto Vivienda Mixto Vivienda Mixto Vivienda Mixto Vivienda Mixto Vivienda Mixto Vivienda
Sector Vivienda Industrial Institucional Comercial Recreativo Mixto Vivienda Mixto Vivienda Mixto Vivienda Mixto Vivienda Mixto Vivienda Mixto Vivienda Mixto Vivienda Mixto
Sector Vivienda Industrial Institucional Comercial Recreativo Mixto Vivienda Mixto Vivienda Mixto Vivienda Mixto Vivienda Mixto Vivienda Mixto Vivienda Mixto Vivienda Mixto Vivienda
Sector Vivienda Industrial Institucional Comercial Recreativo Mixto Vivienda Mixto Vivienda Mixto Vivienda Mixto Vivienda Mixto Vivienda Mixto Vivienda Mixto Vivienda Mixto Vivienda Mixto
Sector Vivienda Industrial Institucional Comercial Recreativo Mixto Vivienda Mixto Vivienda Mixto Vivienda Mixto Vivienda Mixto Vivienda Mixto Vivienda Mixto Vivienda Mixto Vivienda Mixto Vivienda
Sector Vivienda Industrial Institucional Comercial Recreativo Mixto Vivienda Mixto Vivienda Mixto Vivienda Mixto Vivienda Mixto Vivienda Mixto Vivienda Mixto Vivienda Mixto Vivienda Mixto Vivienda Mixto
Sector Vivienda Industrial Institucional Comercial Recreativo Mixto Vivienda Mixto Vivienda Mixto Vivienda Mixto Vivienda Mixto Vivienda Mixto Vivienda Mixto Vivienda Mixto Vivienda Mixto Vivienda Mixto Vivienda
Sector Vivienda Industrial Institucional Comercial Recreativo Mixto Vivienda Mixto Vivienda Mixto Vivienda Mixto Vivienda Mixto Vivienda Mixto Vivienda Mixto Vivienda Mixto Vivienda Mixto Vivienda Mixto Vivienda Mixto
Sector Vivienda Industrial Institucional Comercial Recreativo Mixto Vivienda Mixto Vivienda Mixto Vivienda Mixto Vivienda Mixto Vivienda Mixto Vivienda Mixto Vivienda Mixto Vivienda Mixto Vivienda Mixto Vivienda Mixto Vivienda
Sector Vivienda Industrial Institucional Comercial Recreativo Mixto Vivienda Mixto Vivienda Mixto Vivienda Mixto Vivienda Mixto Vivienda Mixto Vivienda Mixto Vivienda Mixto Vivienda Mixto Vivienda Mixto Vivienda Mixto Vivienda Mixto
Sector Vivienda Industrial Institucional Comercial Recreativo Mixto Vivienda Mixto Vivienda Mixto Vivienda Mixto Vivienda Mixto Vivienda Mixto Vivienda Mixto Vivienda Mixto Vivienda Mixto Vivienda Mixto Vivienda Mixto Vivienda Mixto Vivienda Mixto
Sector Vivienda Industrial Institucional Comercial Recreativo Mixto Vivienda Mixto Vivienda Mixto Vivienda Mixto Vivienda Mixto Vivienda Mixto Vivienda Mixto Vivienda Mixto Vivienda Mixto Vivienda Mixto Vivienda Mixto Vivienda Mixto Vivienda Mixto Vivienda Mixto
Sector Vivienda Industrial Institucional Comercial Recreativo Mixto Vivienda Mixto Vivienda Mixto Vivienda Mixto Vivienda Mixto Vivienda Mixto Vivienda Mixto Vivienda Mixto Vivienda Mixto Vivienda Mixto Vivienda Mixto Vivienda Mixto Vivienda Mixto Vivienda