

CENTRO VIDA

Adulto Mayor como Sujeto Vital en San José de Pare Boyacá

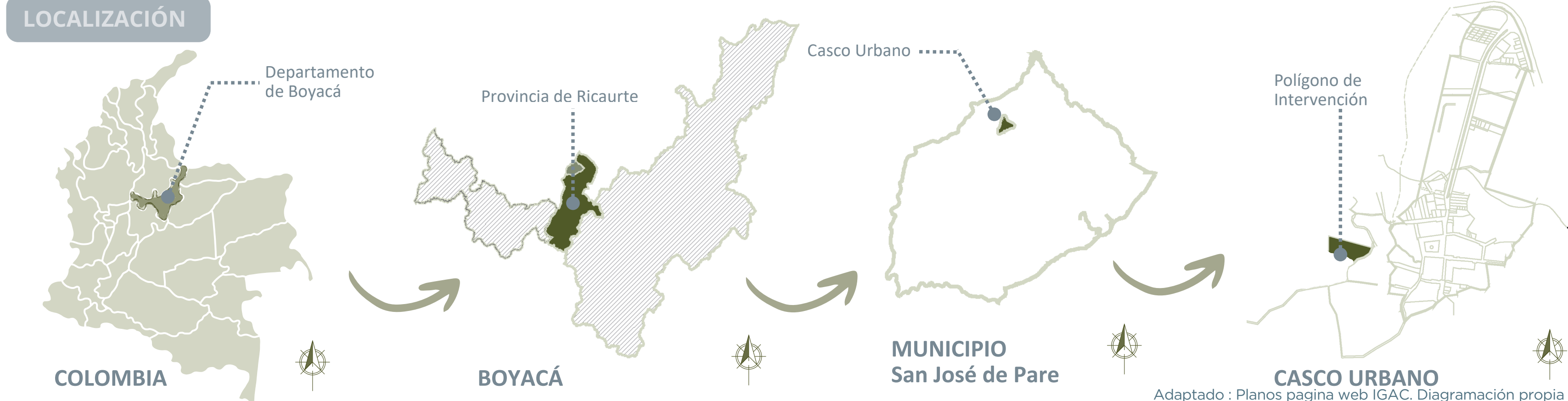

PLANTEAMIENTO DEL PROBLEMA

¿Qué es un centro vida?

“Conjunto de proyectos, procedimientos, protocolos e infraestructura física, técnica y administrativa orientada a brindar una atención integral, durante el día, a los adultos Mayores, haciendo una contribución que impacte en su calidad de vida y bienestar.” LEY 1276 DE 2009

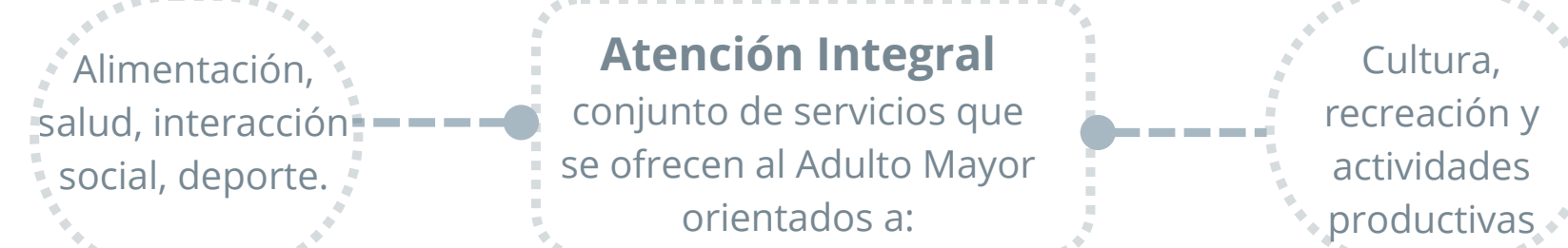

¿Qué es la vejez?



PROYECCIÓN ENVEJECIMIENTO EN COLOMBIA

En Colombia, el panorama demográfico actual revela un rápido crecimiento de la población adulta mayor, con un incremento anual del 3% según la CEPAL (2017).

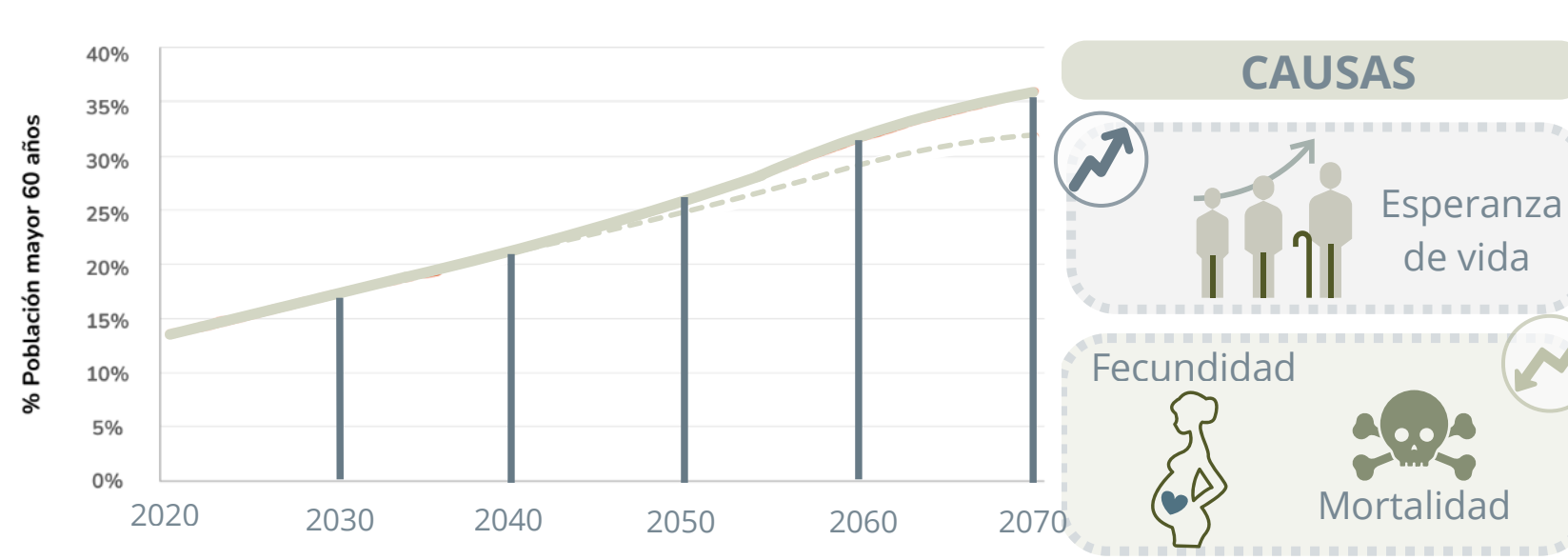

PREGUNTA PROBLEMA

¿Cómo puede el diseño arquitectónico de un centro vida en la vereda San Isidro de San José de Pare, Boyacá, reconocer al adulto mayor como sujeto vital de la sociedad por medio del envejecimiento activo integrando conceptos de biofilia?

OBJETIVO GENERAL

Diseñar un centro vida en la vereda san Isidro de san José de pare, Boyacá, que reconozca al adulto mayor como participante vital de la sociedad, promoviendo un envejecimiento activo e integrando elementos del diseño biofilico.

OBJETIVOS ESPECÍFICOS

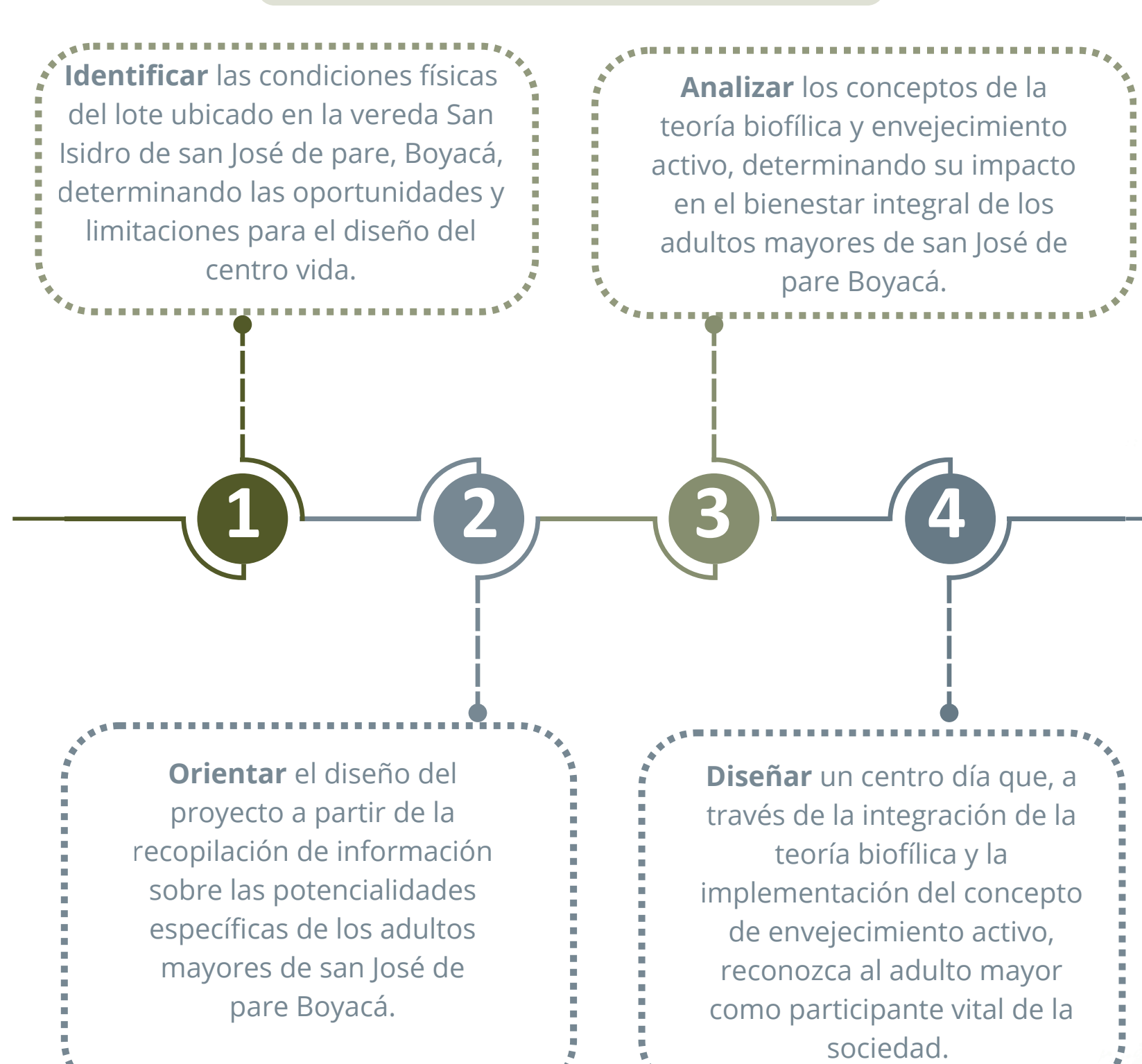

CARACTERIZACIÓN DEL LUGAR



METODOLOGÍA



CENTROS DE ATENCIÓN PARA EL ADULTO MAYOR EN EL DEPARTAMENTO DE BOYACÁ

Se evidencia que el centro de atención para el adulto mayor mas cercano se encuentra en la provincia de Ricaurte en el municipio de Sutamarchán a 1 hora y 35 minutos del casco urbano de municipio a 63.5mk

% Población de adultos mayores según departamento

Adaptado : Personas mayores en Colombia, hacia la inclusión y la participación. (2018)

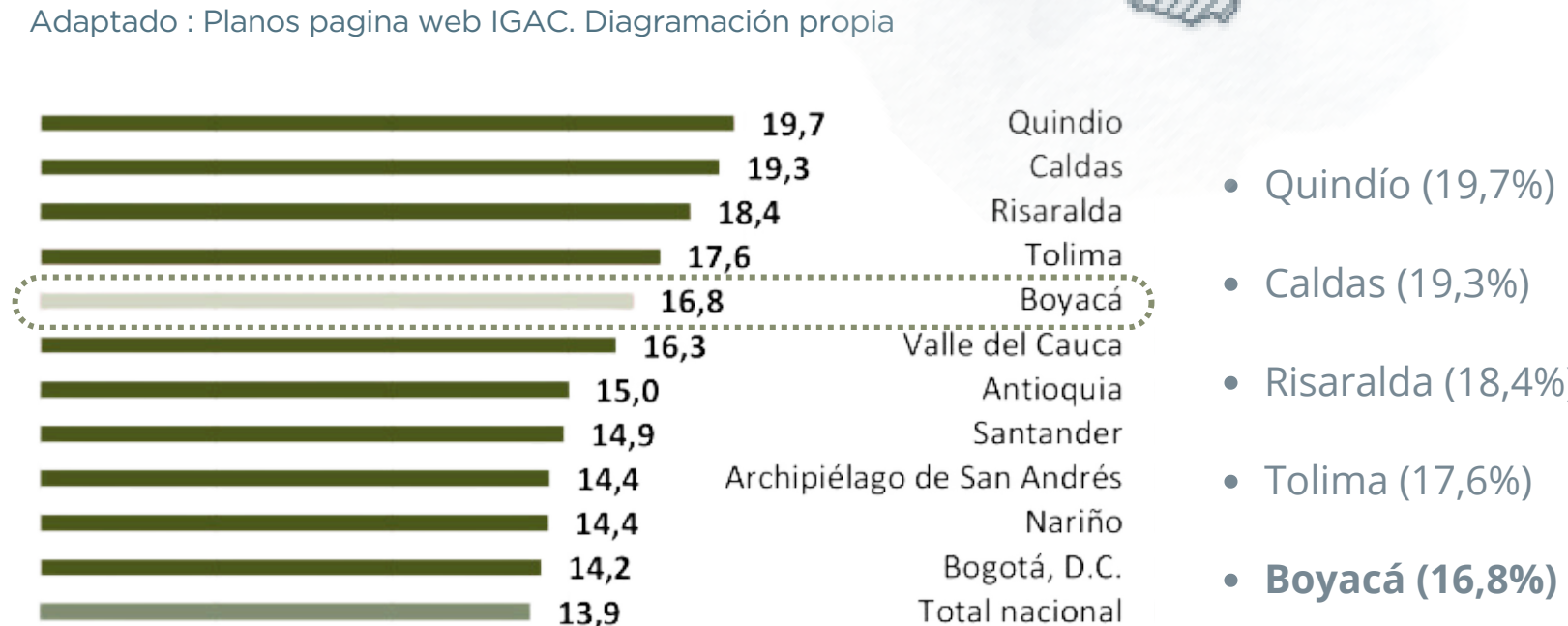
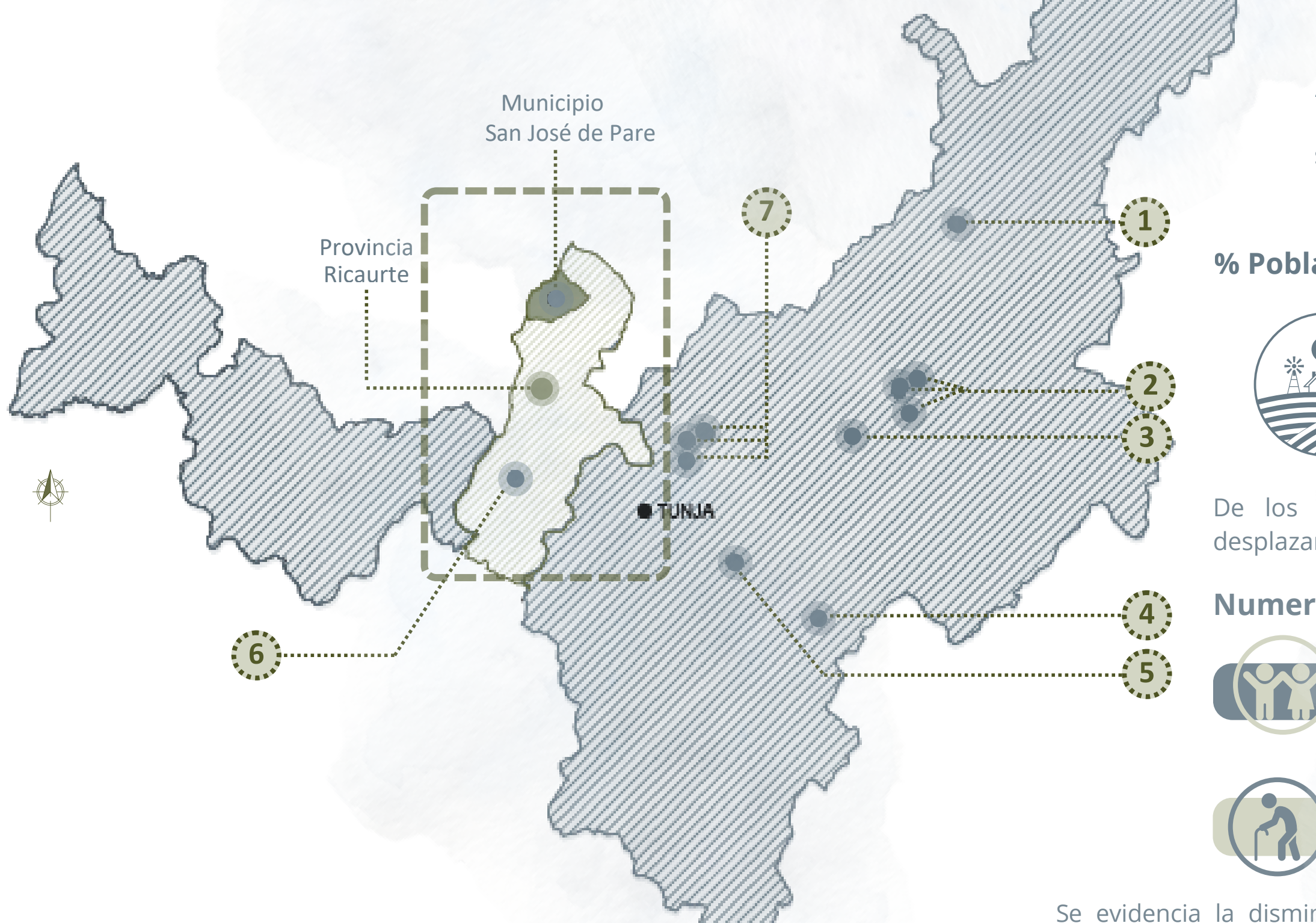
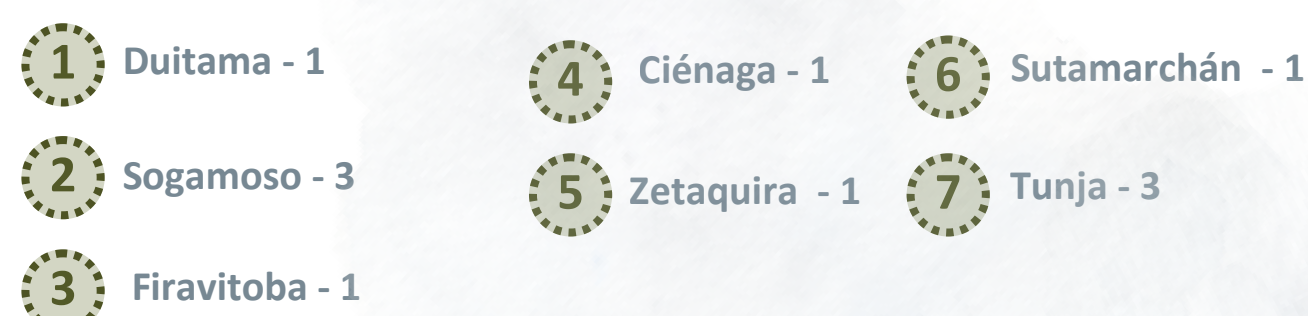

según las cifras del documento personas mayores en Colombia hacia la inclusión y la participación del DANE (2021) , dentro de los 5 primeros departamentos con mayor porcentaje de personas adultas mayores se encuentra **Boyacá**.

CARACTERIZACIÓN DEL TERRITORIO

Hitos



DATOS MUNICIPALES

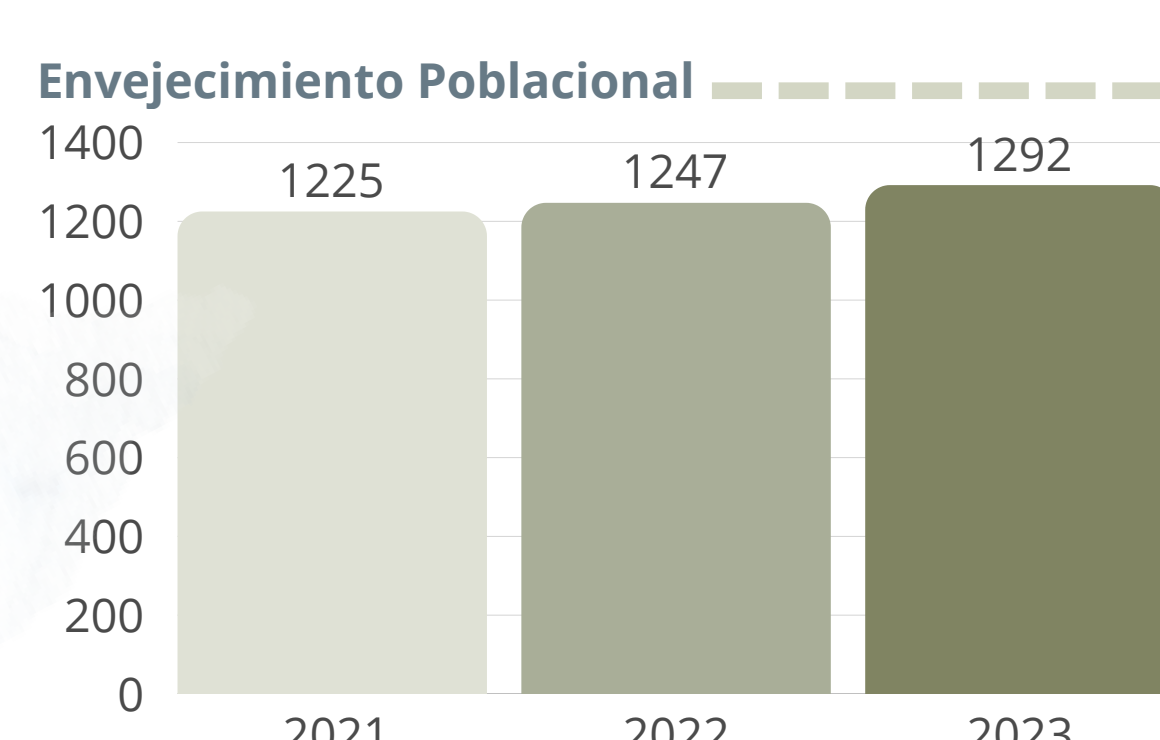

% Población Urbana VS Rural



De los datos anteriores se puede evidenciar que existe poco desplazamiento de la población hacia el área urbana del municipio.

Numero de personas por grupo de edad

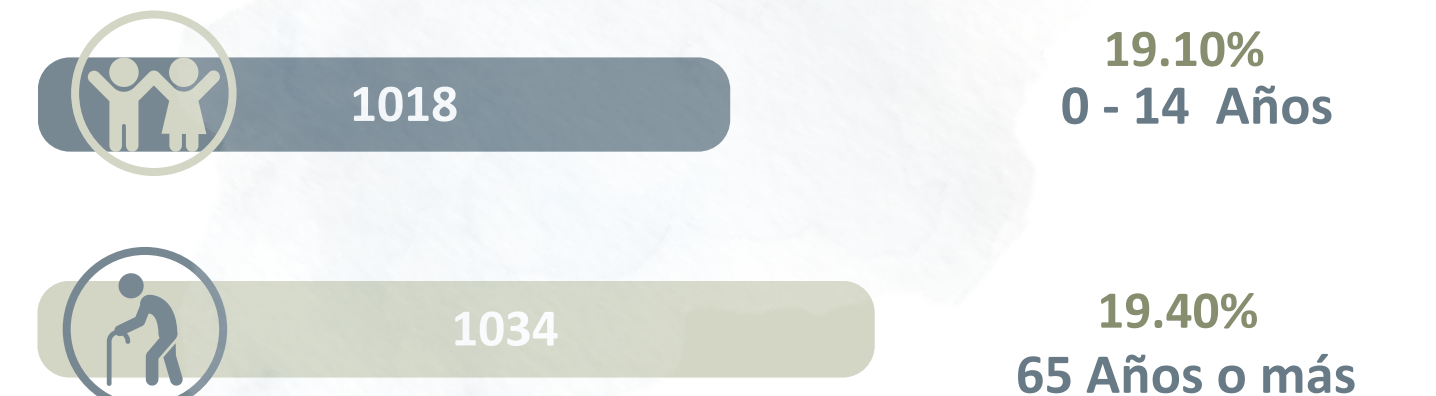

Se evidencia la disminución de la natalidad en el municipio y el incremento de la población adulta mayor. A pesar del aumento progresivo de este grupo etario, el plan de desarrollo municipal reconoce que los **adultos mayores aun desempeñan un rol activo en el área productiva del municipio.**

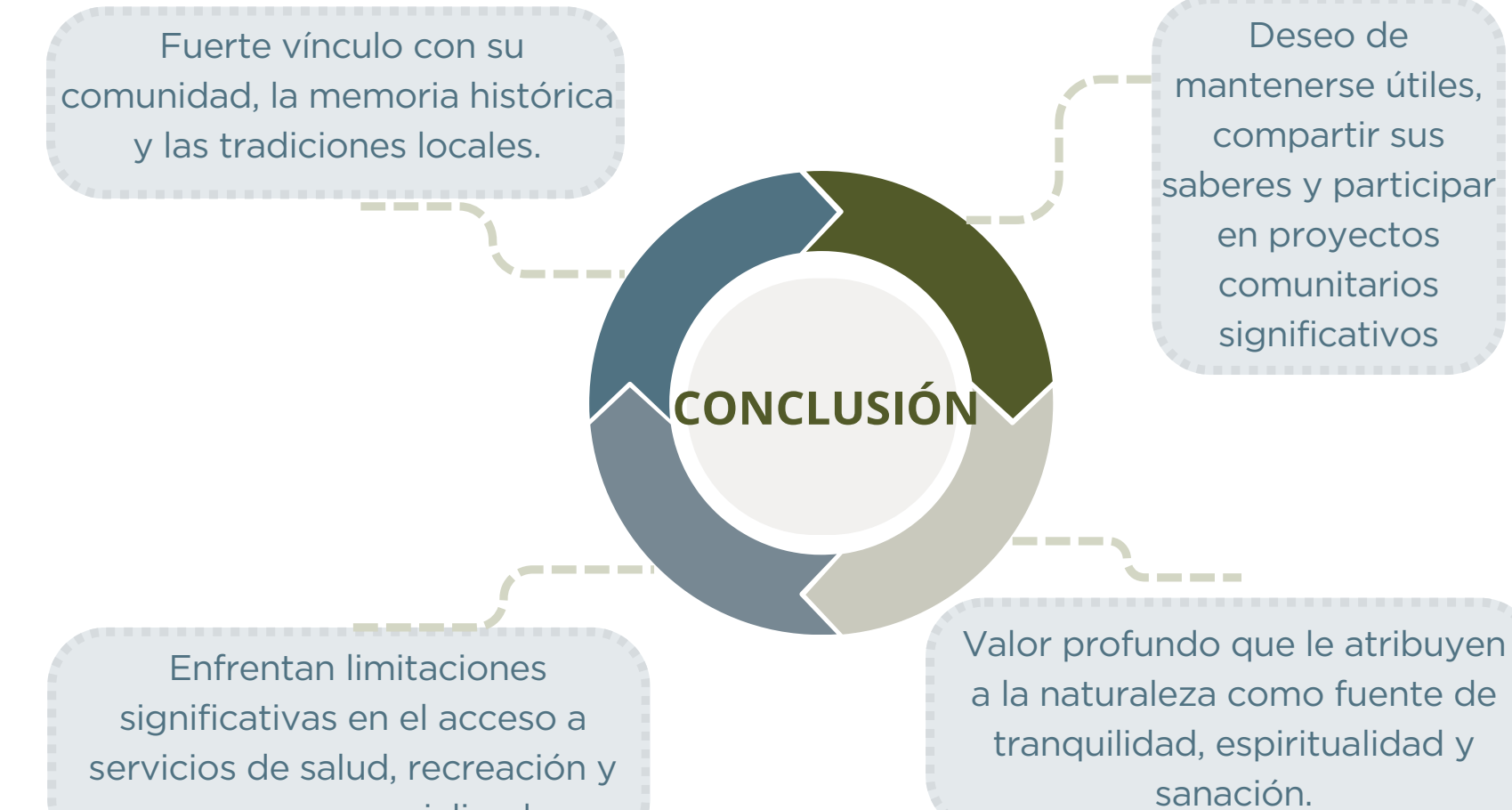
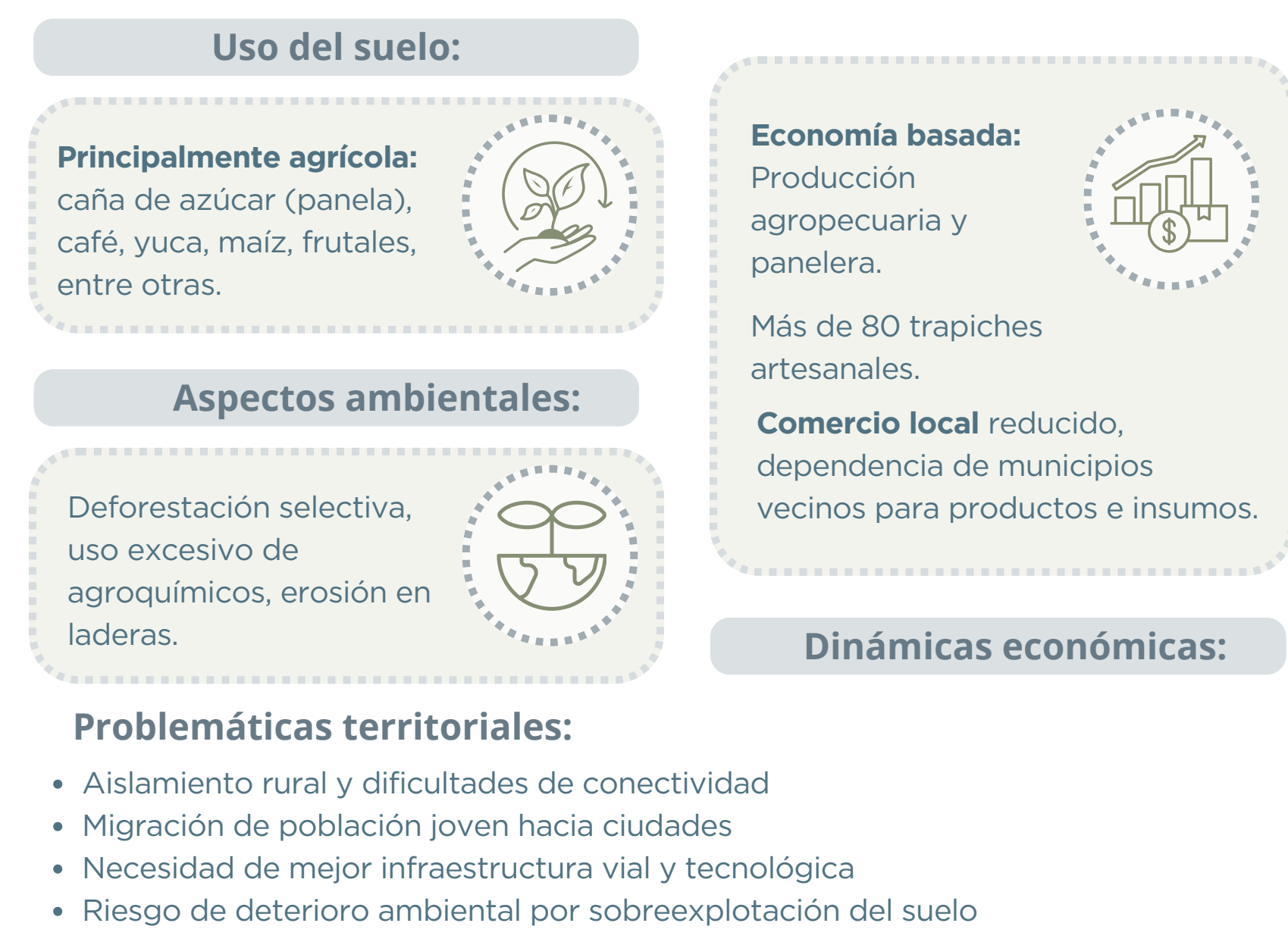
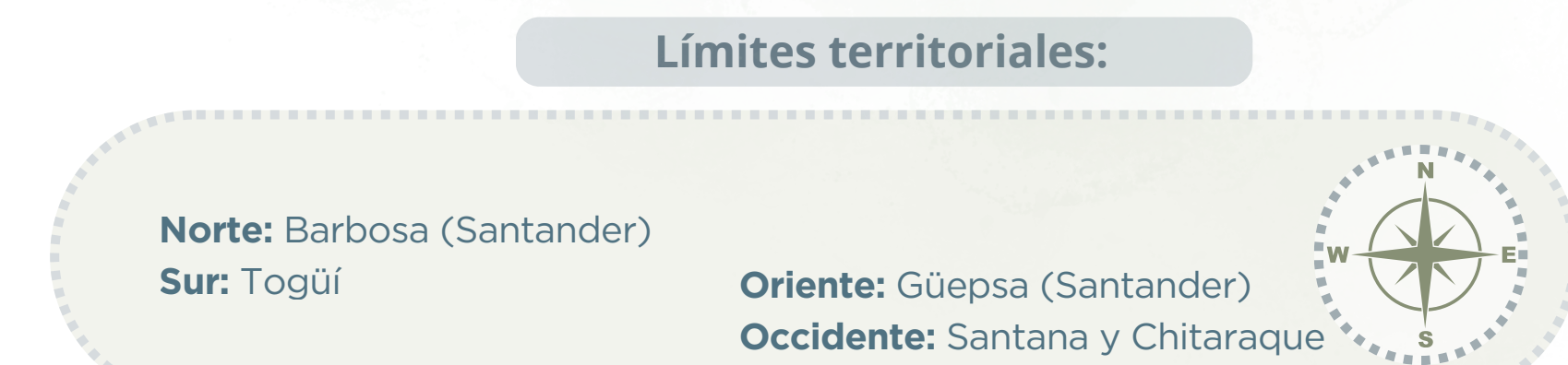

Bibliografía

Instituto Geográfico Agustín Codazzi. (2021). Colombia OT. <https://ortotaxi.link/2VH8H>

Alcaldía Municipal de San José de Pare. (2024). *Plan de Desarrollo Municipal "San José de Pare - Tierra de Futuro"*, corregido PDM San José de Pare/Tierra de Futuro 2024-2027 (2).pdf, Departamento Administrativo Nacional de Estadísticas. (2018). *Personas mayores en Colombia, hacia la inclusión y la participación*. <https://m3.ci3se8l>

Grajales, T. (2000). Tipos de investigación. On line) (27/03/2.000). Revisado el: 14/ 11/2-116. <https://actarx.link/1p3DyE>

Bell; J. (2005). *Cómo hacer tu primer trabajo de investigación* (Roc Fillela Escola, trad.). España. Gedisa. (Trabajo original publicado en 1999).