

# O DE LAS PLUMAS

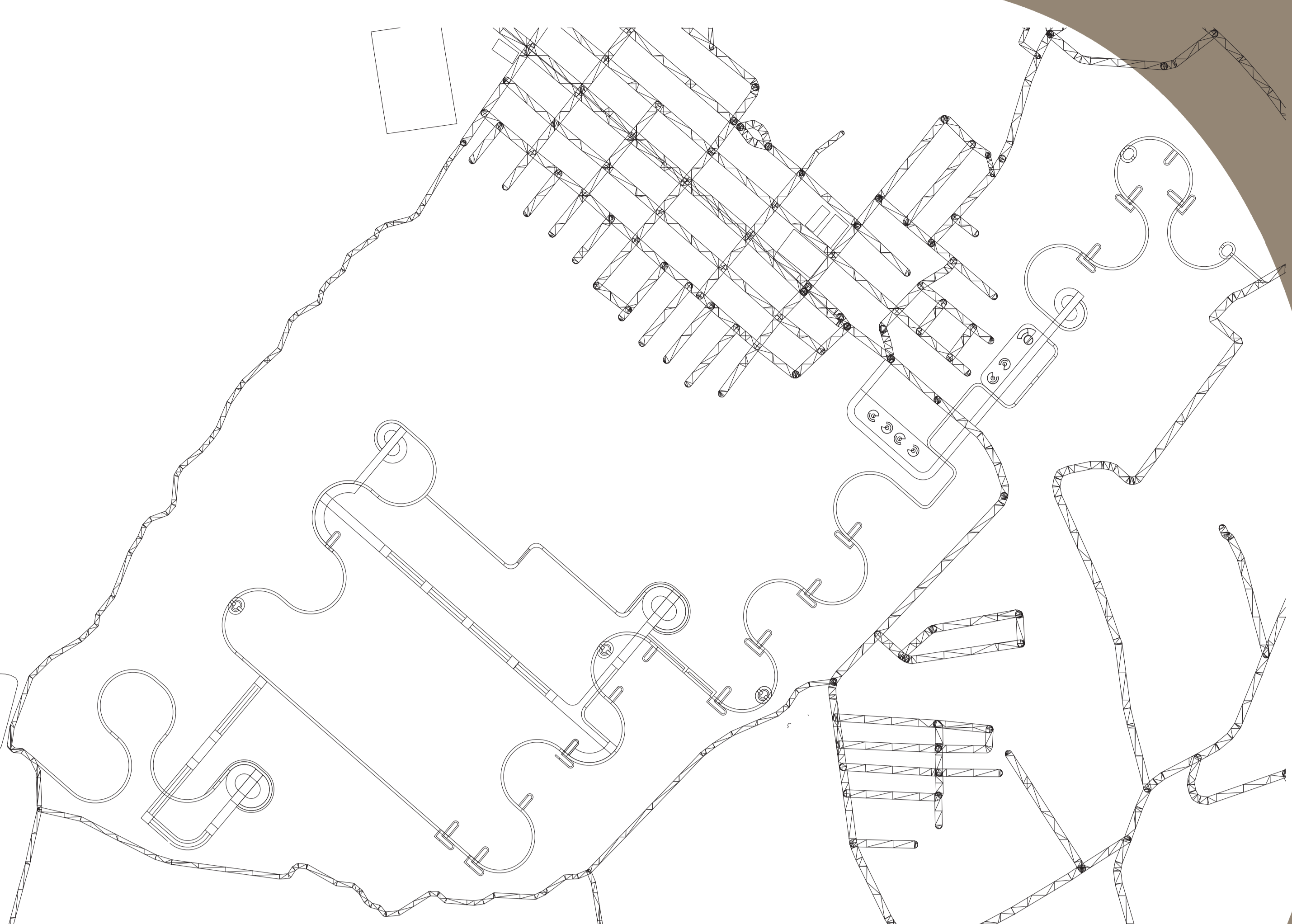

SECTOR 4

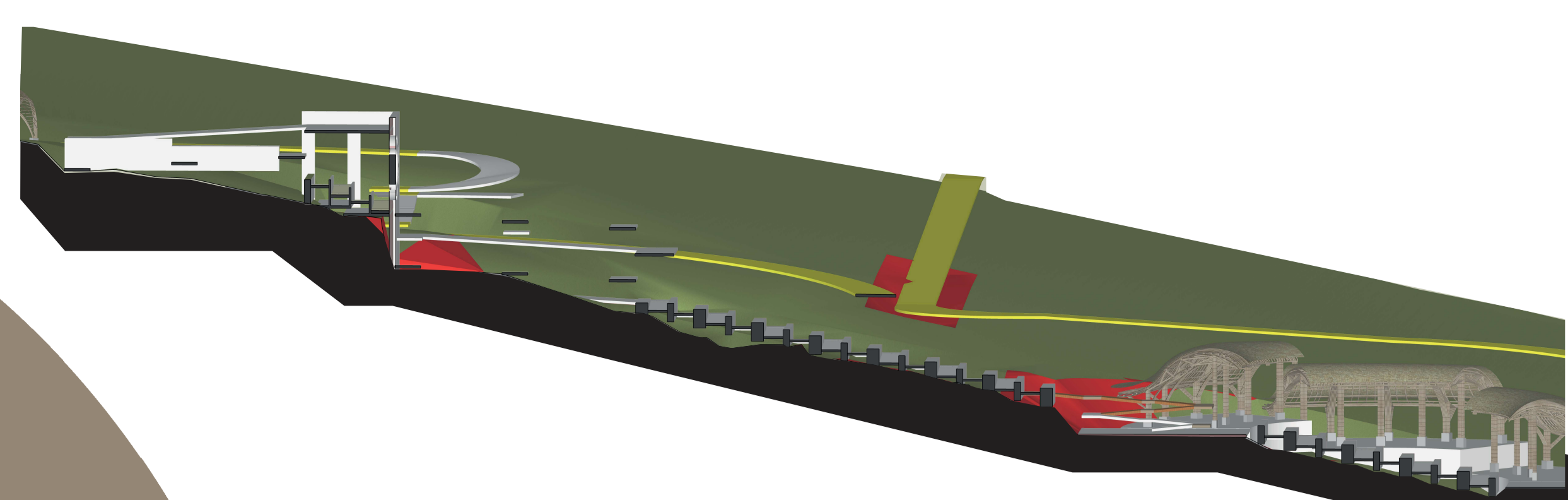
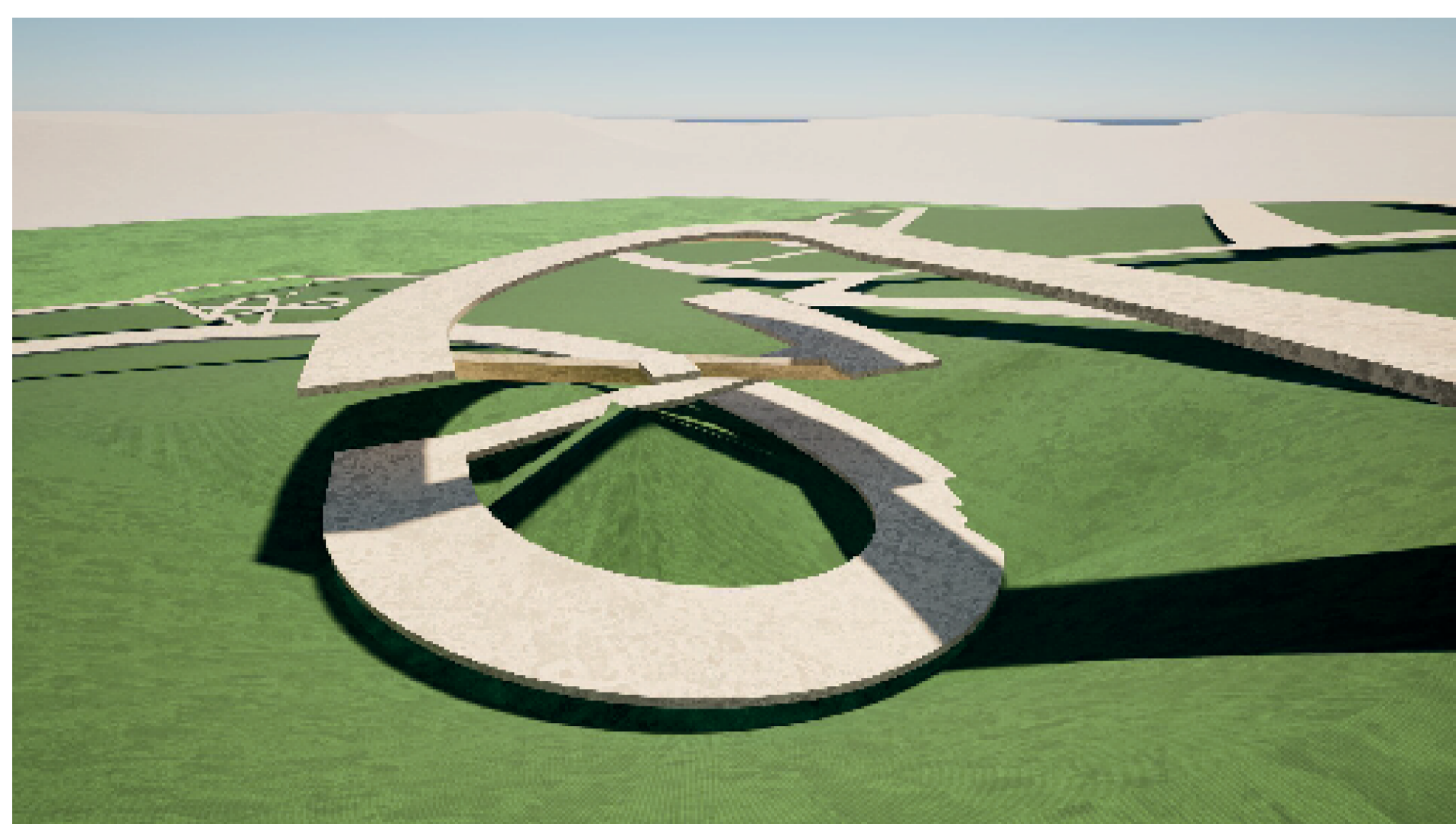

SECTOR 3



SECTOR 2

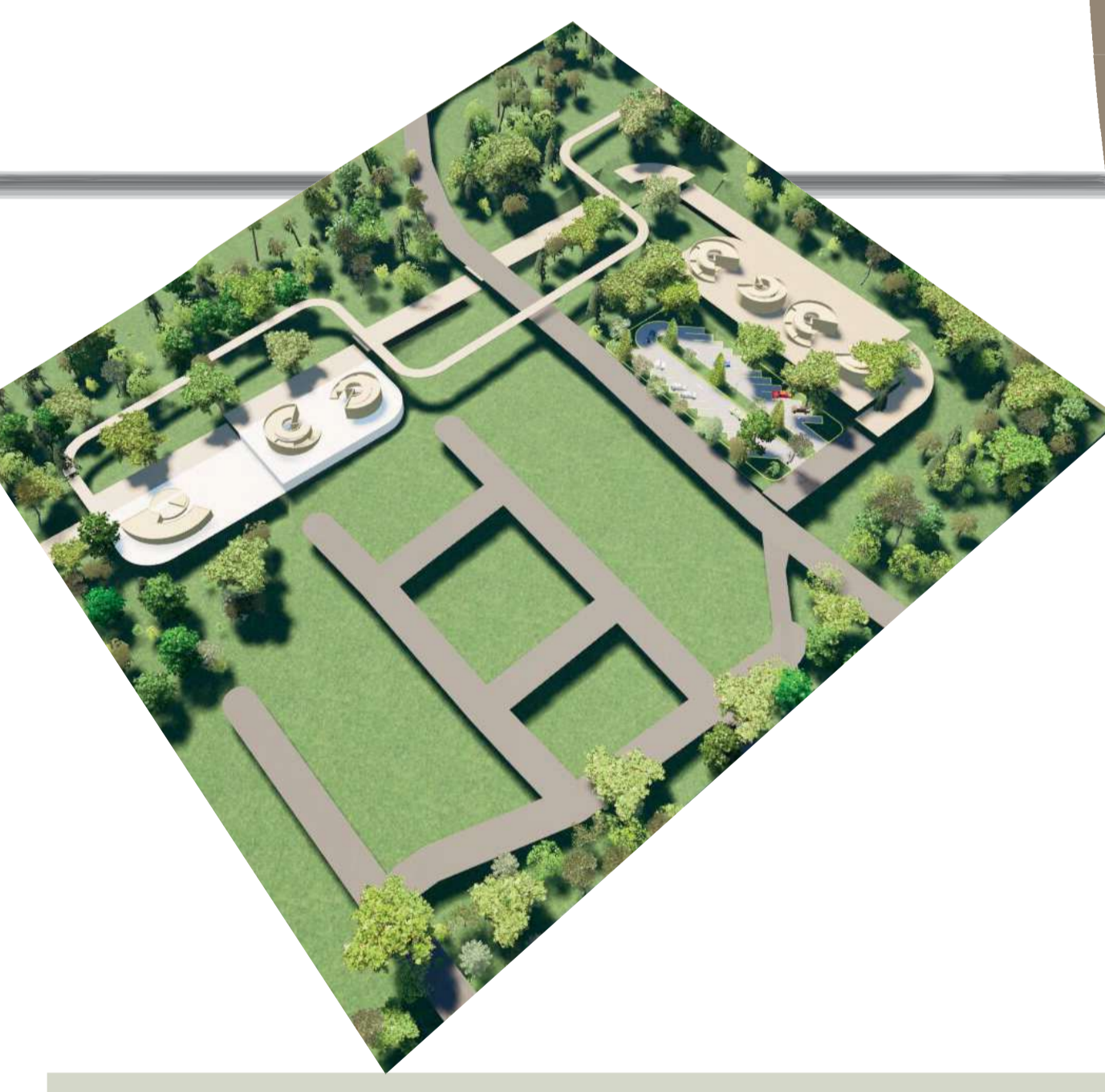

SECTOR 1

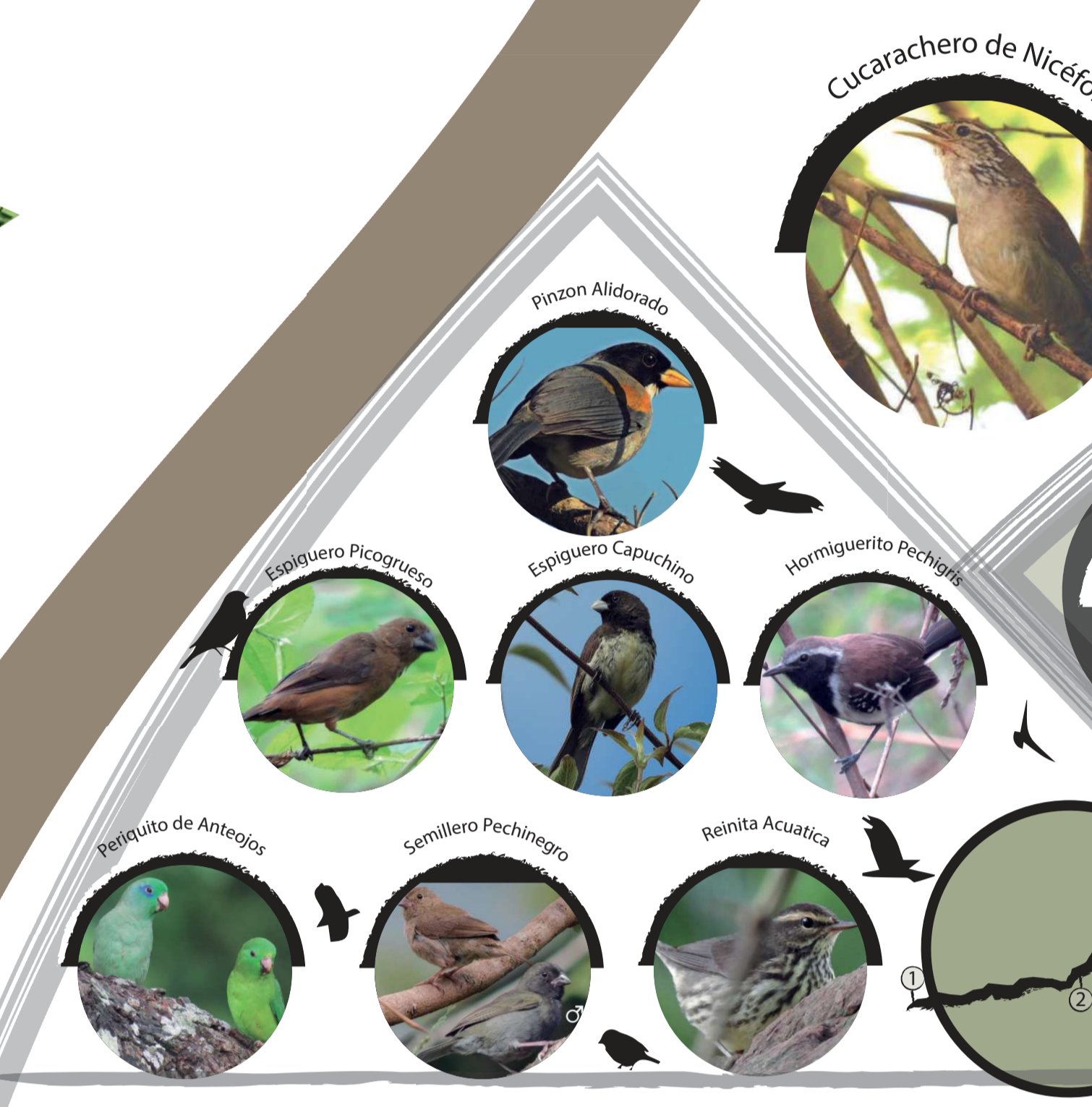
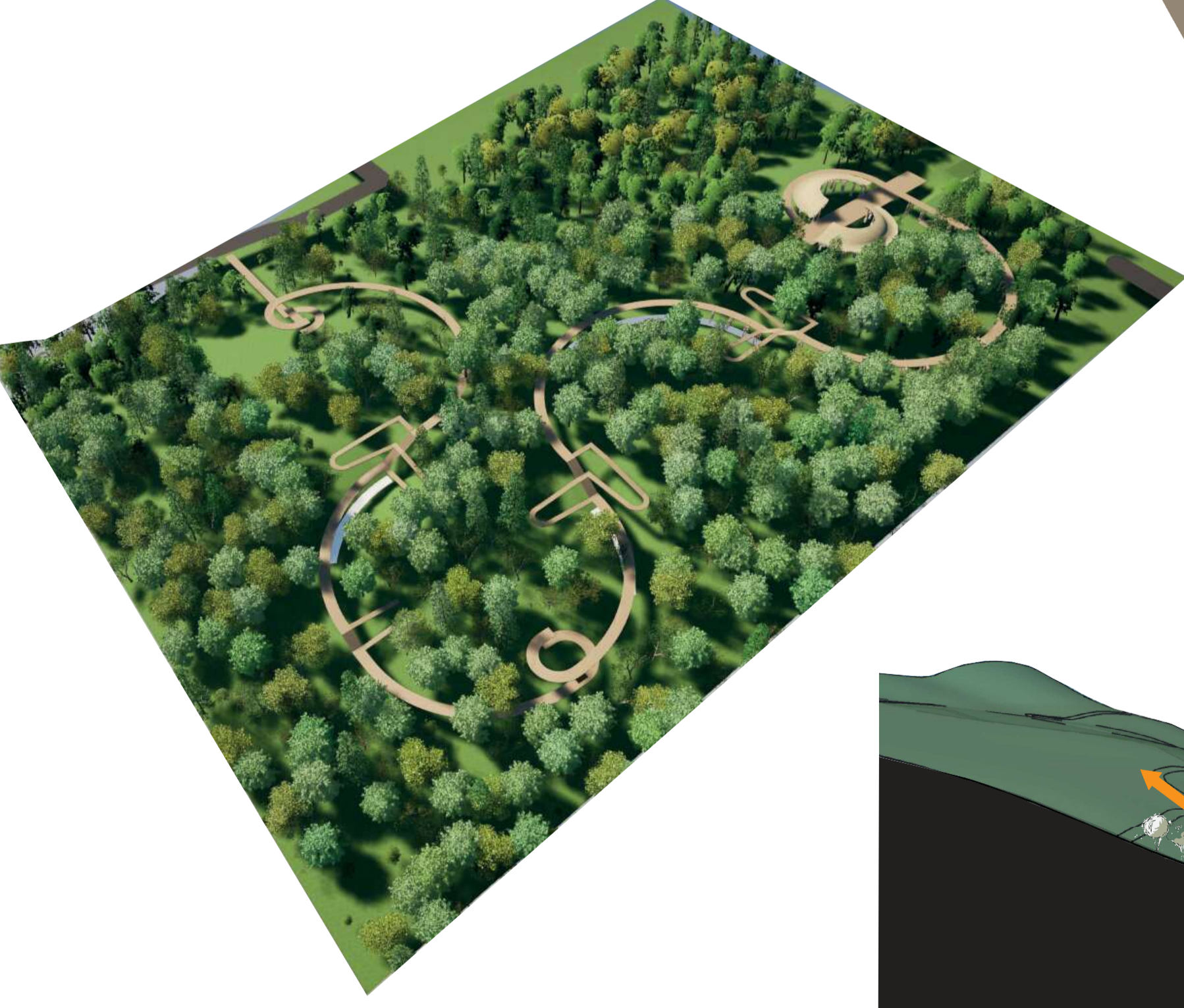

RUTA DE OBSERVACION DE AVES PARQUE GALLINERAL

RUTA DE OBSERVACION DE AVES VEREDA EL JOBITO



la morfología del lugar juega un papel muy importante por lo cual se tiene en cuenta para la forma en la que se deben aterrizar los volúmenes, con el fin de que estos se adapten en el lugar y se integren a su estética visual.

el terreno tiene una morfología irregular, es por esto que los recorridos se piensan según esta morfología adaptándose al entorno

se determinan los recorridos por medio del análisis de suelos y bosque protectores determinando el área que está afectada y interviniendo con una estrategia de conservación

la desconexión geométrica de la montaña genero una solución integral que se puede utilizar en los recorridos y a su vez generar una actividad para interpretar el paisaje y preservarlo

### Adaptación del concepto

**Elevado**  
Genera una interacción con el entorno sin que el visitante tenga un contacto directo, esto con el fin de interpretar el paisaje.

**En el terreno**  
Interactuar con el entorno directo, con el fin de interactuar con el paisaje y generar actividades académicas o investigativas.

**Ruta Educativa**  
Este recorrido incluye estaciones interpretativas con información sobre la biodiversidad, los ecosistemas y la importancia de la conservación. Incluye miradores que ofrecen vistas panorámicas y promueven una experiencia interpretativa del bioparque.

**Ruta de Aviturismo**  
El recorrido principal se enfoca en la observación de aves. Incluye senderos diseñados estratégicamente para minimizar el impacto ambiental y garantizar la visualización de las especies locales. Los puntos de observación están equipados con torres y áreas de descanso para facilitar la experiencia de los visitantes.

**Ruta de Paisajes Naturales**  
Un sendero diseñado para la contemplación de los paisajes circundantes, como bosques y humedales. Incluye miradores que ofrecen vistas panorámicas y promueven una experiencia relajante en contacto con la naturaleza.

### IMPACTO

La agricultura y la urbanización han generado fragmentaciones al ecosistema de aves

La vereda el Jobito se encuentra en un área estratégica en la preservación de aves

### SINAP

Debido a los daños causados en los ecosistemas se crea el sinap

### BENEFICIOS

Las aves son reguladoras naturales de plagas que afectan los cultivos del café.

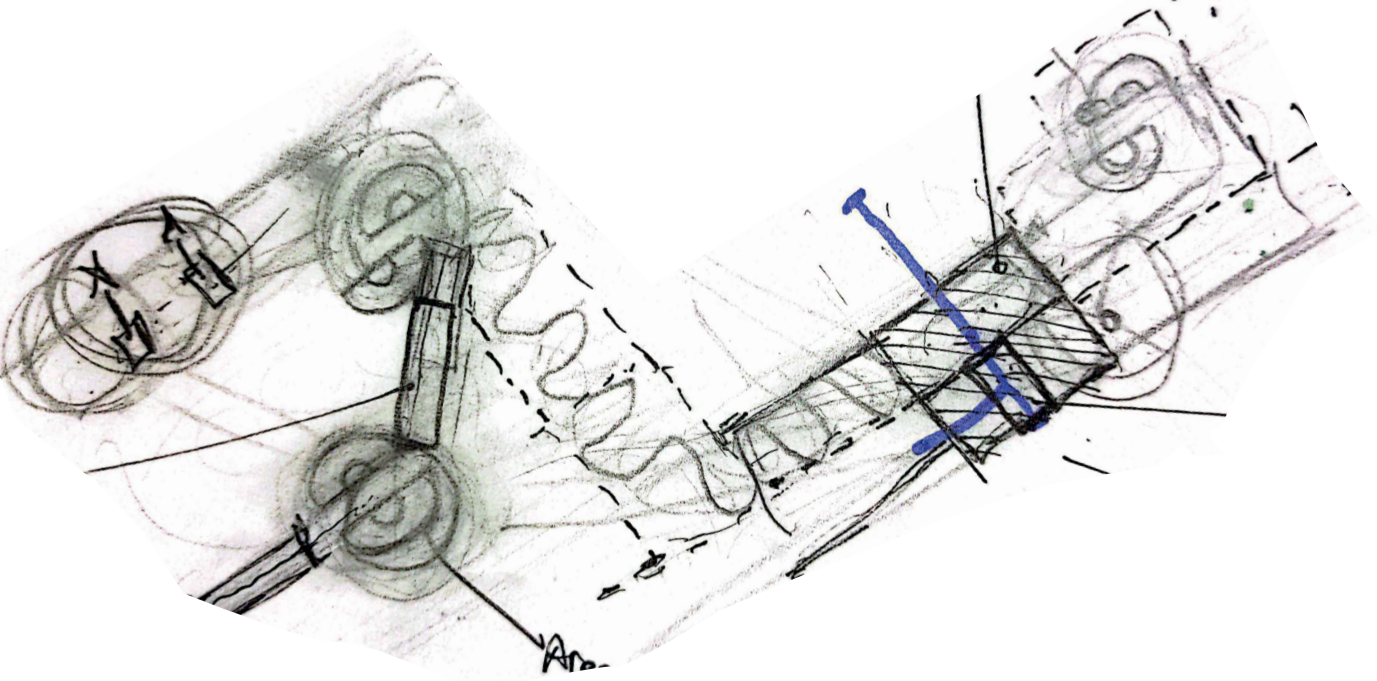
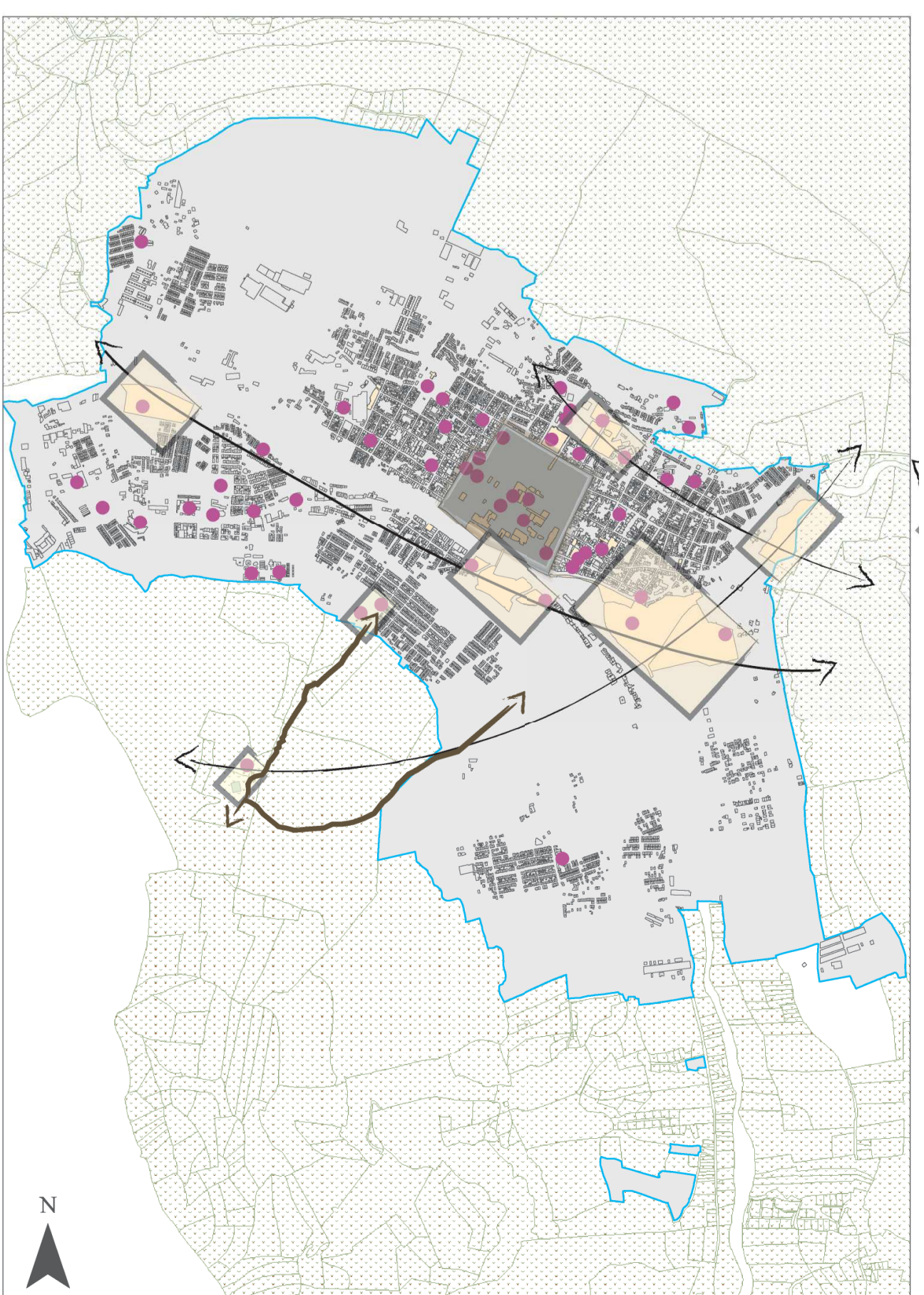

### Convenciones

- Construcciones
- Suelo Urbano
- Suelo Rural
- patrimonio\_urb
- patrimonio\_exp
- PEMP
- Equipamientos

Camino real

