

**UNIVERSIDAD
LA GRAN COLOMBIA**
BOGOTÁ

PROGRAMA
OPCIÓN DE ENFASIS GRUPO 17

PROYECTO
**VIVIENDA ECOLÓGICA
PERIURBANA EN USME**
Solución productiva y sostenible
de vivienda articuladora del
entorno urbano rural del sector.

DISEÑO
OSCAR DANIEL BRICEÑO P.
COD. 1022425836

REVISÓ
ARQ. MG. MANUEL MARTINEZ

CONTIENE
LOCALIZACIÓN

EVALUACIÓN DOCENTE

SUSTENTACION PROYECTO

DISEÑO
URBANO-ARQUITECTONICO

CRITERIOS TECNICOS

EXPRESION GRAFICA

OBSERVACIONES

ESCALA
1.3000

NOTA

FECHA
29/05/2021

DIBUJO

REVISIÓN
TALLER

PLANO N°
G-000

PLANCHA No.
01

DE
53

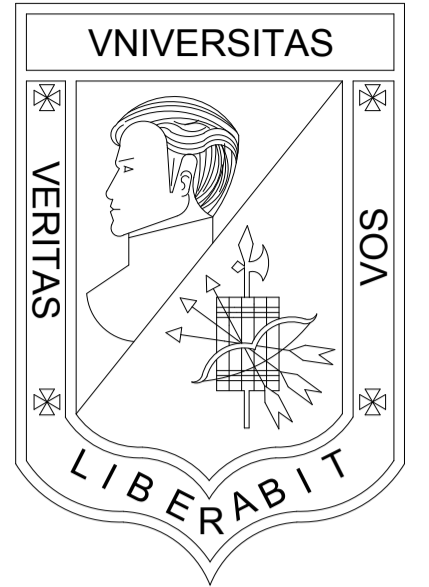
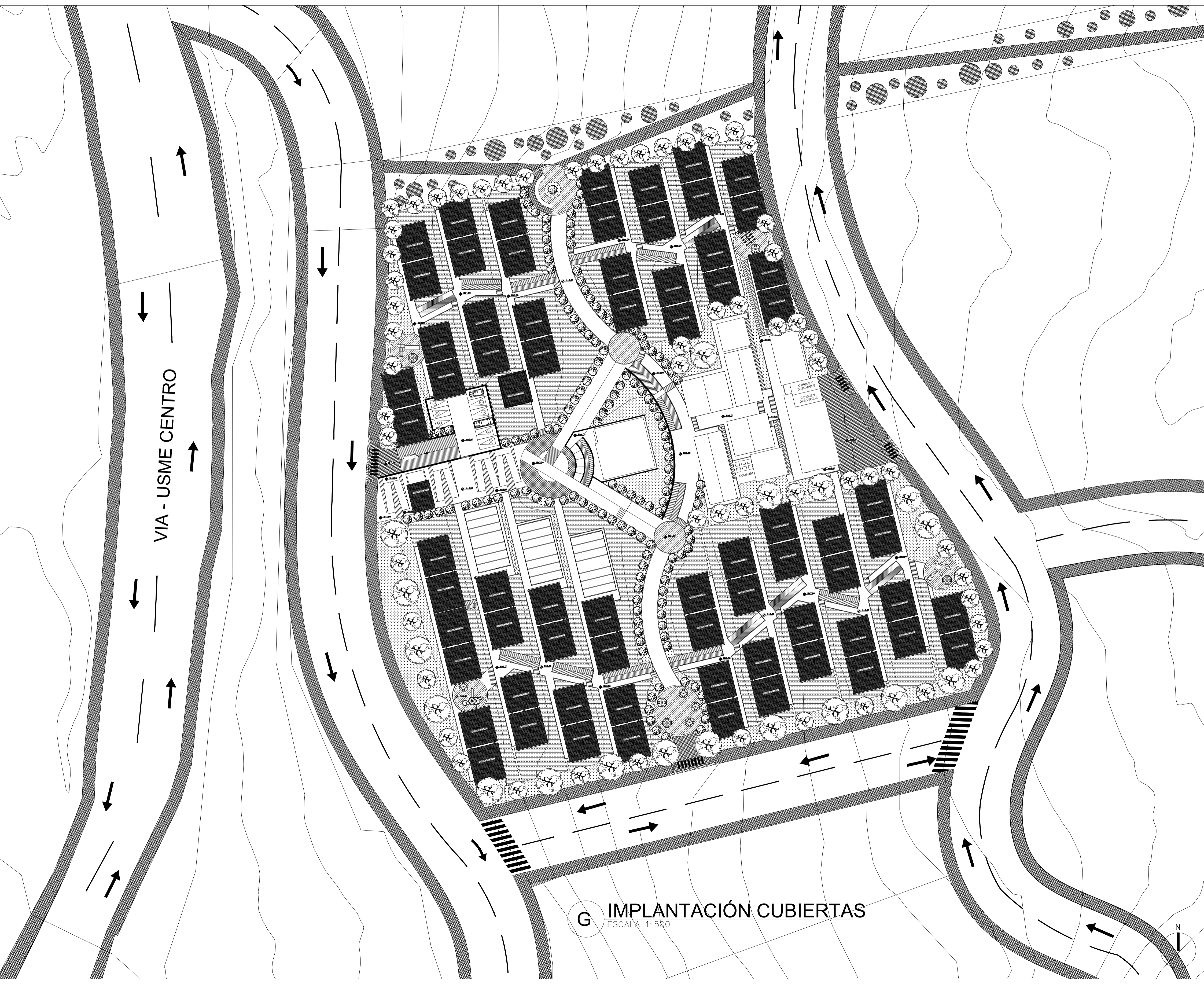

**UNIVERSIDAD
LA GRAN COLOMBIA**
BOGOTÁ

PROGRAMA
OPCIÓN DE ENFASIS GRUPO 17

PROYECTO
**VIVIENDA ECOLÓGICA
PERIURBANA EN USME**
Solución productiva y sostenible
de vivienda articuladora del
entorno urbano rural del sector.

DISEÑO
OSCAR DANIEL BRICEÑO P.
COD. 1022425836

REVISÓ
ARQ. MG. MANUEL MARTINEZ

CONTIENE
**IMPLANTACIÓN
CUBIERTAS**

EVALUACIÓN DOCENTE

SUSTENTACION PROYECTO	
DISEÑO URBANO ARQUITECTONICO	
CRITERIOS TECNICOS	
EXPRESION GRAFICA	

OBSERVACIONES	

ESCALA 1.500	NOTA
FECHA 29/05/2021	DIBUJO

REVISIÓN TALLER	PLANO N° U-100	PLANCHA No. 03 DE 53
-----------------	--------------------------	-------------------------------

G IMPLANTACIÓN CUBIERTAS
ESCALA 1:500

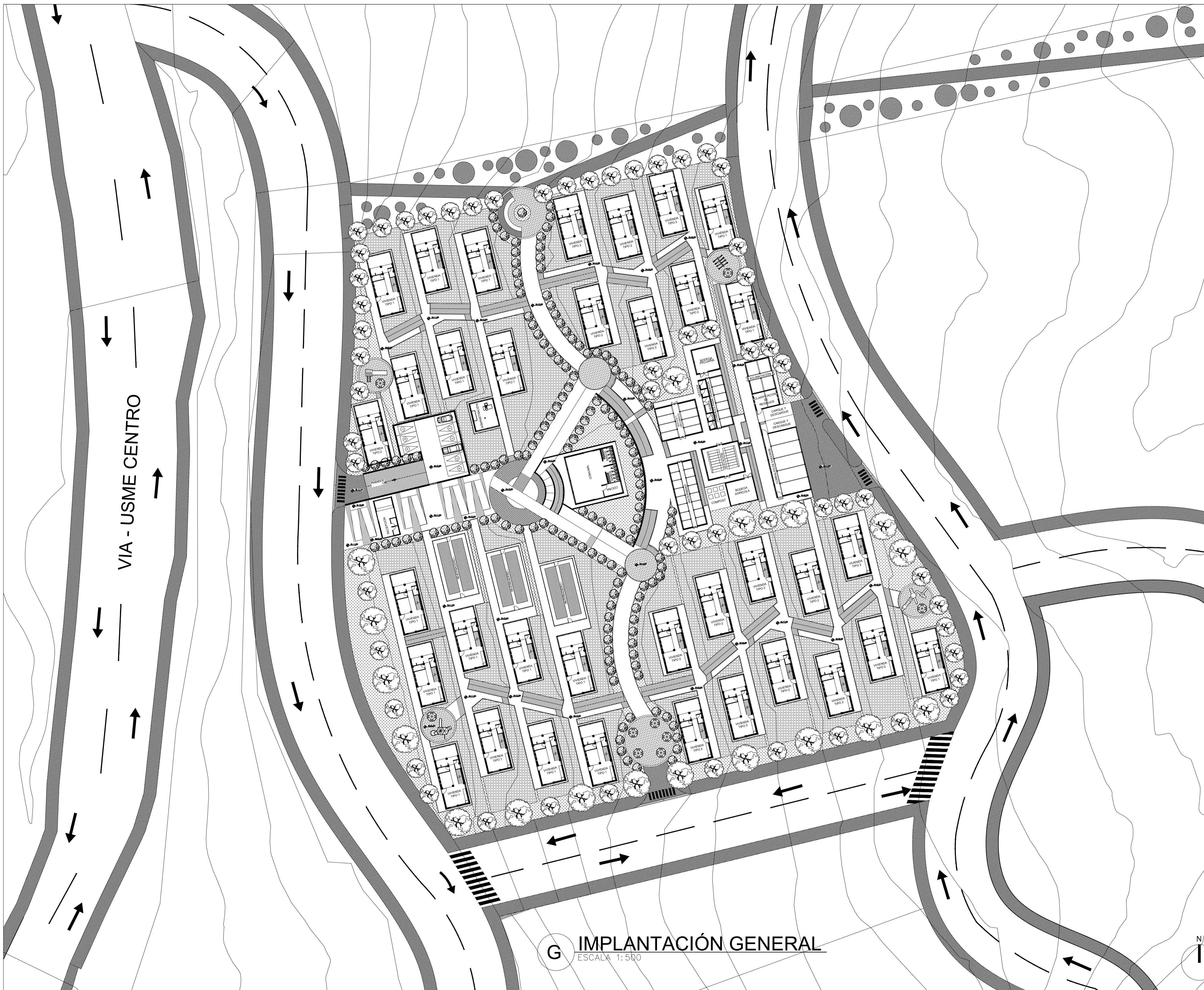

G IMPLANTACIÓN GENERAL
ESCALA 1:500

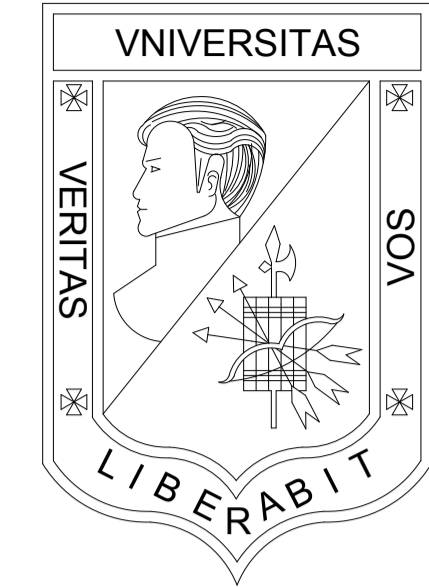

**UNIVERSIDAD
LA GRAN COLOMBIA**
BOGOTÁ

PROGRAMA
OPCIÓN DE ENFASIS GRUPO 17

PROYECTO
**VIVIENDA ECOLÓGICA
PERIURBANA EN USME**
Solución productiva y sostenible
de vivienda articuladora del
entorno urbano rural del sector.

DISEÑO
OSCAR DANIEL BRICEÑO P.
COD. 1022425836

REVISÓ
ARQ. MG. MANUEL MARTINEZ

CONTIENE
IMPLANTACIÓN
PRIMER PISO

EVALUACIÓN DOCENTE

SUSTENTACION PROYECTO	
DISEÑO URBANO ARQUITECTONICO	
CRITERIOS TECNICOS	
EXPRESION GRAFICA	

OBSERVACIONES	

ESCALA 1.500	NOTA
FECHA 29/05/2021	DIBUJO

REVISIÓN TALLER	PLANO N° U-101	PLANCHA No. 04 DE 53
-----------------	-------------------	-------------------------------

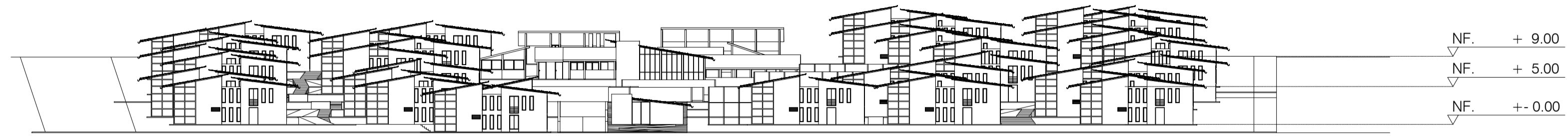

F01

F01 FACHADA FRONTAL IMPLANTACIÓN
 ESCALA 1: 500

F01

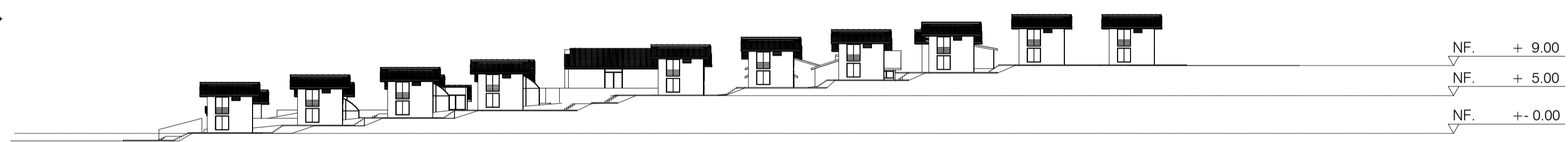

F02

F02 FACHADA DERECHA IMPLANTACIÓN
 ESCALA 1: 500

F02

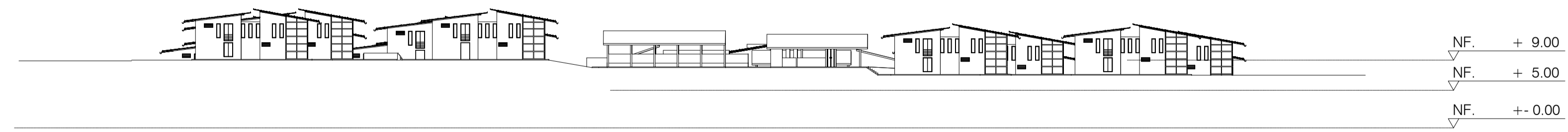

F03

F03 FACHADA POSTERIOR IMPLANTACIÓN
 ESCALA 1: 500

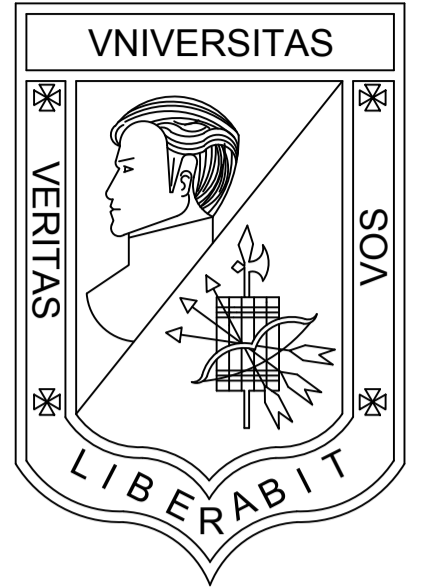

**UNIVERSIDAD
 LA GRAN COLOMBIA**
 BOGOTÁ

PROGRAMA
 OPCIÓN DE ENFASIS GRUPO 17

PROYECTO
 VIVIENDA ECOLÓGICA
 PERIURBANA EN USME
 Solución productiva y sostenible
 de vivienda articuladora del
 entorno urbano rural del sector.

DISEÑO
 OSCAR DANIEL BRICEÑO P.
 COD. 1022425836

REVISÓ
 ARQ. MG. MANUEL MARTINEZ

CONTIENE
 FACHADAS
 IMPLANTACIÓN

EVALUACIÓN DOCENTE

SUSTENTACION PROYECTO	
DISEÑO URBANO ARQUITECTONICO	
CRITERIOS TECNICOS	
EXPRESION GRAFICA	

OBSERVACIONES

ESCALA 1.500	NOTA _____
FECHA 29/05/2021	DIBUJO

REVISIÓN TALLER	PLANO N° U-200	PLANCHA No. 05 DE 53
-----------------	--------------------------	-------------------------------

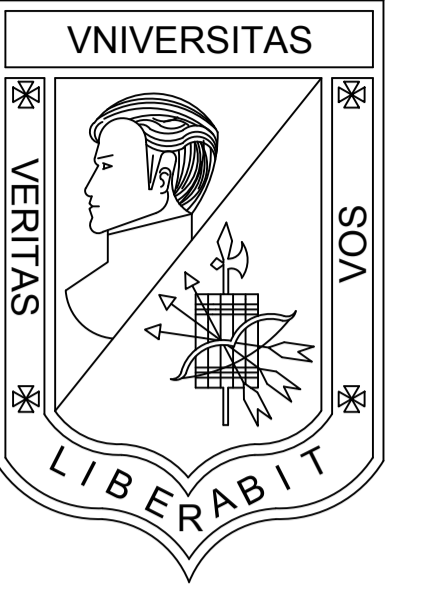

**UNIVERSIDAD
LA GRAN COLOMBIA**
BOGOTÁ

PROGRAMA
OPCIÓN DE ENFASIS GRUPO 17

PROYECTO
VIVIENDA ECOLÓGICA
PERIURBANA EN USME
Solución productiva y sostenible
de vivienda articuladora del
entorno urbano rural del sector.

DISEÑO
OSCAR DANIEL BRICEÑO P.
COD. 1022425836

REVISÓ
ARQ. MG. MANUEL MARTINEZ

CONTIENE
CORTE
IMPLANTACIÓN

EVALUACIÓN DOCENTE

SUSTENTACION
PROYECTO

DISEÑO URBANO
ARQUITECTONICO

CRITERIOS TECNICOS

EXPRESION GRAFICA

OBSERVACIONES

ESCALA
1.250

NOTA

FECHA
29/05/2021

DIBUJO

REVISIÓN
TALLER

PLANO N°

PLANCHA No.

U-300

06

DE
53

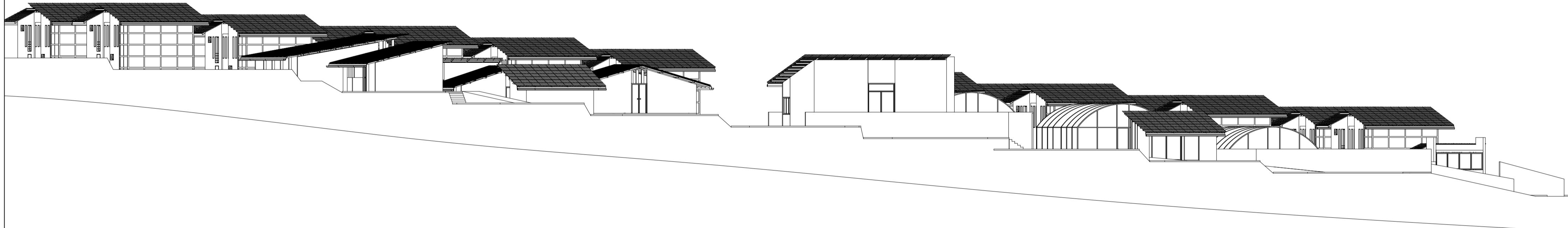

C01 CORTE IMPLANTACIÓN
ESCALA 1.250

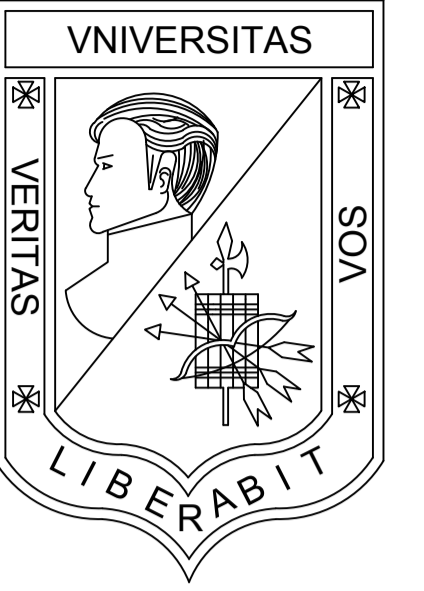
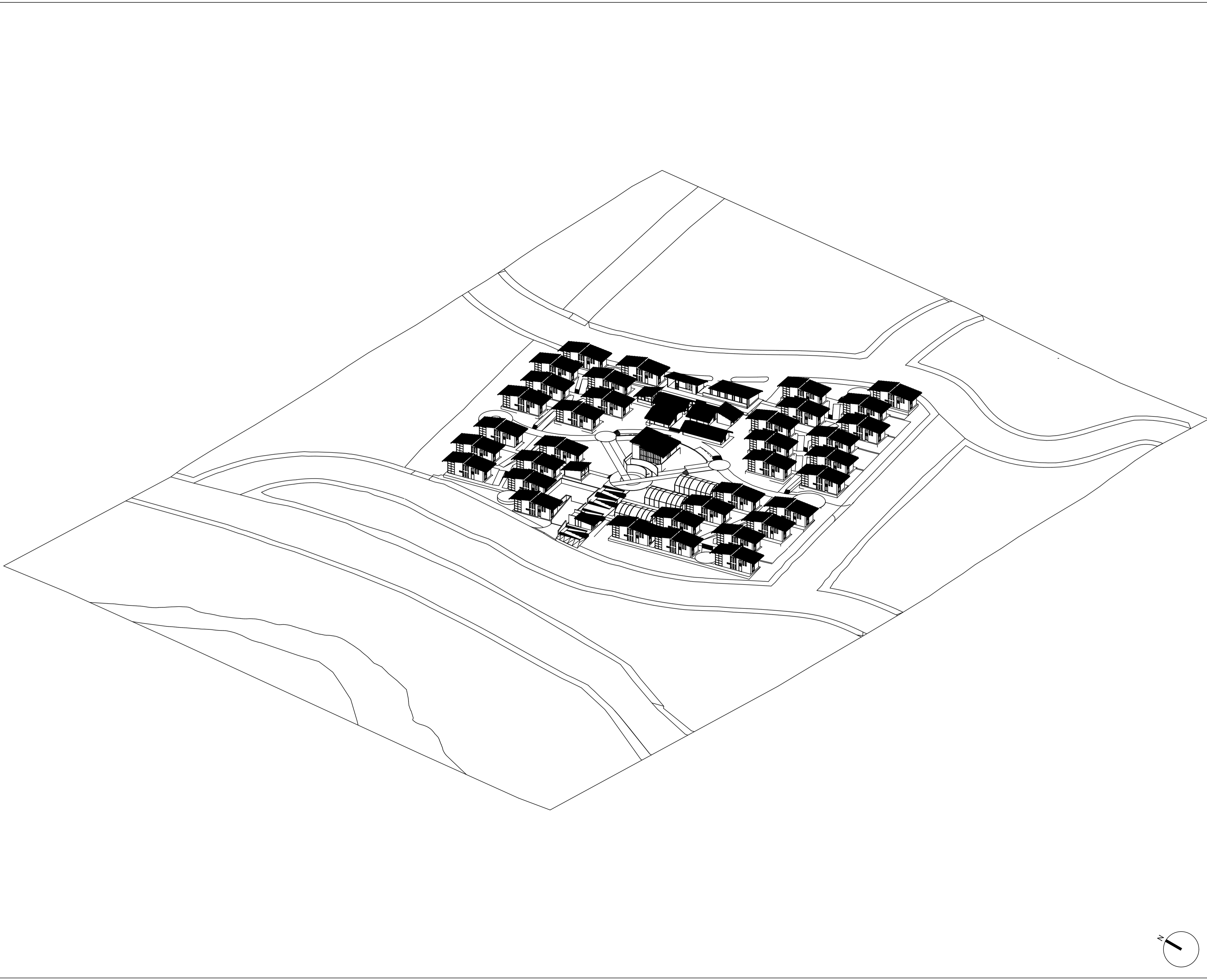

**UNIVERSIDAD
LA GRAN COLOMBIA**
BOGOTÁ

PROGRAMA
OPCIÓN DE ENFASIS GRUPO 17

PROYECTO
**VIVIENDA ECOLÓGICA
PERIURBANA EN USME**
Solución productiva y sostenible
de vivienda articuladora del
entorno urbano rural del sector.

DISEÑO
OSCAR DANIEL BRICEÑO P.
COD. 1022425836

REVISÓ
ARQ. MG. MANUEL MARTINEZ

CONTIENE
IMPLANTACIÓN
AXONOMETRIA

EVALUACIÓN DOCENTE

SUSTENTACION PROYECTO	
DISEÑO URBANO ARQUITECTONICO	
CRITERIOS TECNICOS	
EXPRESION GRAFICA	

OBSERVACIONES

ESCALA 1.500	NOTA _____
-----------------	---------------

FECHA 29/05/2021	DIBUJO
---------------------	--------

REVISIÓN TALLER	PLANO N° U-400	PLANCHA No. 07 DE 53
--------------------	--------------------------	-------------------------------

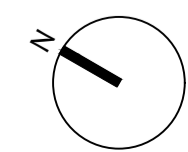

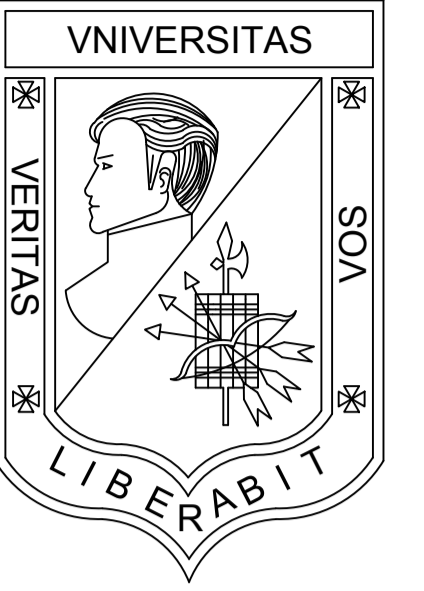

**UNIVERSIDAD
LA GRAN COLOMBIA**
BOGOTÁ

PROGRAMA
OPCIÓN DE ENFASIS GRUPO 17

PROYECTO
**VIVIENDA ECOLÓGICA
PERIURBANA EN USME**
Solución productiva y sostenible
de vivienda articuladora del
entorno urbano rural del sector.

DISEÑO
OSCAR DANIEL BRICEÑO P.
COD. 1022425836

REVISÓ
ARQ. MG. MANUEL MARTINEZ

CONTIENE
PLANTAS VIVIENDA

EVALUACIÓN DOCENTE

SUSTENTACION
PROYECTO

DISEÑO URBANO
ARQUITECTONICO

CRITERIOS TECNICOS

EXPRESION GRAFICA

OBSERVACIONES

ESCALA
1.50

NOTA

FECHA
29/05/2021

DIBUJO

REVISIÓN
TALLER

PLANO N°

PLANCHA No.

A-102

08

DE
53

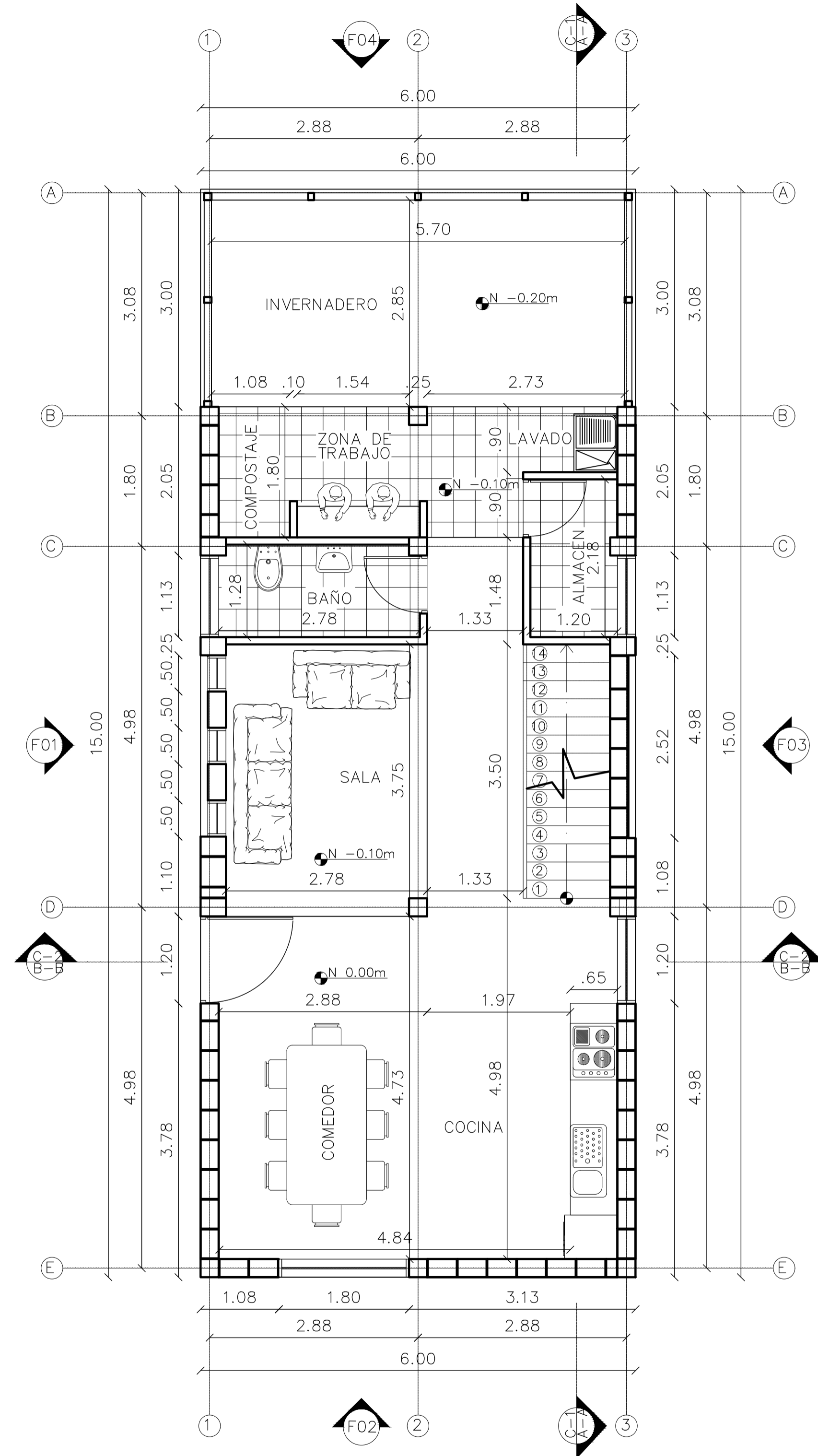

P1 PLANTA PRIMER PISO
ESCALA 1.50

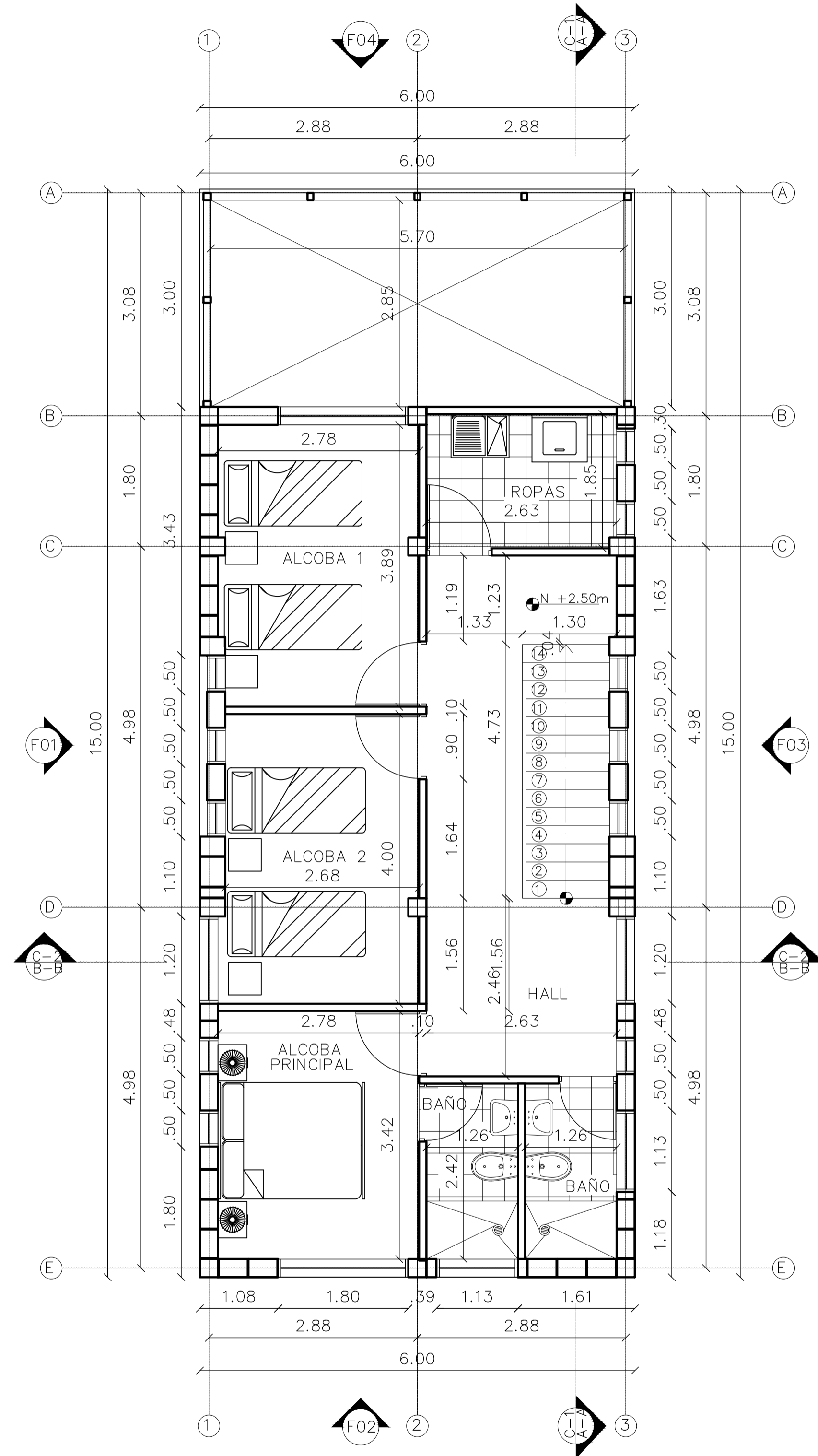

P2 PLANTA SEGUNDO PISO
ESCALA 1.50

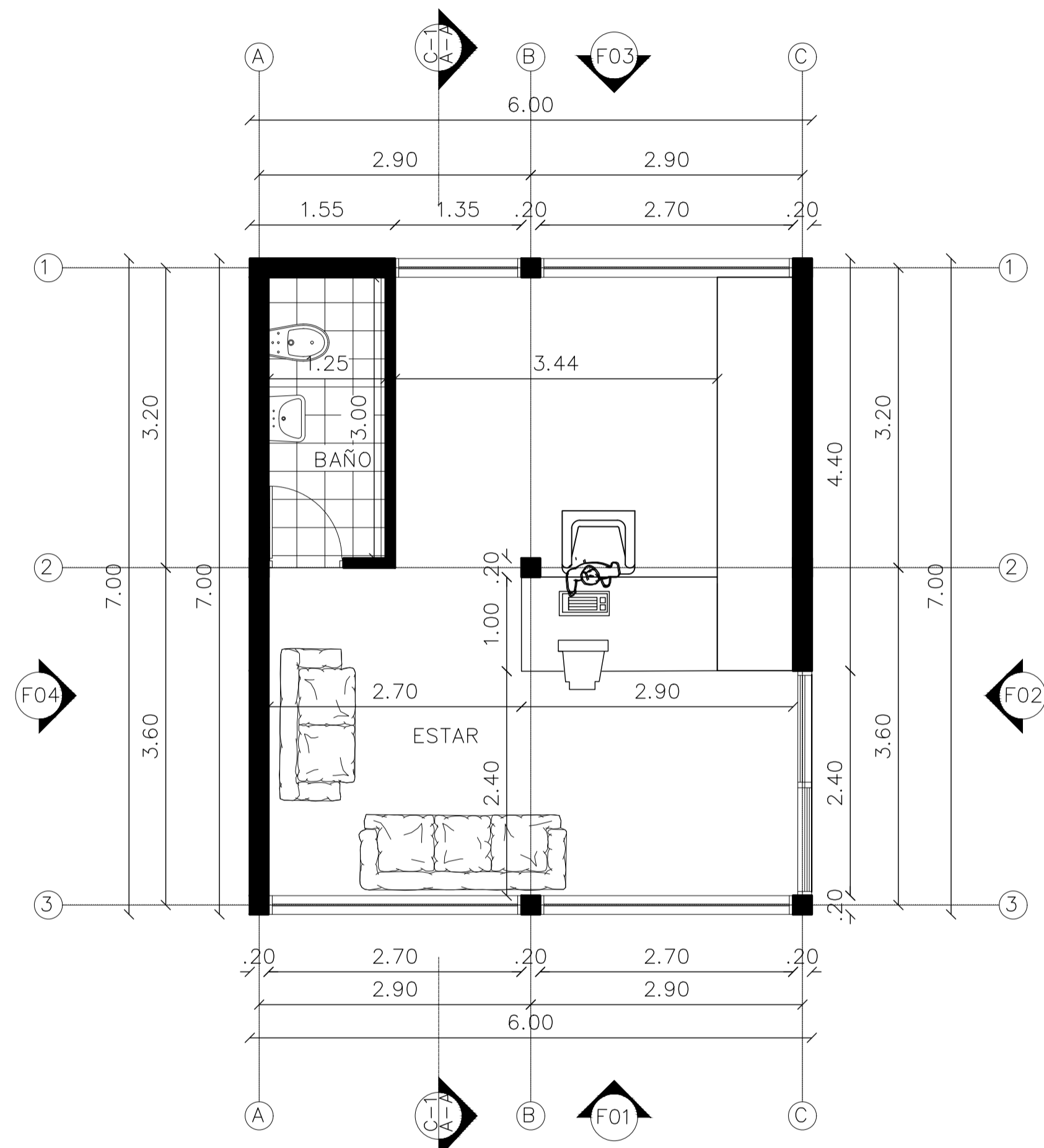

P1 PLANTA ADMINISTRACIÓN
ESCALA 1.50

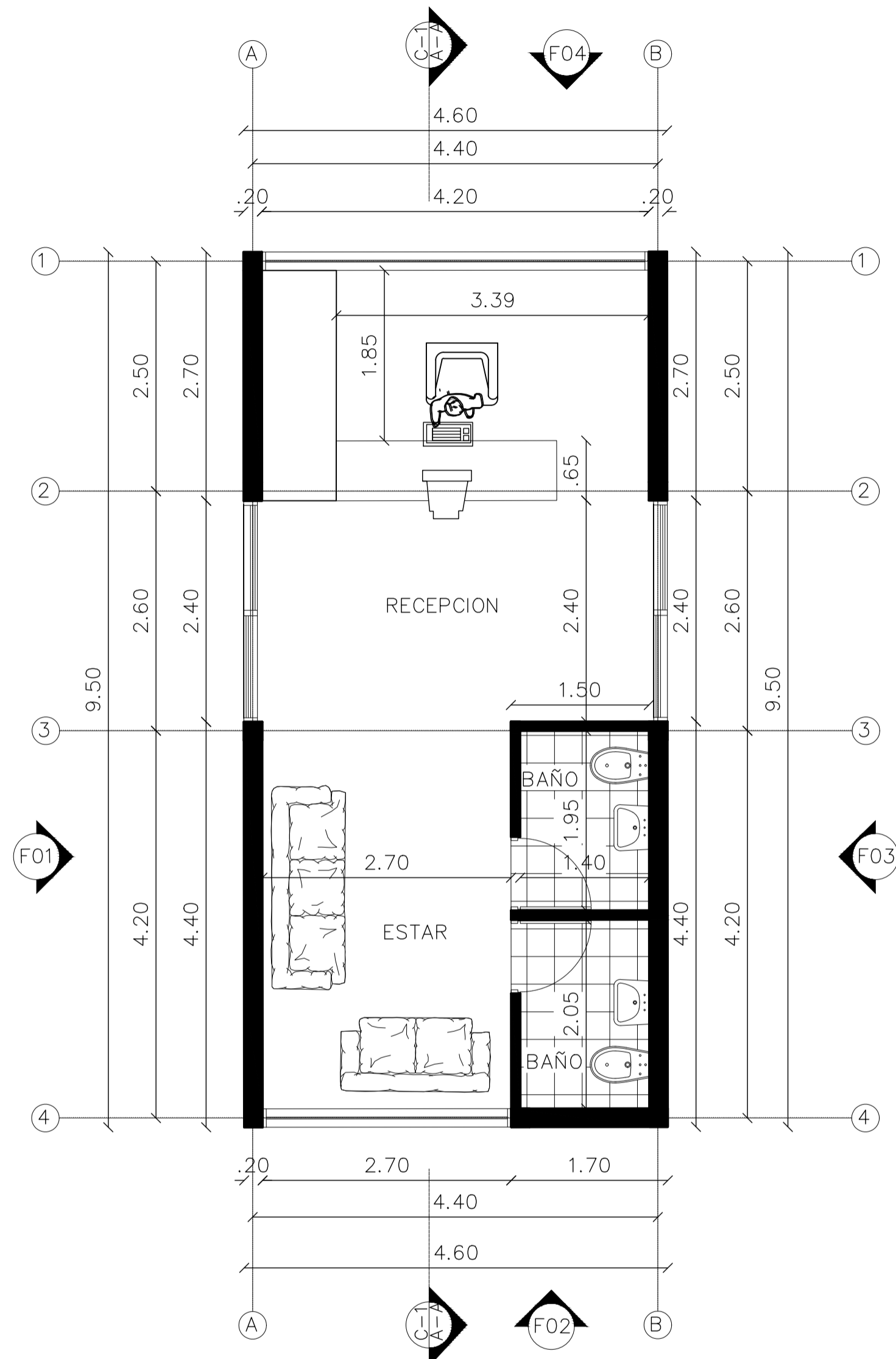

P1 PLANTA RECEPCIÓN
ESCALA 1.50

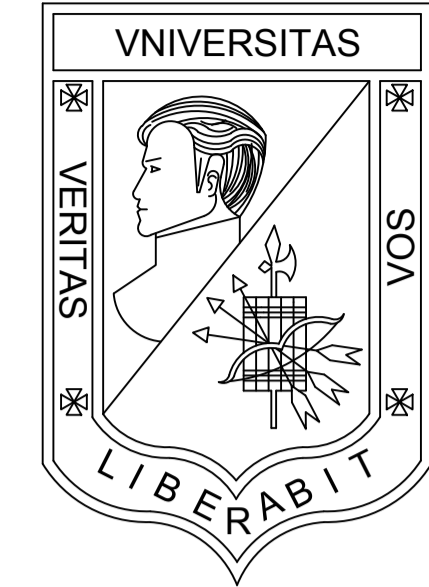

UNIVERSIDAD LA GRAN COLOMBIA
BOGOTÁ

PROGRAMA
OPCIÓN DE ENFASIS GRUPO 17

PROYECTO
VIVIENDA ECOLÓGICA PERIURBANA EN USME
Solución productiva y sostenible de vivienda articuladora del entorno urbano rural del sector.

DISEÑO
OSCAR DANIEL BRICEÑO P.
COD. 1022425836

REVISÓ
ARQ. MG. MANUEL MARTINEZ

CONTIENE
PLANTA RECEPCIÓN Y ADMINISTRACIÓN

EVALUACIÓN DOCENTE

SUSTENTACION PROYECTO	
DISEÑO URBANO ARQUITECTONICO	
CRITERIOS TECNICOS	
EXPRESION GRAFICA	

OBSERVACIONES

ESCALA 1.50 NOTA

FECHA 29/05/2021 DIBUJO

REVISIÓN TALLER	PLANO N°	PLANCHA No.
	A-103	09
		DE 53

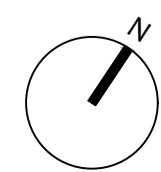

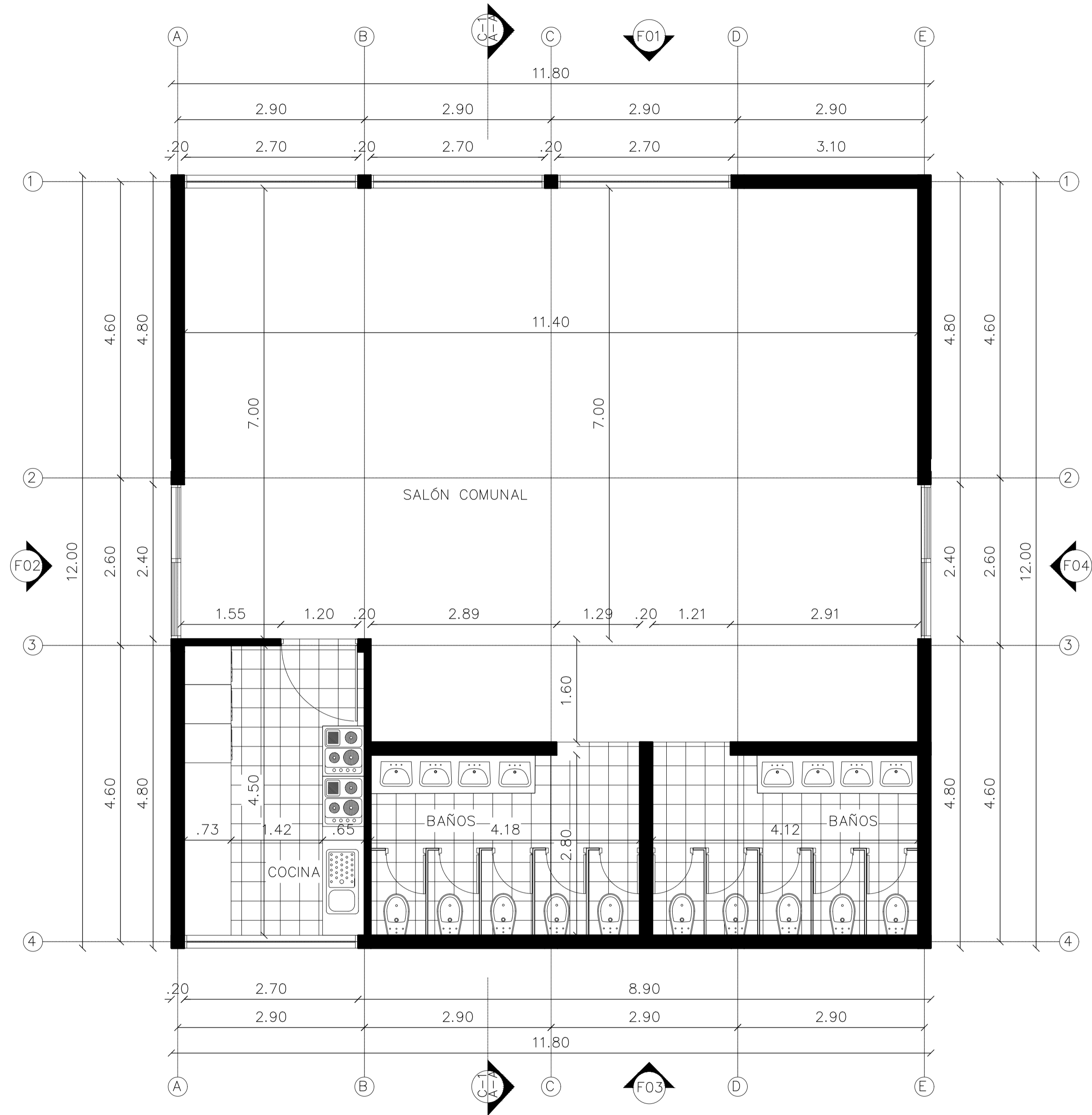

P1 PLANTA SALÓN COMUNAL
 ESCALA 1:50

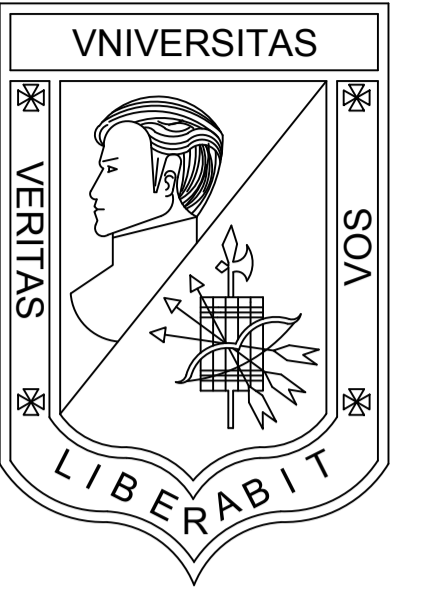

UNIVERSIDAD LA GRAN COLOMBIA
 BOGOTÁ

PROGRAMA
 OPCIÓN DE ENFASIS GRUPO 17

PROYECTO
VIVIENDA ECOLÓGICA PERIURBANA EN USME
 Solución productiva y sostenible de vivienda articuladora del entorno urbano rural del sector.

DISEÑO
 OSCAR DANIEL BRICEÑO P.
 COD. 1022425836

REVISÓ
 ARQ. MG. MANUEL MARTINEZ

CONTIENE
 PLANTA SALÓN COMUNAL

EVALUACIÓN DOCENTE

SUSTENTACION PROYECTO

DISEÑO URBANO ARQUITECTONICO

CRITERIOS TECNICOS

EXPRESION GRAFICA

OBSERVACIONES

ESCALA 1:50 NOTA _____

FECHA 29/05/2021 DIBUJO

REVISIÓN TALLER PLANO N° PLANCHA No. 10

A-104 DE 53

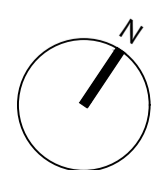

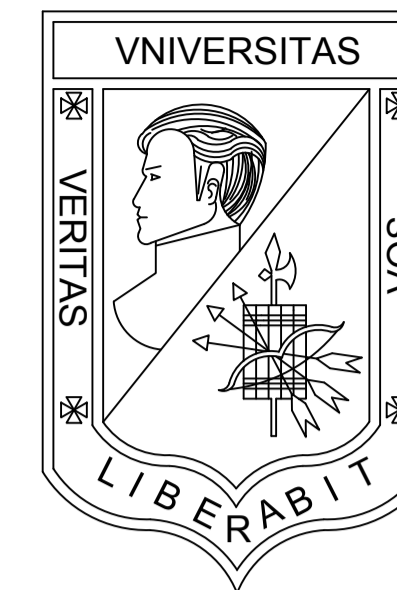

**UNIVERSIDAD
LA GRAN COLOMBIA**
BOGOTÁ

PROGRAMA
OPCIÓN DE ENFASIS GRUPO 17

PROYECTO
**VIVIENDA ECOLÓGICA
PERIURBANA EN USME**
Solución productiva y sostenible
de vivienda articuladora del
entorno urbano rural del sector.

DISEÑO
OSCAR DANIEL BRICEÑO P.
COD. 1022425836

REVISÓ
ARQ. MG. MANUEL MARTINEZ

CONTIENE
PLANTA INVERNADEROS

EVALUACIÓN DOCENTE

SUSTENTACION
PROYECTO

DISEÑO URBANO
ARQUITECTONICO

CRITERIOS TECNICOS

EXPRESION GRAFICA

OBSERVACIONES

ESCALA
1.50

NOTA

FECHA
29/05/2021

DIBUJO

REVISIÓN
TALLER

PLANO N°

PLANCHA No.

A-105

11

DE
53

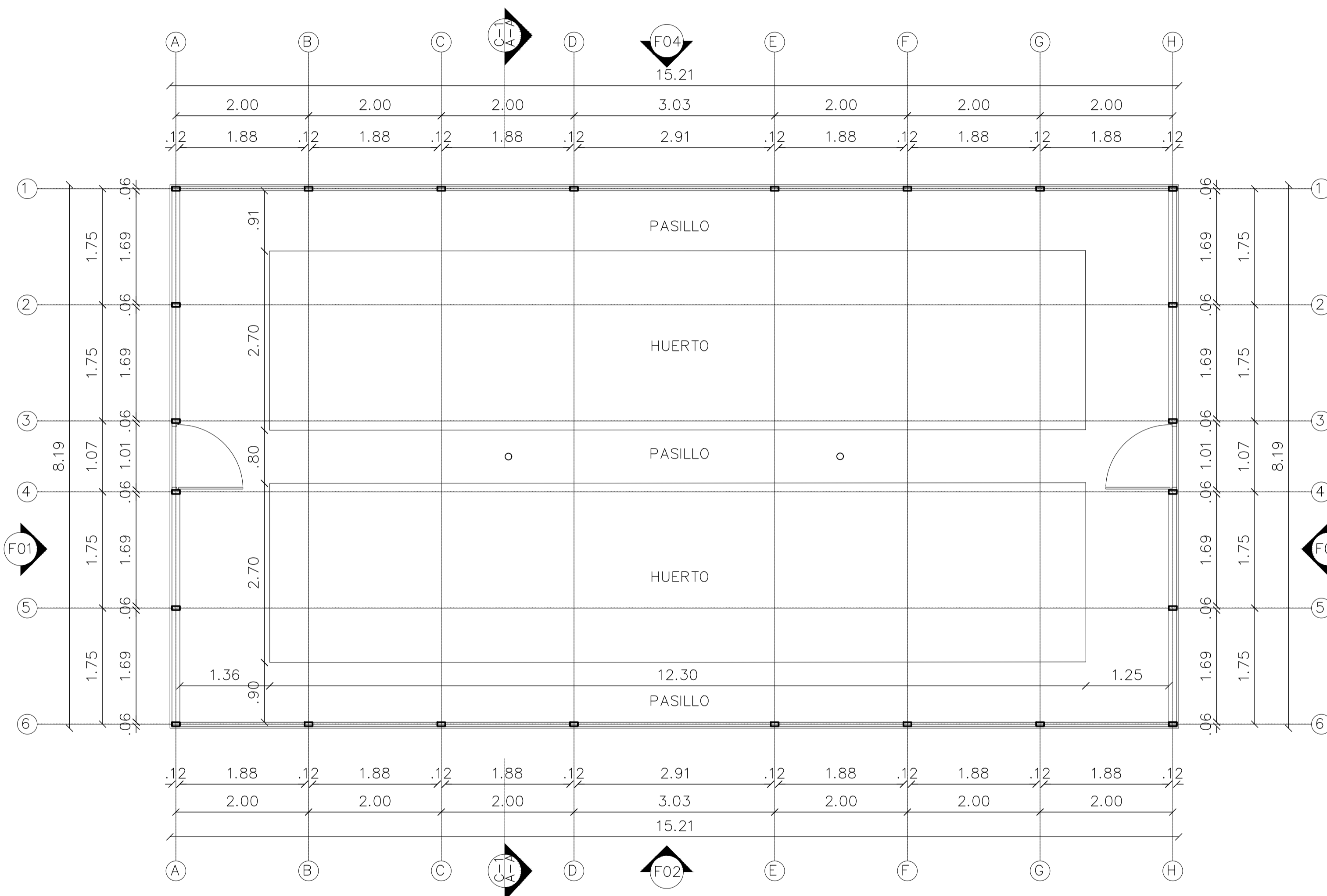

P1 PLANTA INVERNADEROS
ESCALA 1.50

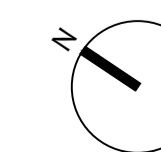

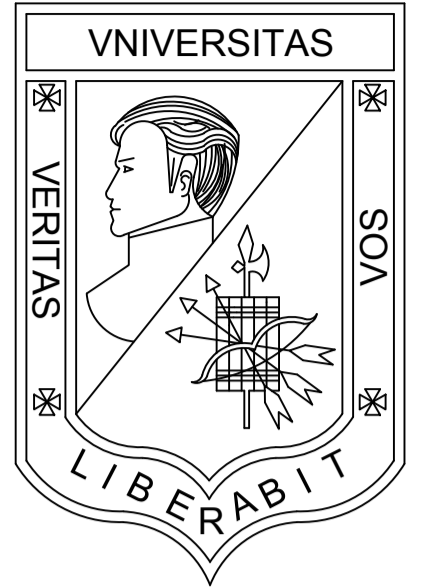

**UNIVERSIDAD
LA GRAN COLOMBIA**
BOGOTÁ

PROGRAMA
OPCIÓN DE ENFASIS GRUPO 17

PROYECTO
**VIVIENDA ECOLÓGICA
PERIURBANA EN USME**
Solución productiva y sostenible
de vivienda articuladora del
entorno urbano rural del sector.

DISEÑO
OSCAR DANIEL BRICEÑO P.
COD. 1022425836

REVISÓ
ARQ. MG. MANUEL MARTINEZ

CONTIENE
PLANTA CORRAL
GESTACIÓN

EVALUACIÓN DOCENTE

SUSTENTACION PROYECTO	
DISEÑO URBANO ARQUITECTONICO	
CRITERIOS TECNICOS	
EXPRESION GRAFICA	

OBSERVACIONES

ESCALA 1.50	NOTA _____
FECHA 29/05/2021	DIBUJO

REVISIÓN TALLER	PLANO N° A-106	PLANCHA No. 12 DE 53
-----------------	--------------------------	-------------------------------

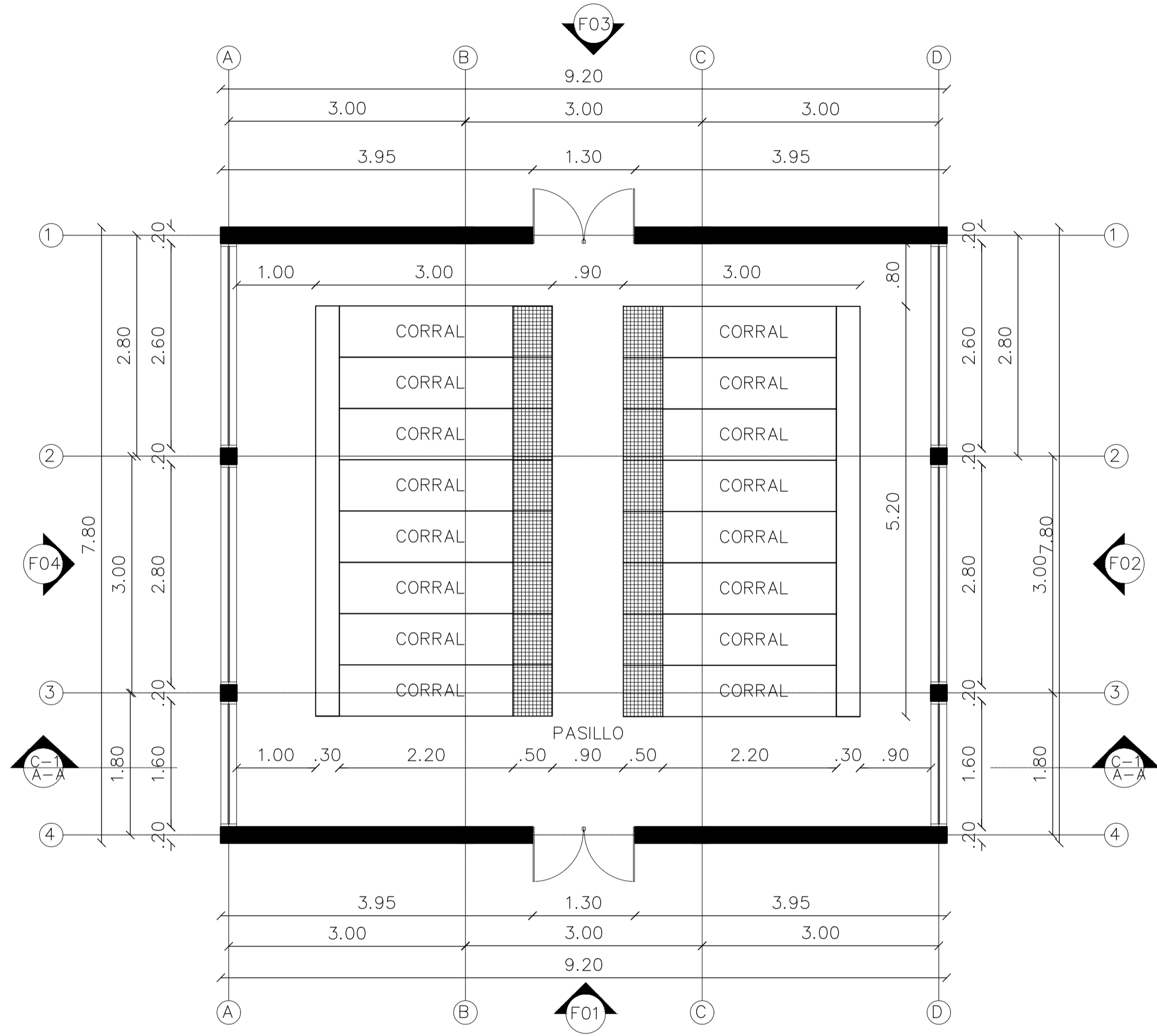
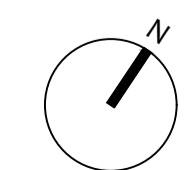

P1 PLANTA CORRAL DE GESTACIÓN
ESCALA 1.50

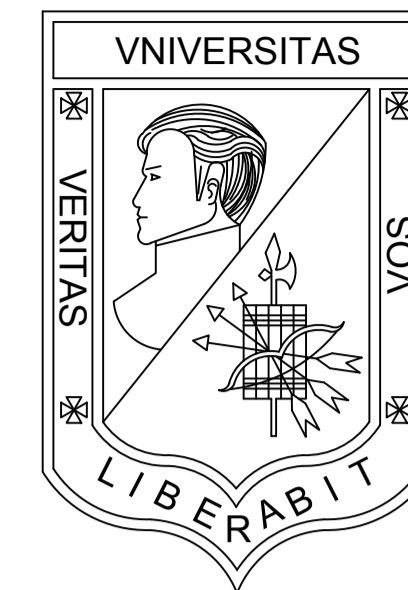

**UNIVERSIDAD
LA GRAN COLOMBIA**
BOGOTÁ

PROGRAMA
OPCIÓN DE ENFASIS GRUPO 17

PROYECTO
**VIVIENDA ECOLÓGICA
PERIURBANA EN USME**
Solución productiva y sostenible
de vivienda articuladora del
entorno urbano rural del sector.

DISEÑO
OSCAR DANIEL BRICEÑO P.
COD. 1022425836

REVISÓ
ARQ. MG. MANUEL MARTINEZ

CONTIENE
**PLANTA CORRAL
MATERNIDAD**

EVALUACIÓN DOCENTE

SUSTENTACION
PROYECTO

DISEÑO URBANO
ARQUITECTONICO

CRITERIOS TECNICOS

EXPRESION GRAFICA

OBSERVACIONES

ESCALA
1.50

NOTA

FECHA
29/05/2021

DIBUJO

REVISIÓN
TALLER

PLANO N°

PLANCHA No.

A-107

13

DE
53

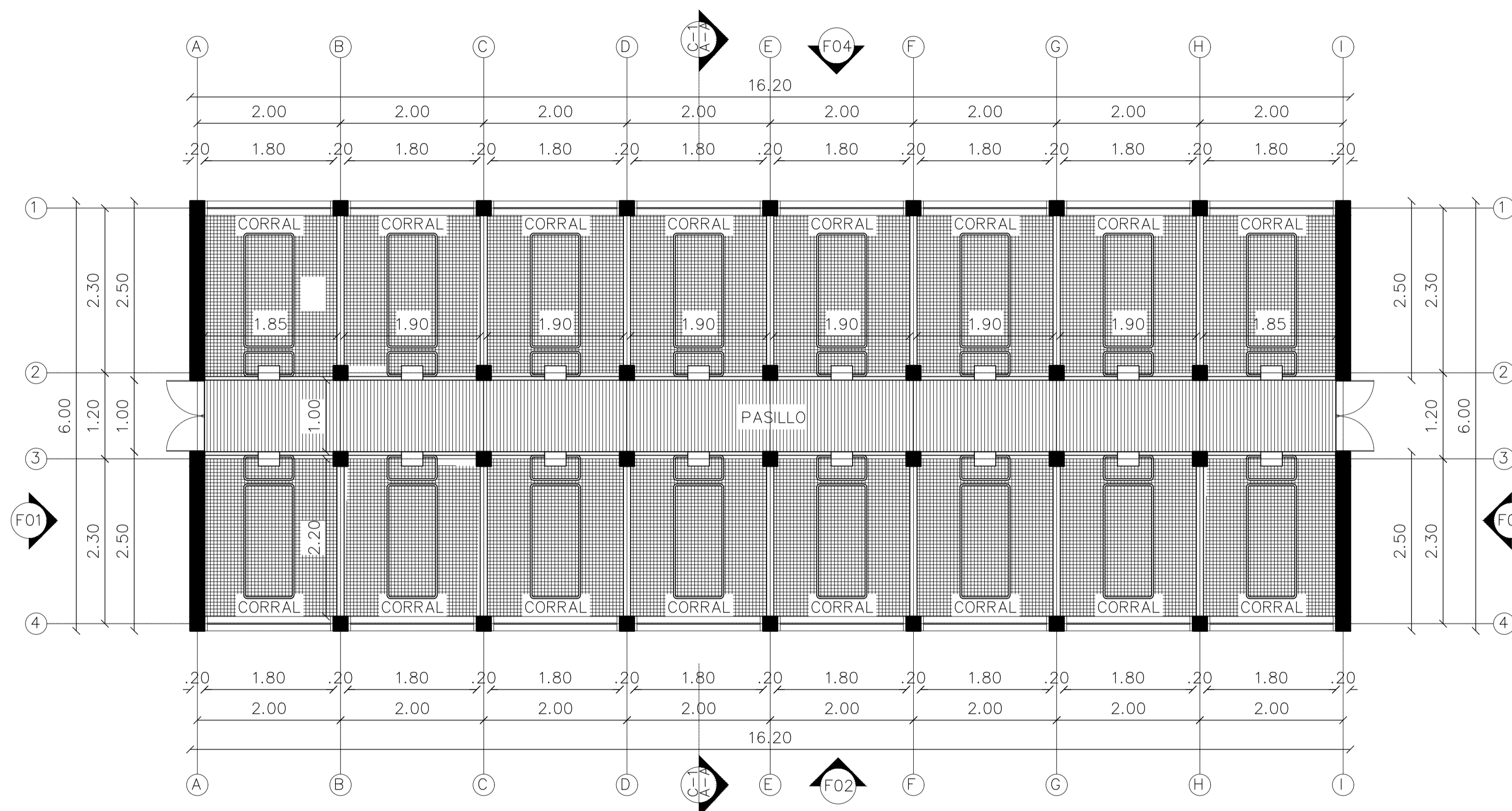

P1 PLANTA CORRAL DE MATERNIDAD
ESCALA 1.50

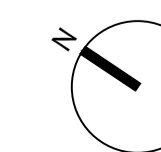

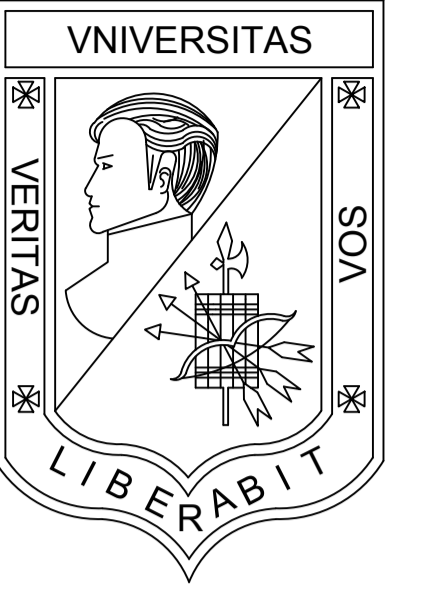

**UNIVERSIDAD
LA GRAN COLOMBIA**
BOGOTÁ

PROGRAMA
OPCIÓN DE ENFASIS GRUPO 17

PROYECTO
VIVIENDA ECOLÓGICA
PERIURBANA EN USME
Solución productiva y sostenible
de vivienda articuladora del
entorno urbano rural del sector.

DISEÑO
OSCAR DANIEL BRICEÑO P.
COD. 1022425836

REVISÓ
ARQ. MG. MANUEL MARTINEZ

CONTIENE
PLANTA CORRAL
DESTETE Y CRECIMIENTO

EVALUACIÓN DOCENTE

SUSTENTACION PROYECTO	
DISEÑO URBANO ARQUITECTONICO	
CRITERIOS TECNICOS	
EXPRESION GRAFICA	

OBSERVACIONES

ESCALA 1.50	NOTA _____
FECHA 29/05/2021	DIBUJO

REVISIÓN TALLER	PLANO N° A-108	PLANCHA No. 14 DE 53
-----------------	--------------------------	-------------------------------

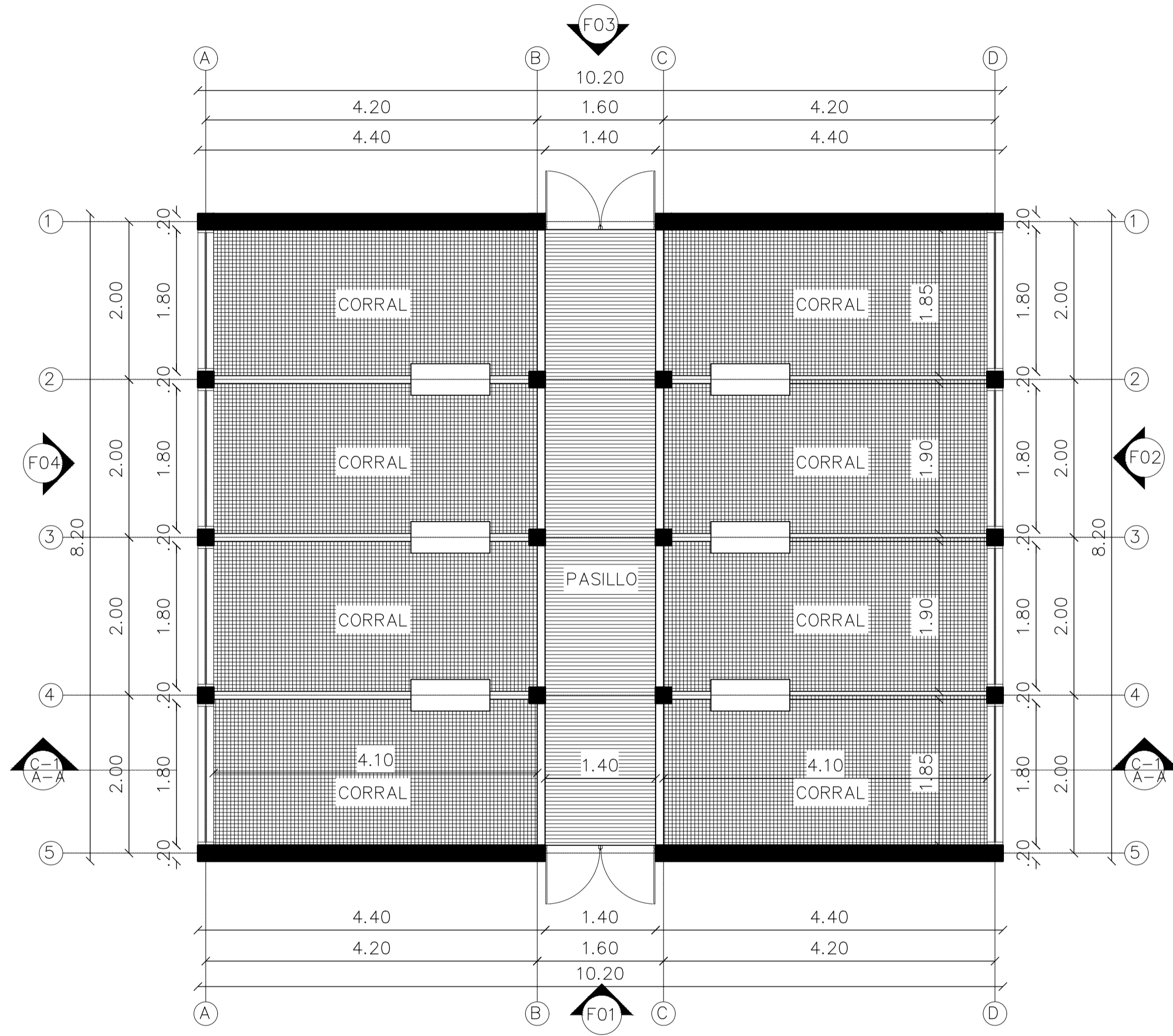

P1 PLANTA CORRAL DESTETE Y CRECIMIENTO
ESCALA 1.50

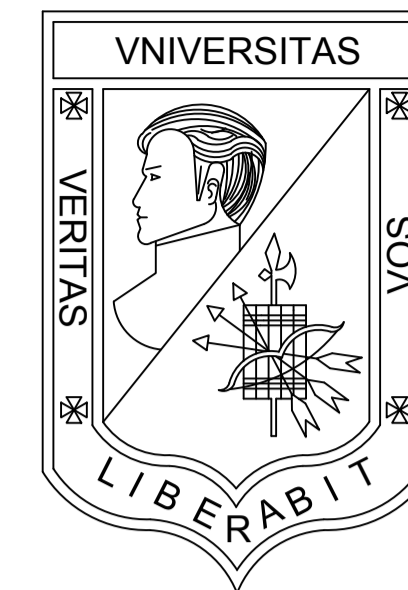

**UNIVERSIDAD
LA GRAN COLOMBIA**
BOGOTÁ

PROGRAMA
OPCIÓN DE ENFASIS GRUPO 17

PROYECTO
VIVIENDA ECOLÓGICA
PERIURBANA EN USME
Solución productiva y sostenible
de vivienda articuladora del
entorno urbano rural del sector.

DISEÑO
OSCAR DANIEL BRICEÑO P.
COD. 1022425836

REVISÓ
ARQ. MG. MANUEL MARTINEZ

CONTIENE
PLANTA CORRAL
CERDOS VERRACOS Y SEVICIOS

EVALUACIÓN DOCENTE

SUSTENTACION
PROYECTO

DISEÑO URBANO
ARQUITECTONICO

CRITERIOS TECNICOS

EXPRESION GRAFICA

OBSERVACIONES

ESCALA
1.50

NOTA

FECHA
29/05/2021

DIBUJO

REVISIÓN
TALLER

PLANO N°

PLANCHA No.

A-109

15

DE
53

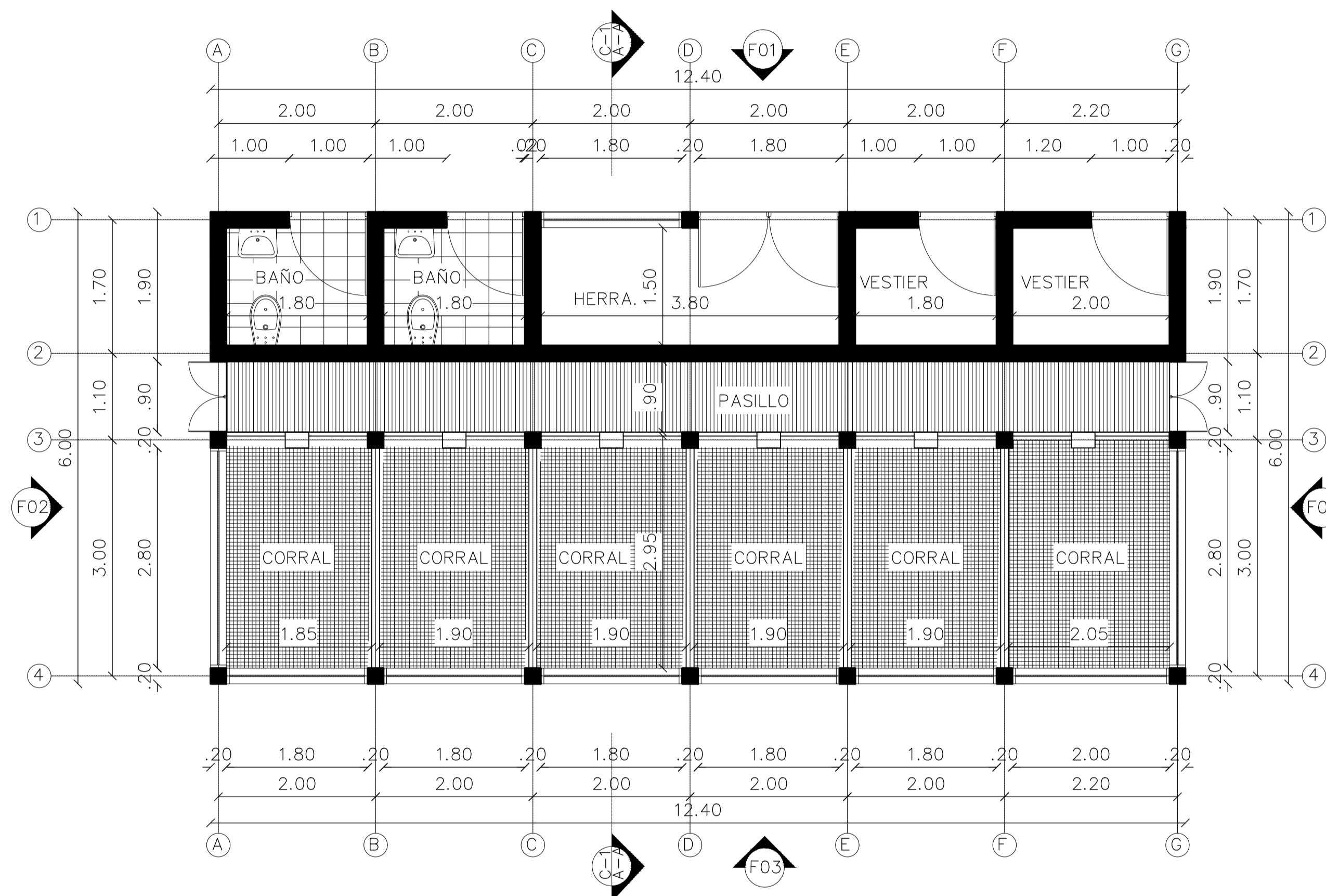

P1 PLANTA CORRAL CERDOS VERRACOS Y SERV. COMPL.
ESCALA 1.50

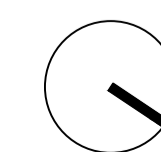

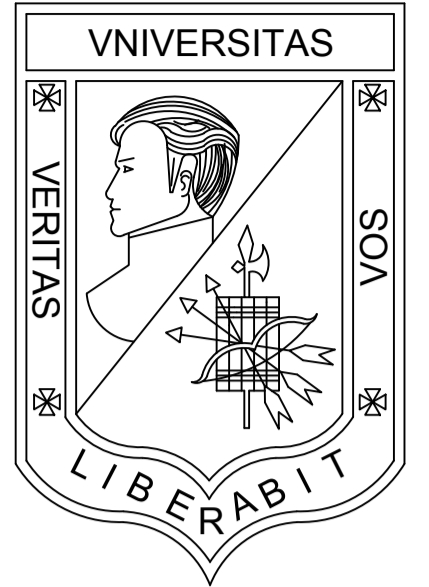

**UNIVERSIDAD
LA GRAN COLOMBIA**
BOGOTÁ

PROGRAMA
OPCIÓN DE ENFASIS GRUPO 17

PROYECTO
**VIVIENDA ECOLÓGICA
PERIURBANA EN USME**
Solución productiva y sostenible
de vivienda articuladora del
entorno urbano rural del sector.

DISEÑO
OSCAR DANIEL BRICEÑO P.
COD. 1022425836

REVISÓ
ARQ. MG. MANUEL MARTINEZ

CONTIENE
PLANTA CORRAL
DE ACLIMATACIÓN Y CUARENTENA

EVALUACIÓN DOCENTE

SUSTENTACION PROYECTO	
DISEÑO URBANO ARQUITECTONICO	
CRITERIOS TECNICOS	
EXPRESION GRAFICA	

OBSERVACIONES

ESCALA 1.50	NOTA _____
FECHA 29/05/2021	DIBUJO

REVISIÓN TALLER	PLANO N° A-110	PLANCHA No. 16 DE 53
-----------------	--------------------------	-------------------------------

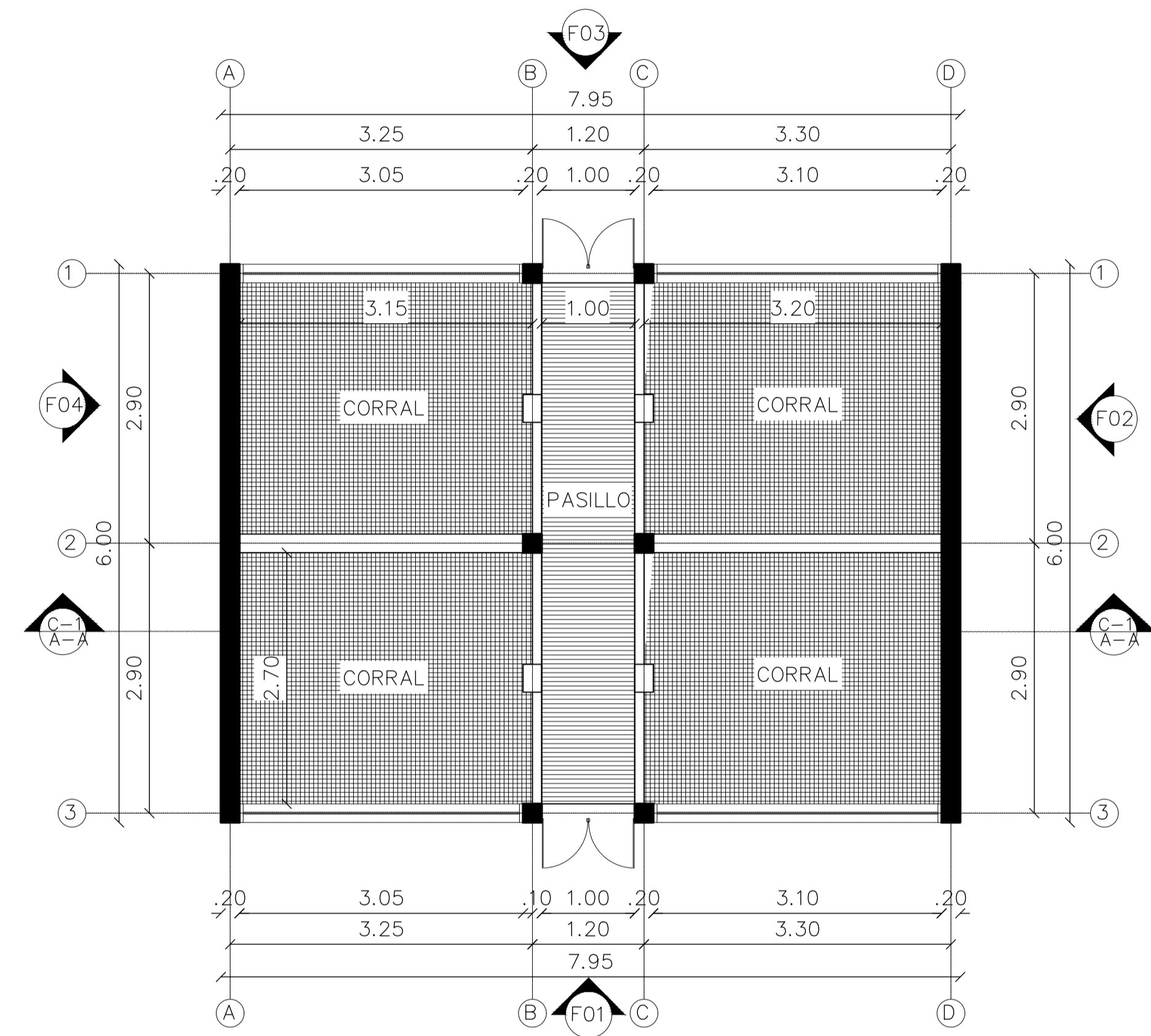

P1 PLANTA CORRAL DE ACLIMATACIÓN
ESCALA 1.50

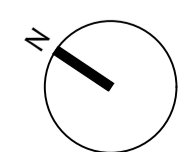

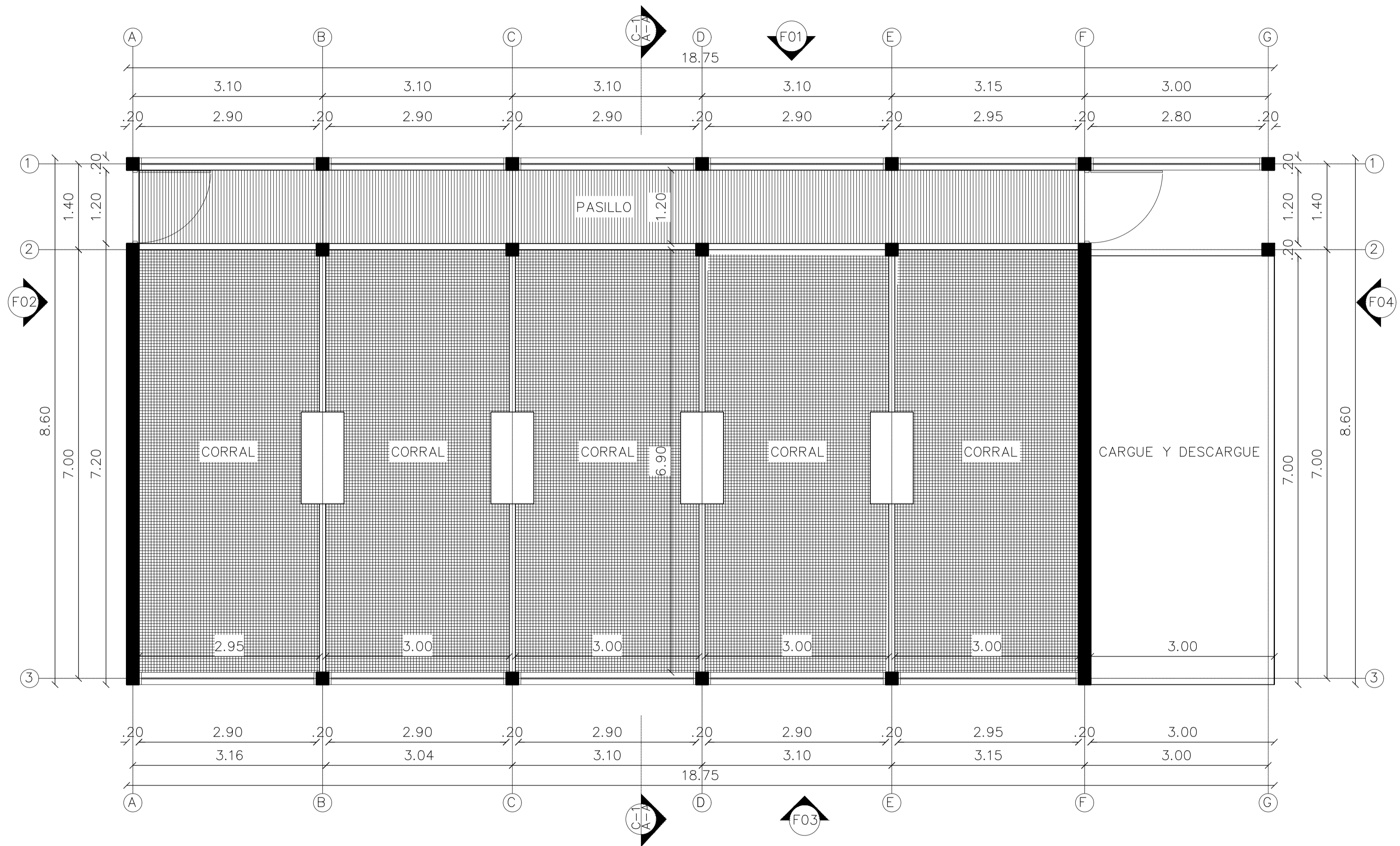

P1 PLANTA CORRAL ENGORDE Y VENTA
 ESCALA 1:50

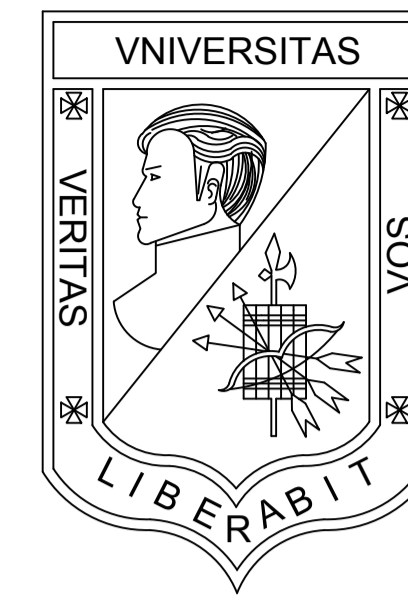

UNIVERSIDAD LA GRAN COLOMBIA
 BOGOTÁ

PROGRAMA
 OPCIÓN DE ENFASIS GRUPO 17

PROYECTO
 VIVIENDA ECOLÓGICA PERIURBANA EN USME
 Solución productiva y sostenible de vivienda articuladora del entorno urbano rural del sector.

DISEÑO
 OSCAR DANIEL BRICEÑO P.
 COD. 1022425836

REVISÓ
 ARQ. MG. MANUEL MARTINEZ

CONTIENE
 PLANTA CORRAL DE ENGORDE Y VENTA

EVALUACIÓN DOCENTE

SUSTENTACION PROYECTO	
DISEÑO URBANO ARQUITECTONICO	
CRITERIOS TECNICOS	
EXPRESION GRAFICA	

OBSERVACIONES

ESCALA 1:50	NOTA _____	
FECHA 29/05/2021	DIBUJO	
REVISIÓN TALLER	PLANO N° A-111	PLANCHA No. 17 DE 53

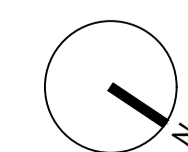

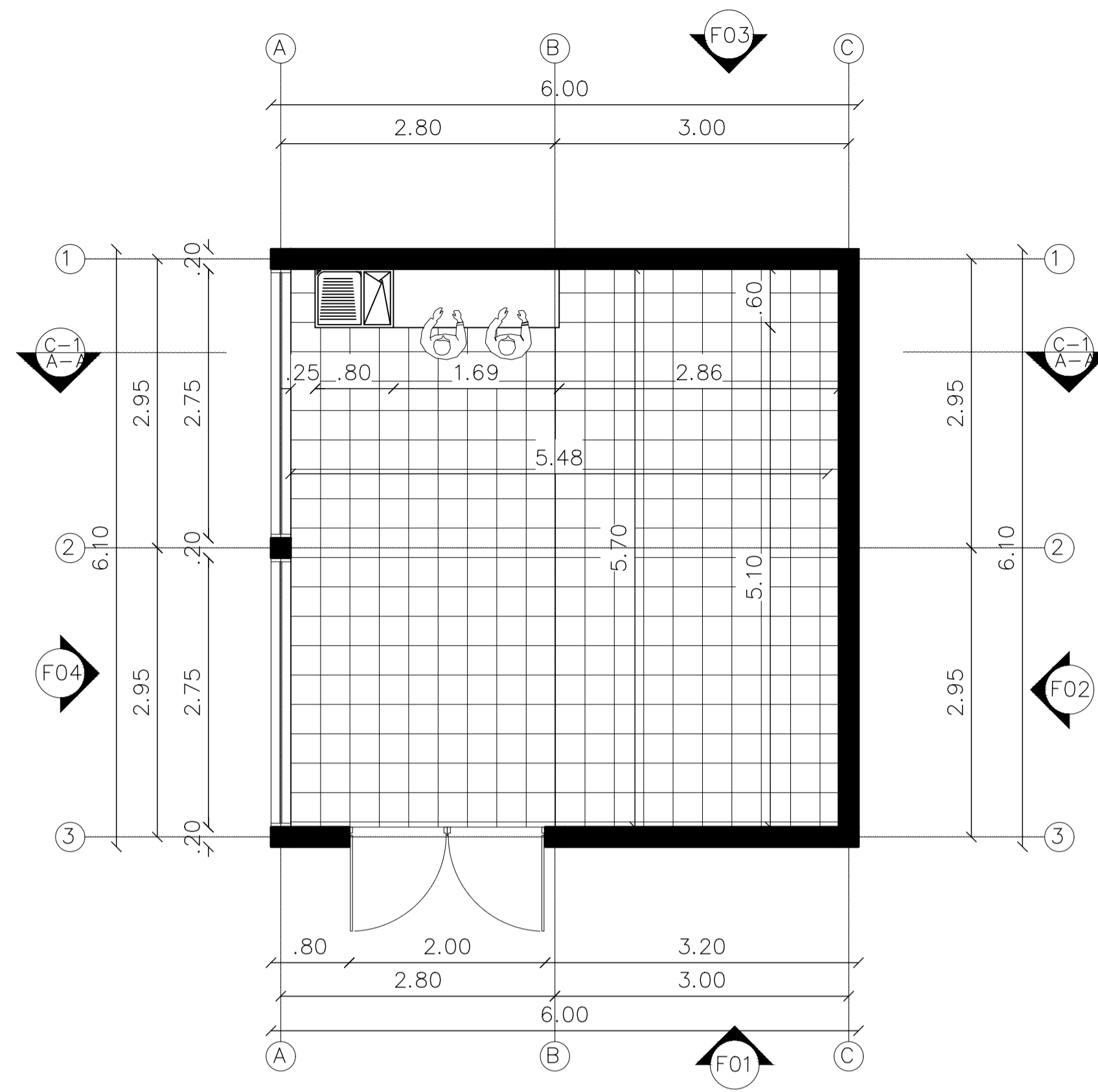

P1 PLANTA BODEGA PECUARIA
ESCALA 1.50

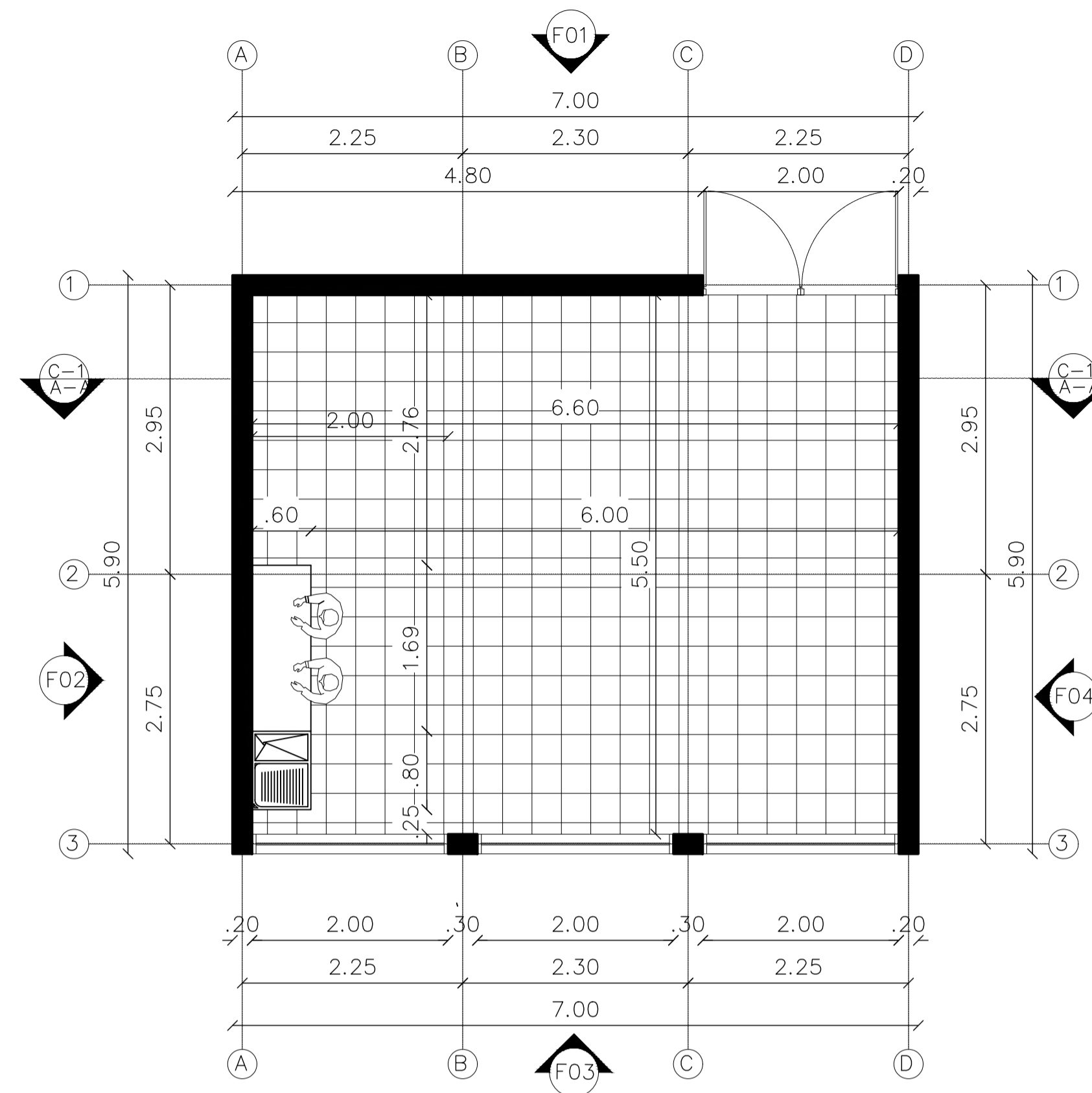

P1 PLANTA BODEGA AGRÍCOLA
ESCALA 1.50

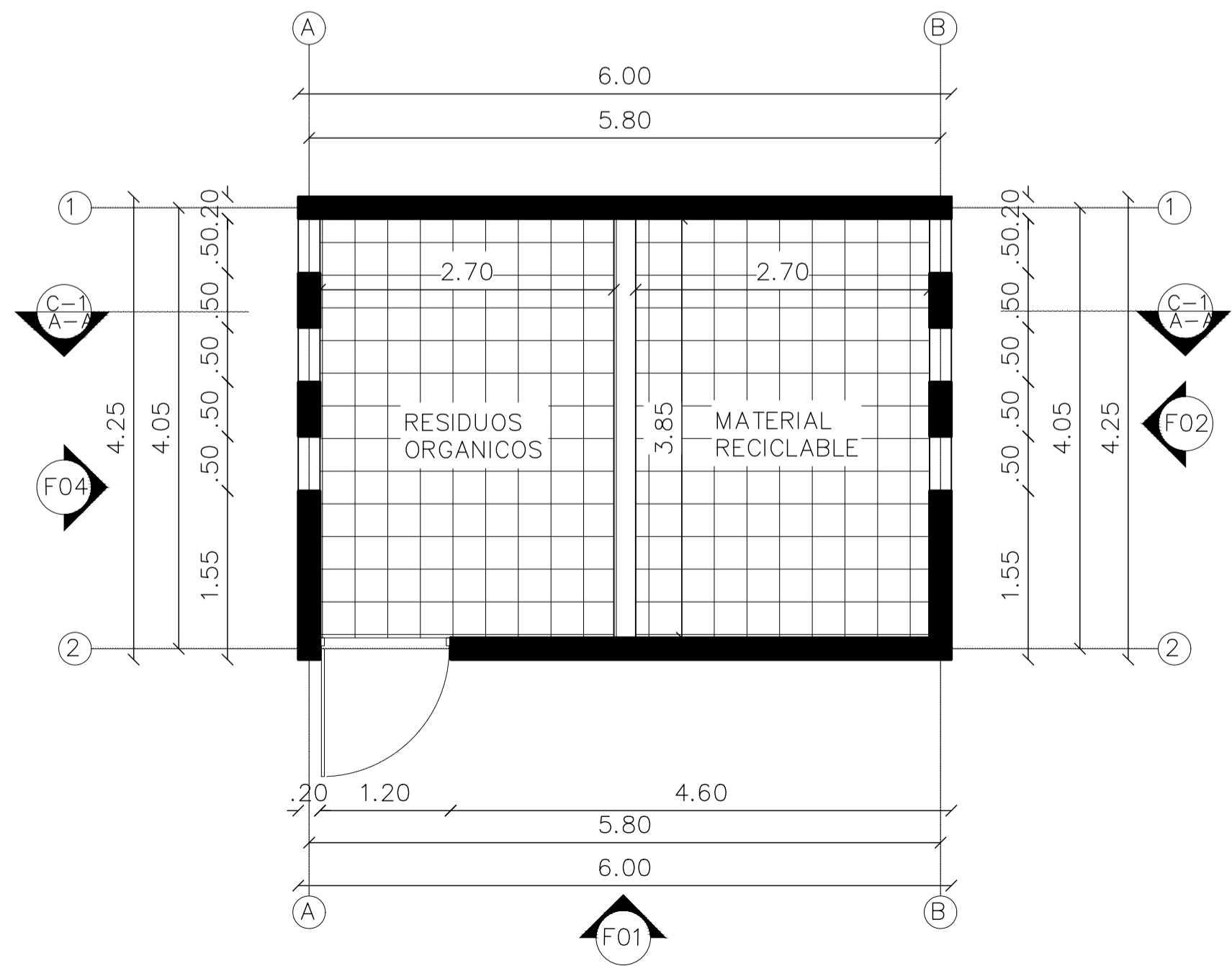

P1 PLANTA CLASIFICACIÓN DE RESIDUOS
ESCALA 1.50

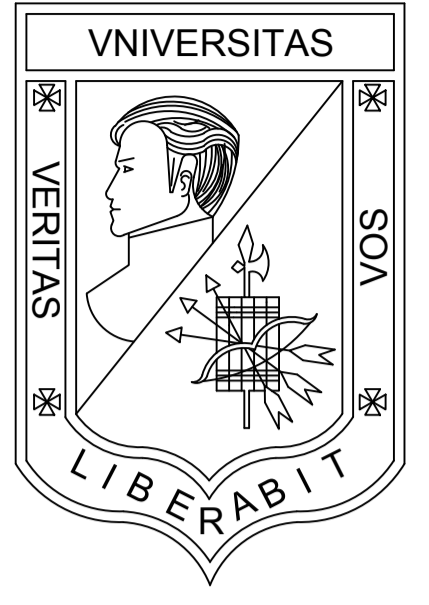

UNIVERSIDAD LA GRAN COLOMBIA
BOGOTÁ

PROGRAMA
OPCIÓN DE ENFASIS GRUPO 17

PROYECTO
VIVIENDA ECOLÓGICA PERIURBANA EN USME
Solución productiva y sostenible de vivienda articuladora del entorno urbano rural del sector.

DISEÑO
OSCAR DANIEL BRICEÑO P.
COD. 1022425836

REVISÓ
ARQ. MG. MANUEL MARTINEZ

CONTIENE
PLANTA CORRAL
BODEGAS Y CLASIF. RESIDUOS

EVALUACIÓN DOCENTE	
SUSTENTACION PROYECTO	
DISEÑO URBANO ARQUITECTONICO	
CRITERIOS TECNICOS	
EXPRESION GRAFICA	

OBSERVACIONES

ESCALA 1.50	NOTA
FECHA 29/05/2021	DIBUJO

REVISIÓN TALLER	PLANO N° A-112	PLANCHA No. 18 DE 53
-----------------	-------------------	-------------------------------

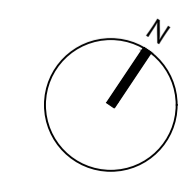

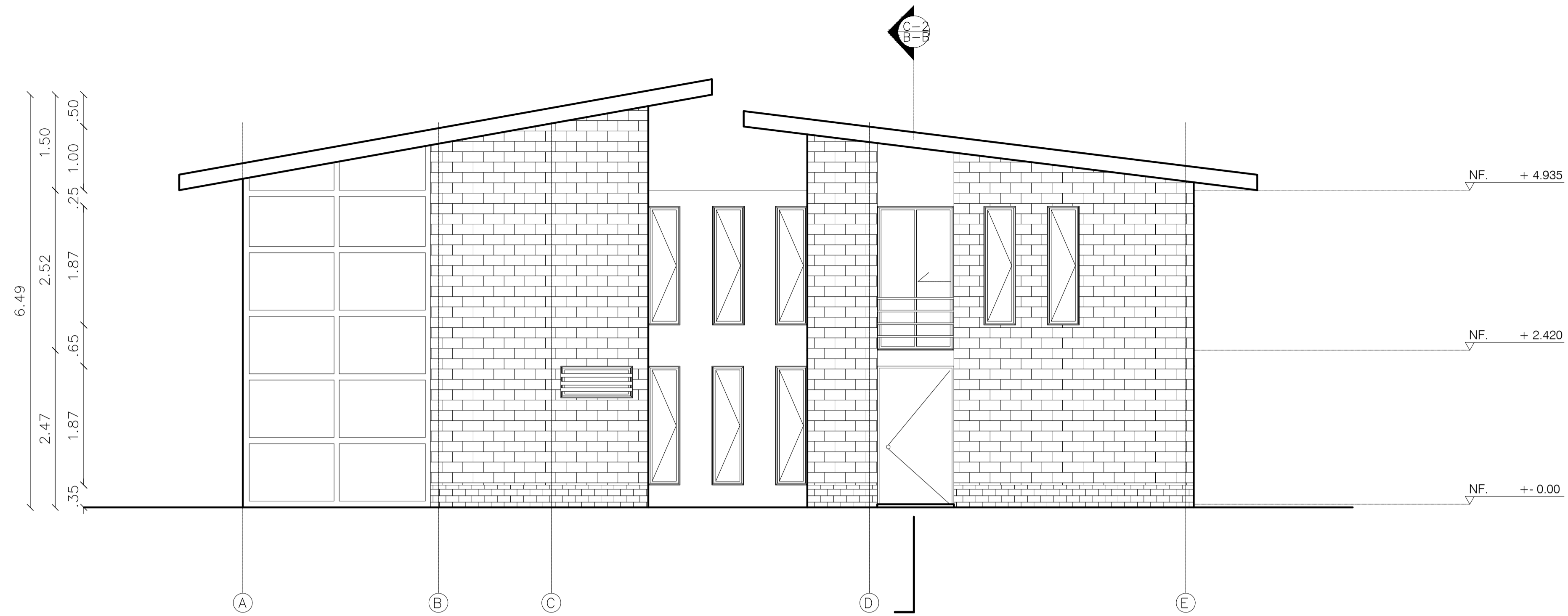

F01 FACHADA FRONTAL
ESCALA 1.50

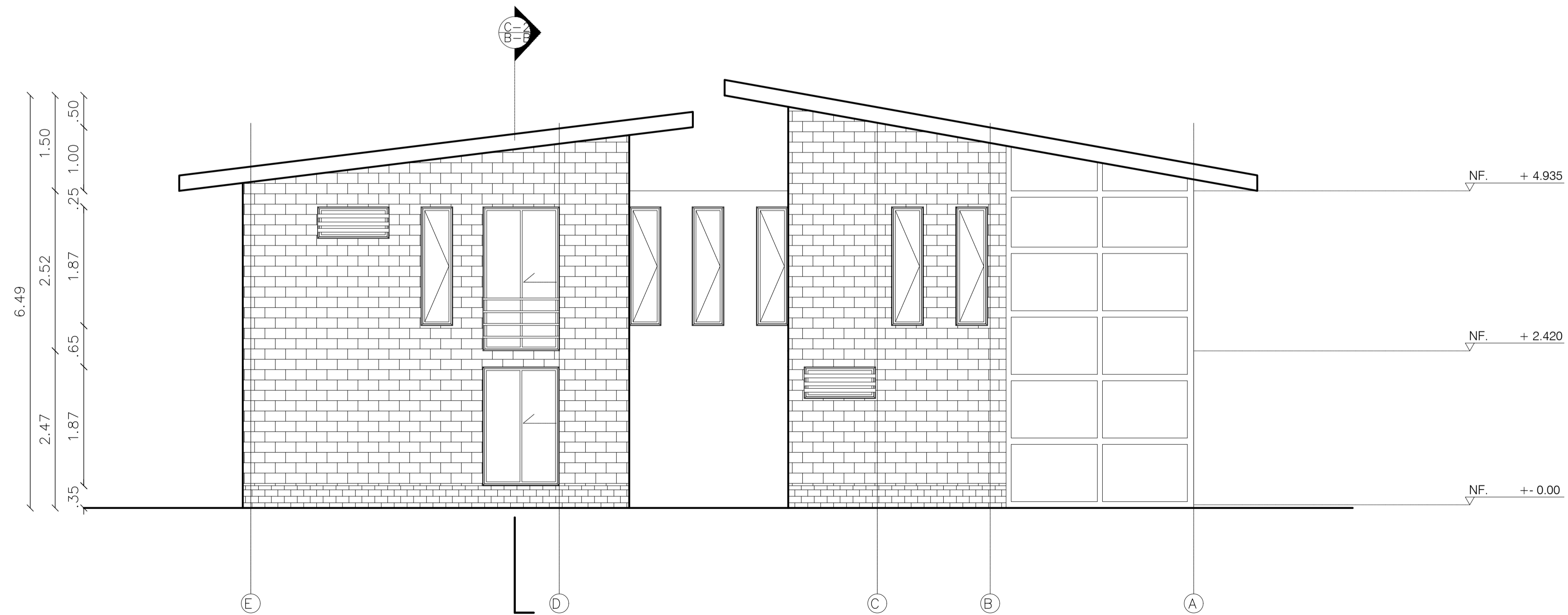

F03 FACHADA POSTERIOR
ESCALA 1.50

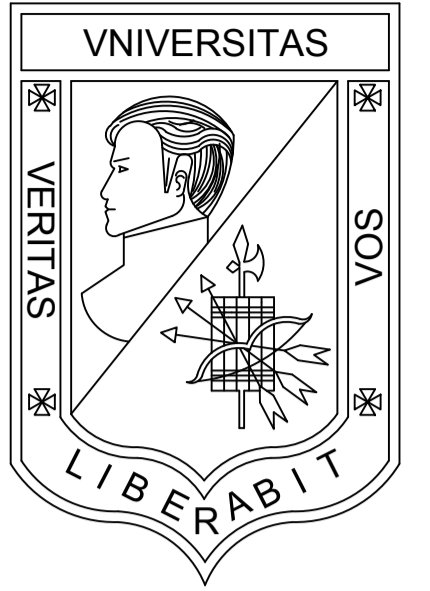

**UNIVERSIDAD
LA GRAN COLOMBIA**
BOGOTÁ

PROGRAMA
OPCIÓN DE ENFASIS GRUPO 17

PROYECTO
**VIVIENDA ECOLÓGICA
PERIURBANA EN USME**
Solución productiva y sostenible
de vivienda articuladora del
entorno urbano rural del sector.

DISEÑO
OSCAR DANIEL BRICEÑO P.
COD. 1022425836

REVISÓ
ARQ. MG. MANUEL MARTINEZ

CONTIENE
FACHADAS DE VIVIENDA

EVALUACIÓN DOCENTE

SUSTENTACION
PROYECTO

DISEÑO URBANO
ARQUITECTONICO

CRITERIOS TECNICOS

EXPRESION GRAFICA

OBSERVACIONES

ESCALA 1.50 NOTA _____

FECHA 29/05/2021 DIBUJO

REVISIÓN TALLER	PLANO N°	PLANCHA No.
	A-201	19
		DE 53

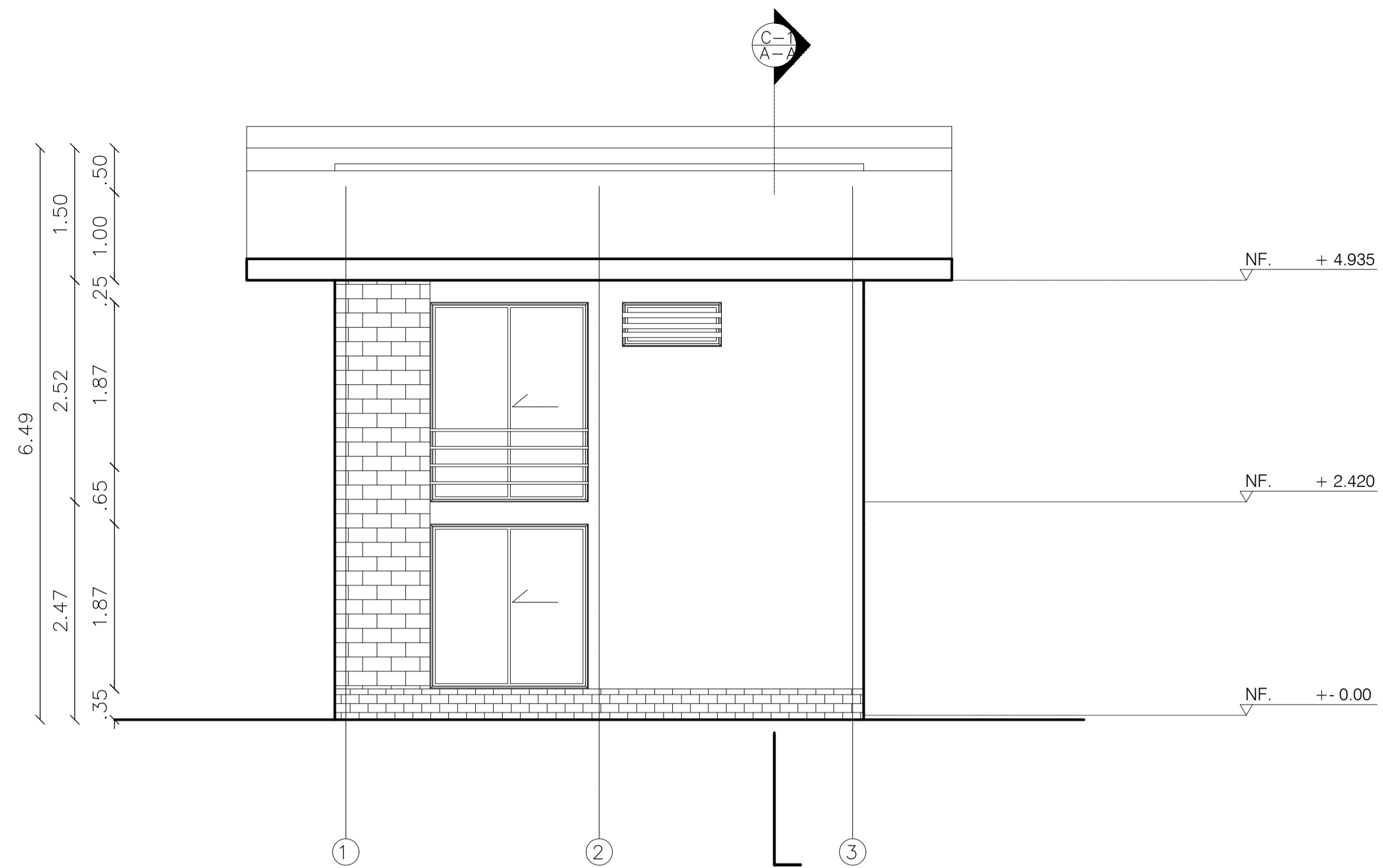

F02 FACHADA LATERAL DERECHA
ESCALA 1.50

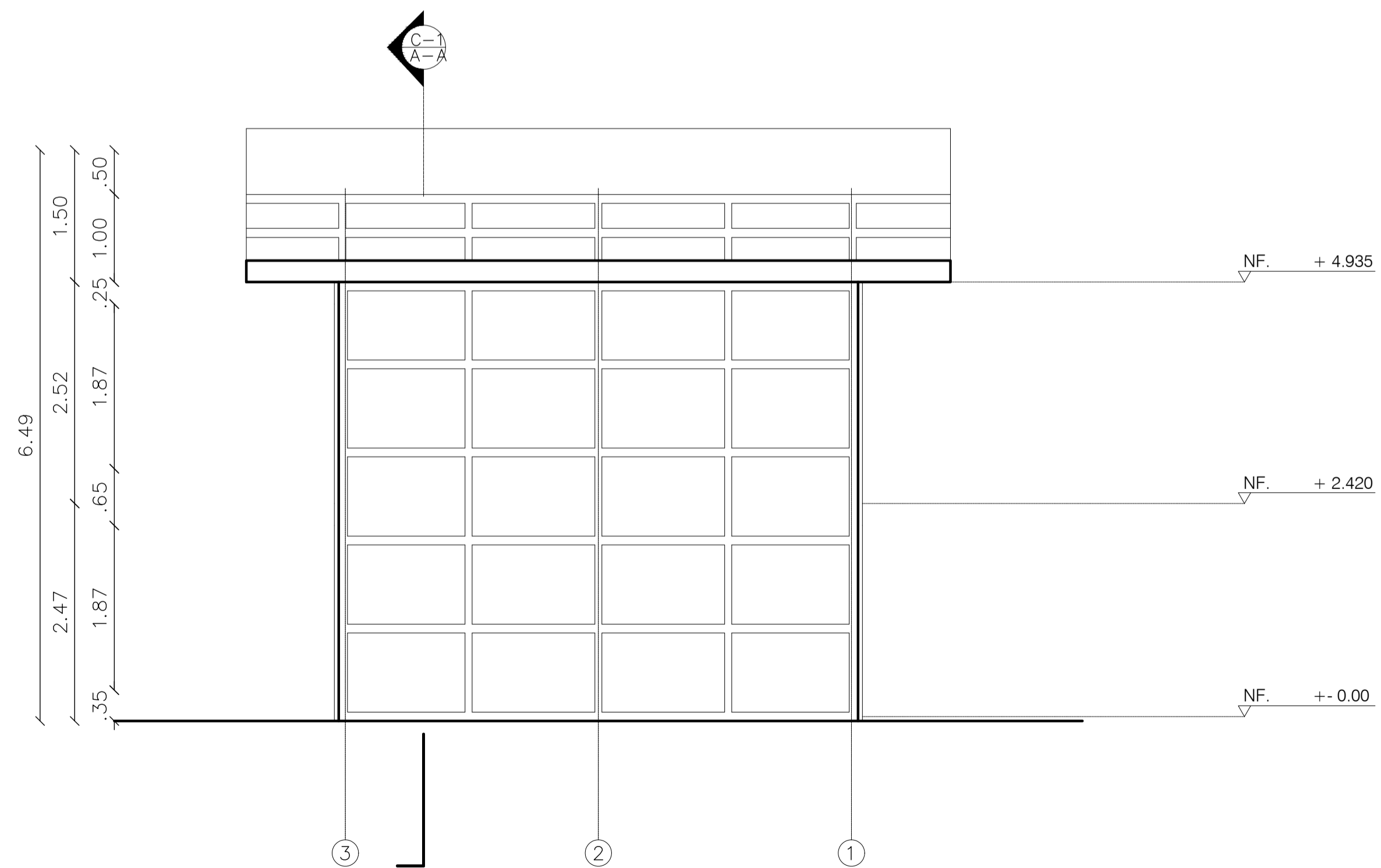

F04 FACHADA LATERAL IZQUIERDA
ESCALA 1.50

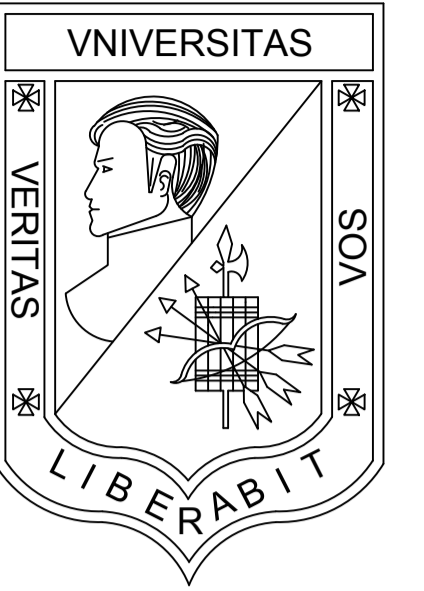

**UNIVERSIDAD
LA GRAN COLOMBIA**
BOGOTÁ

PROGRAMA
OPCIÓN DE ENFASIS GRUPO 17

PROYECTO
**VIVIENDA ECOLÓGICA
PERIURBANA EN USME**
Solución productiva y sostenible
de vivienda articuladora del
entorno urbano rural del sector.

DISEÑO
OSCAR DANIEL BRICEÑO P.
COD. 1022425836

REVISÓ
ARQ. MG. MANUEL MARTINEZ

CONTIENE
FACHADAS DE VIVIENDA

EVALUACIÓN DOCENTE

SUSTENTACION PROYECTO	
DISEÑO URBANO ARQUITECTONICO	
CRITERIOS TECNICOS	
EXPRESION GRAFICA	

OBSERVACIONES

ESCALA 1.50	NOTA _____
FECHA 29/05/2021	DIBUJO

REVISIÓN TALLER	PLANO N° A-202	PLANCHA No. 20 DE 53
-----------------	-------------------	-------------------------------

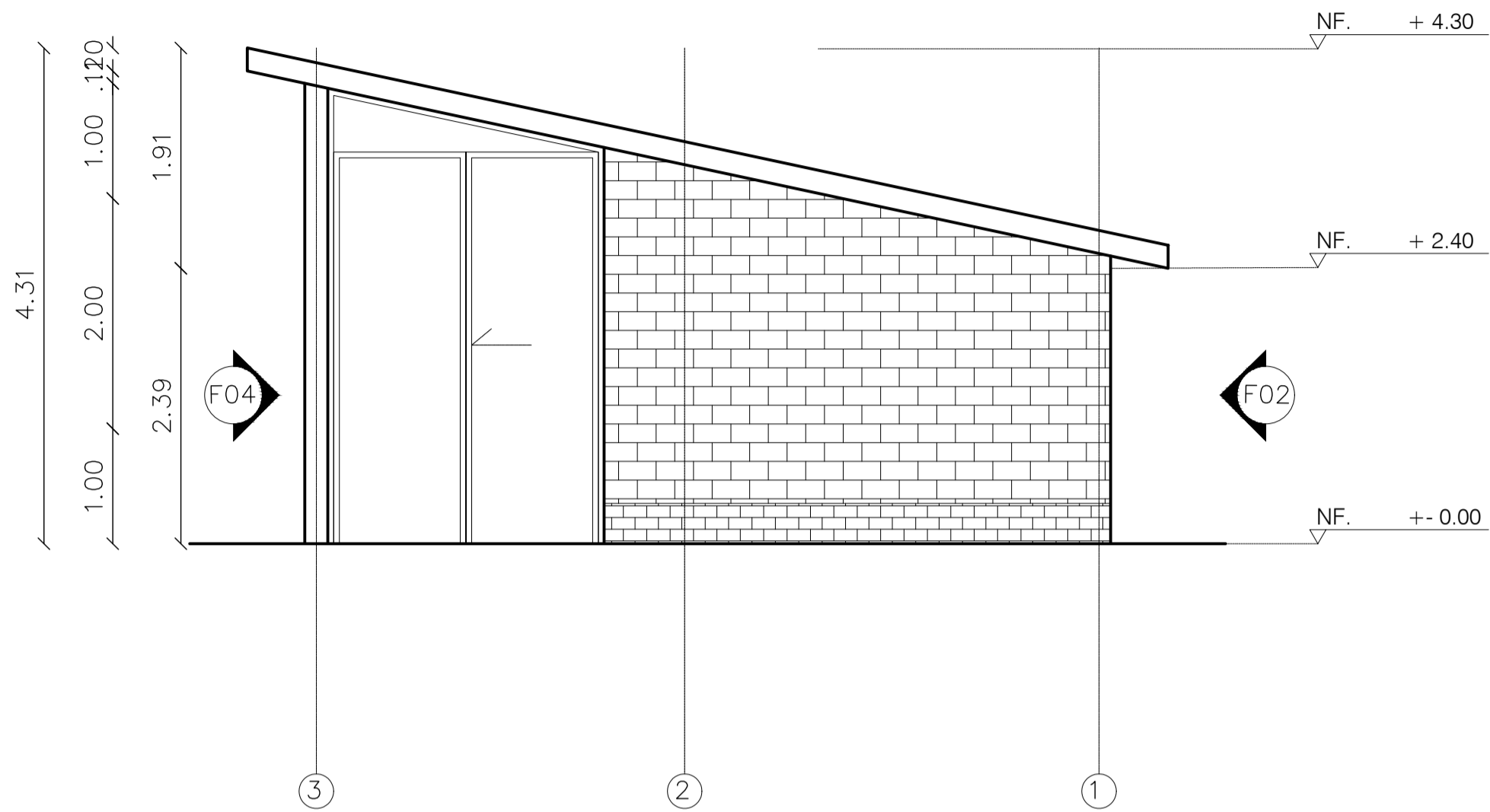

F01 FACHADA FRONTAL ADMIN.
ESCALA 1.50

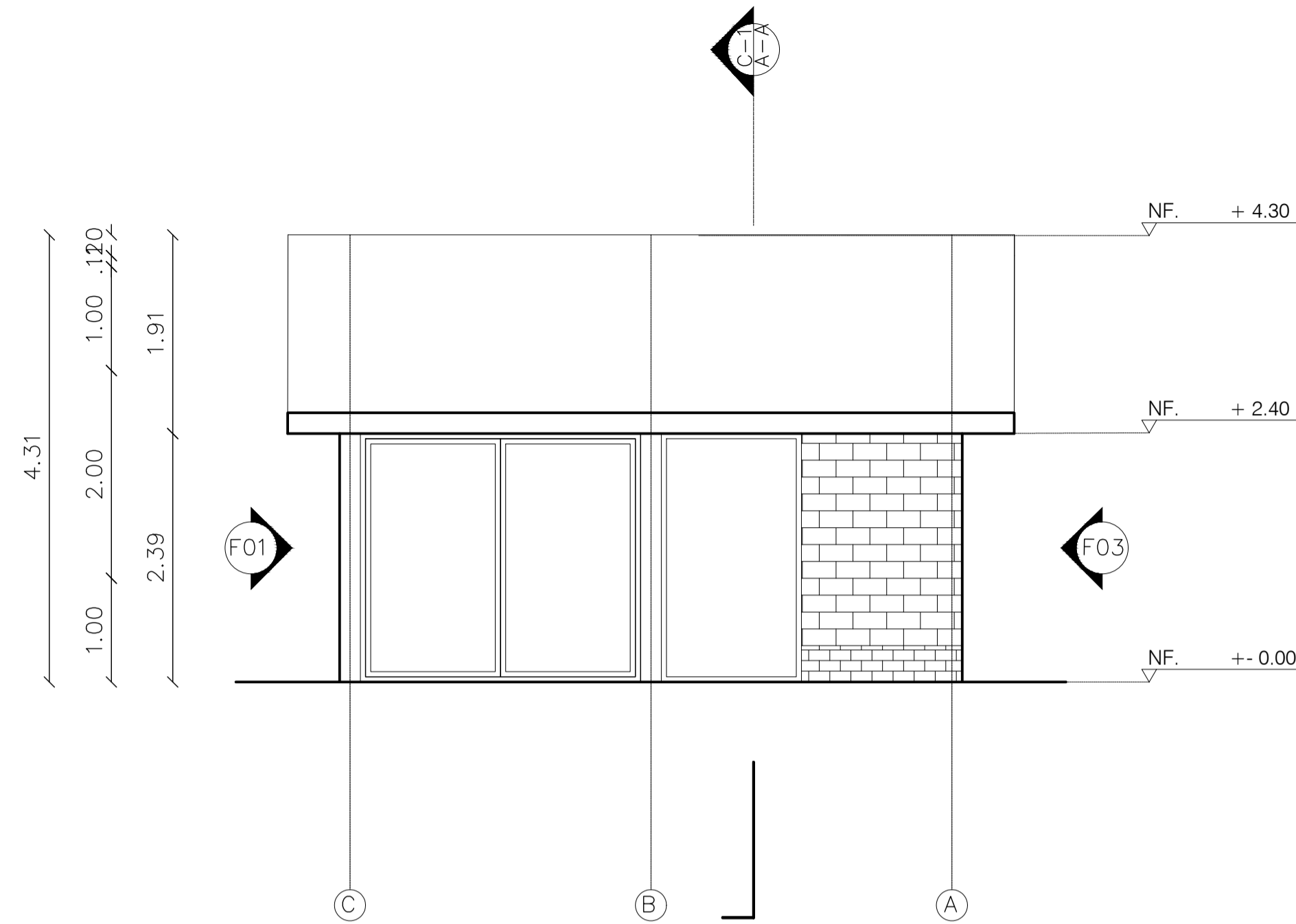

F02 FACHADA DERECHA ADMIN.
ESCALA 1.50

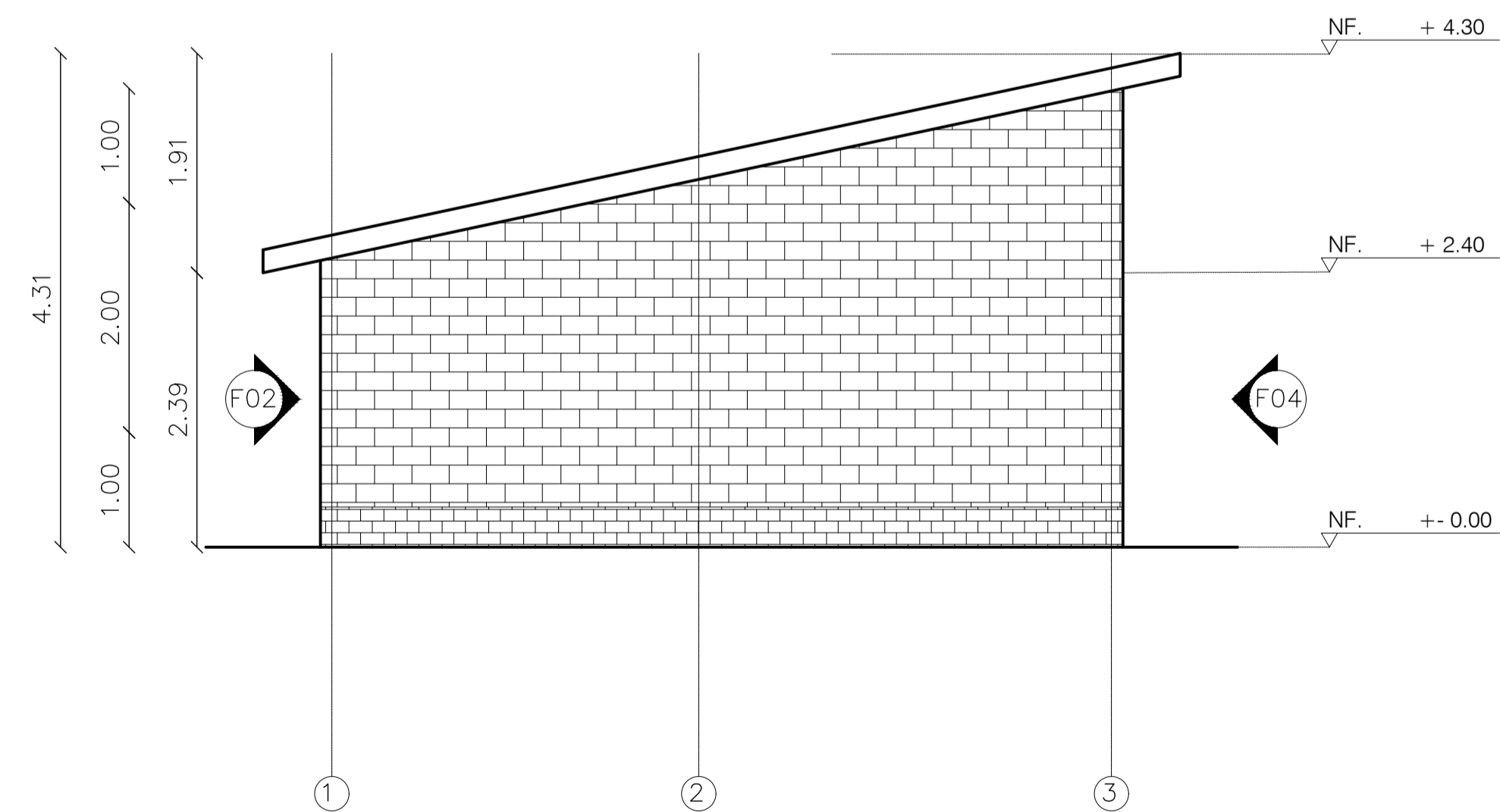

F03 FACHADA POSTERIOR ADMIN.
ESCALA 1.50

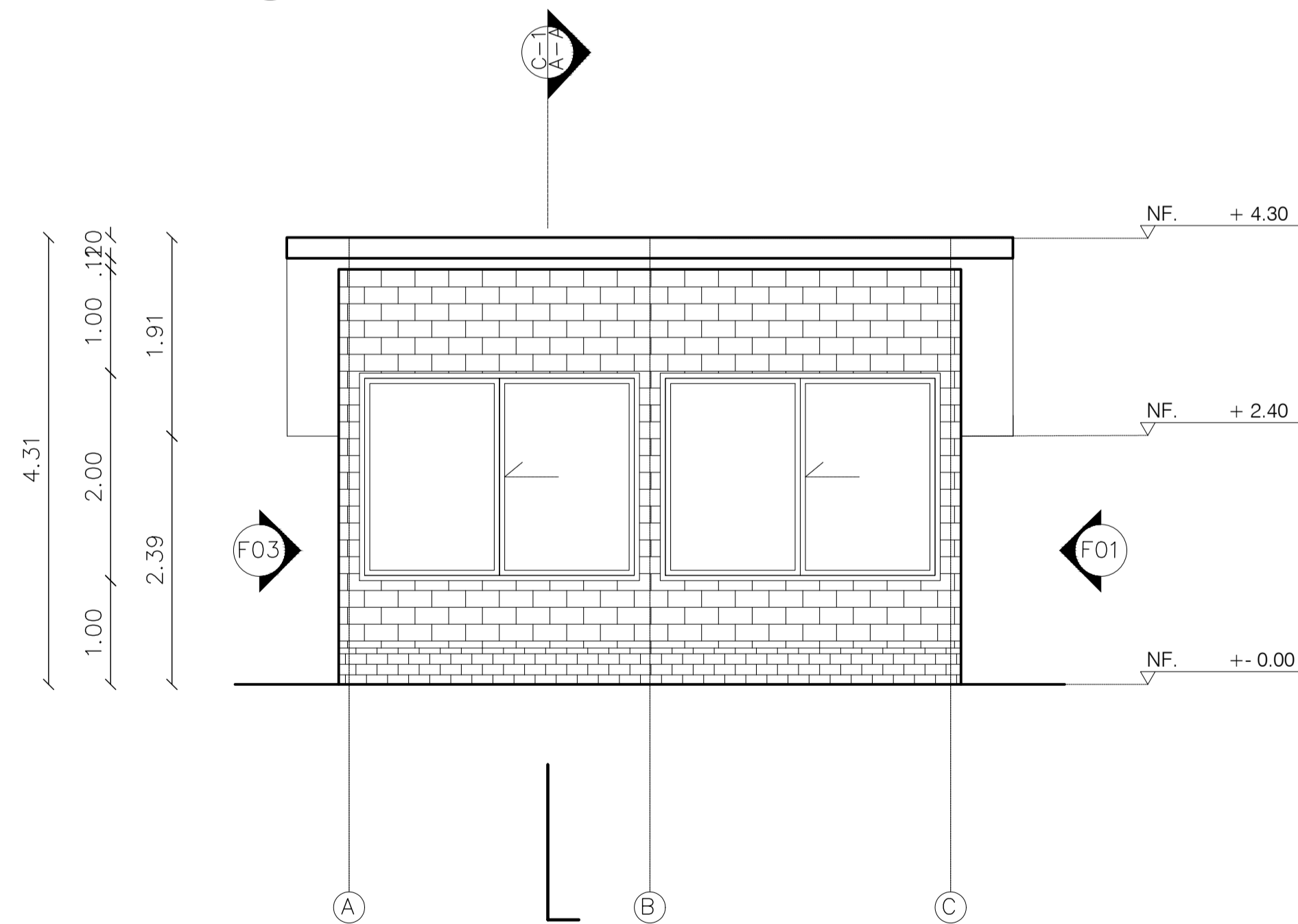

F04 FACHADA IZQUIERDA ADMIN.
ESCALA 1.50

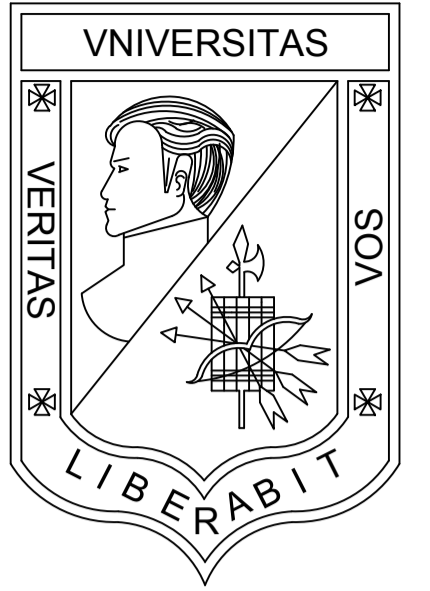

**UNIVERSIDAD
LA GRAN COLOMBIA**
BOGOTÁ

PROGRAMA
OPCIÓN DE ENFASIS GRUPO 17

PROYECTO
VIVIENDA ECOLÓGICA
PERIURBANA EN USME
Solución productiva y sostenible
de vivienda articuladora del
entorno urbano rural del sector.

DISEÑO
OSCAR DANIEL BRICEÑO P.
COD. 1022425836

REVISÓ
ARQ. MG. MANUEL MARTINEZ

CONTIENE
FACHADAS ADMINISTRACIÓN

EVALUACIÓN DOCENTE

SUSTENTACION
PROYECTO

DISEÑO URBANO
ARQUITECTONICO

CRITERIOS TECNICOS

EXPRESION GRAFICA

OBSERVACIONES

ESCALA
1.50

NOTA

FECHA
29/05/2021

DIBUJO

REVISIÓN
TALLER

PLANO N°

PLANCHA No.

A-203

21

DE
53

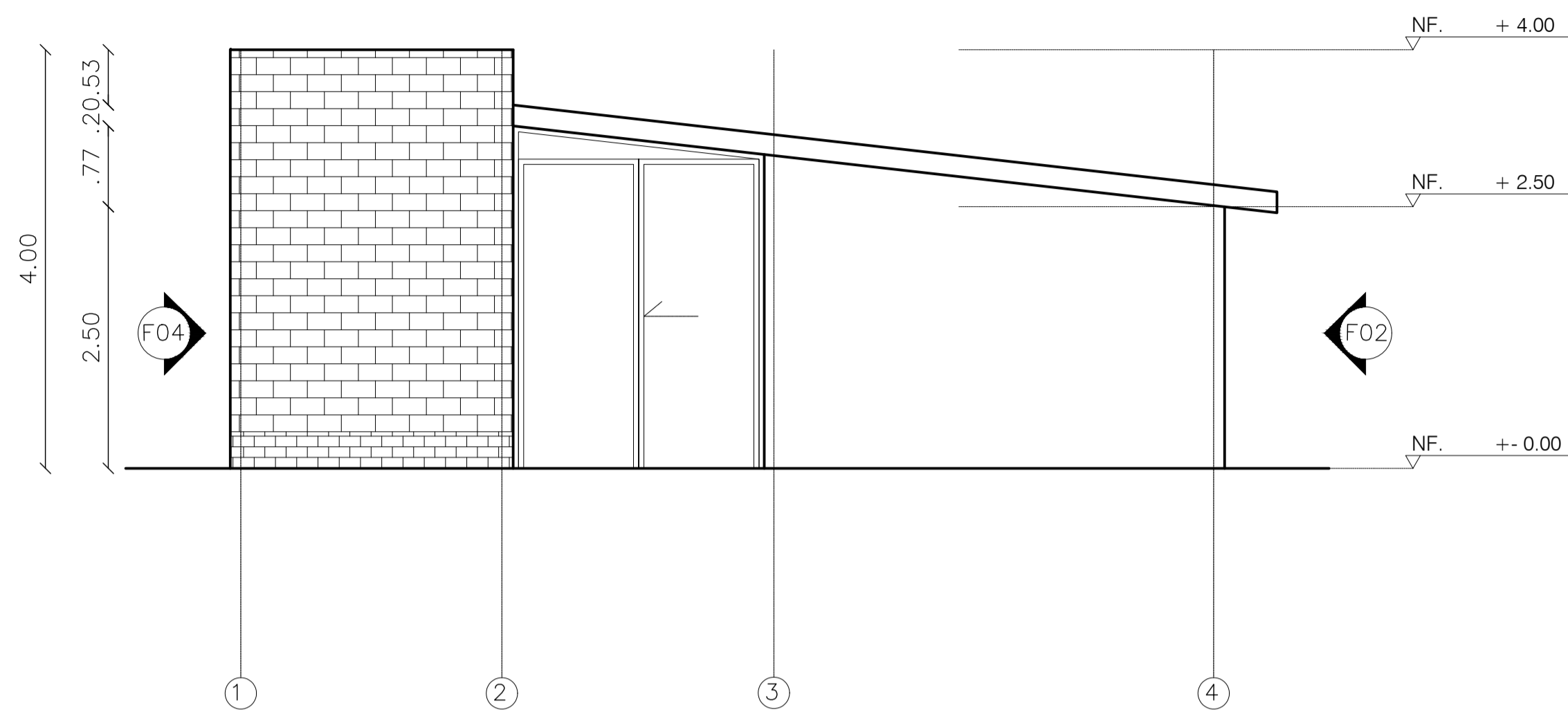

F01 FACHADA FRONTAL RECEPCIÓN
ESCALA 1.50

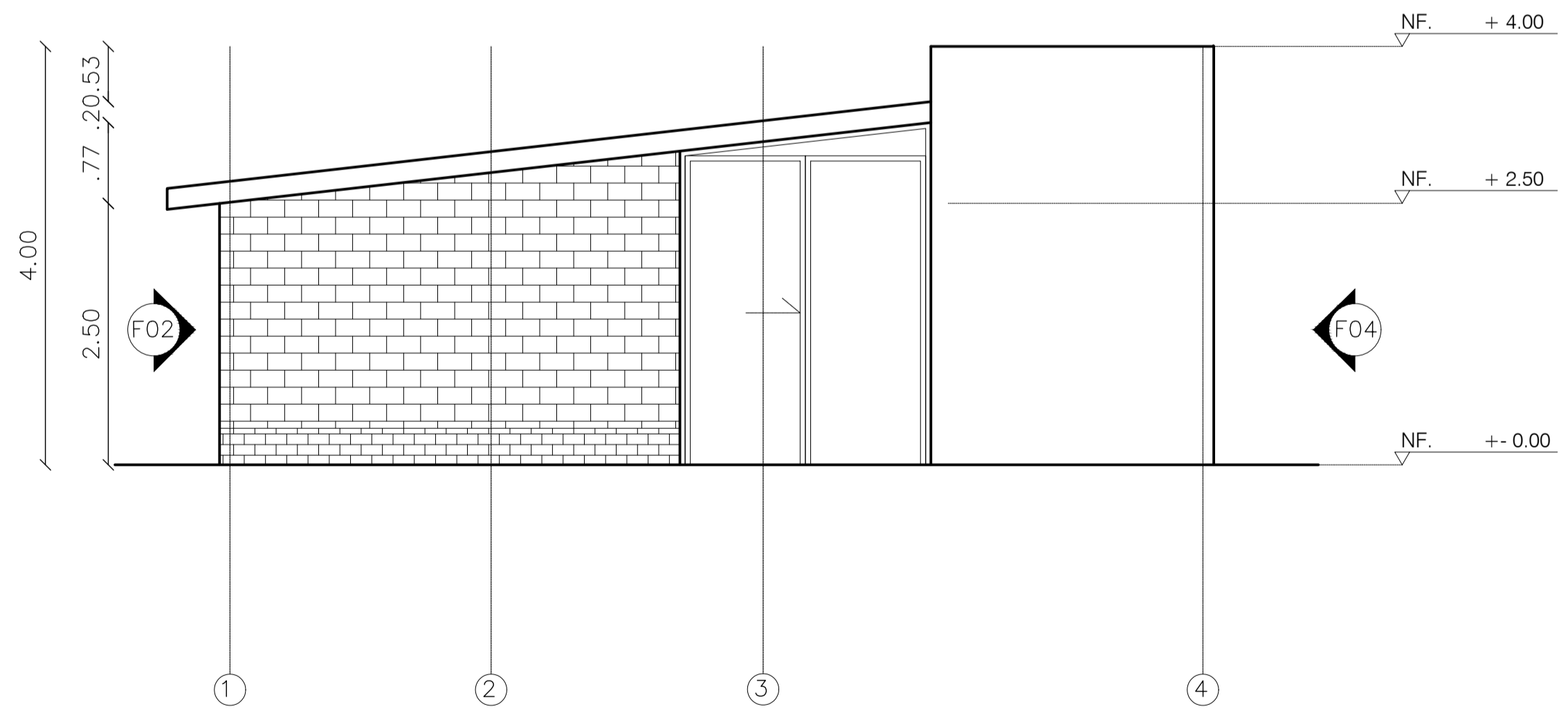

F03 FACHADA POSTERIOR RECEPCIÓN
ESCALA 1.50

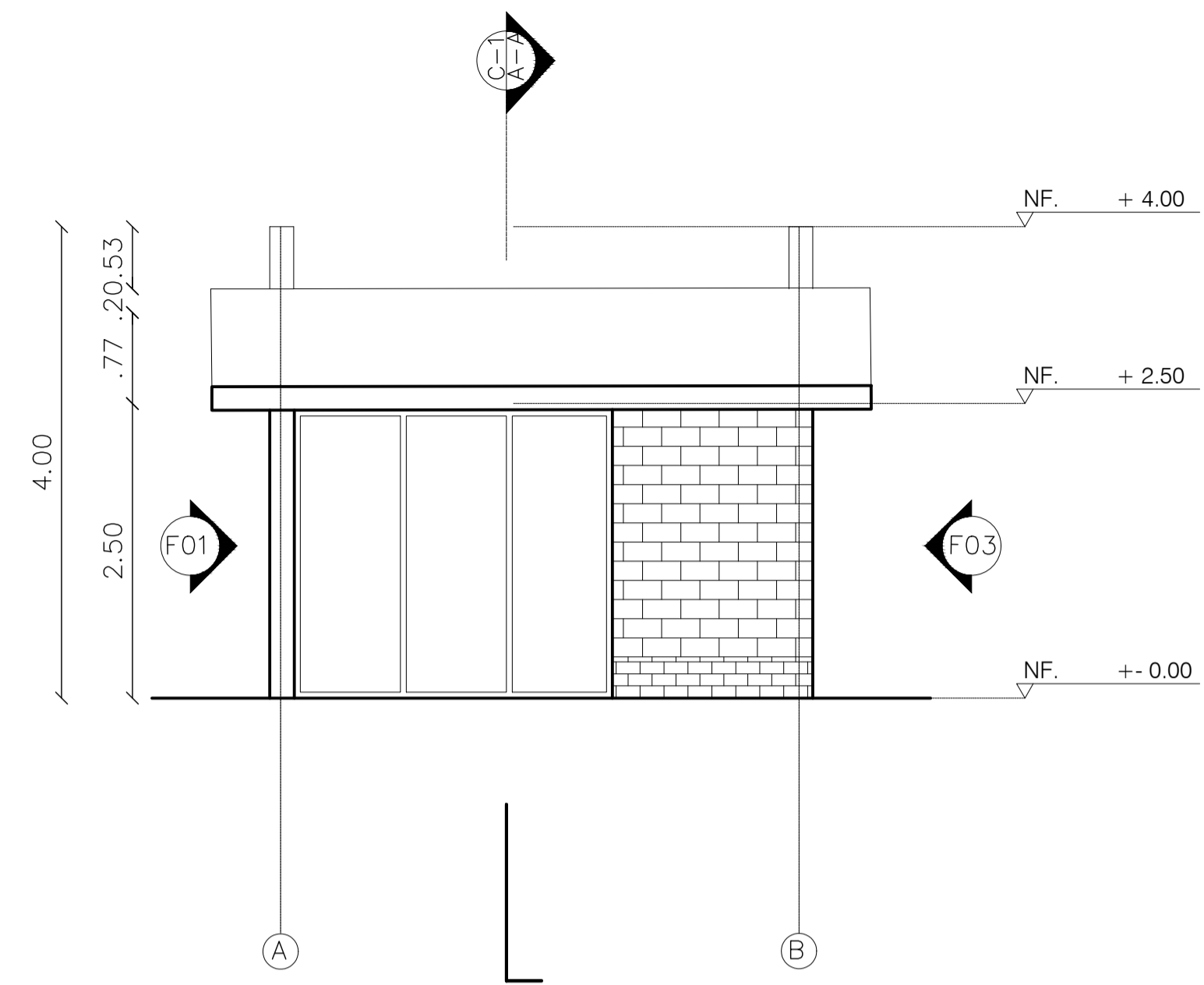

F02 FACHADA DERECHA RECEPCIÓN
ESCALA 1.50

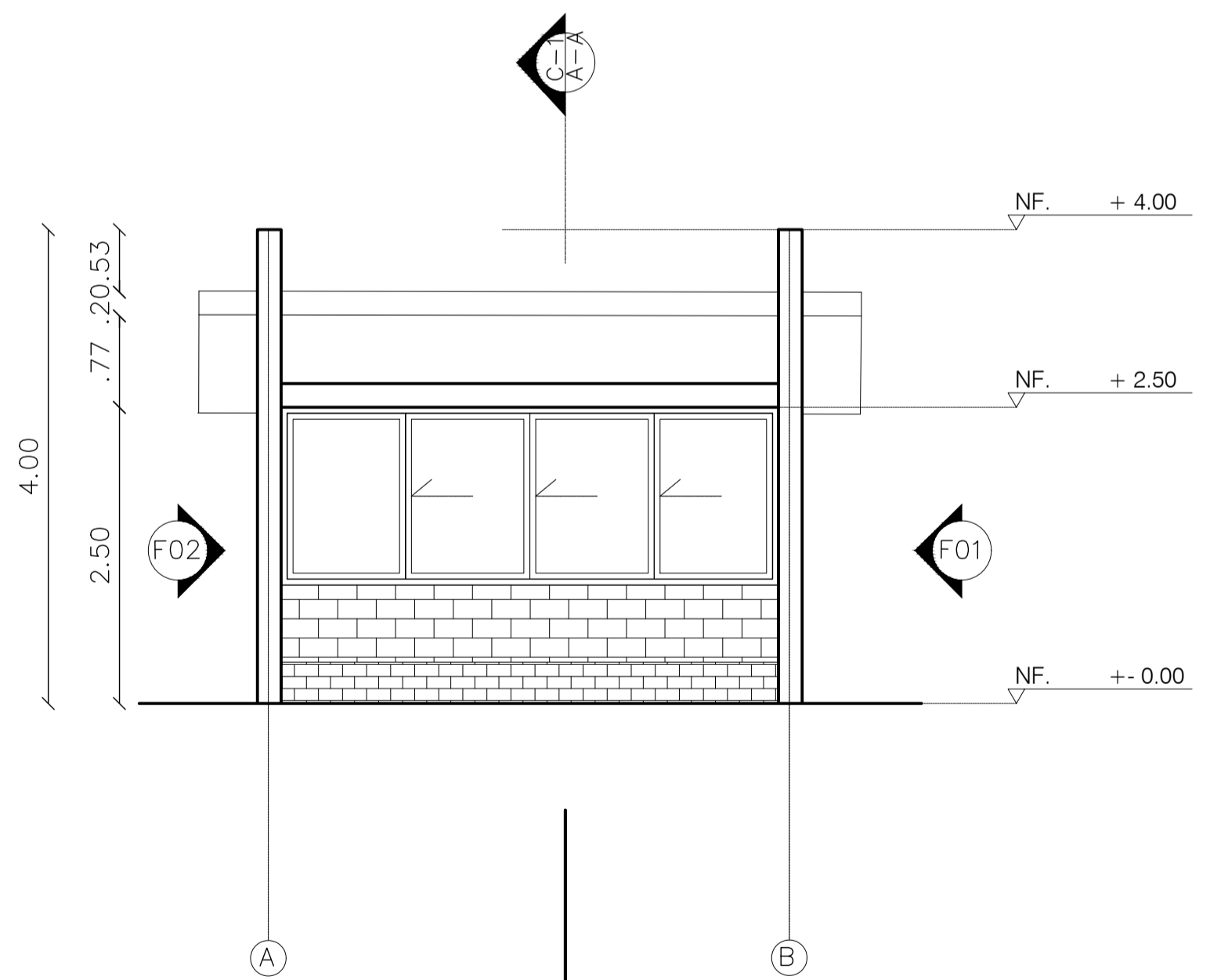

F04 FACHADA IZQUIERDA RECEPCIÓN
ESCALA 1.50

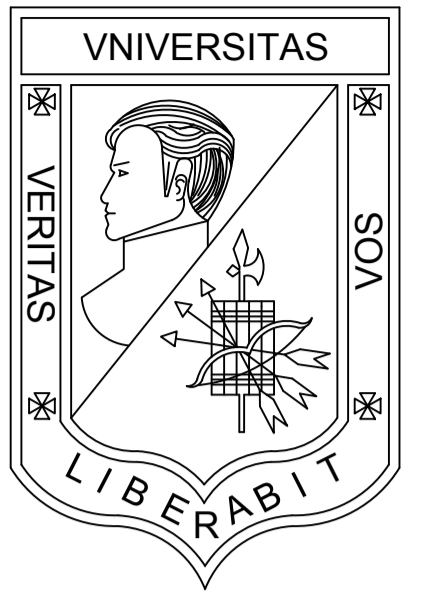

**UNIVERSIDAD
LA GRAN COLOMBIA**
BOGOTÁ

PROGRAMA
OPCIÓN DE ENFASIS GRUPO 17

PROYECTO
VIVIENDA ECOLÓGICA
PERIURBANA EN USME
Solución productiva y sostenible
de vivienda articuladora del
entorno urbano rural del sector.

DISEÑO
OSCAR DANIEL BRICEÑO P.
COD. 1022425836

REVISÓ
ARQ. MG. MANUEL MARTINEZ

CONTIENE
FACHADAS RECEPCIÓN

EVALUACIÓN DOCENTE

SUSTENTACION PROYECTO	
DISEÑO URBANO ARQUITECTONICO	
CRITERIOS TECNICOS	
EXPRESION GRAFICA	

OBSERVACIONES	

ESCALA 1.50	NOTA _____
FECHA 29/05/2021	DIBUJO

REVISIÓN TALLER	PLANO N° A-204	PLANCHA No. 22 DE 53
--------------------	-------------------	-------------------------------

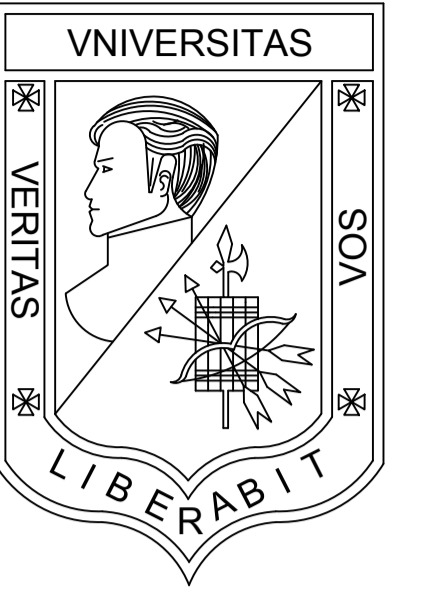

**UNIVERSIDAD
LA GRAN COLOMBIA**
BOGOTÁ

PROGRAMA
OPCIÓN DE ENFASIS GRUPO 17

PROYECTO
VIVIENDA ECOLÓGICA
PERIURBANA EN USME
Solución productiva y sostenible
de vivienda articuladora del
entorno urbano rural del sector.

DISEÑO
OSCAR DANIEL BRICEÑO P.
COD. 1022425836

REVISÓ
ARQ. MG. MANUEL MARTINEZ

CONTIENE
FACHADAS SALÓN COMUNAL

EVALUACIÓN DOCENTE

SUSTENTACION PROYECTO	
DISEÑO URBANO ARQUITECTONICO	
CRITERIOS TECNICOS	
EXPRESION GRAFICA	

OBSERVACIONES	

ESCALA 1.50	NOTA
FECHA 29/05/2021	DIBUJO

REVISIÓN TALLER	PLANO N° A-205	PLANCHA No. 23 DE 53
-----------------	-------------------	-------------------------------

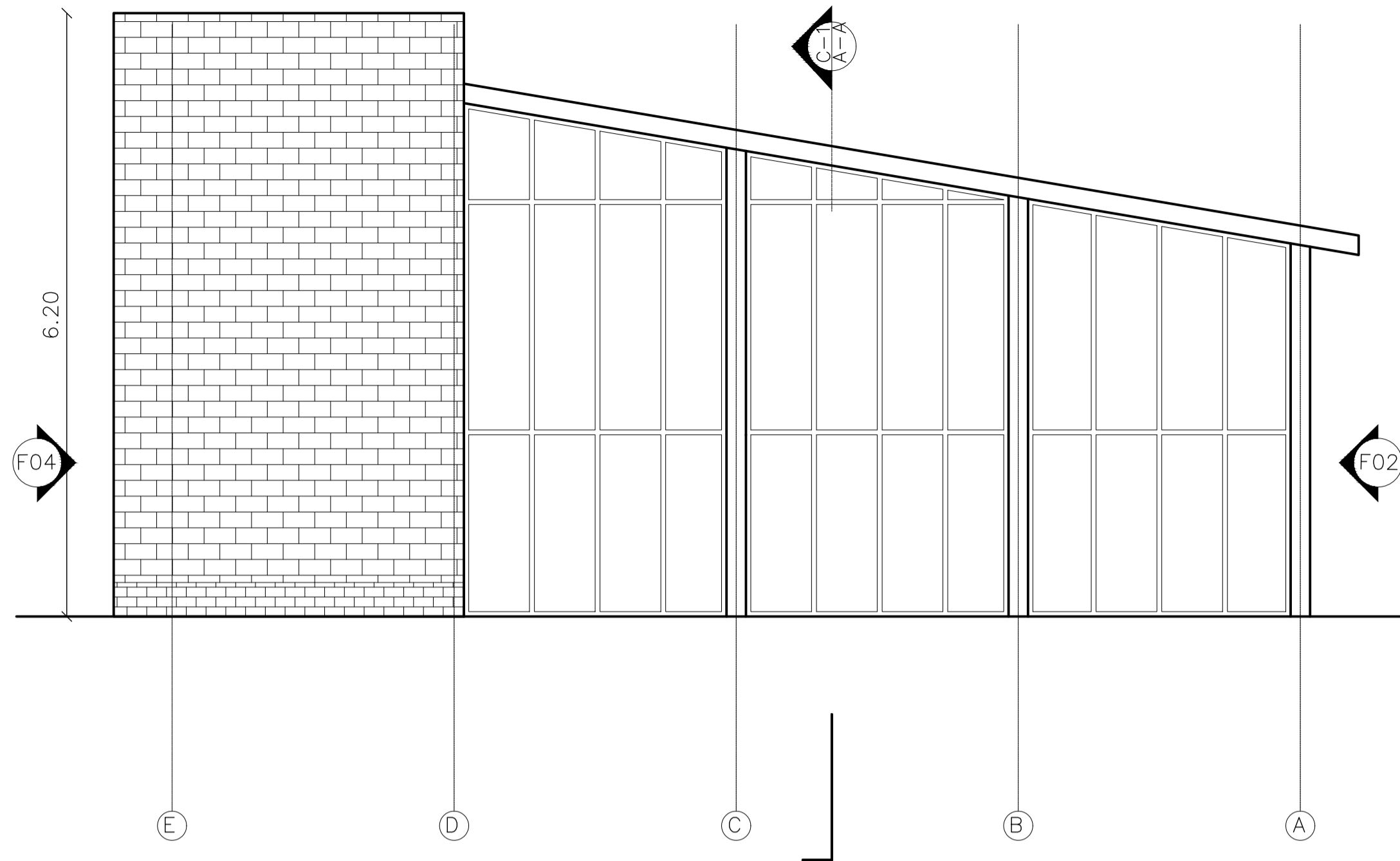

F01 FACHADA FRONTAL SALÓN COMUNAL
ESCALA 1.50

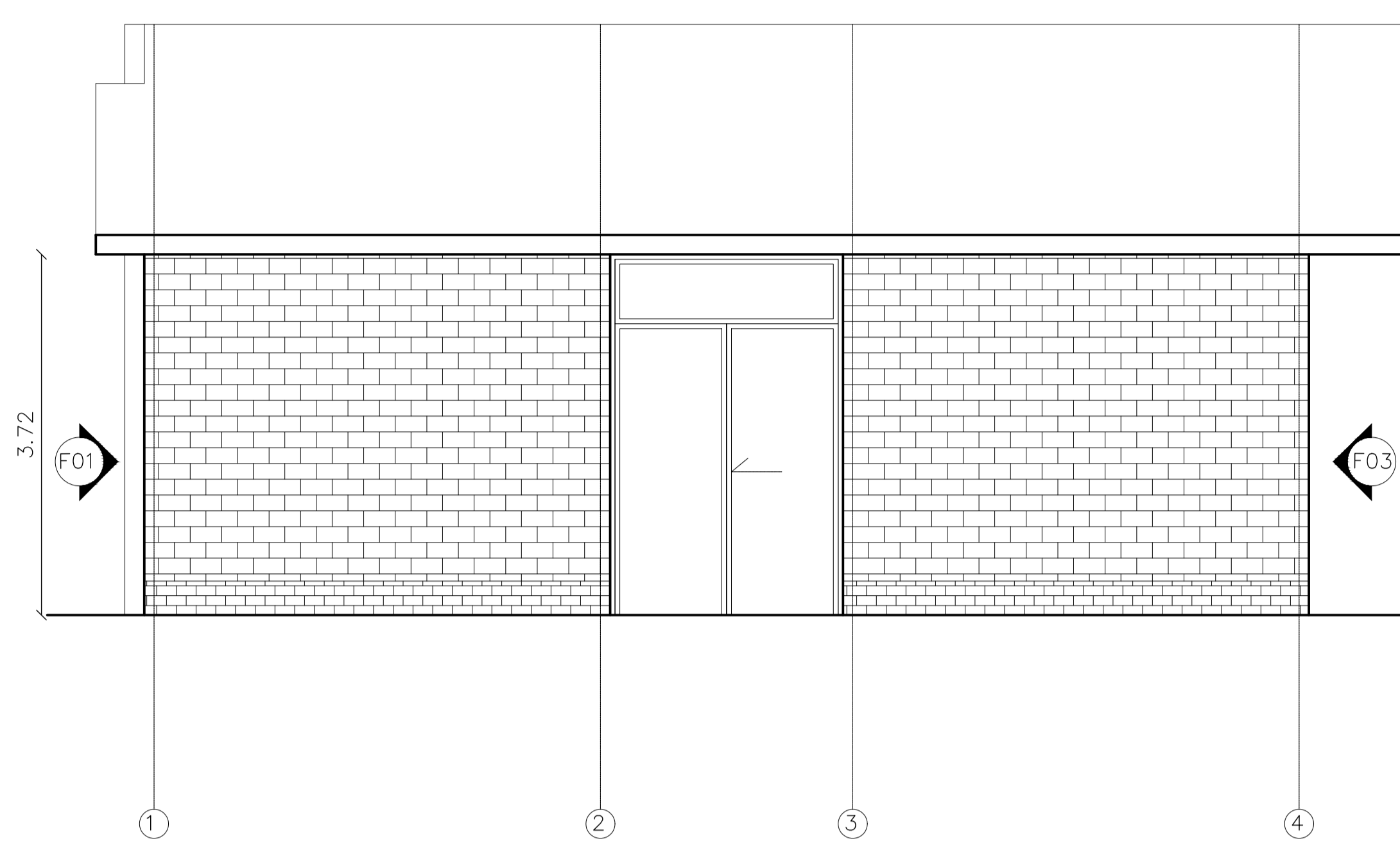

F02 FACHADA DERECHA SALÓN COMUNAL
ESCALA 1.50

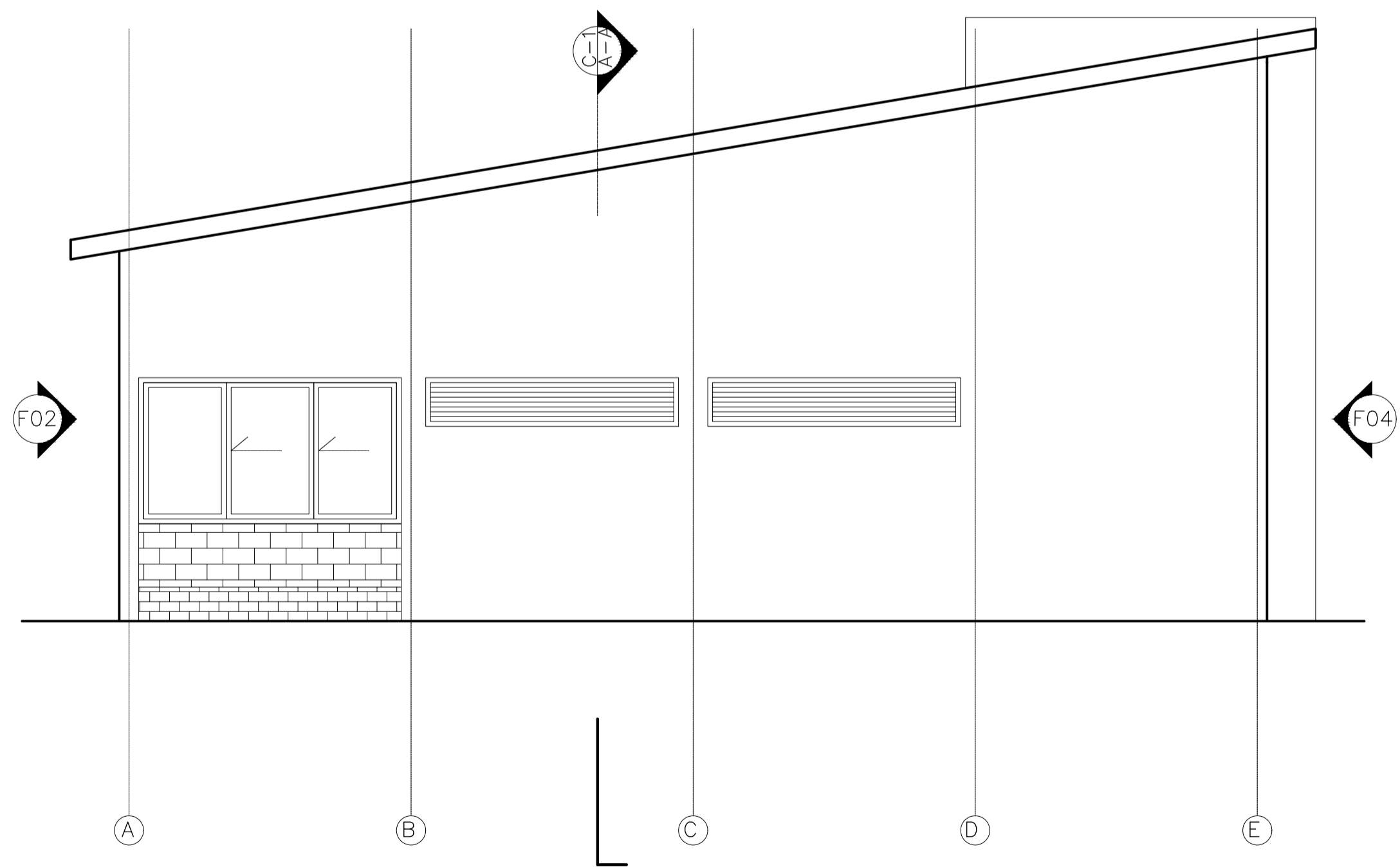

F03 FACHADA POSTERIOR SALÓN COMUNAL
ESCALA 1.50

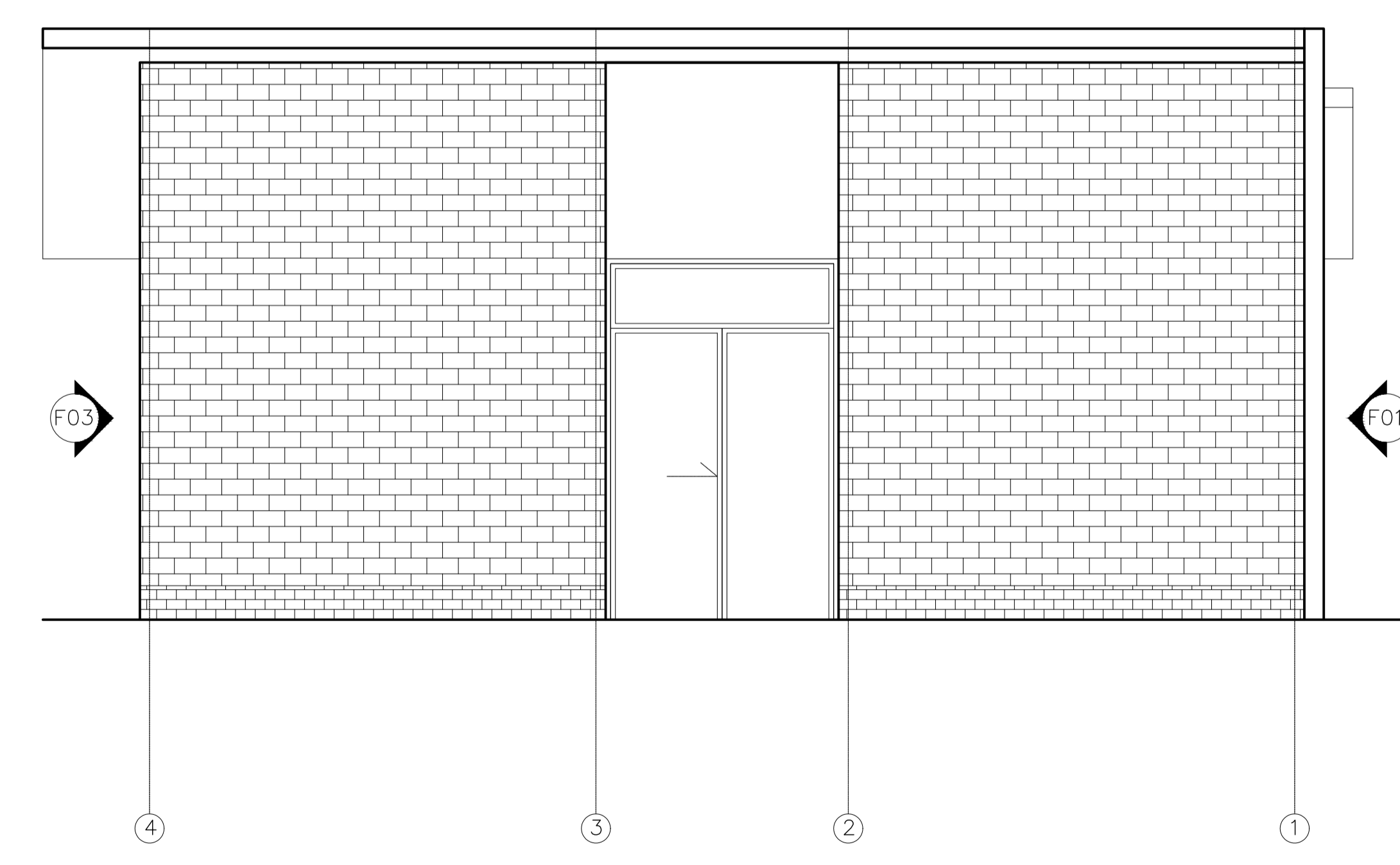

F04 FACHADA IZQUIERDA SALÓN COMUNAL
ESCALA 1.50

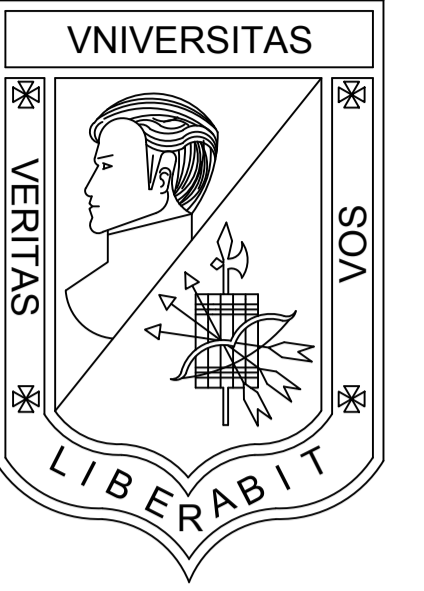

**UNIVERSIDAD
LA GRAN COLOMBIA**
BOGOTÁ

PROGRAMA
OPCIÓN DE ENFASIS GRUPO 17

PROYECTO
VIVIENDA ECOLÓGICA
PERIURBANA EN USME
Solución productiva y sostenible
de vivienda articuladora del
entorno urbano rural del sector.

DISEÑO
OSCAR DANIEL BRICEÑO P.
COD. 1022425836

REVISÓ
ARQ. MG. MANUEL MARTINEZ

CONTIENE
FACHADAS INVERNADEROS

EVALUACIÓN DOCENTE

SUSTENTACION
PROYECTO

DISEÑO URBANO
ARQUITECTONICO

CRITERIOS TECNICOS

EXPRESION GRAFICA

OBSERVACIONES

ESCALA 1.50 NOTA _____

FECHA 29/05/2021 DIBUJO

REVISIÓN TALLER	PLANO N°	PLANCHA No.
	A-206	24
		DE 53

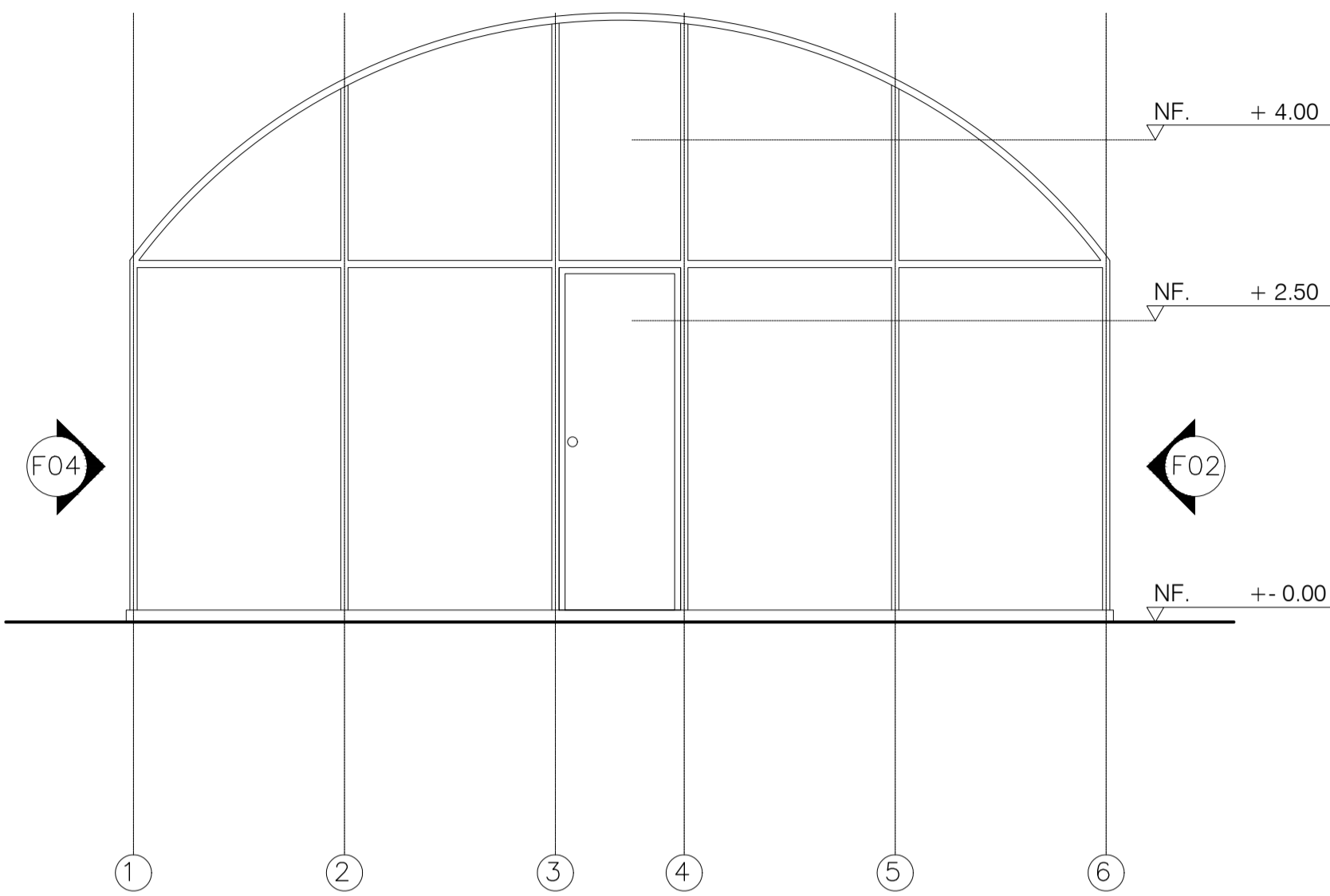

F01 FACHADA FRONTAL INVERNADERO
ESCALA 1.50

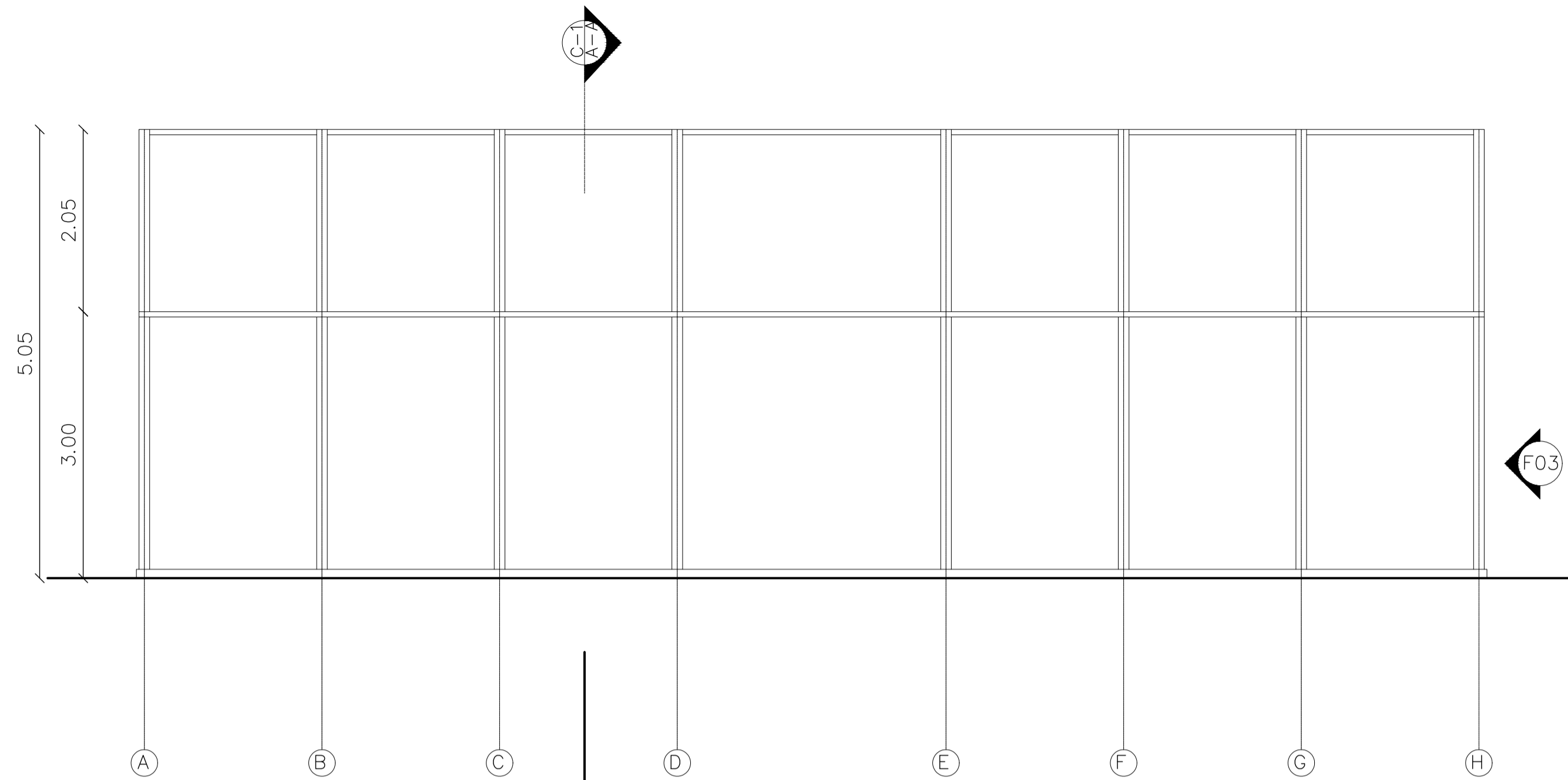

F02 FACHADA DERECHA INVERNADERO
ESCALA 1.50

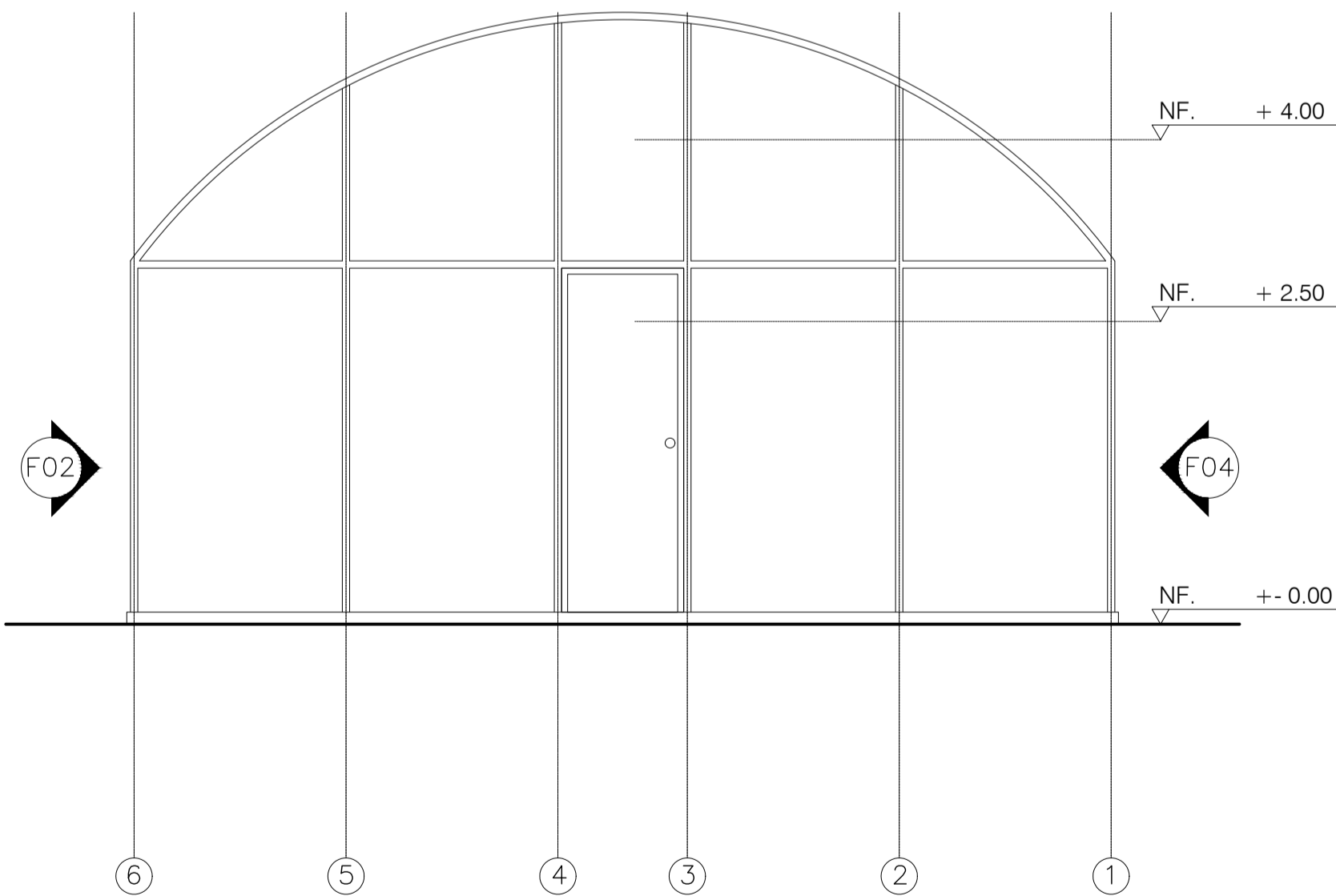

F03 FACHADA POSTERIOR INVERNADERO
ESCALA 1.50

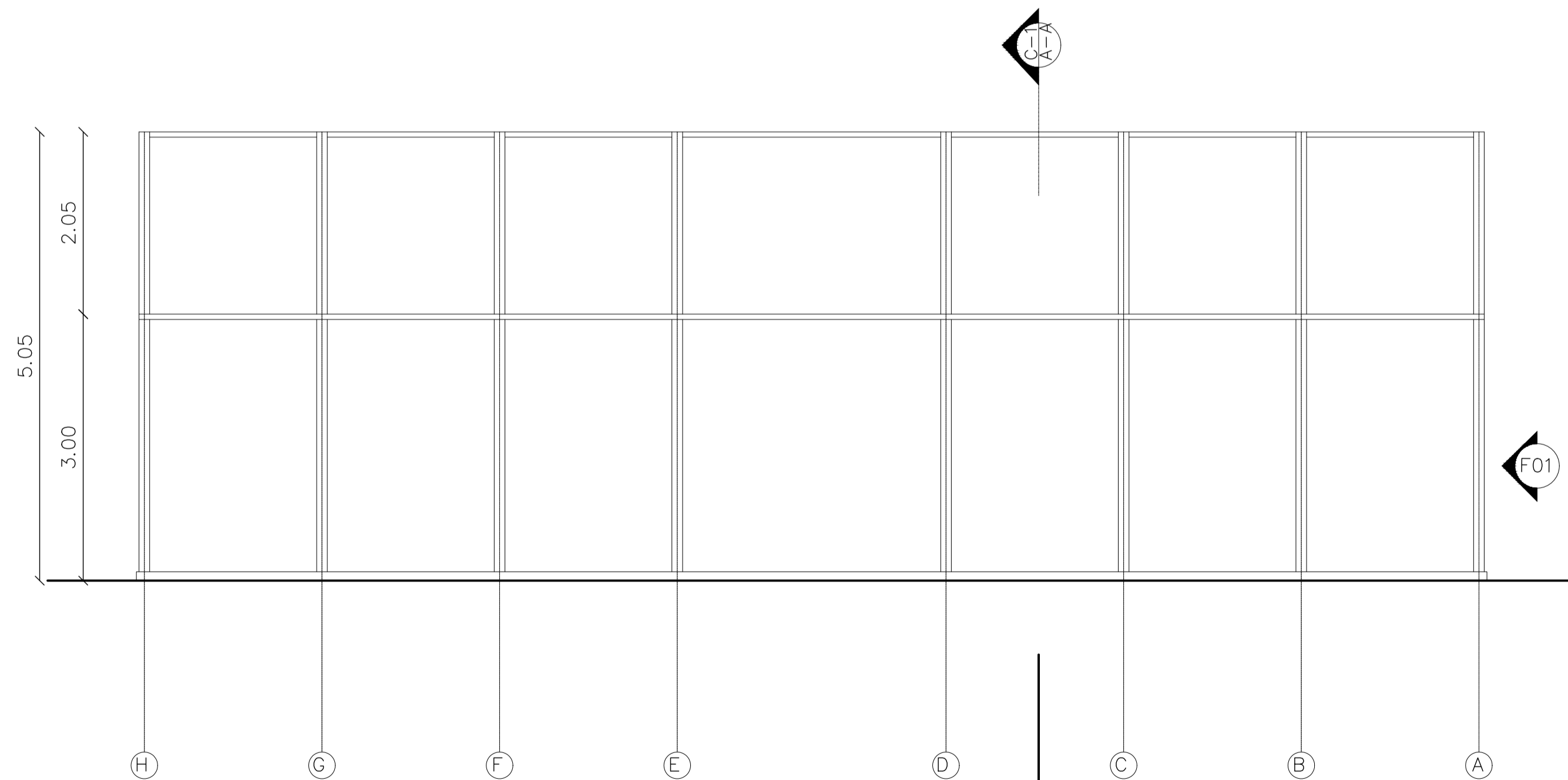

F04 FACHADA IZQUIERDA INVERNADERO
ESCALA 1.50

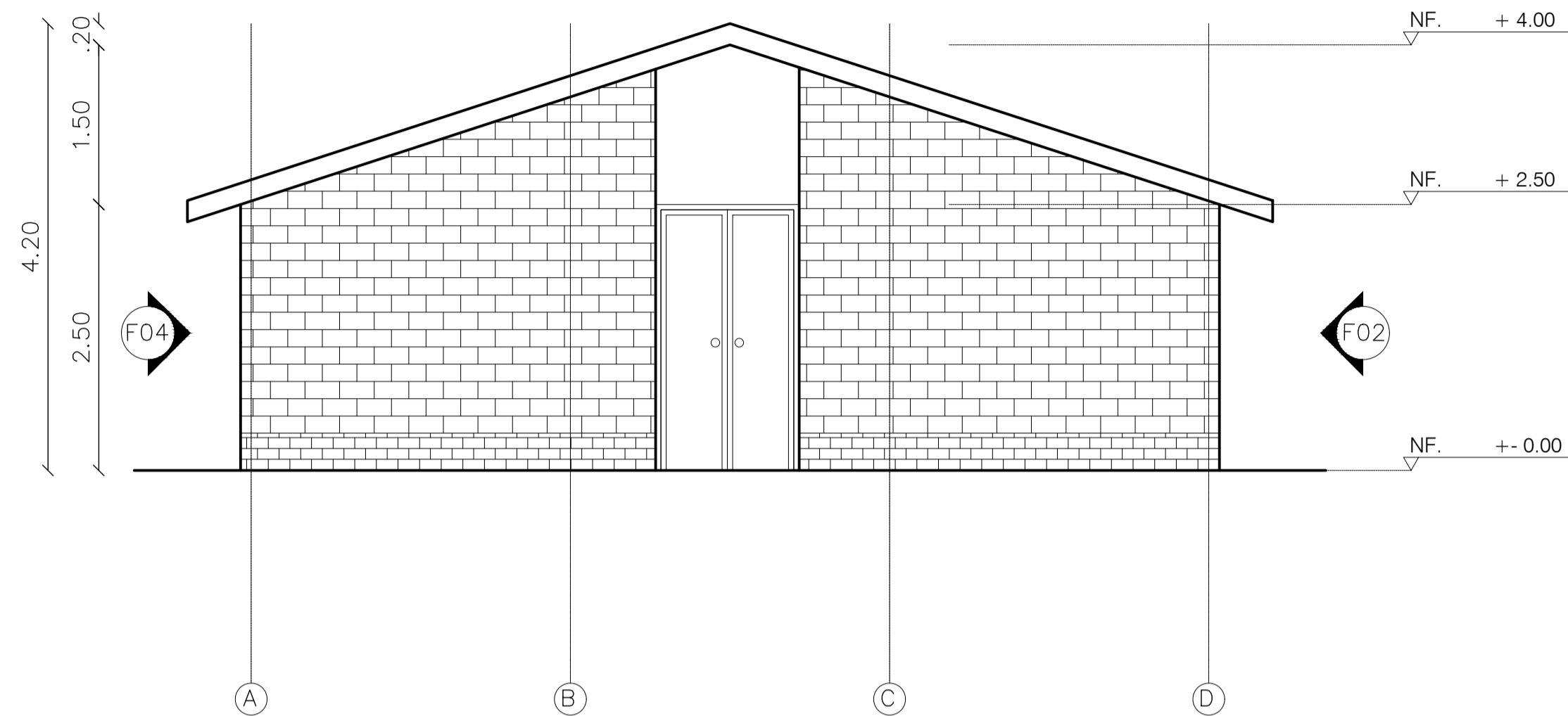

F01 FACHADA FRONTAL CORRAL DE GESTACIÓN
ESCALA 1.50

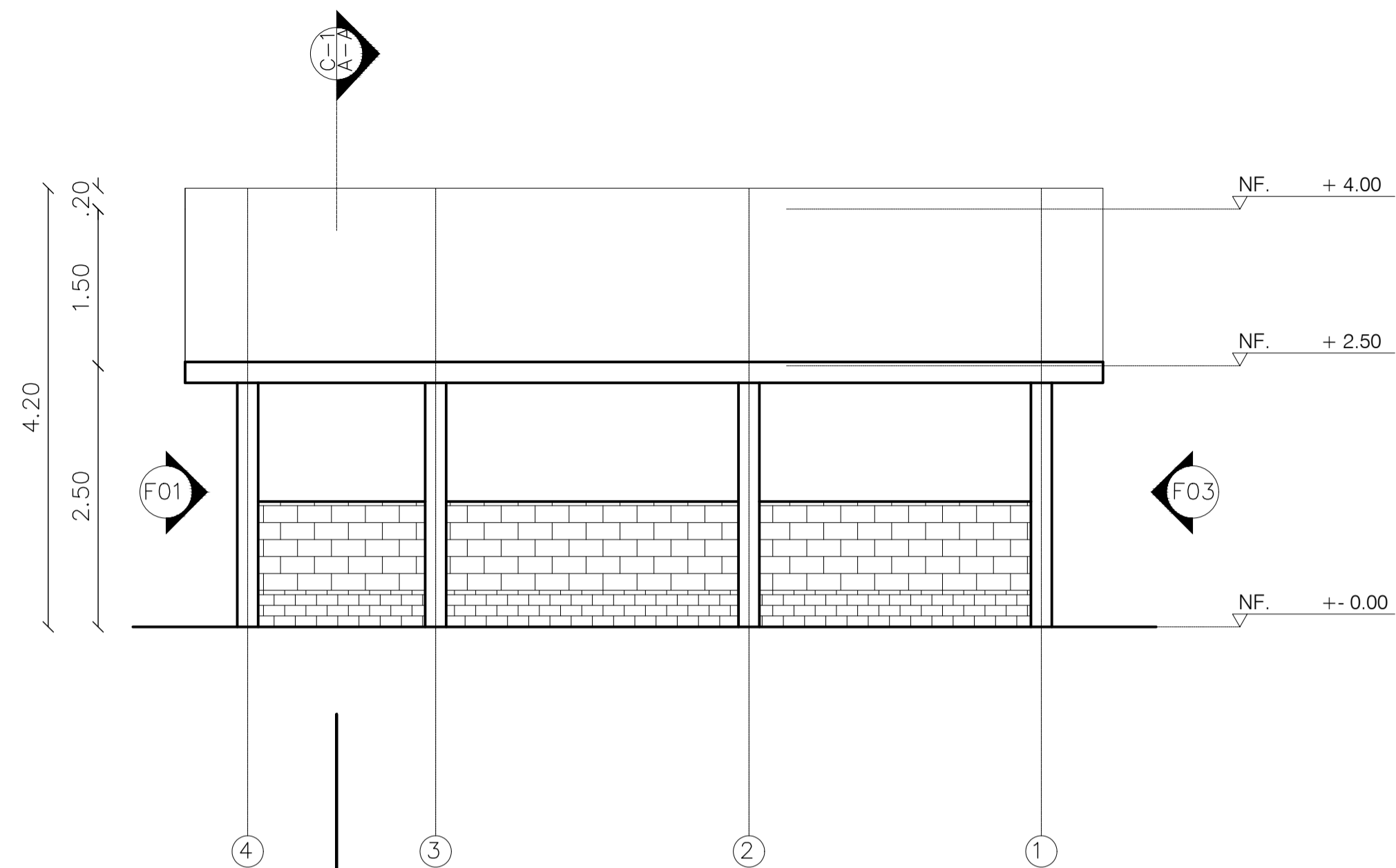

F02 FACHADA DERECHA CORRAL DE GESTACIÓN
ESCALA 1.50

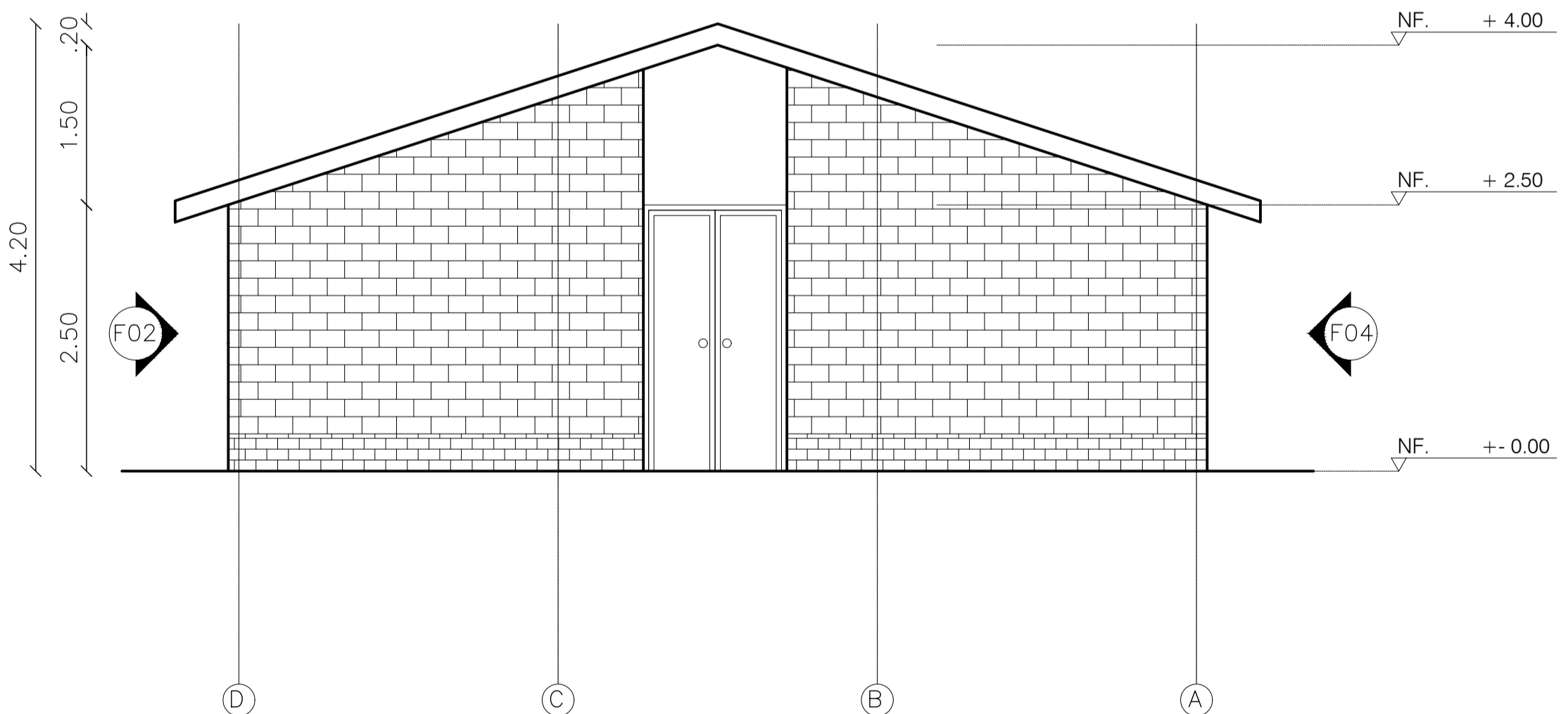

F03 FACHADA POSTERIOR CORRAL DE GESTACIÓN
ESCALA 1.50

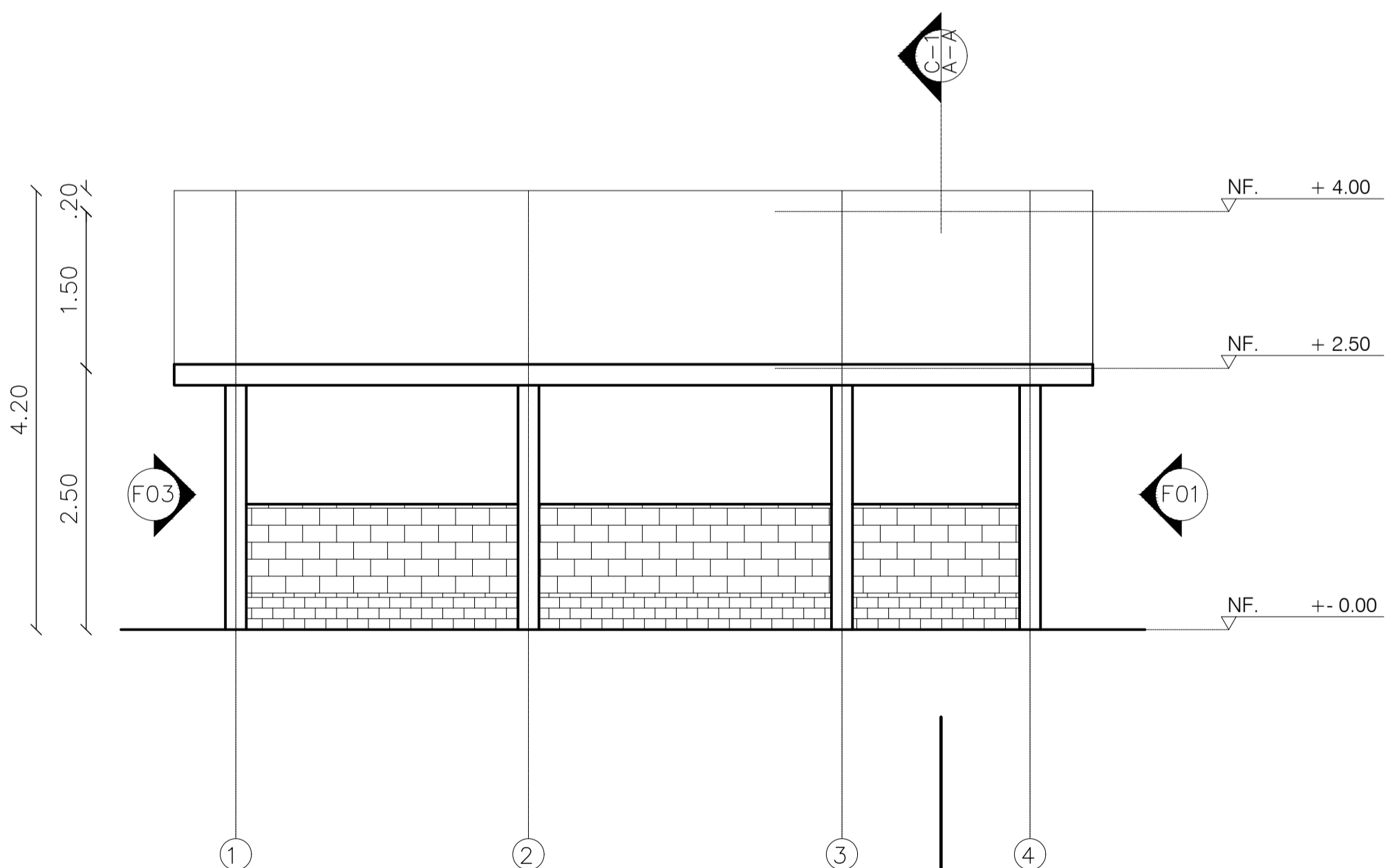

F04 FACHADA IZQUIERDA CORRAL DE GESTACIÓN
ESCALA 1.50

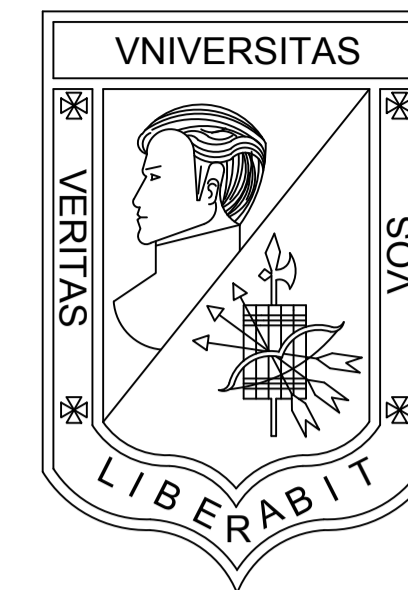

**UNIVERSIDAD
LA GRAN COLOMBIA**
BOGOTÁ

PROGRAMA
OPCIÓN DE ENFASIS GRUPO 17

PROYECTO
VIVIENDA ECOLÓGICA
PERIURBANA EN USME
Solución productiva y sostenible
de vivienda articuladora del
entorno urbano rural del sector.

DISEÑO
OSCAR DANIEL BRICEÑO P.
COD. 1022425836

REVISÓ
ARQ. MG. MANUEL MARTINEZ

CONTIENE
FACHADAS CORRAL GESTACIÓN

EVALUACIÓN DOCENTE

SUSTENTACION
PROYECTO

DISEÑO URBANO
ARQUITECTONICO

CRITERIOS TECNICOS

EXPRESION GRAFICA

OBSERVACIONES

ESCALA
1.50

NOTA

FECHA
29/05/2021

DIBUJO

REVISIÓN
TALLER

PLANO N°

PLANCHA NO.

A-207

25

DE
53

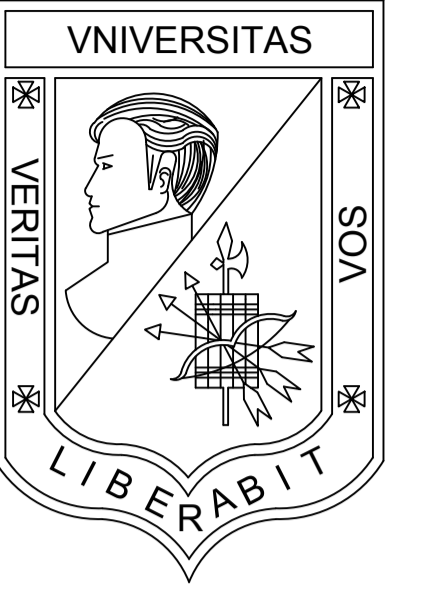

**UNIVERSIDAD
LA GRAN COLOMBIA**
BOGOTÁ

PROGRAMA
OPCIÓN DE ENFASIS GRUPO 17

PROYECTO
VIVIENDA ECOLÓGICA
PERIURBANA EN USME
Solución productiva y sostenible
de vivienda articuladora del
entorno urbano rural del sector.

DISEÑO
OSCAR DANIEL BRICEÑO P.
COD. 1022425836

REVISÓ
ARQ. MG. MANUEL MARTINEZ

CONTIENE
FACHADAS CORRAL MATERNIDAD

EVALUACIÓN DOCENTE

SUSTENTACION PROYECTO	
DISEÑO URBANO ARQUITECTONICO	
CRITERIOS TECNICOS	
EXPRESION GRAFICA	

OBSERVACIONES	

ESCALA 1.50	NOTA _____
FECHA 29/05/2021	DIBUJO
REVISIÓN TALLER	PLANO N° A-208
	PLANCHA No. 26 DE 53

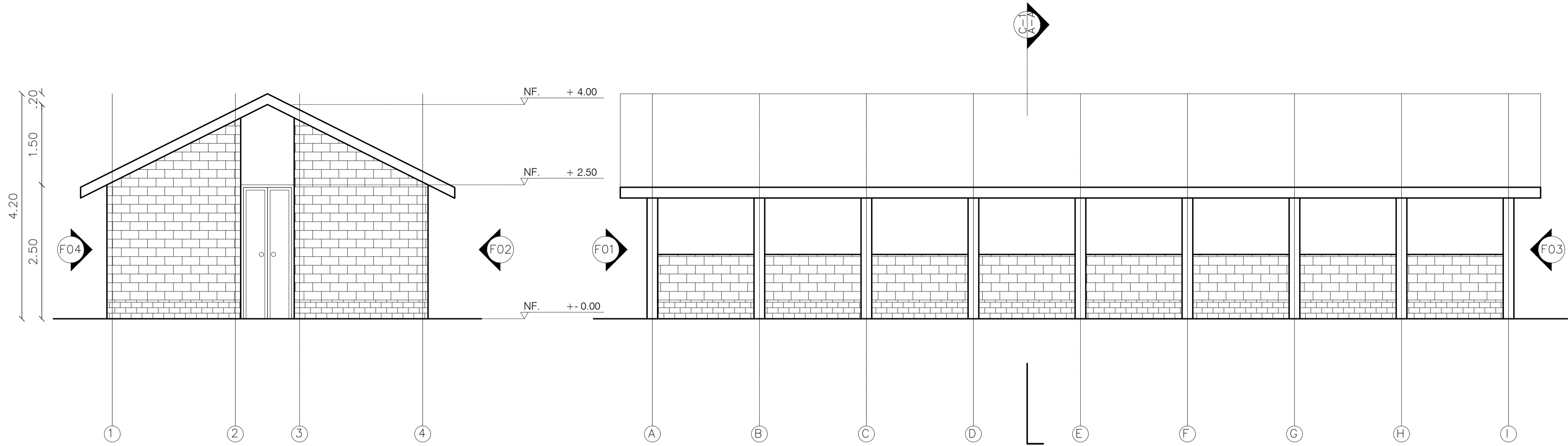

F01 FACHADA FRONTAL CORRAL DE MATERNIDAD
ESCALA 1.50

F02 FACHADA DERECHA CORRAL DE MATERNIDAD
ESCALA 1.50

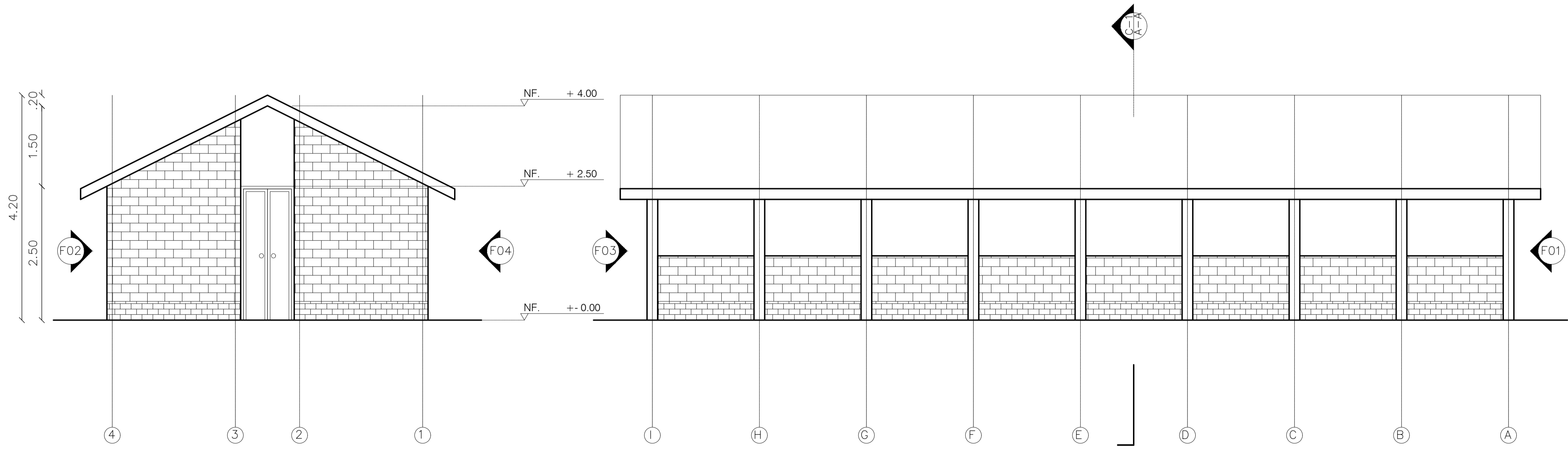

F03 FACHADA POSTERIOR CORRAL DE MATERNIDAD
ESCALA 1.50

F04 FACHADA IZQUIERDA CORRAL DE MATERNIDAD
ESCALA 1.50

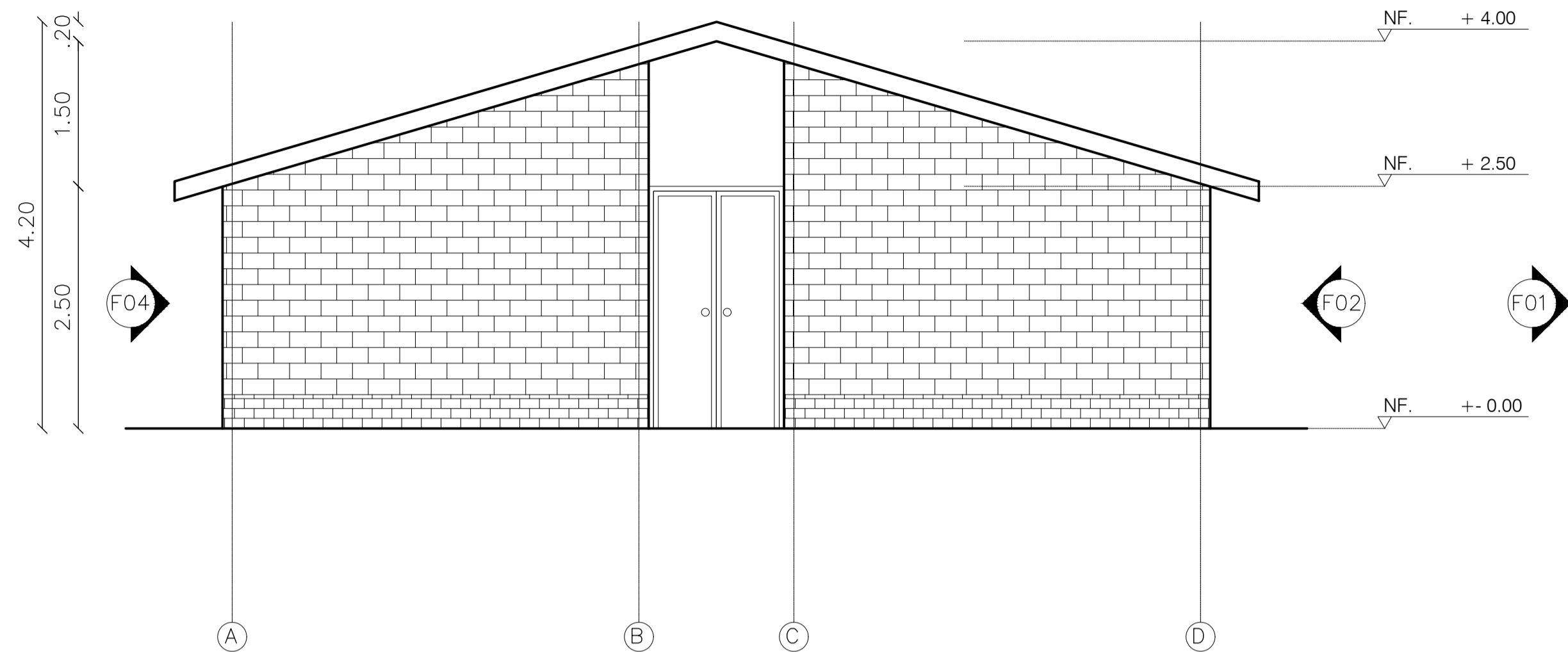

F01 FACHADA FRONTAL CORRAL DESTETE
ESCALA 1.50

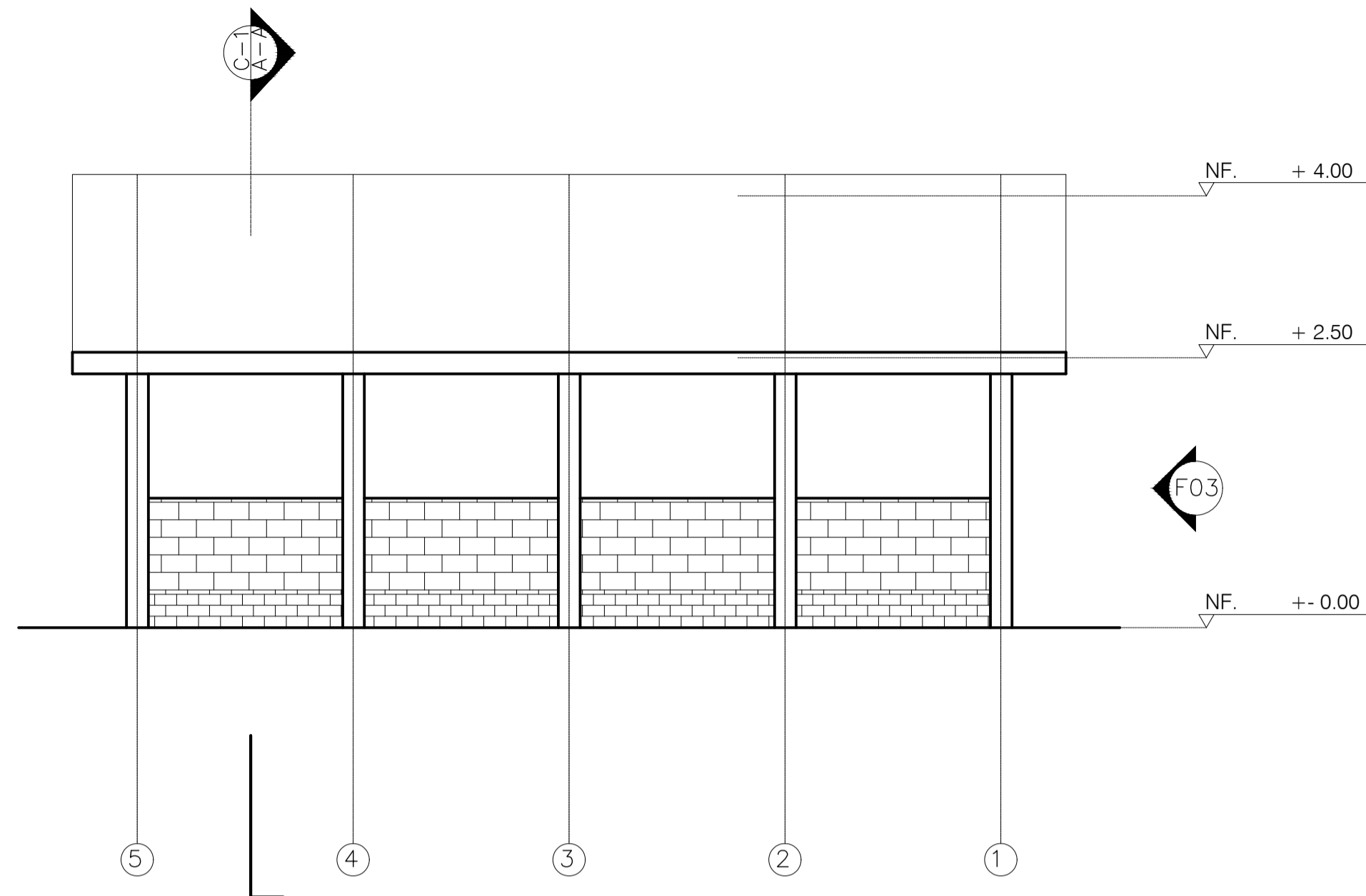

F02 FACHADA DERECHA CORRAL DESTETE
ESCALA 1.50

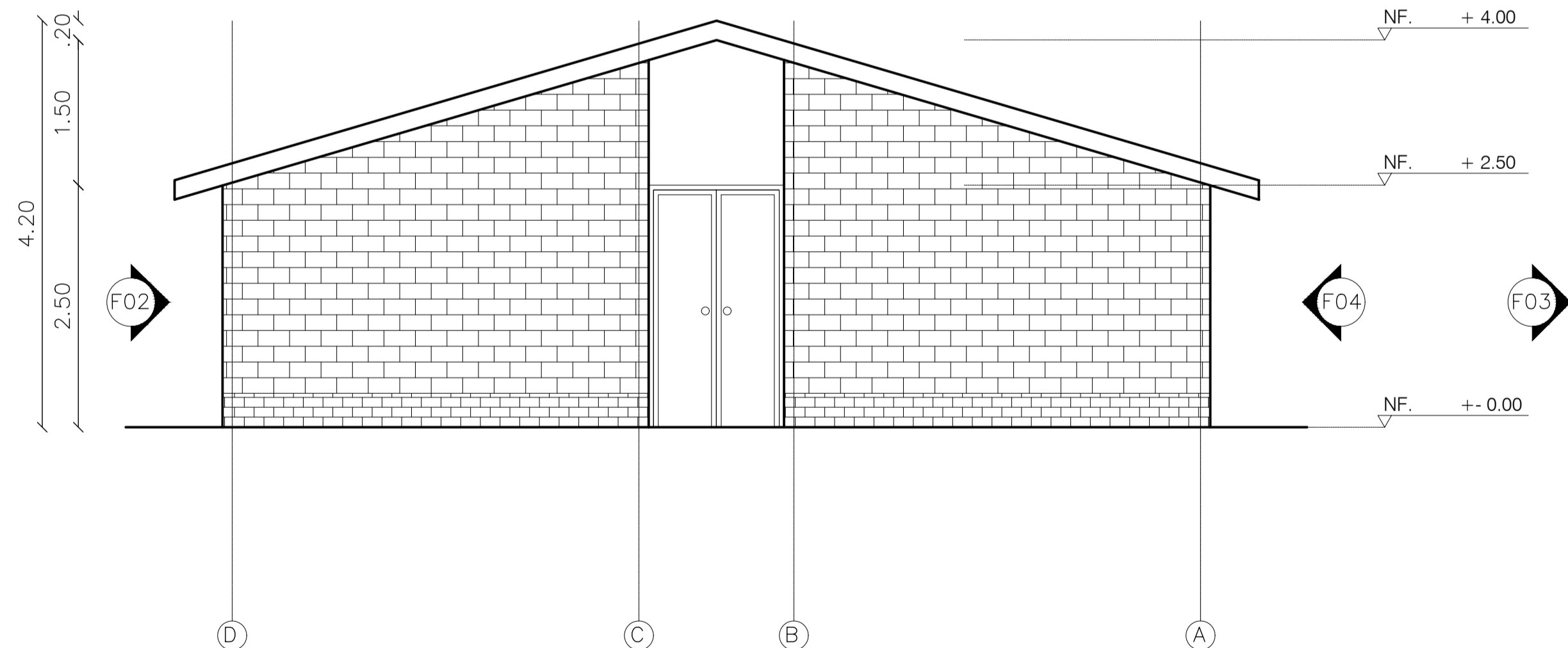

F03 FACHADA POSTERIOR CORRAL DESTETE
ESCALA 1.50

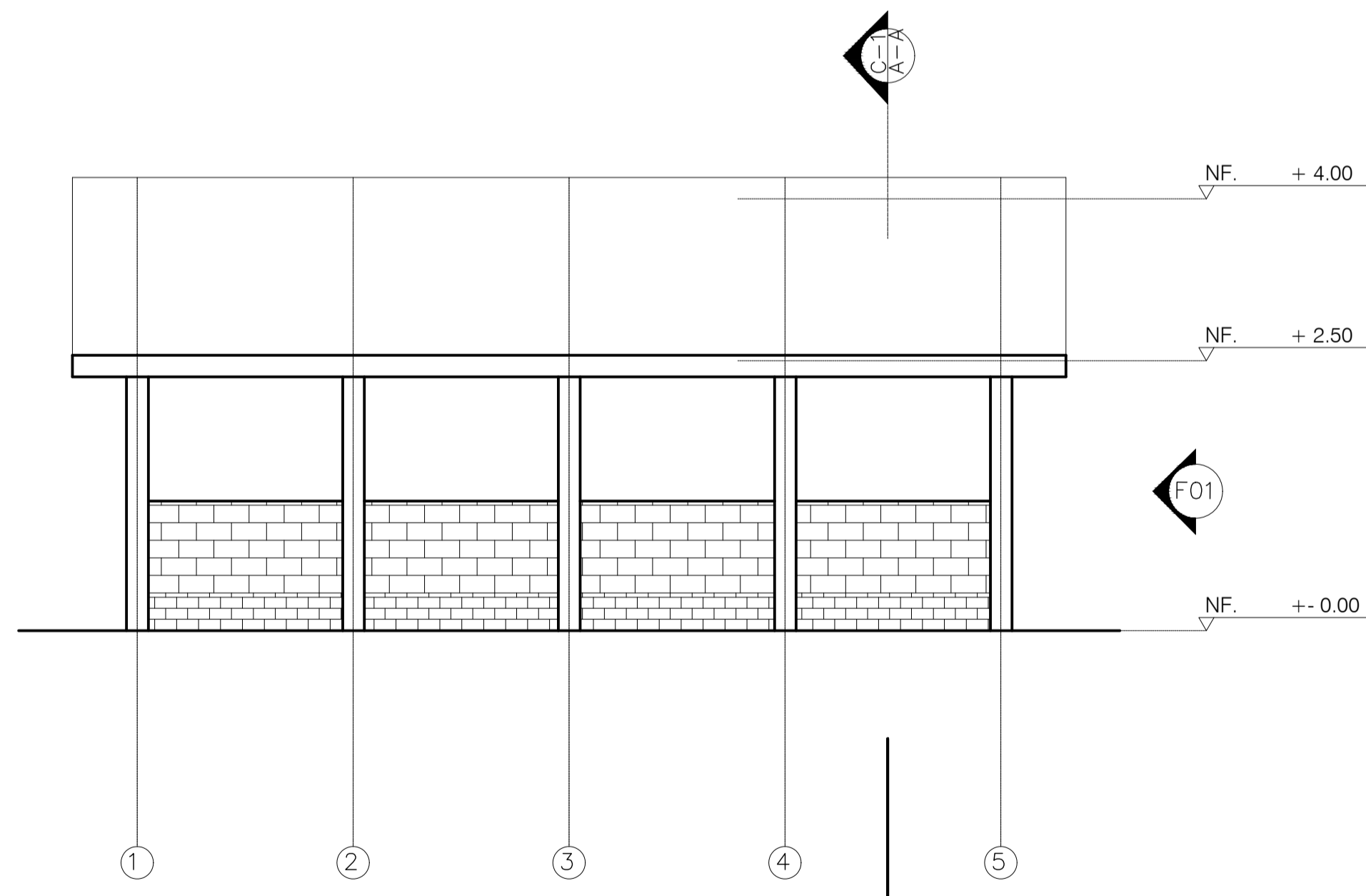

F04 FACHADA IZQUIERDA CORRAL DESTETE
ESCALA 1.50

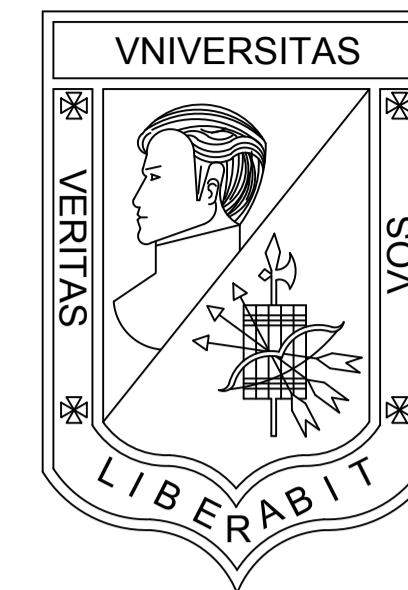

**UNIVERSIDAD
LA GRAN COLOMBIA**
BOGOTÁ

PROGRAMA
OPCIÓN DE ENFASIS GRUPO 17

PROYECTO
VIVIENDA ECOLÓGICA
PERIURBANA EN USME
Solución productiva y sostenible
de vivienda articuladora del
entorno urbano rural del sector.

DISEÑO
OSCAR DANIEL BRICEÑO P.
COD. 1022425836

REVISÓ
ARQ. MG. MANUEL MARTINEZ

CONTIENE
FACHADAS CORRAL DESTETE

EVALUACIÓN DOCENTE

SUSTENTACION
PROYECTO

DISEÑO URBANO
ARQUITECTONICO

CRITERIOS TECNICOS

EXPRESION GRAFICA

OBSERVACIONES

ESCALA
1.50

NOTA

FECHA
29/05/2021

DIBUJO

REVISIÓN
TALLER

PLANO N°

PLANCHA No.

A-209

27

DE
53

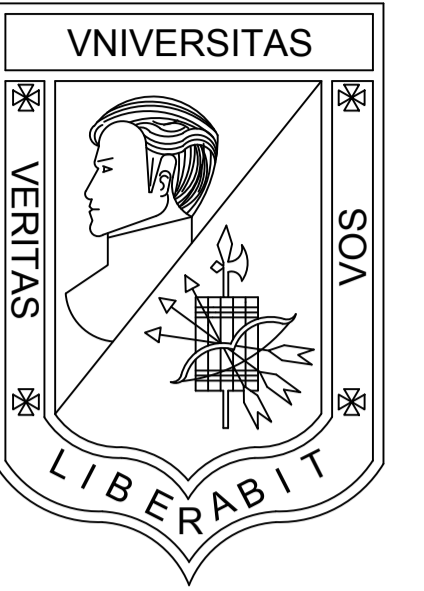

**UNIVERSIDAD
LA GRAN COLOMBIA**
BOGOTÁ

PROGRAMA
OPCIÓN DE ENFASIS GRUPO 17

PROYECTO
VIVIENDA ECOLÓGICA
PERIURBANA EN USME
Solución productiva y sostenible
de vivienda articuladora del
entorno urbano rural del sector.

DISEÑO
OSCAR DANIEL BRICEÑO P.
COD. 1022425836

REVISÓ
ARQ. MG. MANUEL MARTINEZ

CONTIENE
FACHADAS CORRAL CERDOS
VERRACOS Y SERV. COMPLMENT.

EVALUACIÓN DOCENTE

SUSTENTACION PROYECTO	
DISEÑO URBANO ARQUITECTONICO	
CRITERIOS TECNICOS	
EXPRESION GRAFICA	

OBSERVACIONES	

ESCALA 1.50	NOTA
FECHA 29/05/2021	DIBUJO
REVISIÓN TALLER	PLANO N° A-210
	PLANCHA No. 28
	DE 53

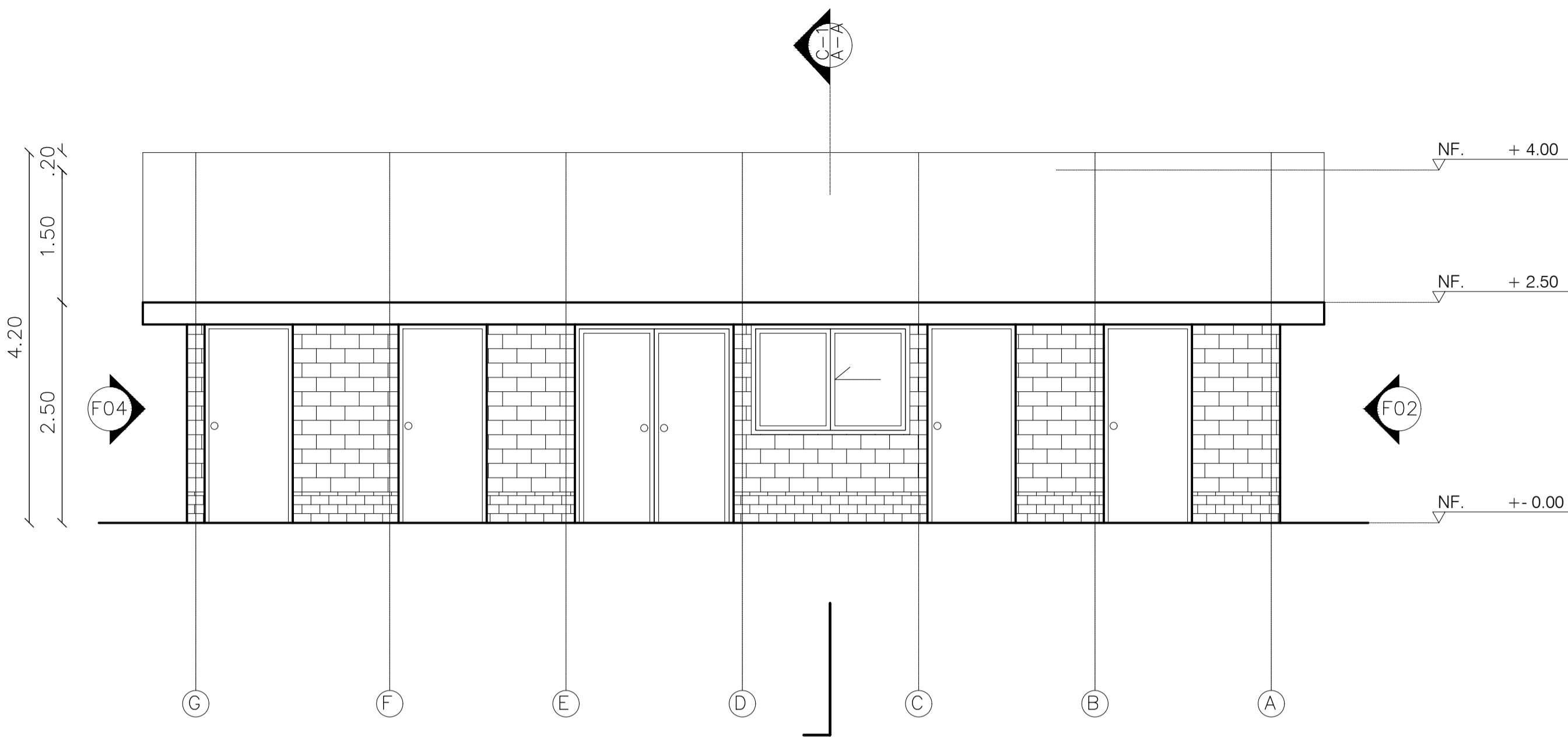

**FACHADA FRONTAL CORRAL
CERDOS VERRACOS Y SERVICIOS COMPL.**
F01 ESCALA 1.50

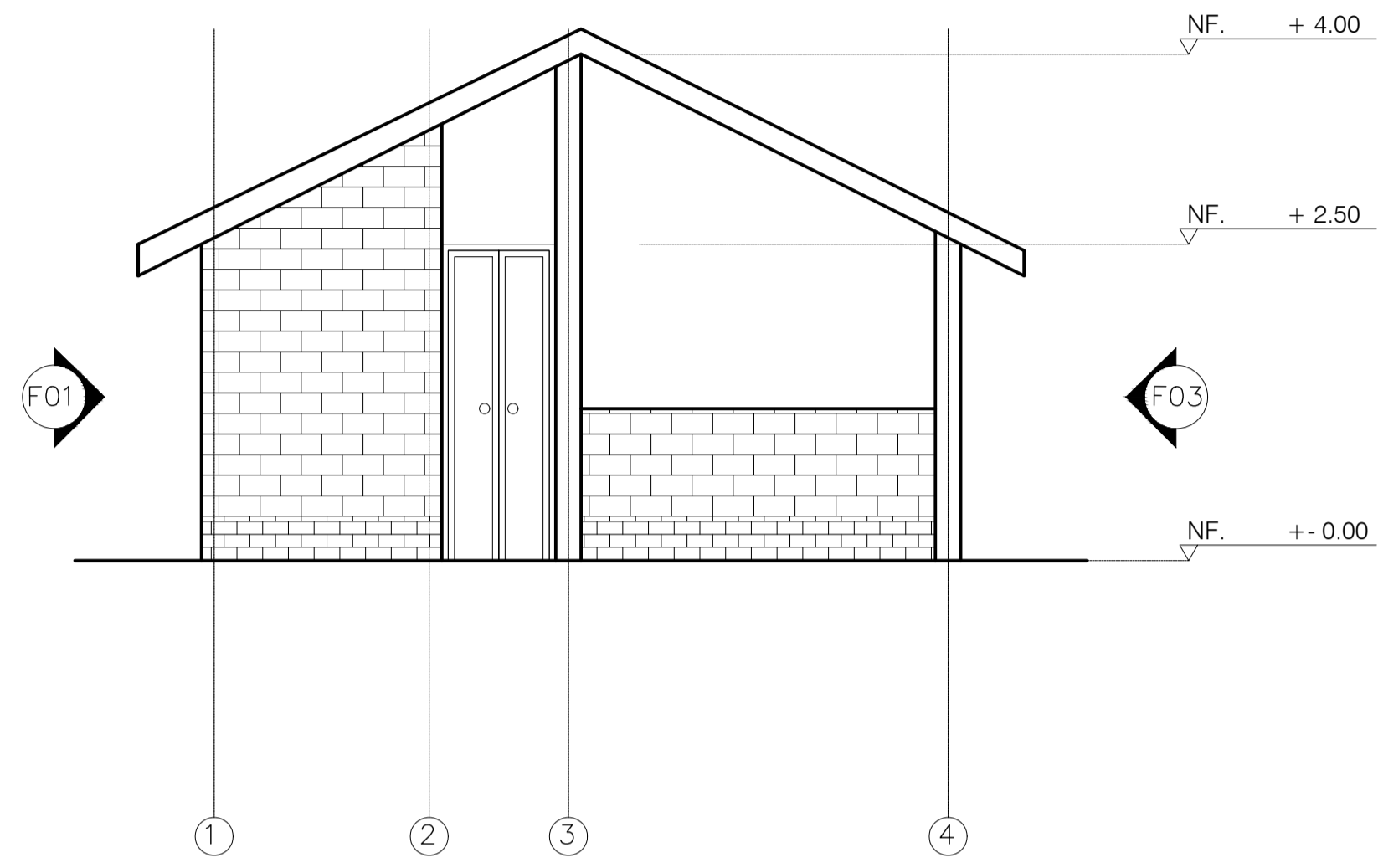

**FACHADA DERECHA CORRAL
CERDOS VERRACOS Y SERVICIOS COMPL.**
F02 ESCALA 1.50

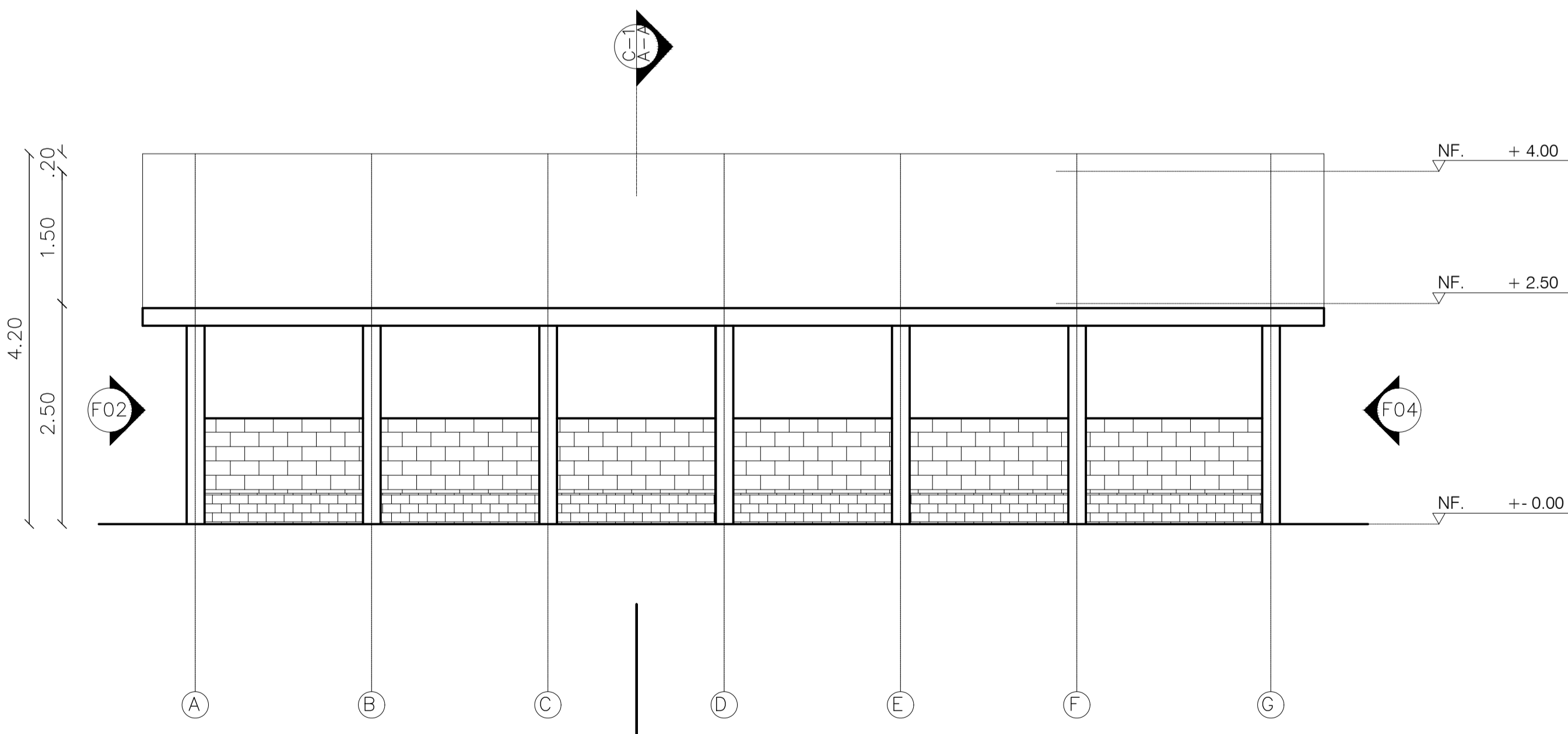

**FACHADA POSTERIOR CORRAL
CERDOS VERRACOS Y SERVICIOS COMPL.**
F03 ESCALA 1.50

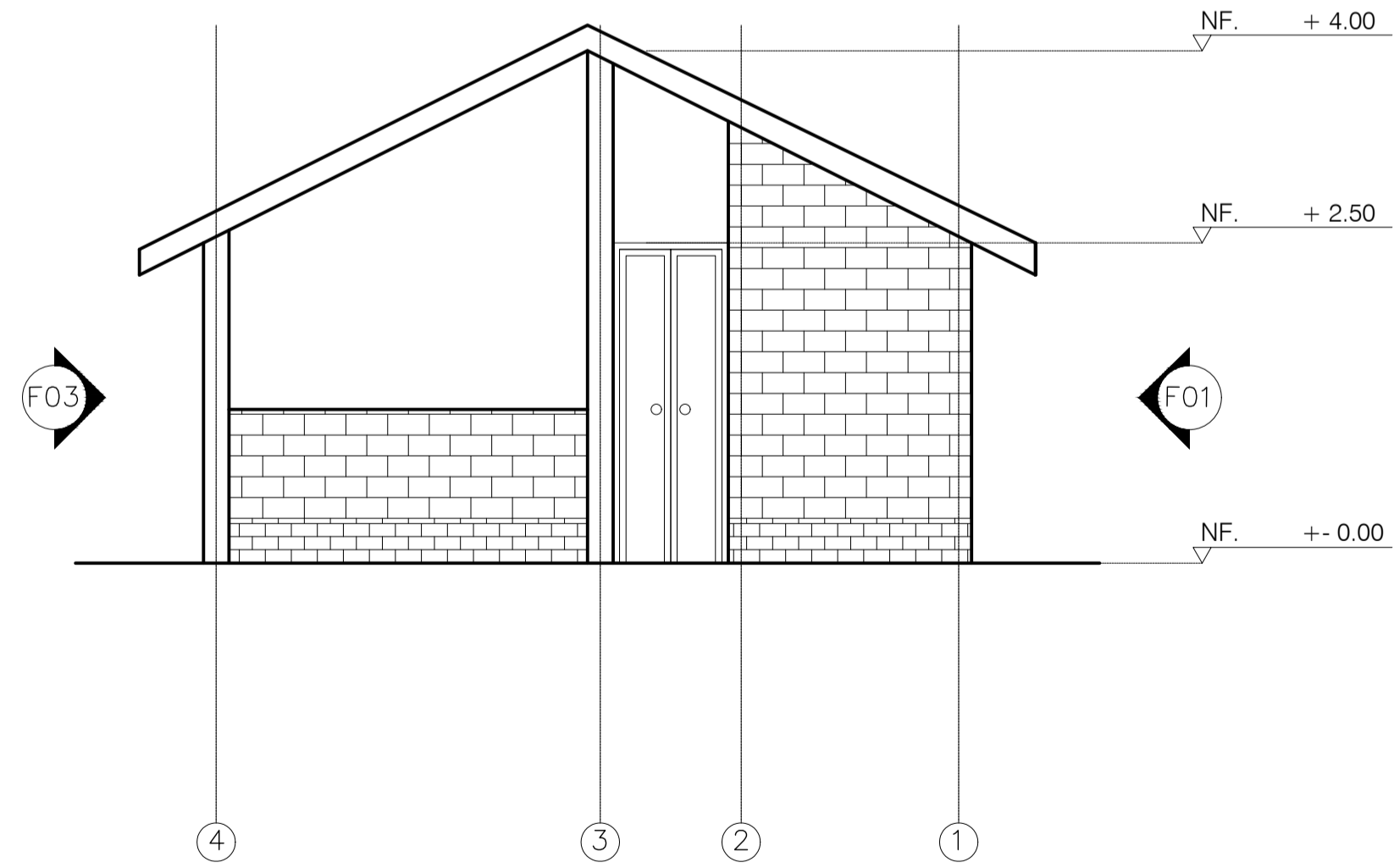

**FACHADA IZQUIERDA CORRAL
CERDOS VERRACOS Y SERVICIOS COMPL.**
F04 ESCALA 1.50

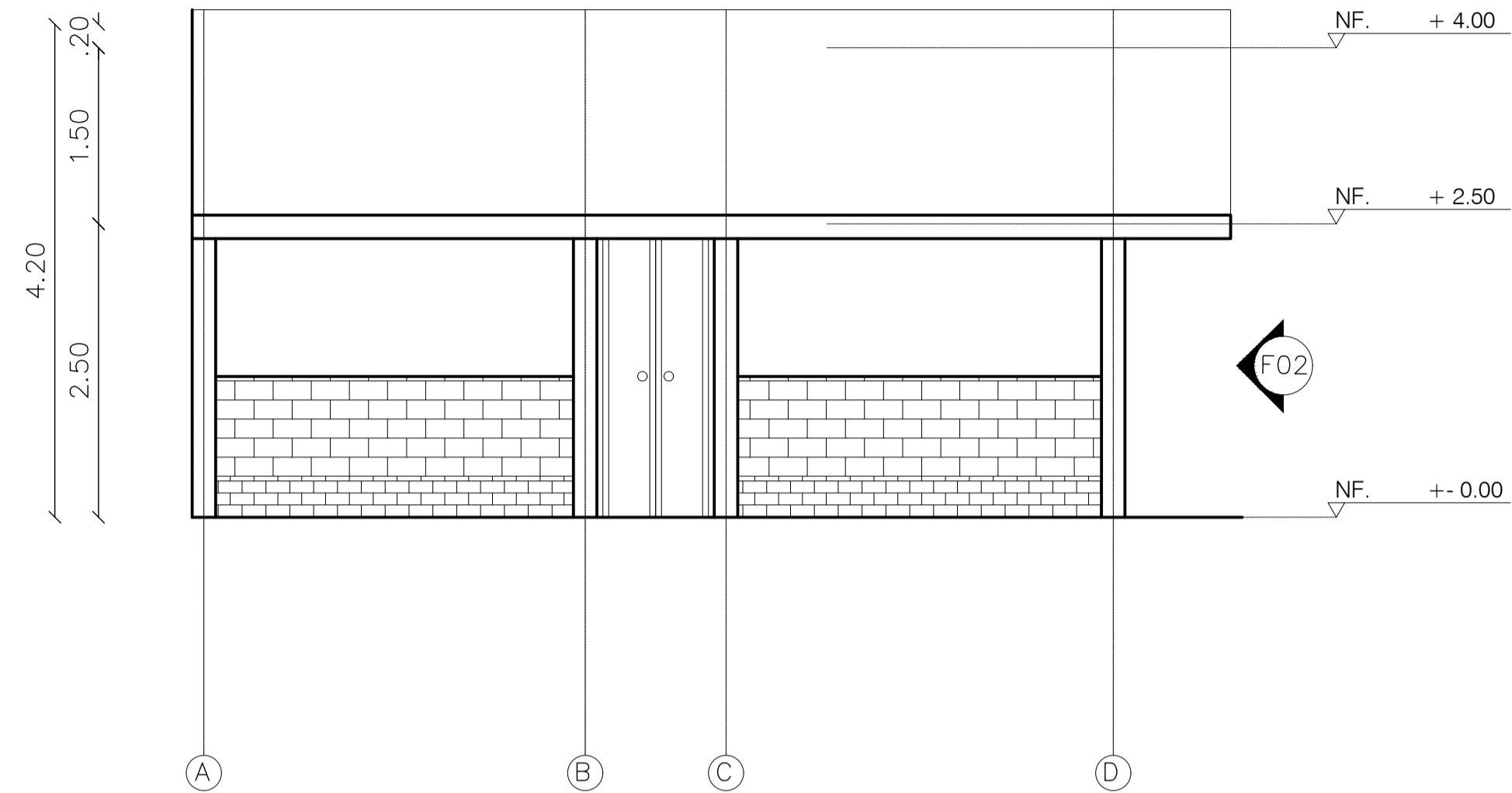

F01 FACHADA FRONTAL CORRAL ACLIMATACIÓN
ESCALA 1.50

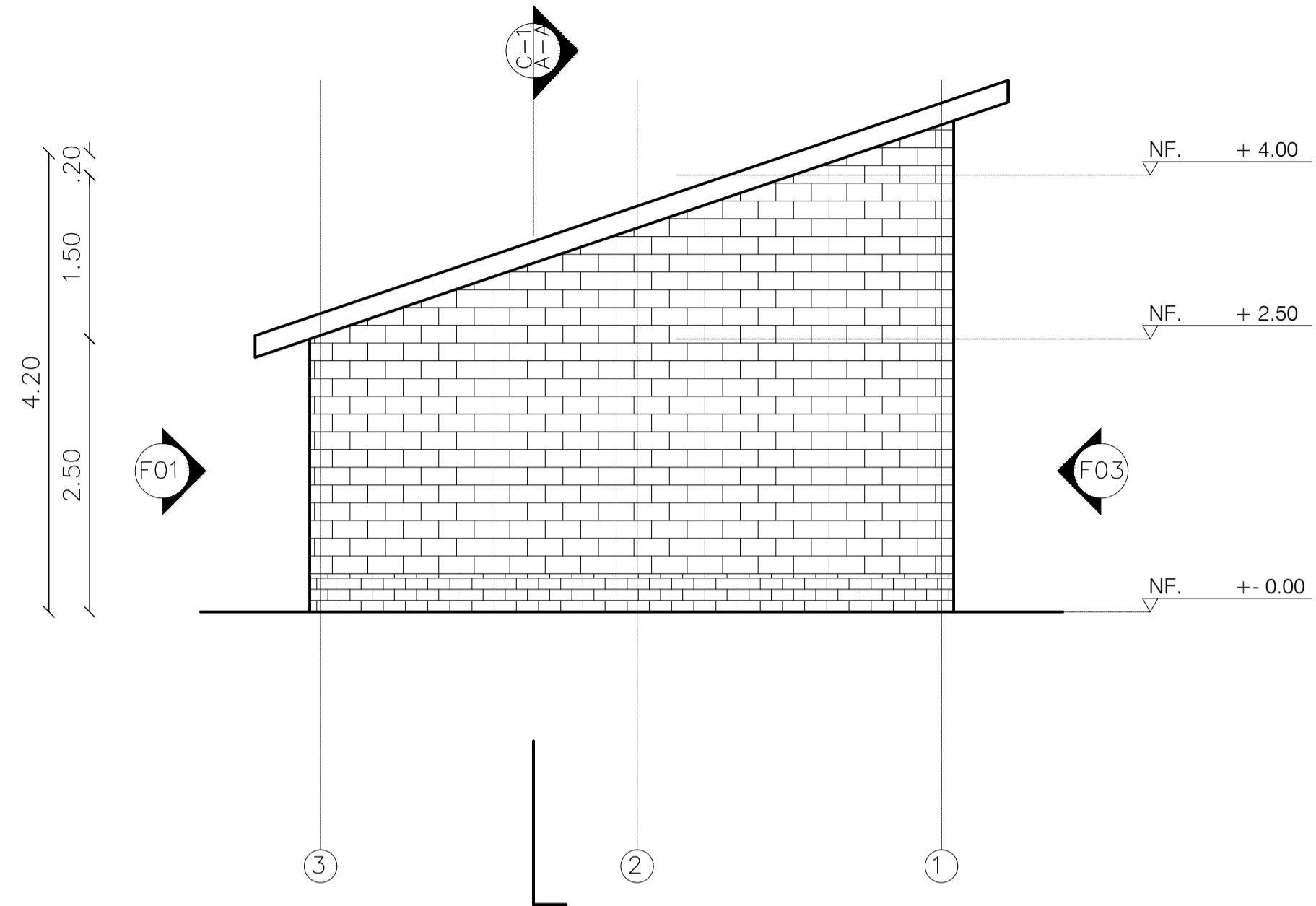

F02 FACHADA DERECHA CORRAL ACLIMATACIÓN
ESCALA 1.50

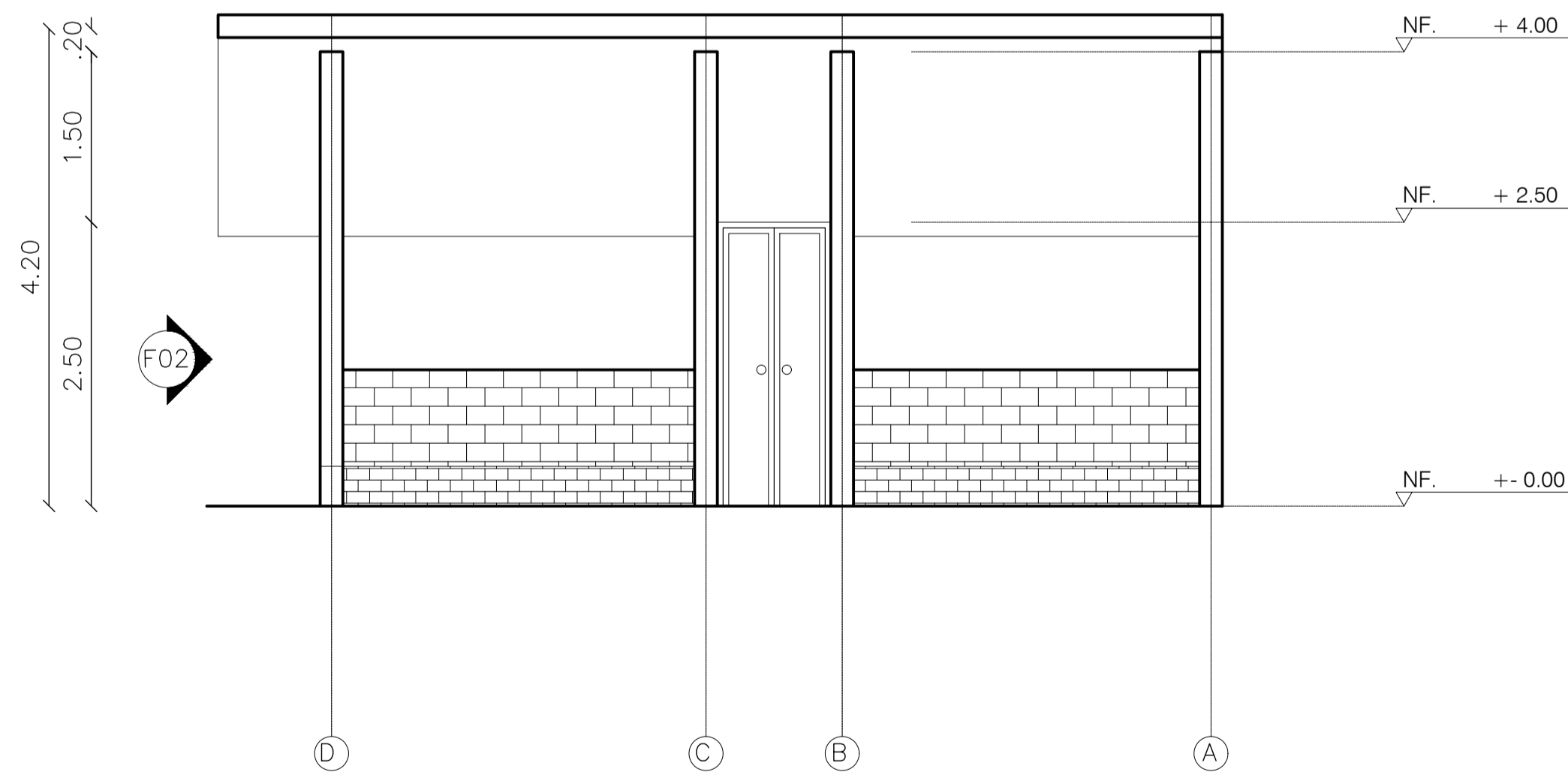

F03 FACHADA POSTERIOR CORRAL ACLIMATACIÓN
ESCALA 1.50

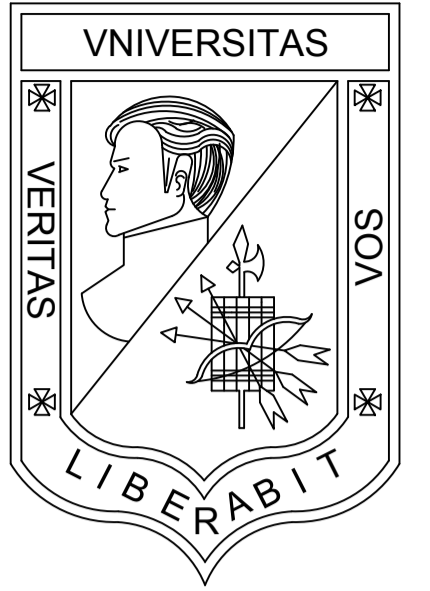

**UNIVERSIDAD
LA GRAN COLOMBIA**
BOGOTÁ

PROGRAMA
OPCIÓN DE ENFASIS GRUPO 17

PROYECTO
VIVIENDA ECOLÓGICA
PERIURBANA EN USME
Solución productiva y sostenible
de vivienda articuladora del
entorno urbano rural del sector.

DISEÑO
OSCAR DANIEL BRICEÑO P.
COD. 1022425836

REVISÓ
ARQ. MG. MANUEL MARTINEZ

CONTIENE
FACHADAS CORRAL
ACLIMATACIÓN Y CUARENTENA

EVALUACIÓN DOCENTE

SUSTENTACION
PROYECTO

DISEÑO URBANO
ARQUITECTONICO

CRITERIOS TECNICOS

EXPRESION GRAFICA

OBSERVACIONES

ESCALA 1.50 NOTA _____

FECHA 29/05/2021 DIBUJO

REVISIÓN TALLER PLANO N° PLANCHA No. 29

A-211 DE 53

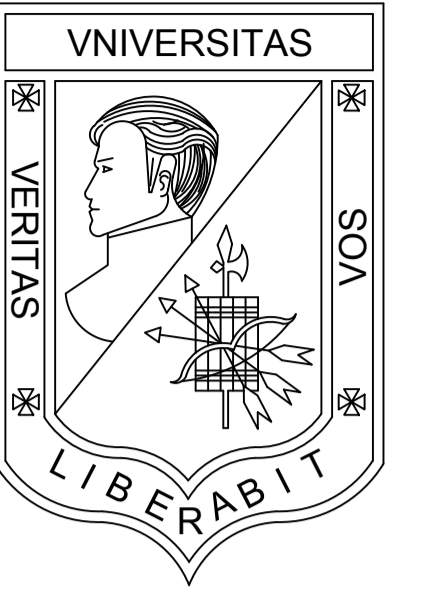

**UNIVERSIDAD
LA GRAN COLOMBIA**
BOGOTÁ

PROGRAMA
OPCIÓN DE ENFASIS GRUPO 17

PROYECTO
VIVIENDA ECOLÓGICA
PERIURBANA EN USME
Solución productiva y sostenible
de vivienda articuladora del
entorno urbano rural del sector.

DISEÑO
OSCAR DANIEL BRICEÑO P.
COD. 1022425836

REVISÓ
ARQ. MG. MANUEL MARTINEZ

CONTIENE
FACHADAS CORRAL
ENGORDE Y VENTA

EVALUACIÓN DOCENTE

SUSTENTACION
PROYECTO

DISEÑO URBANO
ARQUITECTONICO

CRITERIOS TECNICOS

EXPRESION GRAFICA

OBSERVACIONES

ESCALA
1.50

NOTA

FECHA
29/05/2021

DIBUJO

REVISIÓN
TALLER

PLANO N°

PLANCHA No.

A-212

30

DE
53

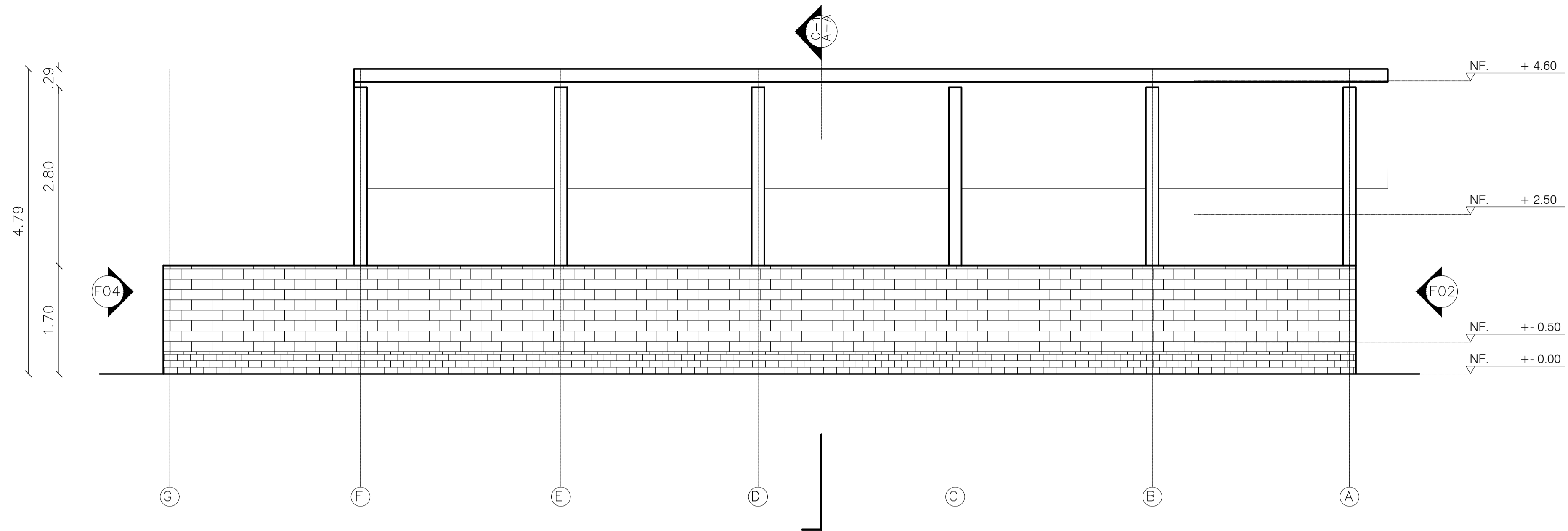

F01 FACHADA FRONTAL CORRAL DE ENGORDE Y VENTA
ESCALA 1.50

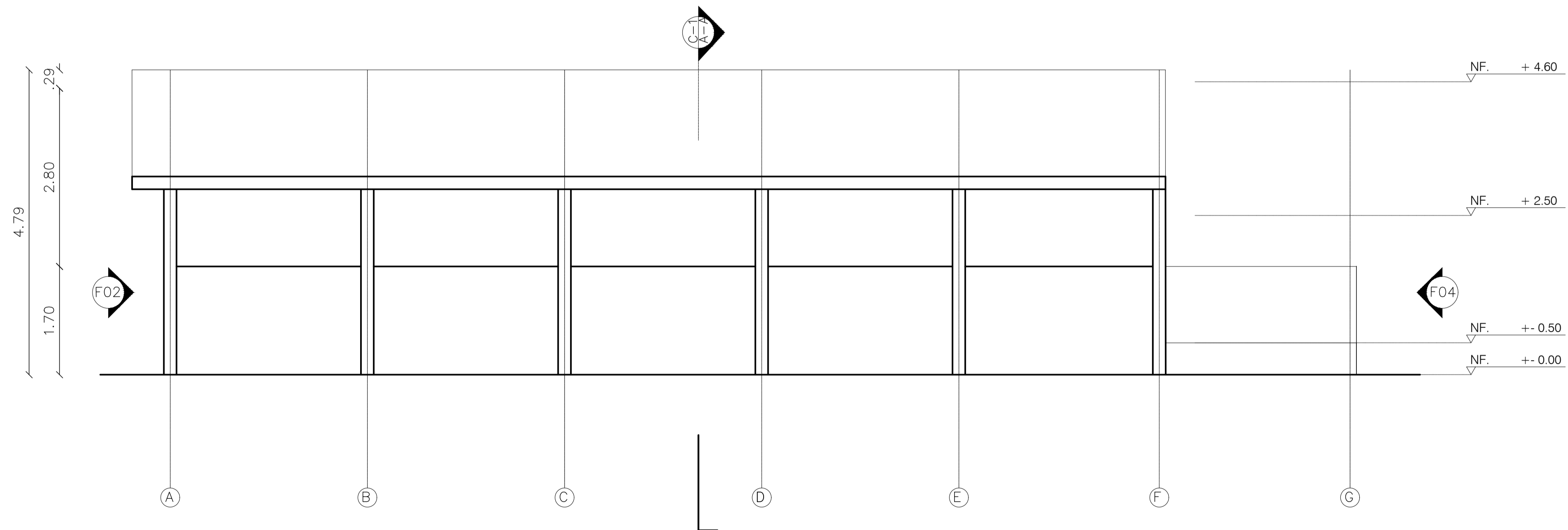

F03 FACHADA POSTERIOR CORRAL DE ENGORDE Y VENTA
ESCALA 1.50

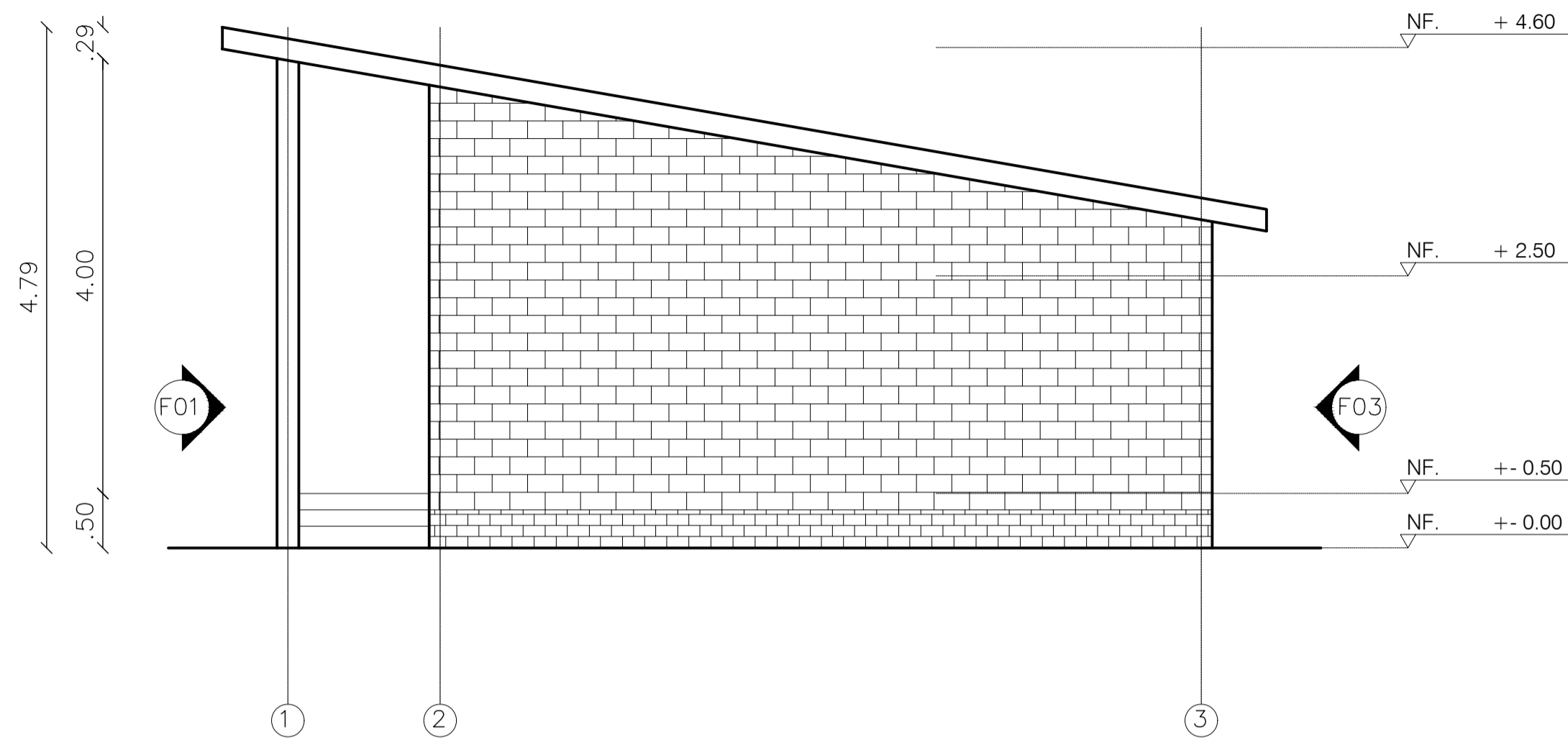

F02 FACHADA DERECHA CORRAL DE ENGORDE Y VENTA
ESCALA 1.50

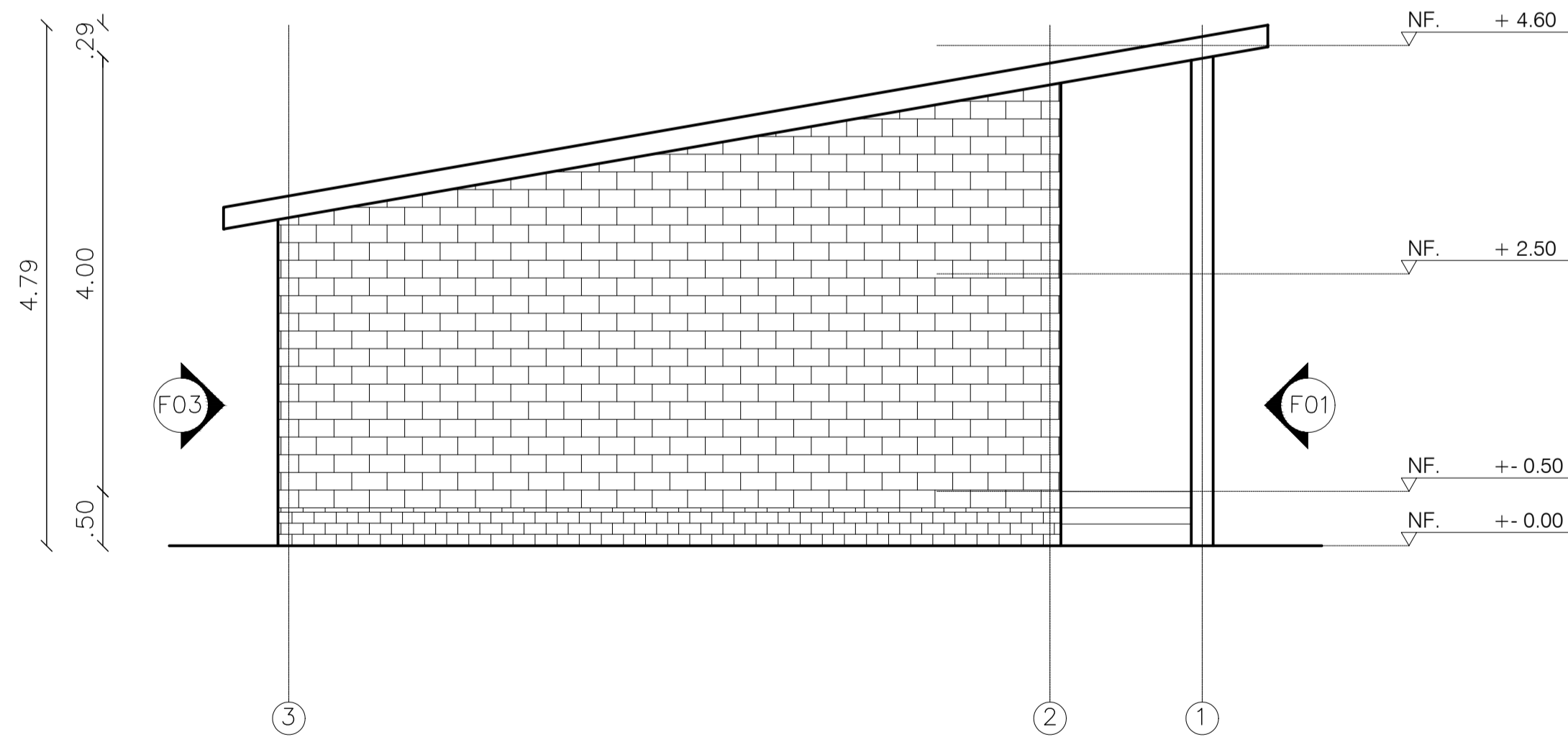

F04 FACHADA IZQUIERDA CORRAL DE ENGORDE Y VENTA
ESCALA 1.50

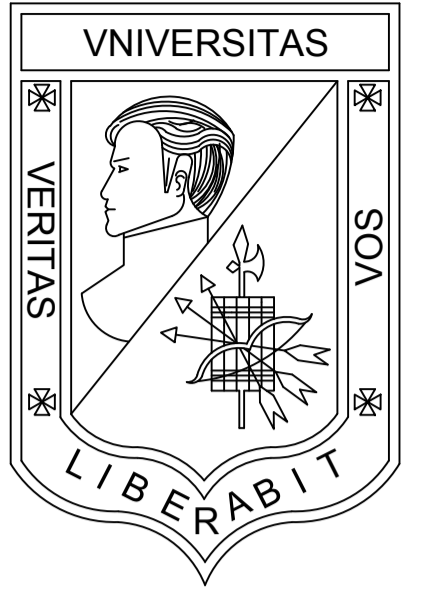

**UNIVERSIDAD
LA GRAN COLOMBIA**
BOGOTÁ

PROGRAMA
OPCIÓN DE ENFASIS GRUPO 17

PROYECTO
VIVIENDA ECOLÓGICA
PERIURBANA EN USME
Solución productiva y sostenible
de vivienda articuladora del
entorno urbano rural del sector.

DISEÑO
OSCAR DANIEL BRICEÑO P.
COD. 1022425836

REVISÓ
ARQ. MG. MANUEL MARTINEZ

CONTIENE
FACHADAS CORRAL
ENGORDE Y VENTA

EVALUACIÓN DOCENTE

SUSTENTACION
PROYECTO

DISEÑO URBANO
ARQUITECTONICO

CRITERIOS TECNICOS

EXPRESION GRAFICA

OBSERVACIONES

ESCALA
1.50

NOTA

FECHA
29/05/2021

DIBUJO

REVISIÓN
TALLER

PLANO N°

PLANCHA No.

A-213

31

DE
53

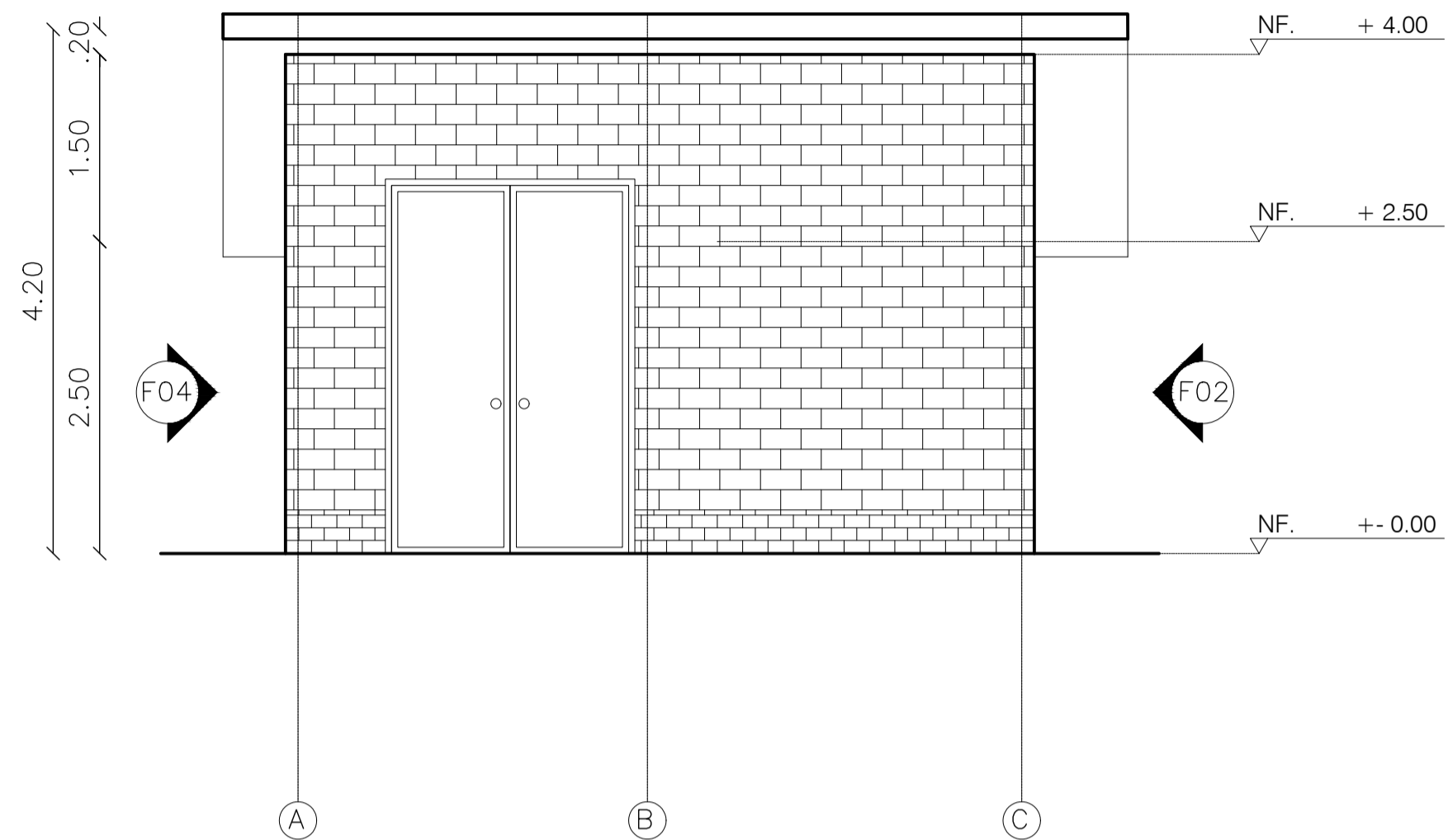

F01 FACHADA FRONTAL BODEGA PECUARIA
ESCALA 1.50

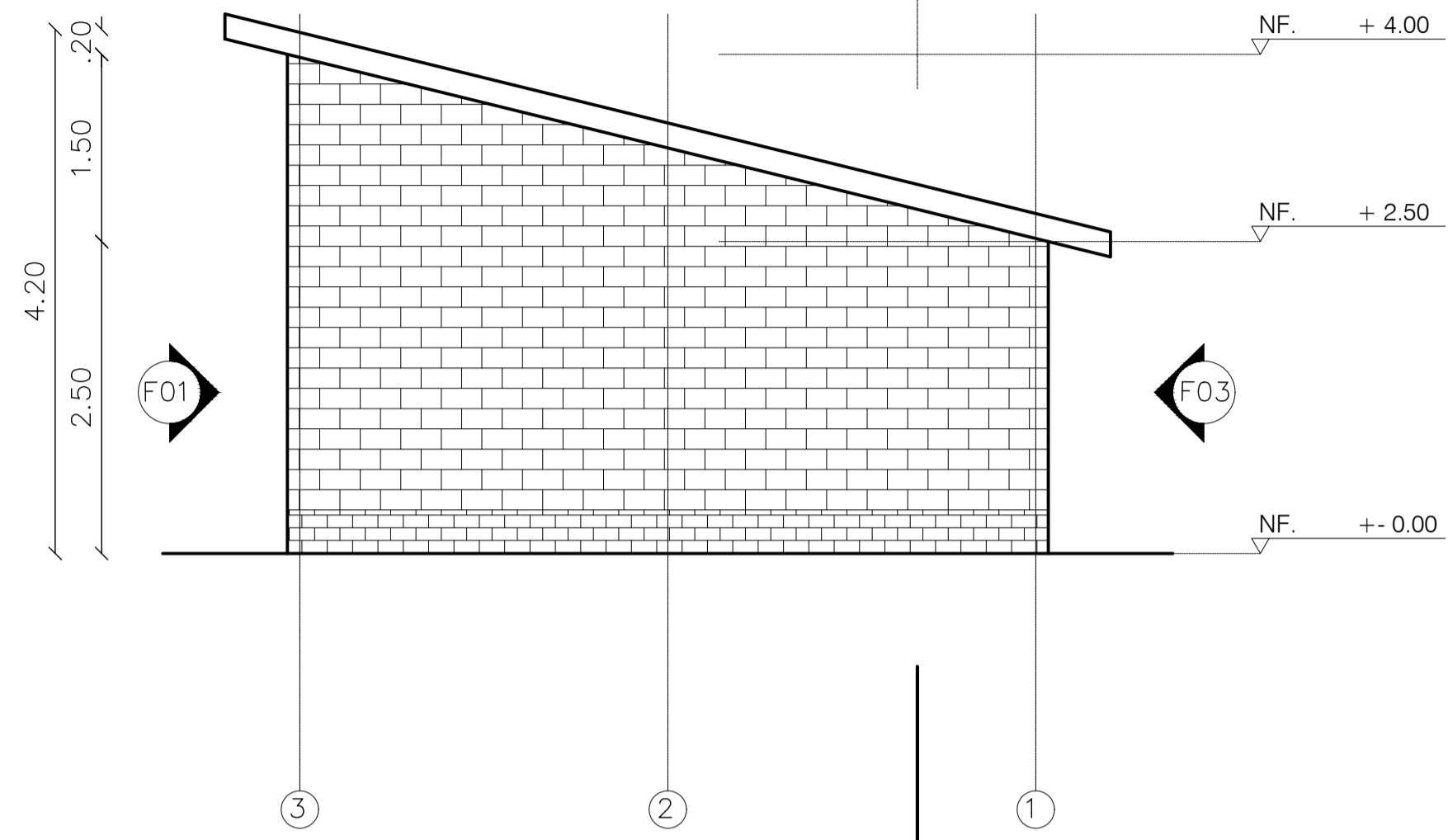

F02 FACHADA DERECHA BODEGA PECUARIA
ESCALA 1.50

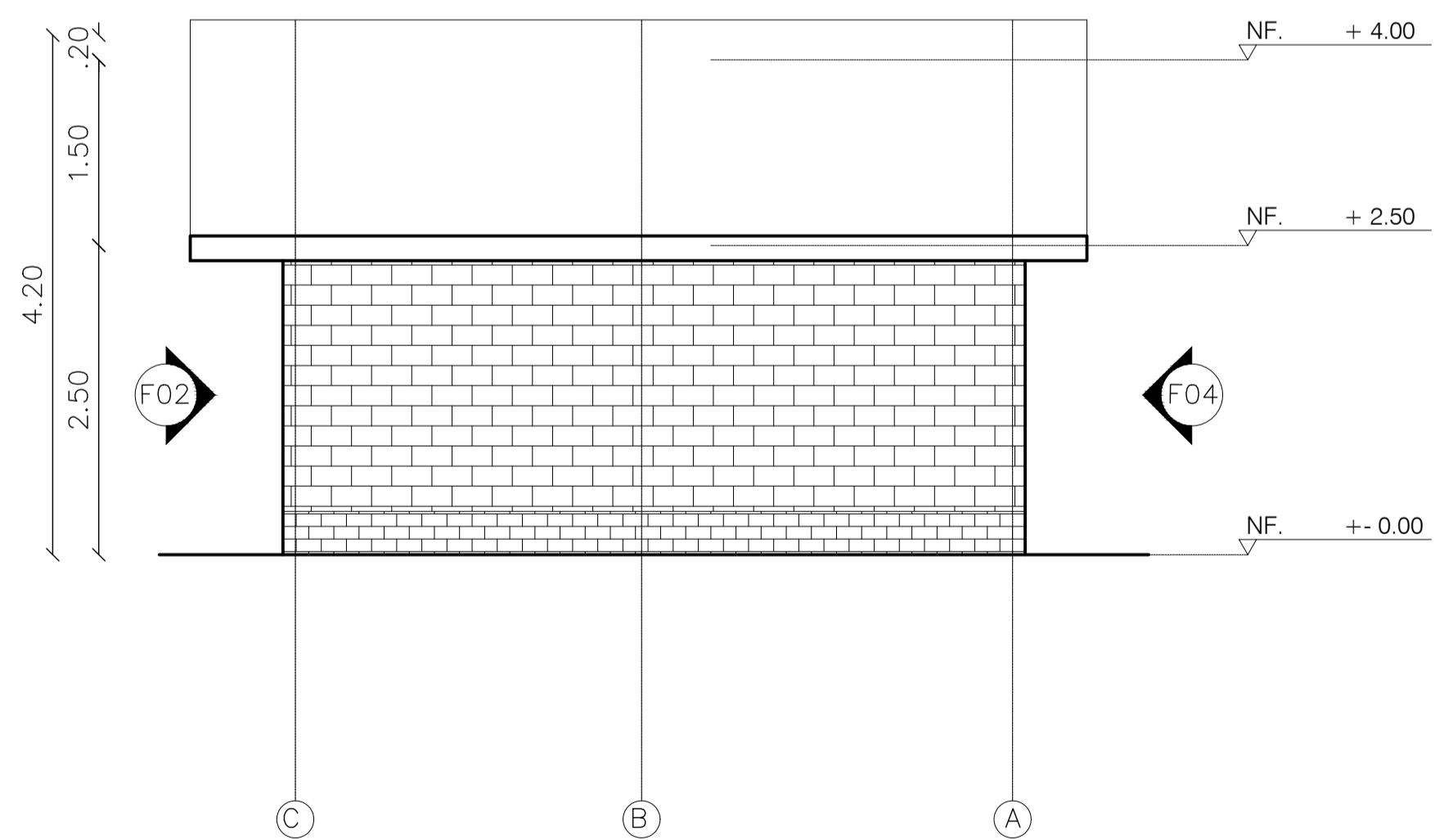

F03 FACHADA POSTERIOR BODEGA PECUARIA
ESCALA 1.50

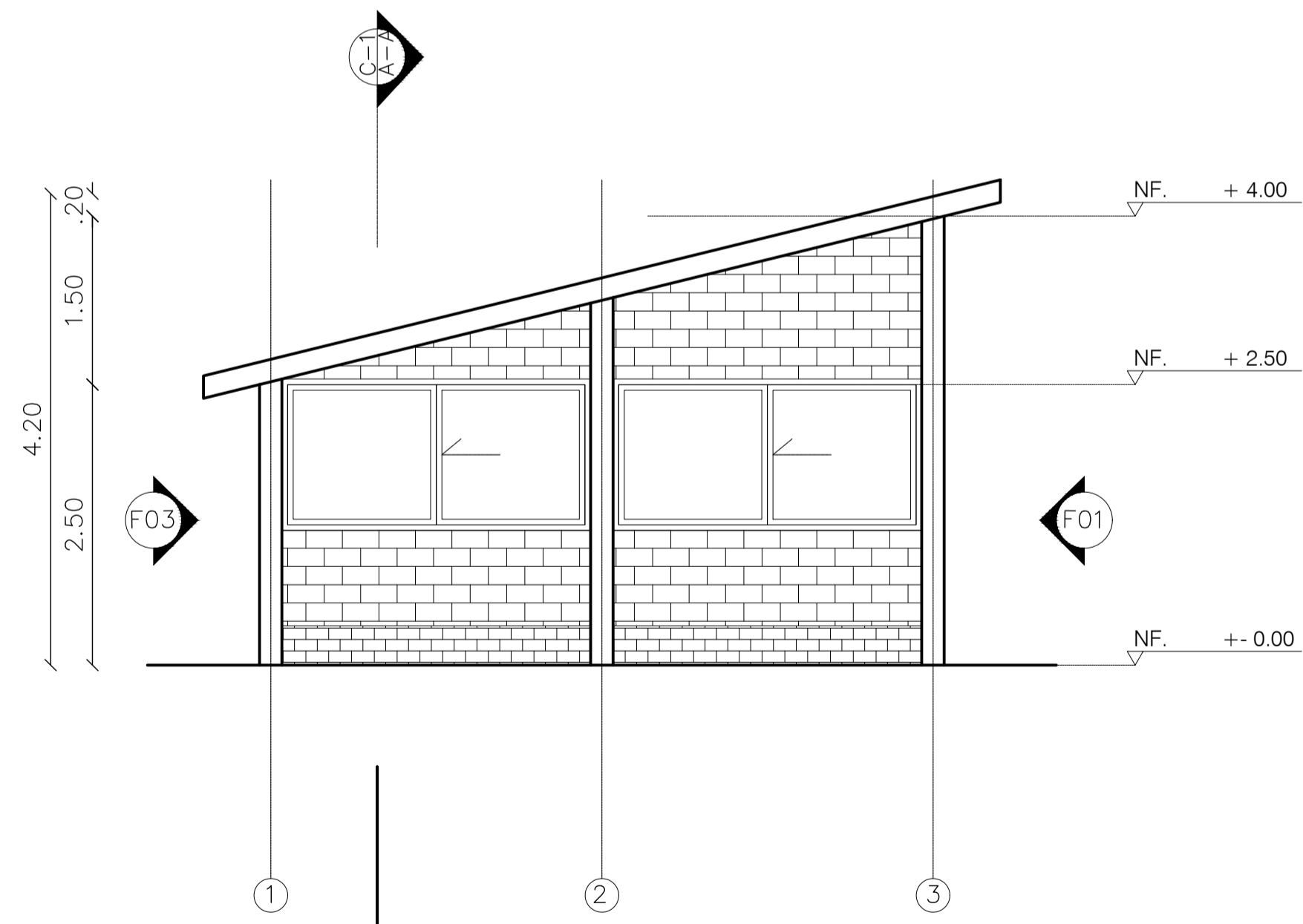

F04 FACHADA IZQUIERDA BODEGA PECUARIA
ESCALA 1.50

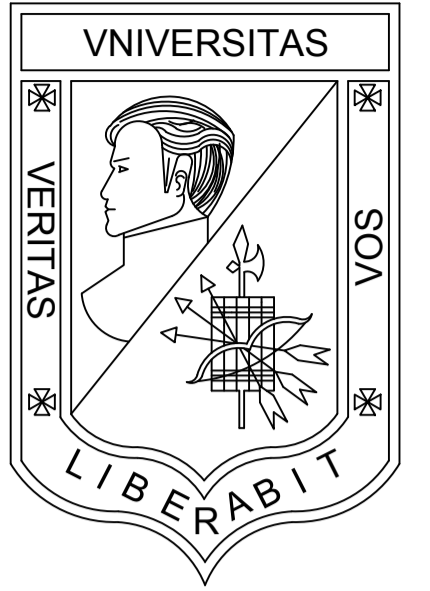

**UNIVERSIDAD
LA GRAN COLOMBIA**
BOGOTÁ

PROGRAMA
OPCIÓN DE ENFASIS GRUPO 17

PROYECTO
VIVIENDA ECOLÓGICA
PERIURBANA EN USME
Solución productiva y sostenible
de vivienda articuladora del
entorno urbano rural del sector.

DISEÑO
OSCAR DANIEL BRICEÑO P.
COD. 1022425836

REVISÓ
ARQ. MG. MANUEL MARTINEZ

CONTIENE
FACHADAS BODEGA PECUARIA

EVALUACIÓN DOCENTE

SUSTENTACION PROYECTO	
DISEÑO URBANO ARQUITECTONICO	
CRITERIOS TECNICOS	
EXPRESION GRAFICA	

OBSERVACIONES	

ESCALA 1.50	NOTA _____
FECHA 29/05/2021	DIBUJO
REVISIÓN TALLER	PLANO N° A-214
	PLANCHA No. 32 DE 53

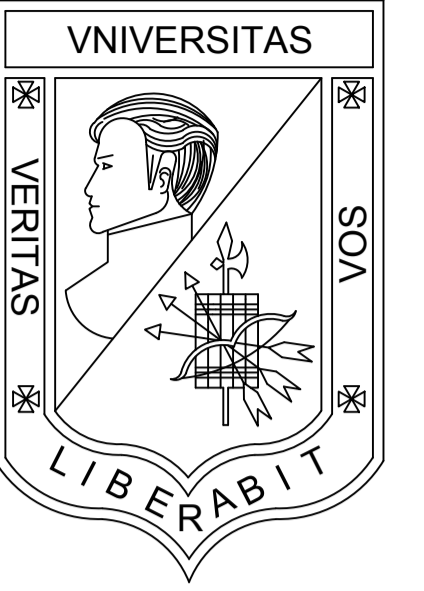

**UNIVERSIDAD
LA GRAN COLOMBIA**
BOGOTÁ

PROGRAMA
OPCIÓN DE ENFASIS GRUPO 17

PROYECTO
VIVIENDA ECOLÓGICA
PERIURBANA EN USME
Solución productiva y sostenible
de vivienda articuladora del
entorno urbano rural del sector.

DISEÑO
OSCAR DANIEL BRICEÑO P.
COD. 1022425836

REVISÓ
ARQ. MG. MANUEL MARTINEZ

CONTIENE
FACHADAS BODEGA AGRÍCOLA

EVALUACIÓN DOCENTE

SUSTENTACION PROYECTO	
DISEÑO URBANO ARQUITECTONICO	
CRITERIOS TECNICOS	
EXPRESION GRAFICA	

OBSERVACIONES

ESCALA 1.50	NOTA
FECHA 29/05/2021	DIBUJO

REVISIÓN TALLER	PLANO N° A-215	PLANCHA No. 33 DE 53
-----------------	-------------------	-------------------------------

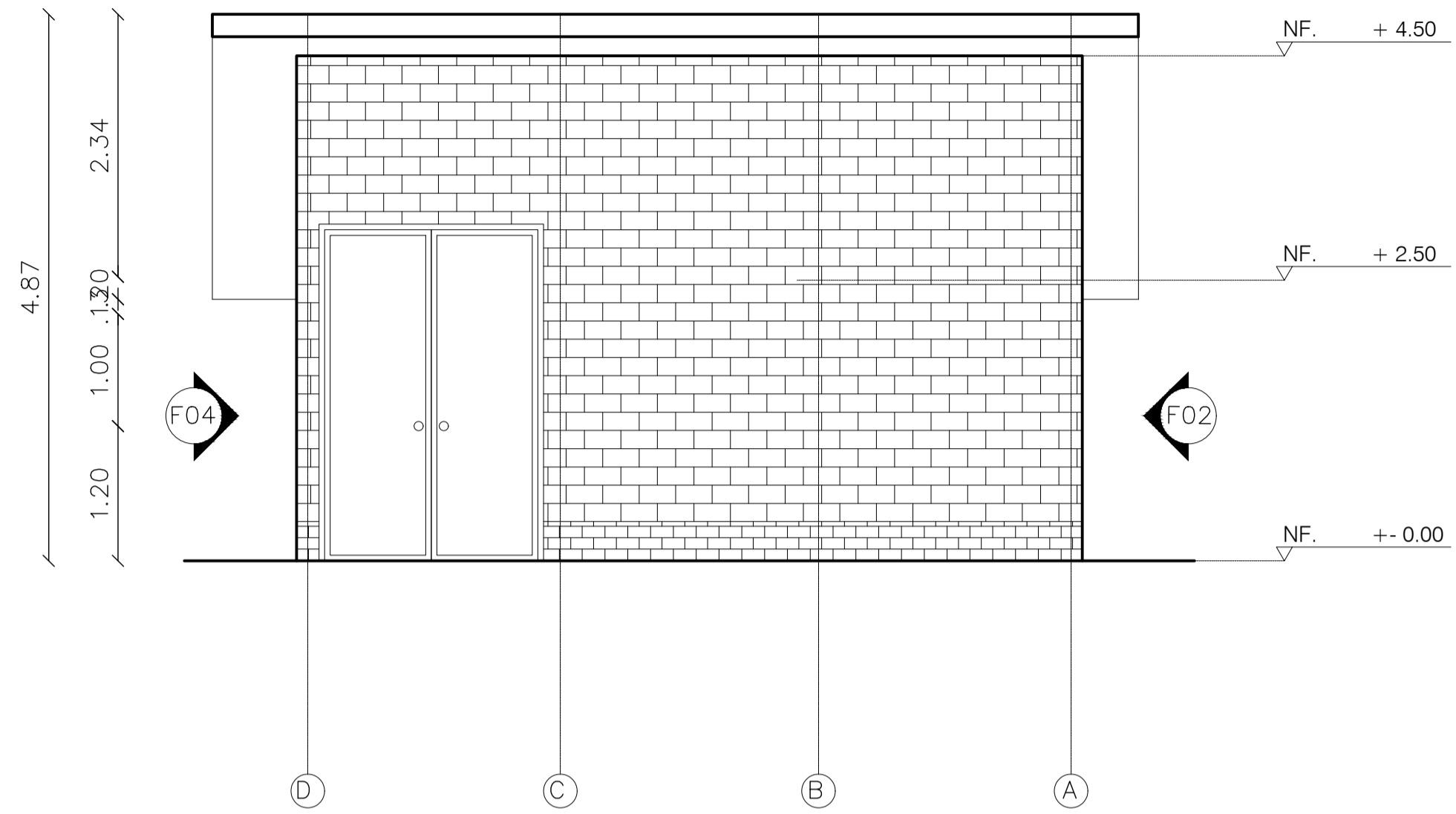

F01 FACHADA FRONTAL BODEGA AGRICOLA
ESCALA 1.50

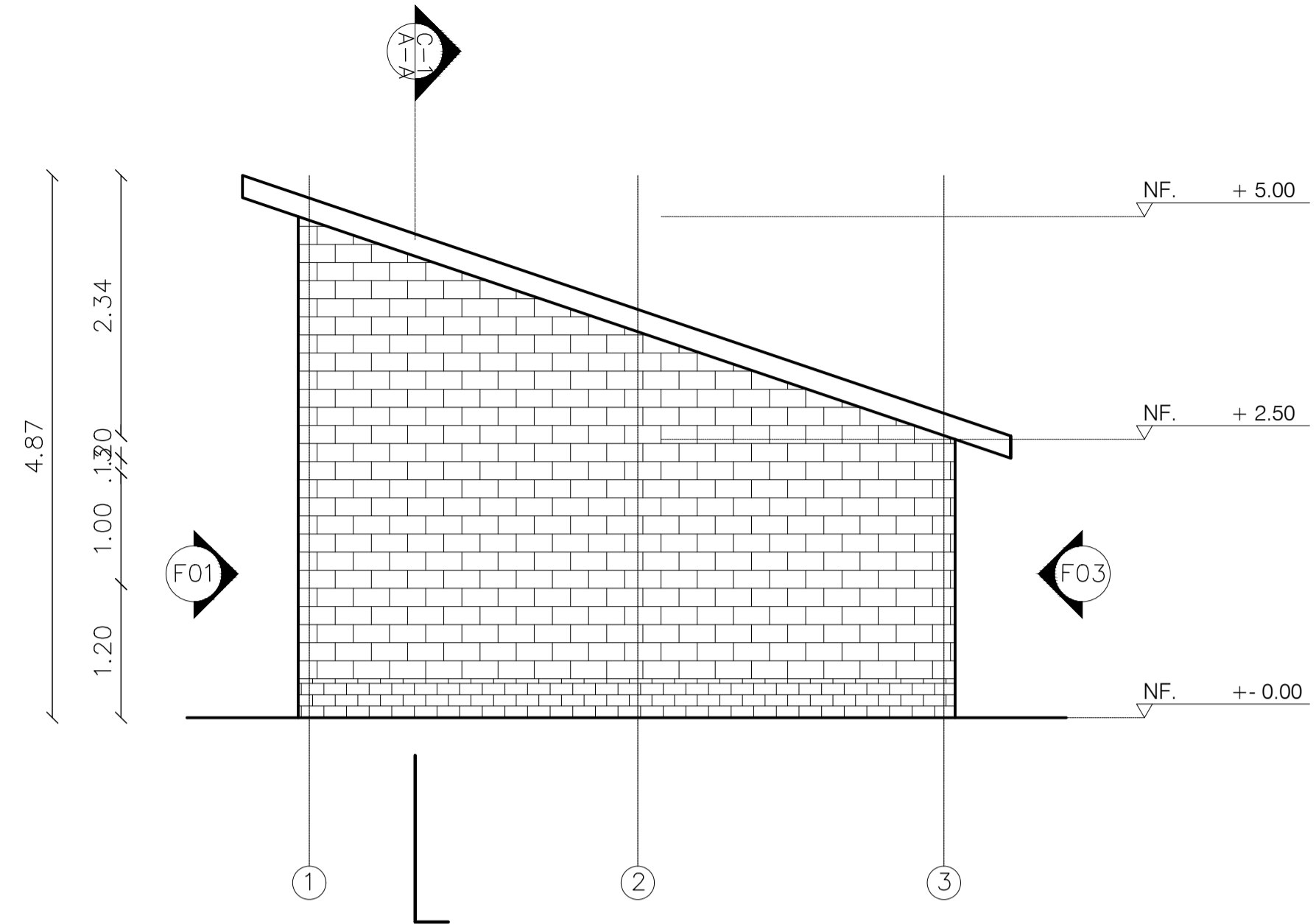

F02 FACHADA DERECHA BODEGA AGRICOLA
ESCALA 1.50

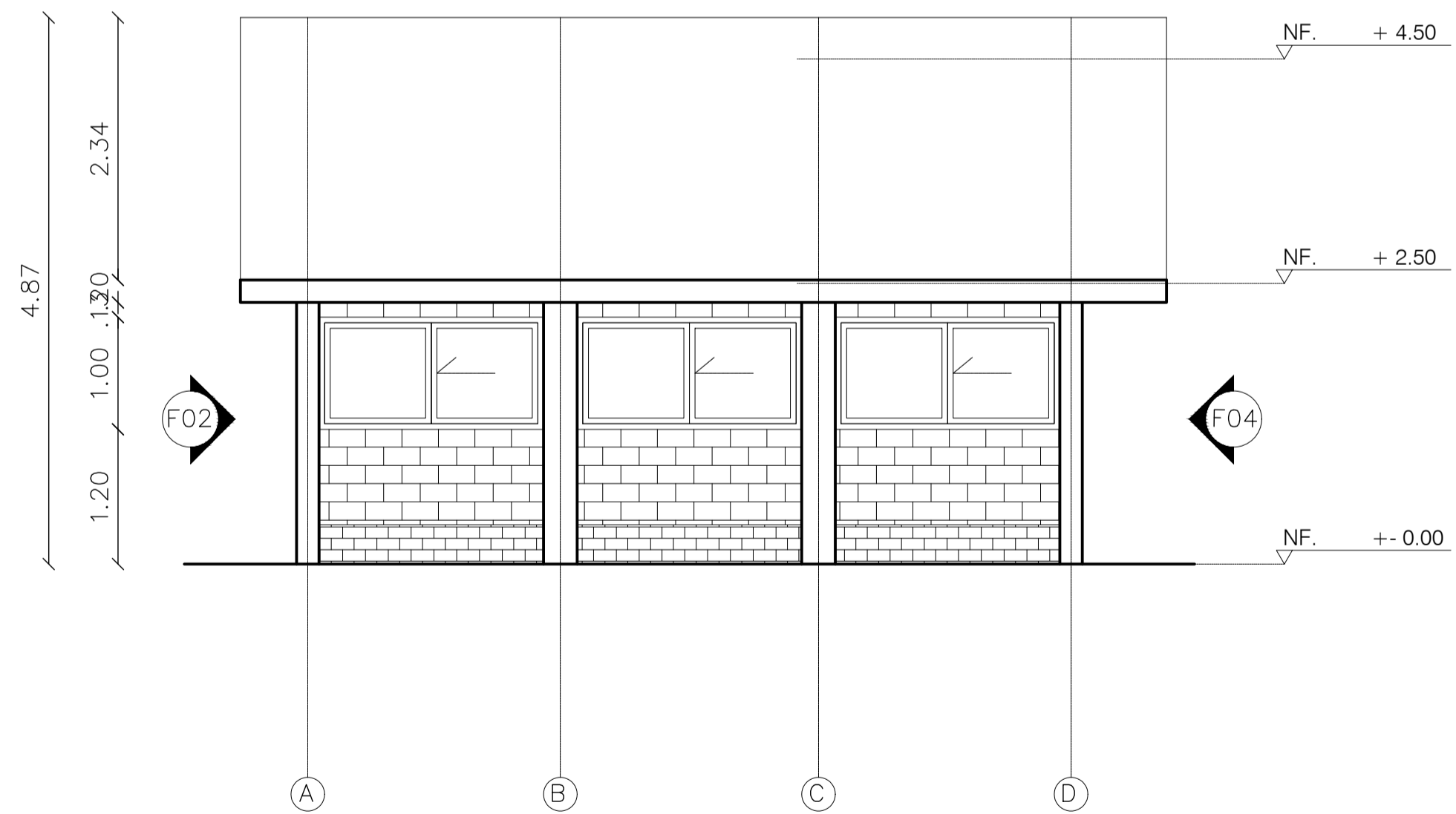

F03 FACHADA POSTERIOR BODEGA AGRICOLA
ESCALA 1.50

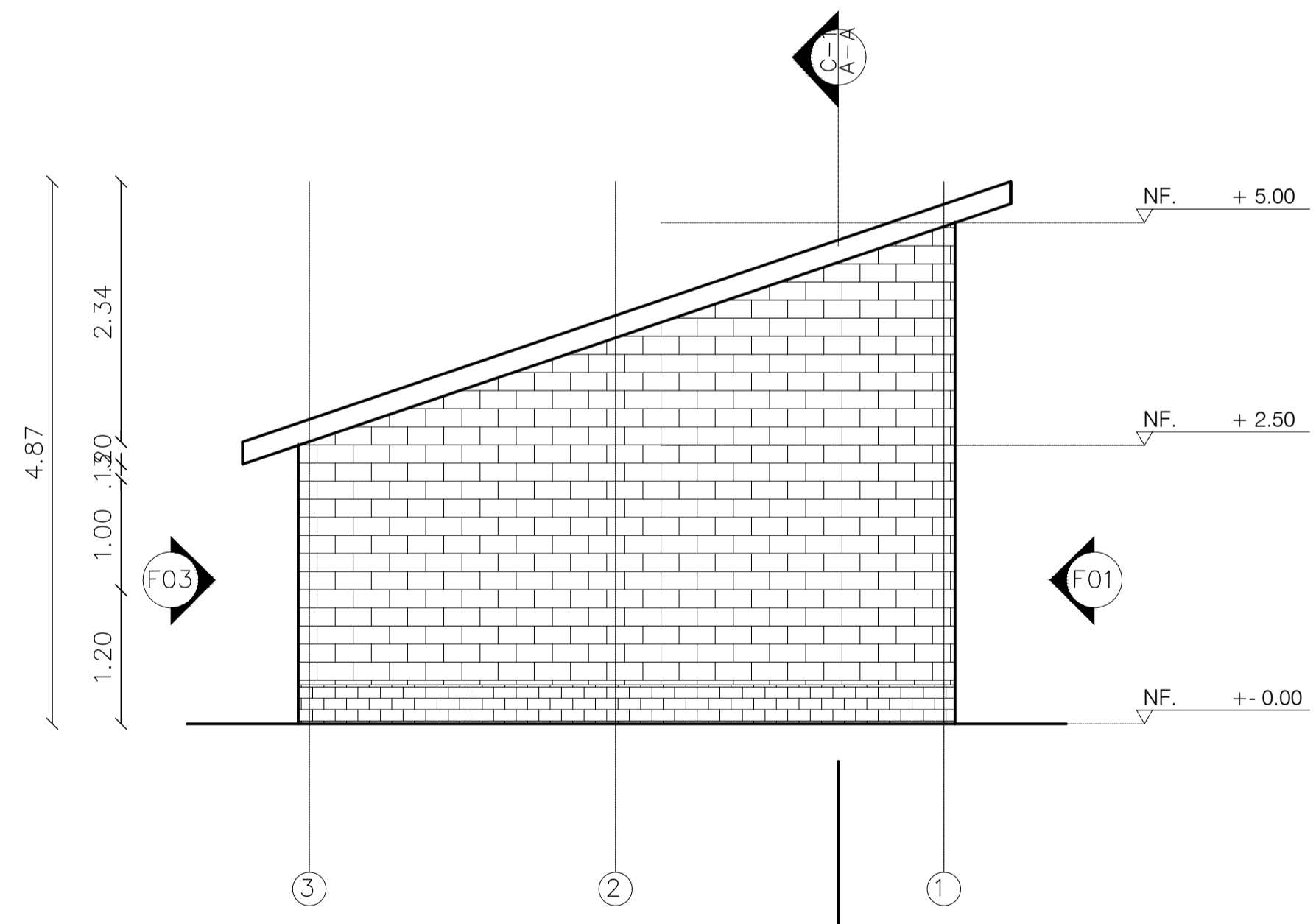

F04 FACHADA IZQUIERDA BODEGA AGRICOLA
ESCALA 1.50

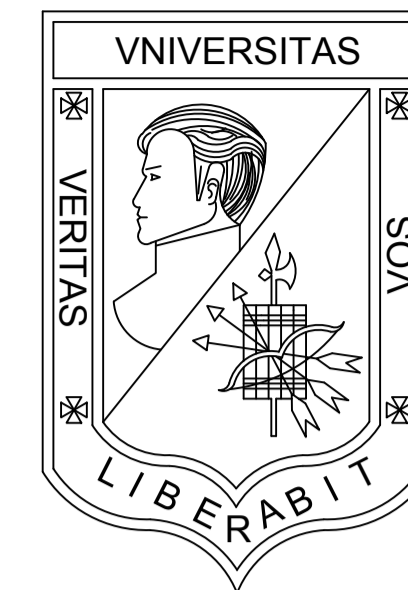

**UNIVERSIDAD
LA GRAN COLOMBIA**
BOGOTÁ

PROGRAMA
OPCIÓN DE ENFASIS GRUPO 17

PROYECTO
VIVIENDA ECOLÓGICA
PERIURBANA EN USME
Solución productiva y sostenible
de vivienda articuladora del
entorno urbano rural del sector.

DISEÑO
OSCAR DANIEL BRICEÑO P.
COD. 1022425836

REVISÓ
ARQ. MG. MANUEL MARTINEZ

CONTIENE
FACHADAS CLASIFICACIÓN DE
RESIDUOS

EVALUACIÓN DOCENTE

SUSTENTACION PROYECTO	
DISEÑO URBANO ARQUITECTONICO	
CRITERIOS TECNICOS	
EXPRESION GRAFICA	

OBSERVACIONES

ESCALA 1.50	NOTA _____	
FECHA 29/05/2021	DIBUJO	
REVISIÓN TALLER	PLANO N° A-216	PLANCHA No. 34 DE 53

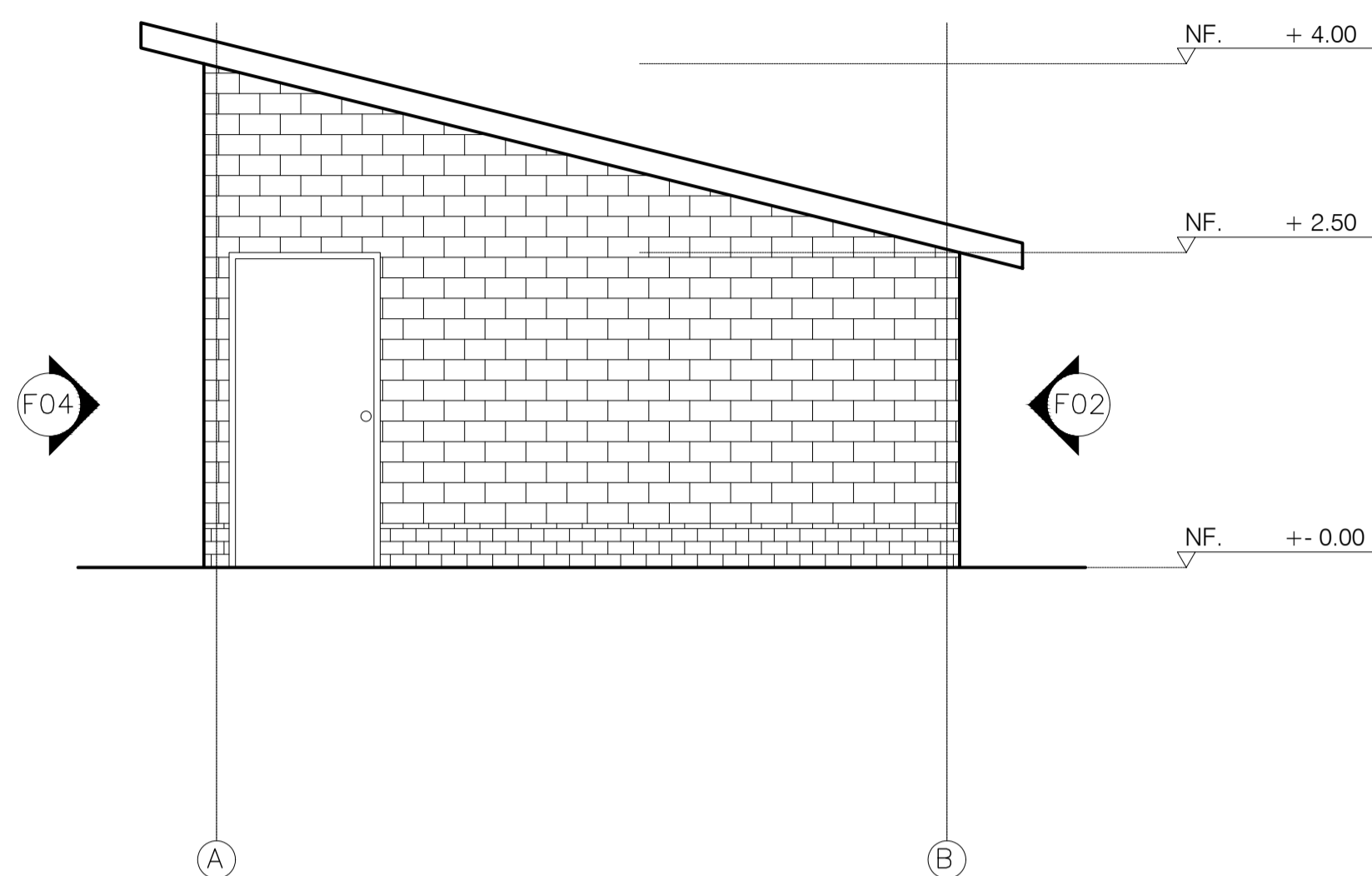

F01 FACHADA FRONTAL CLASIF. RESIDUOS
ESCALA 1.50

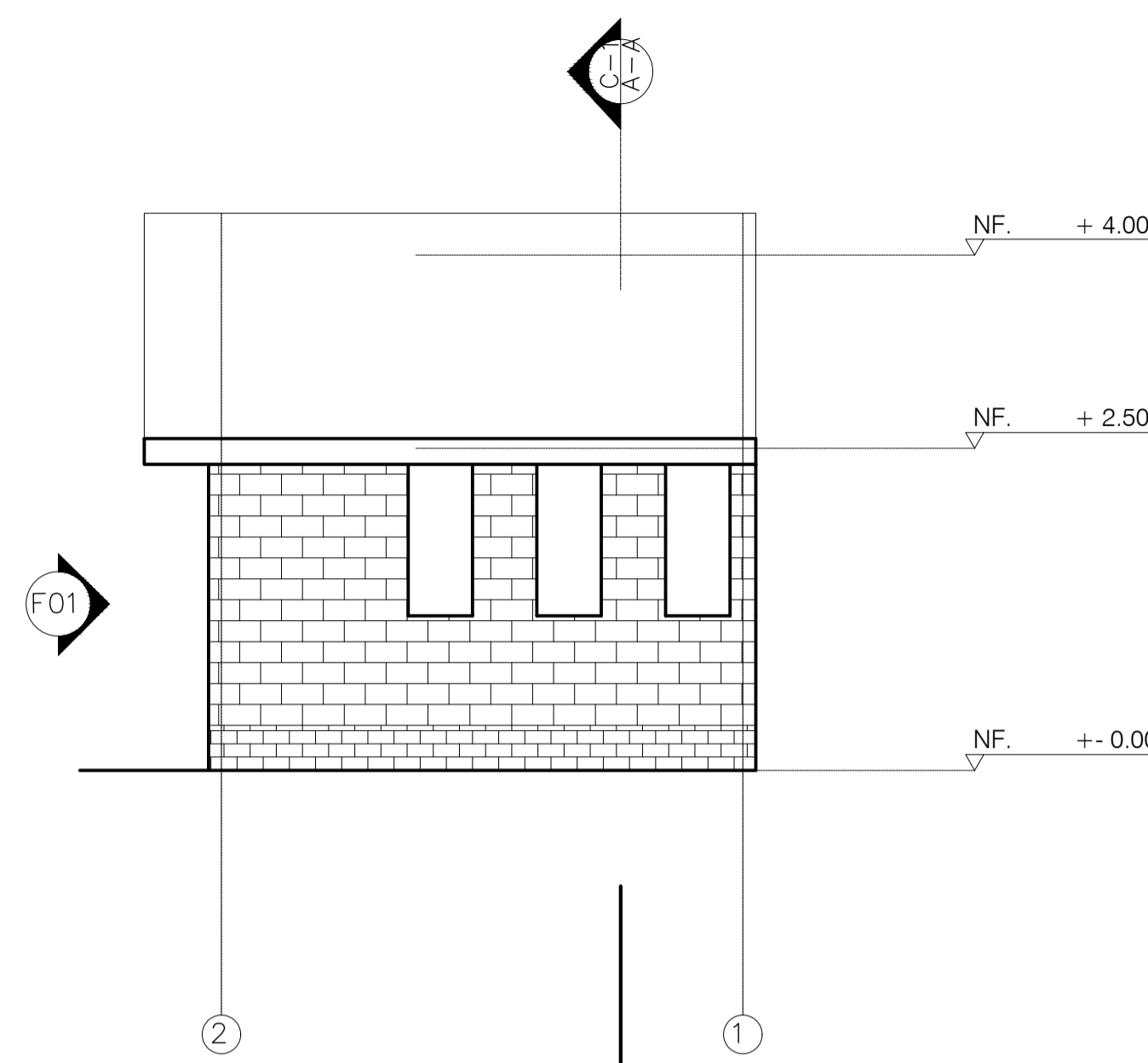

F02 FACHADA DERECHA CLASIF. RESIDUOS
ESCALA 1.50

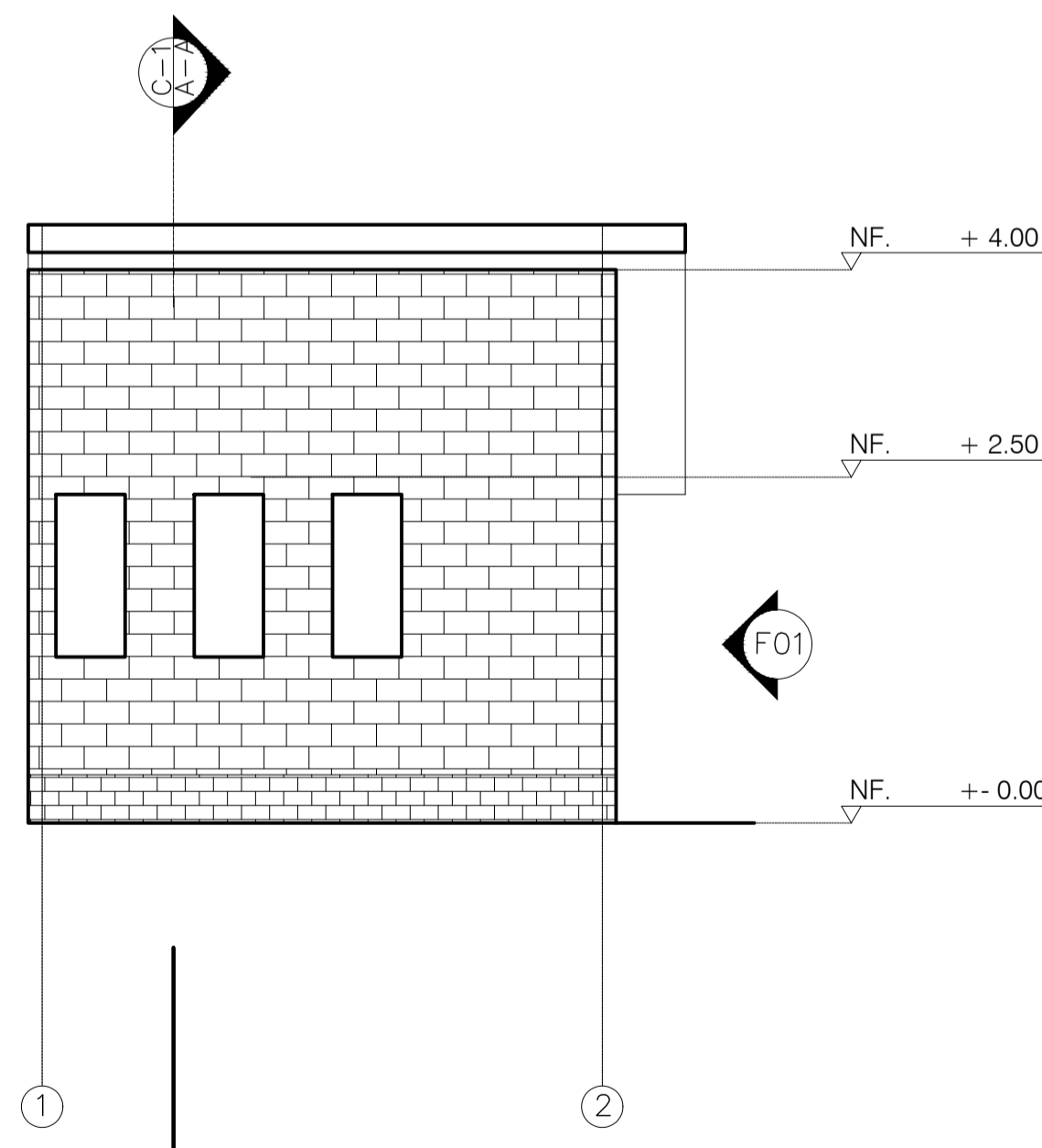

F04 FACHADA IZQUIERDA CLASIF. RESIDUOS
ESCALA 1.50

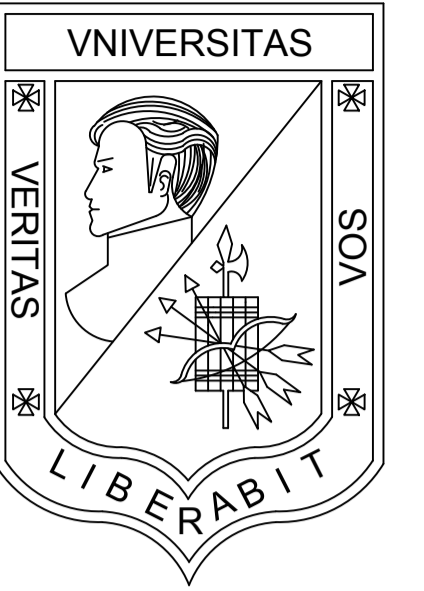

**UNIVERSIDAD
LA GRAN COLOMBIA**
BOGOTÁ

PROGRAMA
OPCIÓN DE ENFASIS GRUPO 17

PROYECTO
**VIVIENDA ECOLÓGICA
PERIURBANA EN USME**
Solución productiva y sostenible
de vivienda articuladora del
entorno urbano rural del sector.

DISEÑO
OSCAR DANIEL BRICEÑO P.
COD. 1022425836

REVISÓ
ARQ. MG. MANUEL MARTINEZ

CONTIENE
CORTES DE VIVIENDA

EVALUACIÓN DOCENTE

SUSTENTACION
PROYECTO

DISEÑO URBANO
ARQUITECTONICO

CRITERIOS TECNICOS

EXPRESION GRAFICA

OBSERVACIONES

ESCALA
1.50

NOTA

FECHA
29/05/2021

DIBUJO

REVISIÓN
TALLER

PLANO N°

PLANCHA No.

A-301

35

DE
53

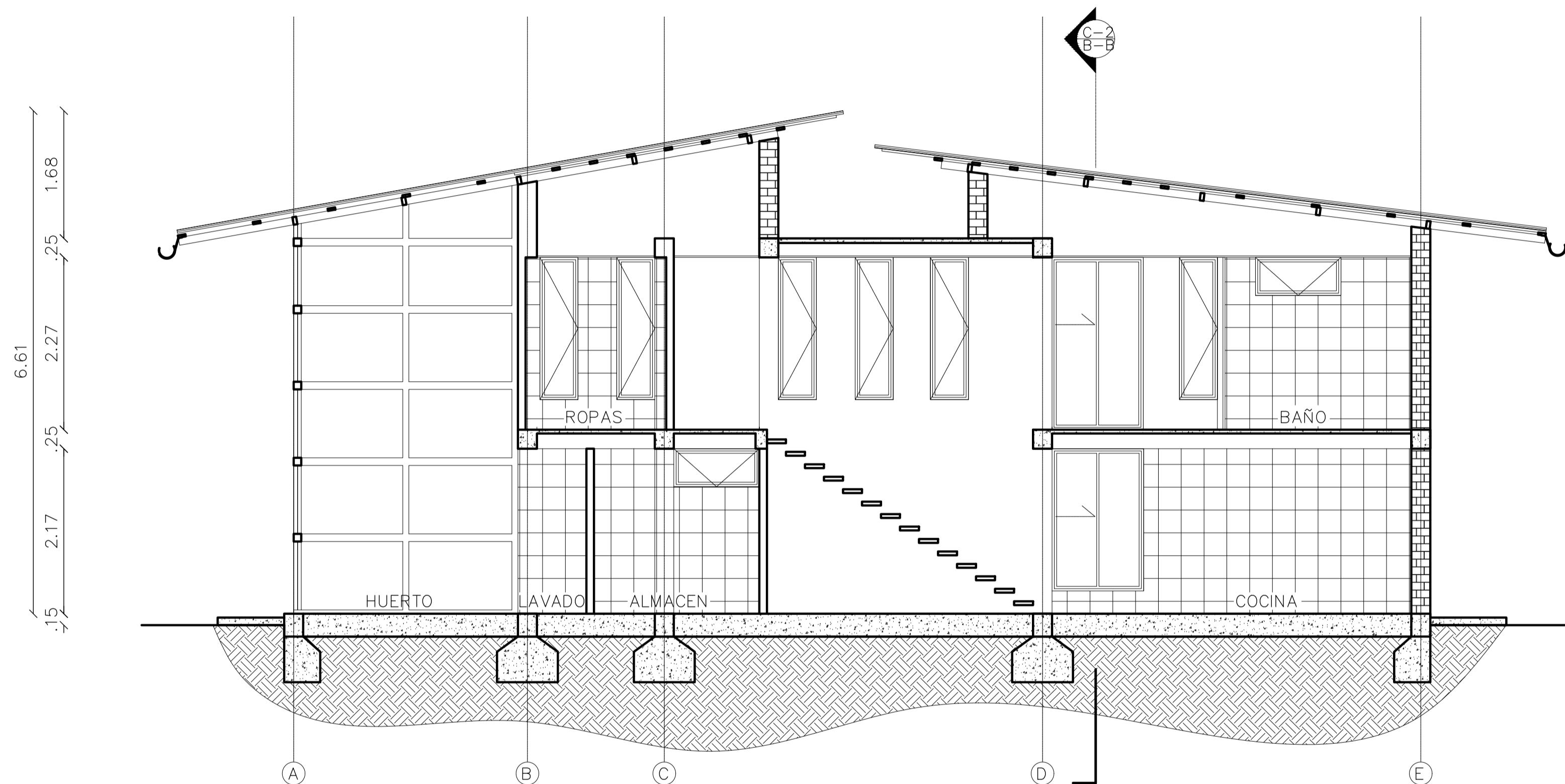

C01 CORTE A-A'
ESCALA 1.50

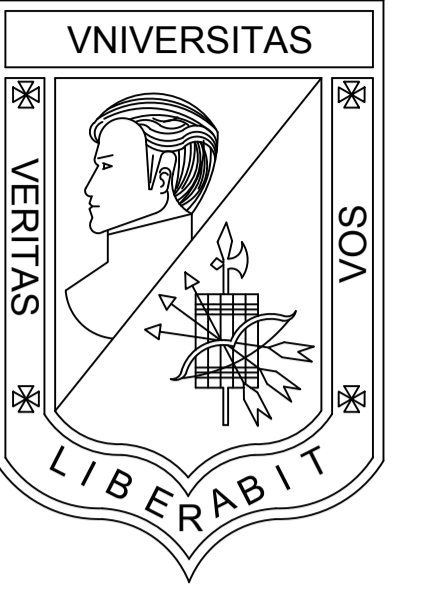

**UNIVERSIDAD
LA GRAN COLOMBIA**
BOGOTÁ

PROGRAMA
OPCIÓN DE ENFASIS GRUPO 17

PROYECTO
**VIVIENDA ECOLÓGICA
PERIURBANA EN USME**
Solución productiva y sostenible
de vivienda articuladora del
entorno urbano rural del sector.

DISEÑO
OSCAR DANIEL BRICEÑO P.
COD. 1022425836

REVISÓ
ARQ. MG. MANUEL MARTINEZ

CONTIENE
CORTES DE VIVIENDA

EVALUACIÓN DOCENTE

SUSTENTACION
PROYECTO

DISEÑO URBANO
ARQUITECTONICO

CRITERIOS TECNICOS

EXPRESION GRAFICA

OBSERVACIONES

ESCALA
1.50

NOTA

FECHA
29/05/2021

DIBUJO

REVISIÓN
TALLER

PLANO N°

PLANCHA No.
36

A-302

DE
53

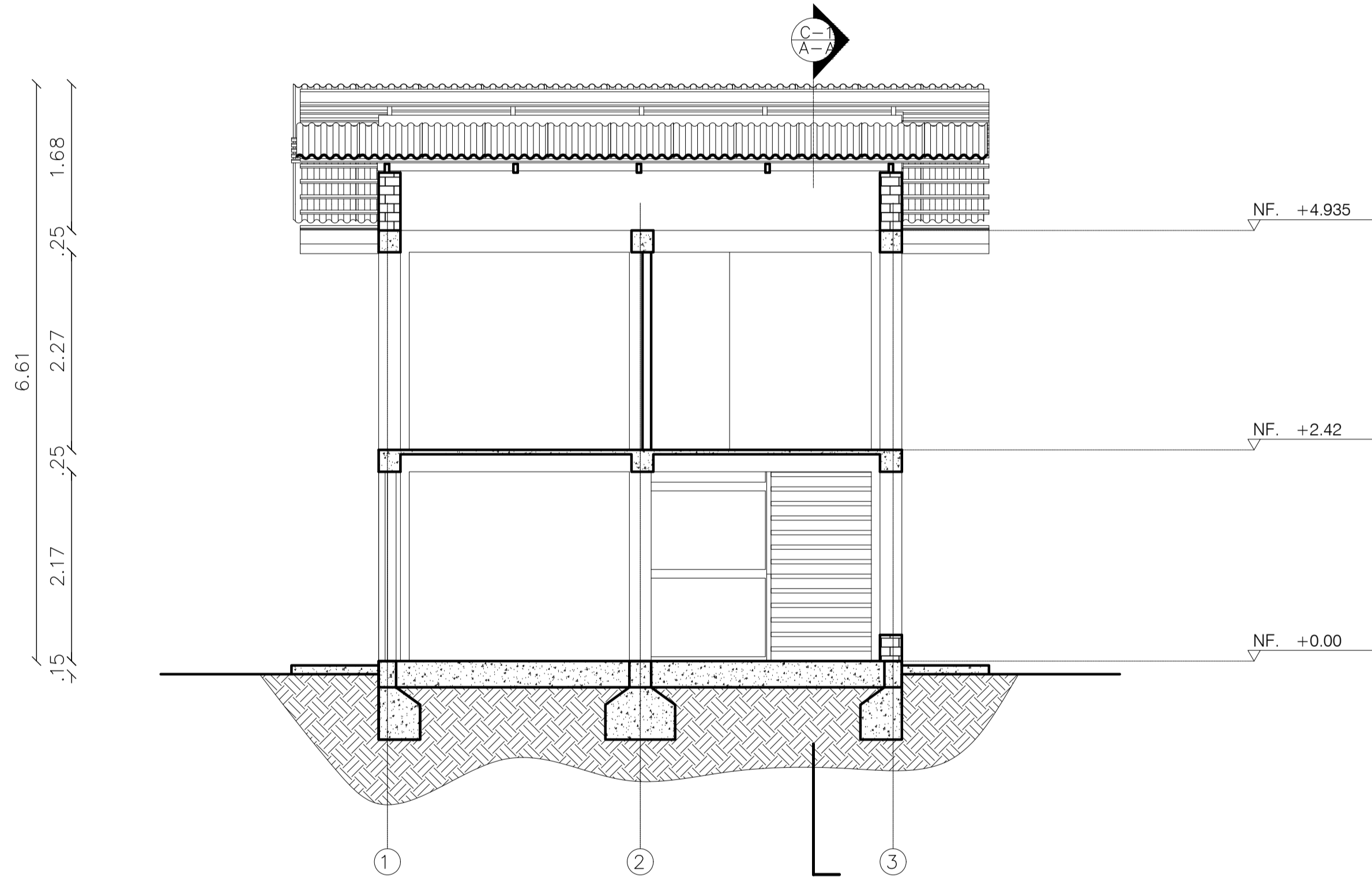

C02 CORTE B-B'
ESCALA 1.50

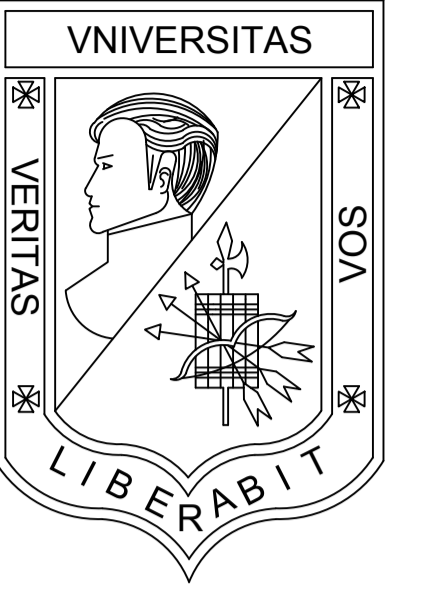

**UNIVERSIDAD
LA GRAN COLOMBIA**
BOGOTÁ

PROGRAMA
OPCIÓN DE ENFASIS GRUPO 17

PROYECTO
VIVIENDA ECOLÓGICA
PERIURBANA EN USME
Solución productiva y sostenible
de vivienda articuladora del
entorno urbano rural del sector.

DISEÑO
OSCAR DANIEL BRICEÑO P.
COD. 1022425836

REVISÓ
ARQ. MG. MANUEL MARTINEZ

CONTIENE
CORTES RECEPCIÓN Y
ADMINISTRACIÓN

EVALUACIÓN DOCENTE

SUSTENTACION PROYECTO	
DISEÑO URBANO ARQUITECTONICO	
CRITERIOS TECNICOS	
EXPRESION GRAFICA	

OBSERVACIONES	

ESCALA 1.50	NOTA _____	
FECHA 29/05/2021	DIBUJO	
REVISIÓN TALLER	PLANO N° A-303	PLANCHA No. 37 DE 53

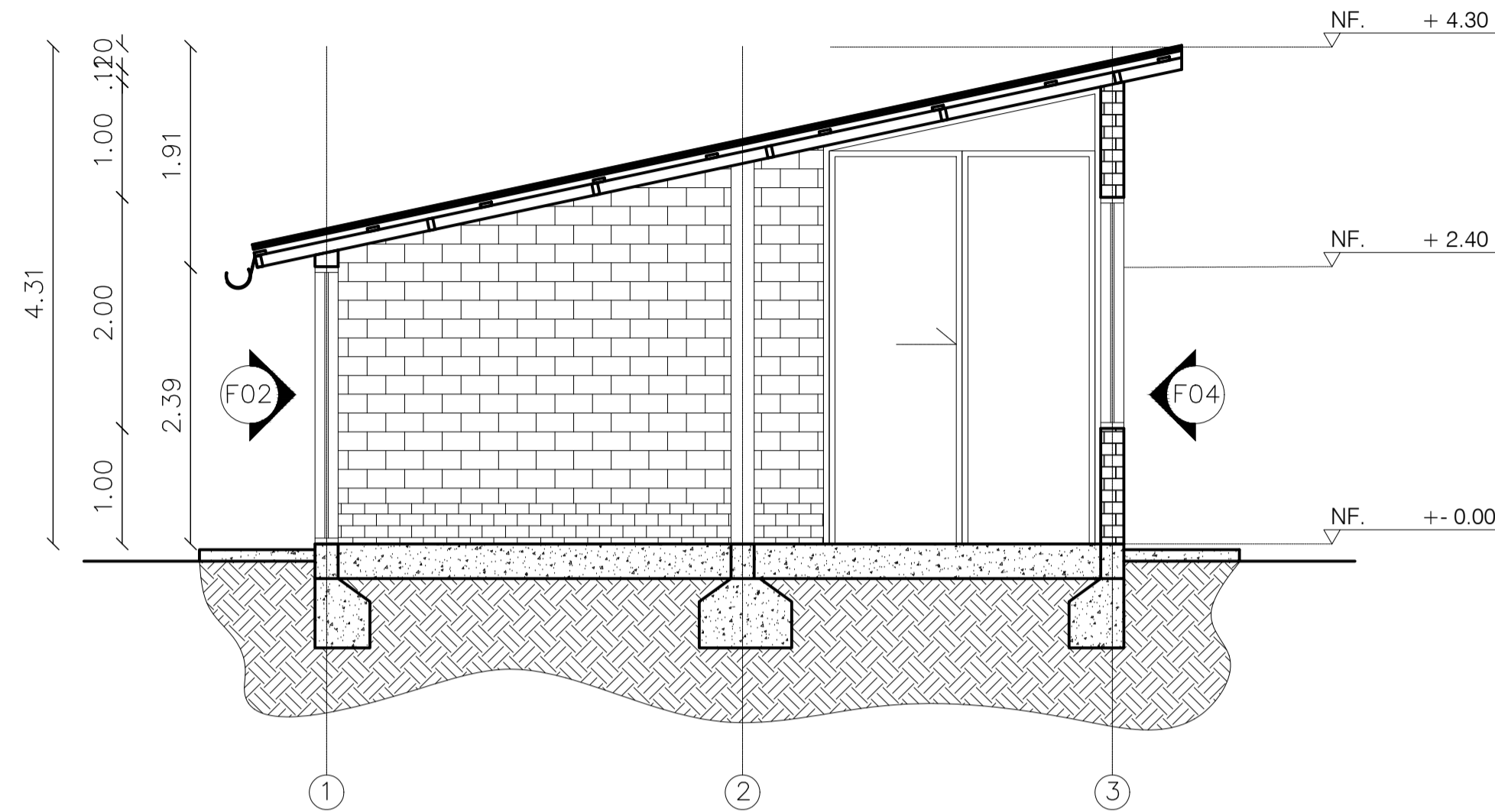

C01 CORTE A-A ADMINISTRACIÓN
ESCALA 1.50

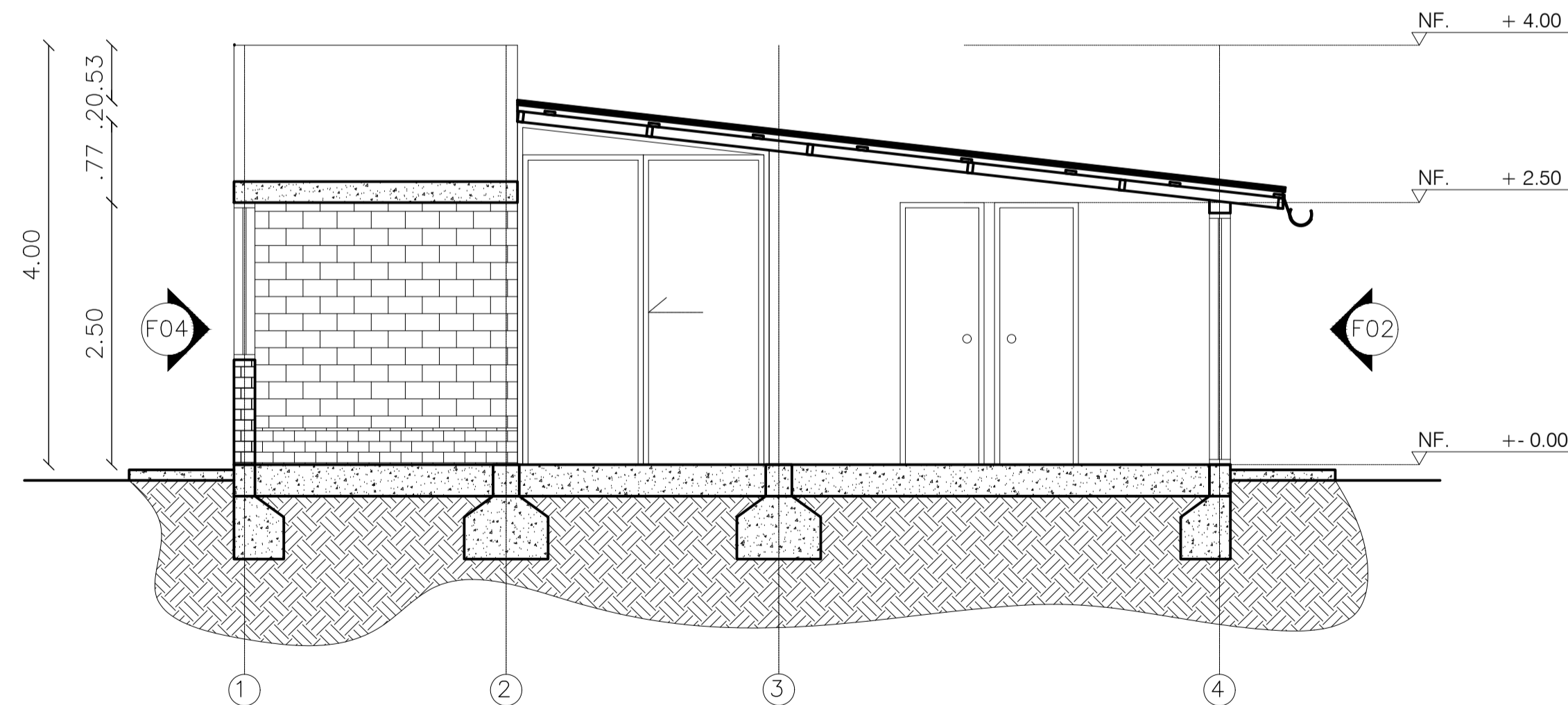

C01 CORTE A-A RECEPCIÓN
ESCALA 1.50

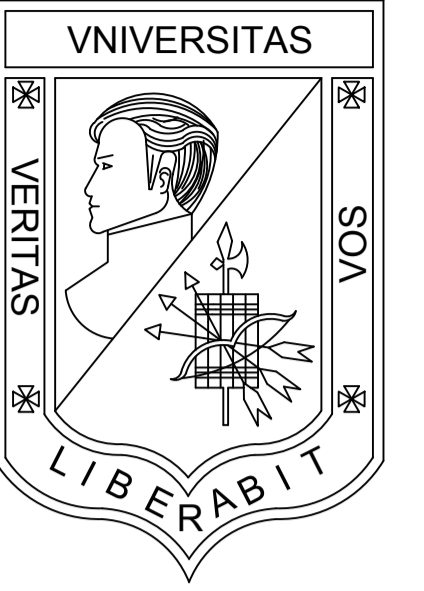

**UNIVERSIDAD
LA GRAN COLOMBIA**
BOGOTÁ

PROGRAMA
OPCIÓN DE ENFASIS GRUPO 17

PROYECTO
VIVIENDA ECOLÓGICA
PERIURBANA EN USME
Solución productiva y sostenible
de vivienda articuladora del
entorno urbano rural del sector.

DISEÑO
OSCAR DANIEL BRICEÑO P.
COD. 1022425836

REVISÓ
ARQ. MG. MANUEL MARTINEZ

CONTIENE
CORTE SALÓN COMUNAL

EVALUACIÓN DOCENTE

SUSTENTACION
PROYECTO

DISEÑO URBANO
ARQUITECTONICO

CRITERIOS TECNICOS

EXPRESION GRAFICA

OBSERVACIONES

ESCALA 1.50 NOTA _____

FECHA 29/05/2021 DIBUJO

REVISIÓN TALLER	PLANO N°	PLANCHA No.
	A-304	38
		DE 53

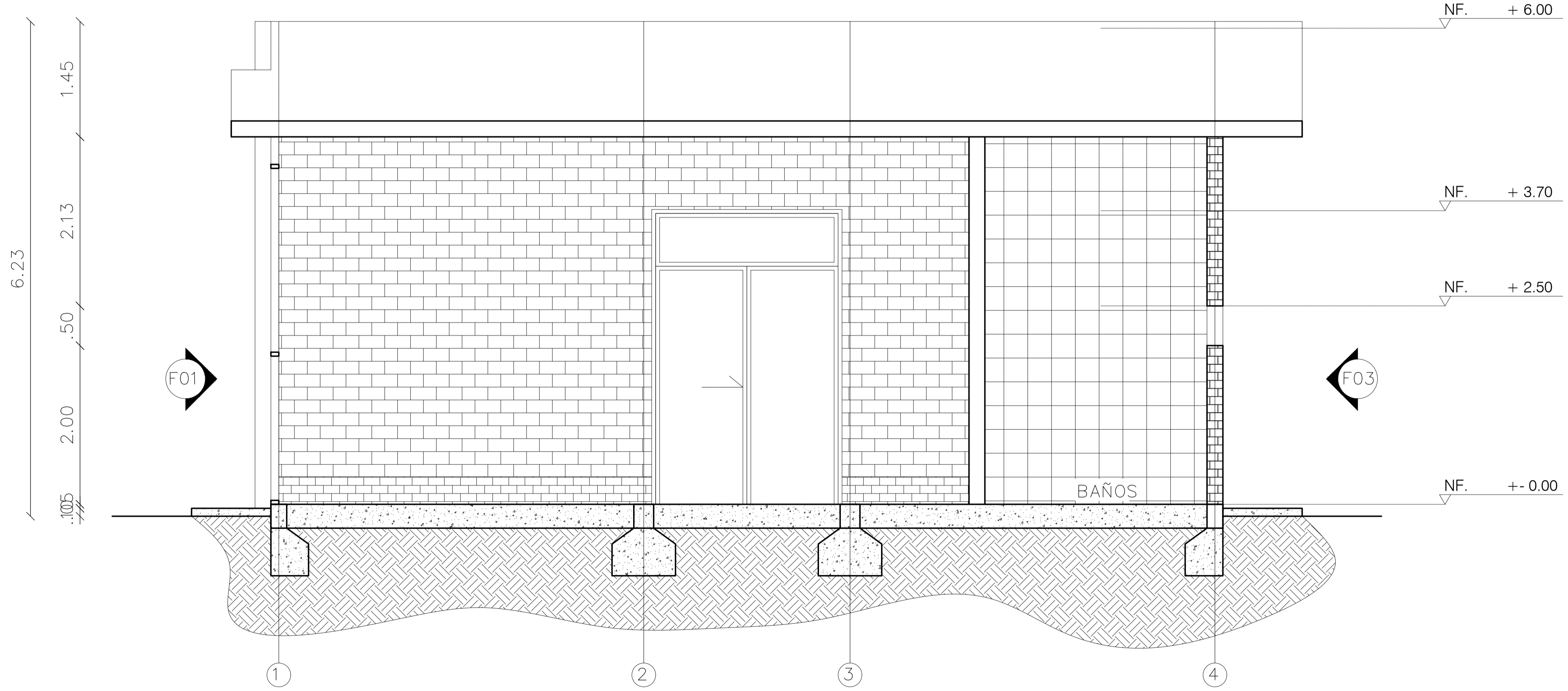

C01 CORTE A-A SALÓN COMUNAL
ESCALA 1.50

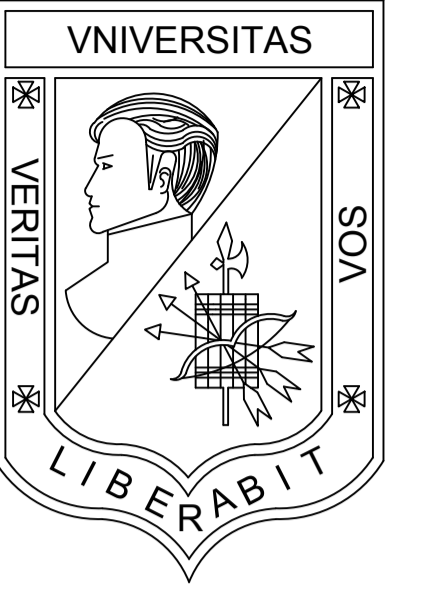

**UNIVERSIDAD
LA GRAN COLOMBIA**
BOGOTÁ

PROGRAMA
OPCIÓN DE ENFASIS GRUPO 17

PROYECTO
**VIVIENDA ECOLÓGICA
PERIURBANA EN USME**
Solución productiva y sostenible
de vivienda articuladora del
entorno urbano rural del sector.

DISEÑO
OSCAR DANIEL BRICEÑO P.
COD. 1022425836

REVISÓ
ARQ. MG. MANUEL MARTINEZ

CONTIENE
CORTE INVERNADERO

EVALUACIÓN DOCENTE

SUSTENTACION
PROYECTO

DISEÑO URBANO
ARQUITECTONICO

CRITERIOS TECNICOS

EXPRESION GRAFICA

OBSERVACIONES

ESCALA
1.50

NOTA

FECHA
29/05/2021

DIBUJO

REVISIÓN
TALLER

PLANO N°

PLANCHA No.

A-305

39

DE

53

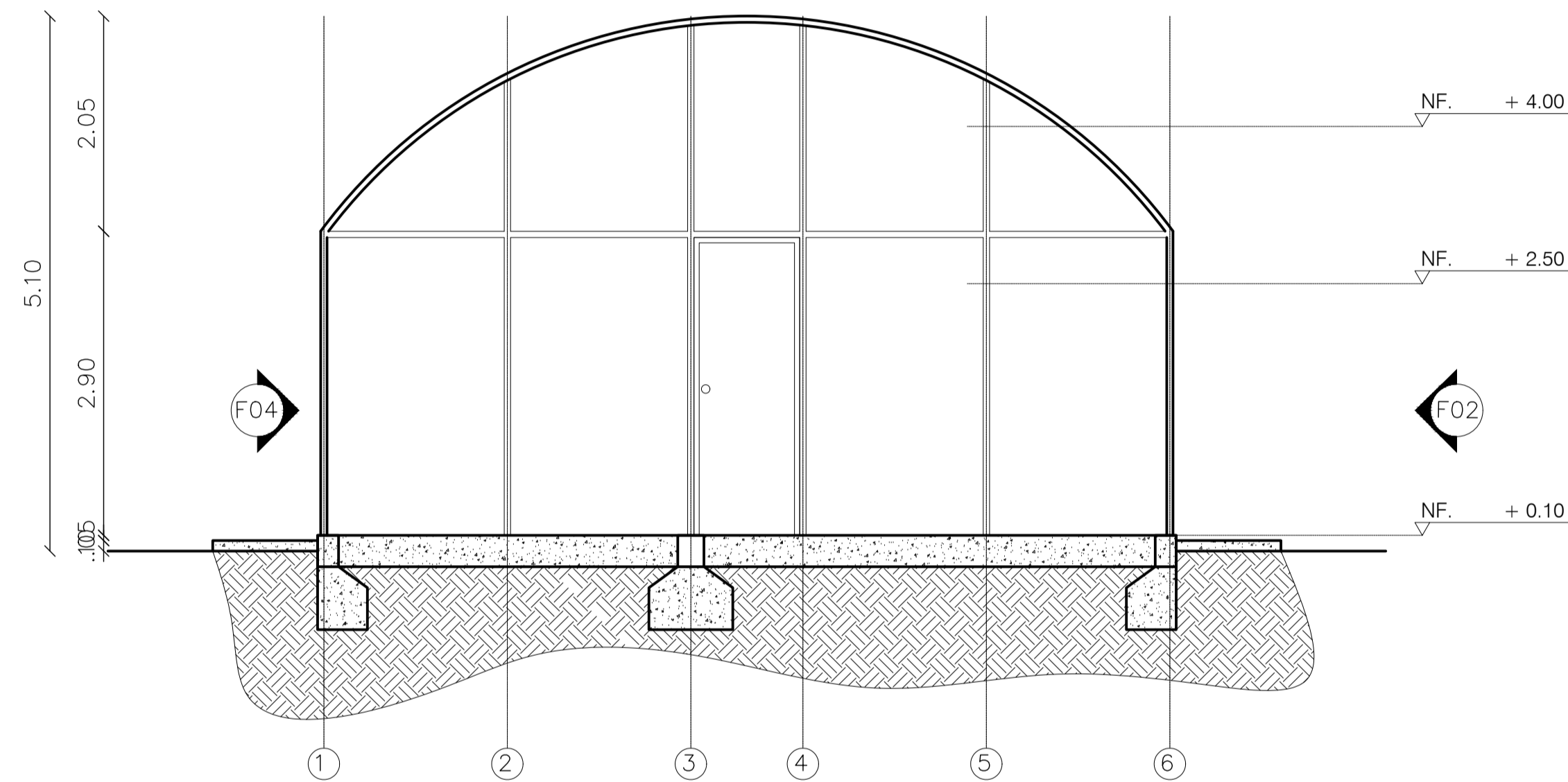

C01 CORTE A-A INVERNADERO
ESCALA 1.50

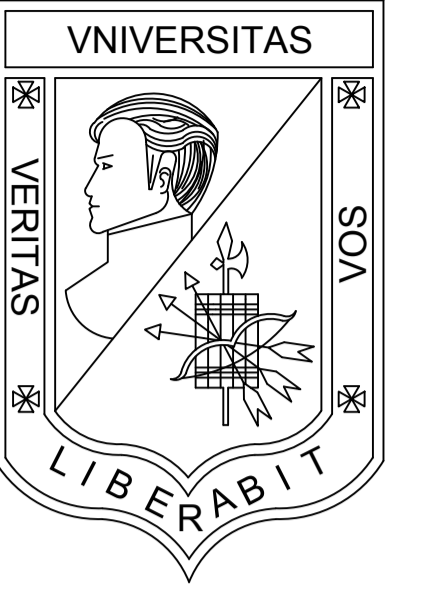

**UNIVERSIDAD
LA GRAN COLOMBIA**
BOGOTÁ

PROGRAMA
OPCIÓN DE ENFASIS GRUPO 17

PROYECTO
VIVIENDA ECOLÓGICA
PERIURBANA EN USME
Solución productiva y sostenible
de vivienda articuladora del
entorno urbano rural del sector.

DISEÑO
OSCAR DANIEL BRICEÑO P.
COD. 1022425836

REVISÓ
ARQ. MG. MANUEL MARTINEZ

CONTIENE
CORTE CORRAL
GESTACIÓN

EVALUACIÓN DOCENTE

SUSTENTACION
PROYECTO

DISEÑO URBANO
ARQUITECTONICO

CRITERIOS TECNICOS

EXPRESION GRAFICA

OBSERVACIONES

ESCALA
1.50

NOTA

FECHA
29/05/2021

DIBUJO

REVISIÓN
TALLER

PLANO N°

PLANCHA No.

A-306

40

DE
53

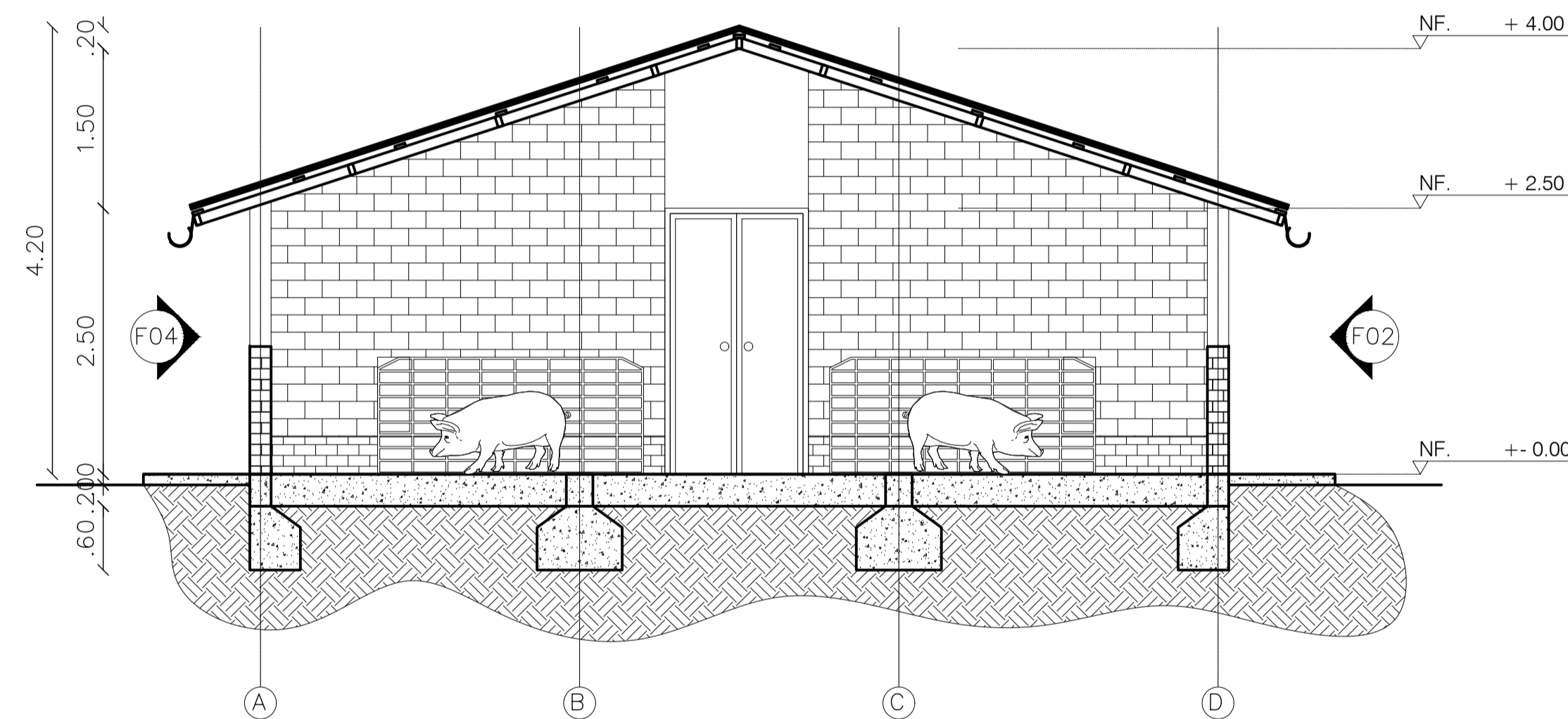

C01 CORTE A-A CORRAL DE GESTACIÓN
ESCALA 1.50

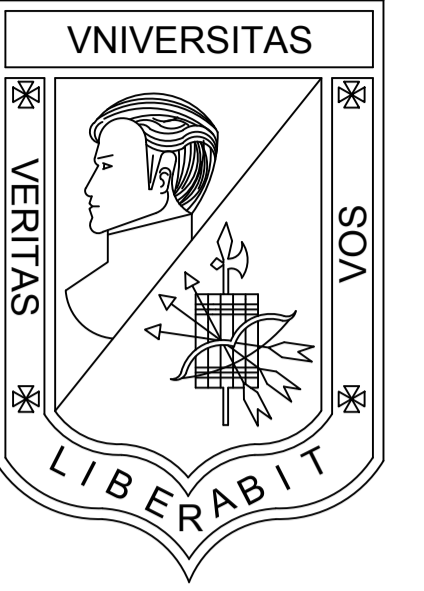

**UNIVERSIDAD
LA GRAN COLOMBIA**
BOGOTÁ

PROGRAMA
OPCIÓN DE ENFASIS GRUPO 17

PROYECTO
**VIVIENDA ECOLÓGICA
PERIURBANA EN USME**
Solución productiva y sostenible
de vivienda articuladora del
entorno urbano rural del sector.

DISEÑO
OSCAR DANIEL BRICEÑO P.
COD. 1022425836

REVISÓ
ARQ. MG. MANUEL MARTINEZ

CONTIENE
CORTE CORRAL MATERNIDAD

EVALUACIÓN DOCENTE

SUSTENTACION
PROYECTO

DISEÑO URBANO
ARQUITECTONICO

CRITERIOS TECNICOS

EXPRESION GRAFICA

OBSERVACIONES

ESCALA
1.50

NOTA

FECHA
29/05/2021

DIBUJO

REVISIÓN
TALLER

PLANO N°

PLANCHA No.

A-307

41

DE
53

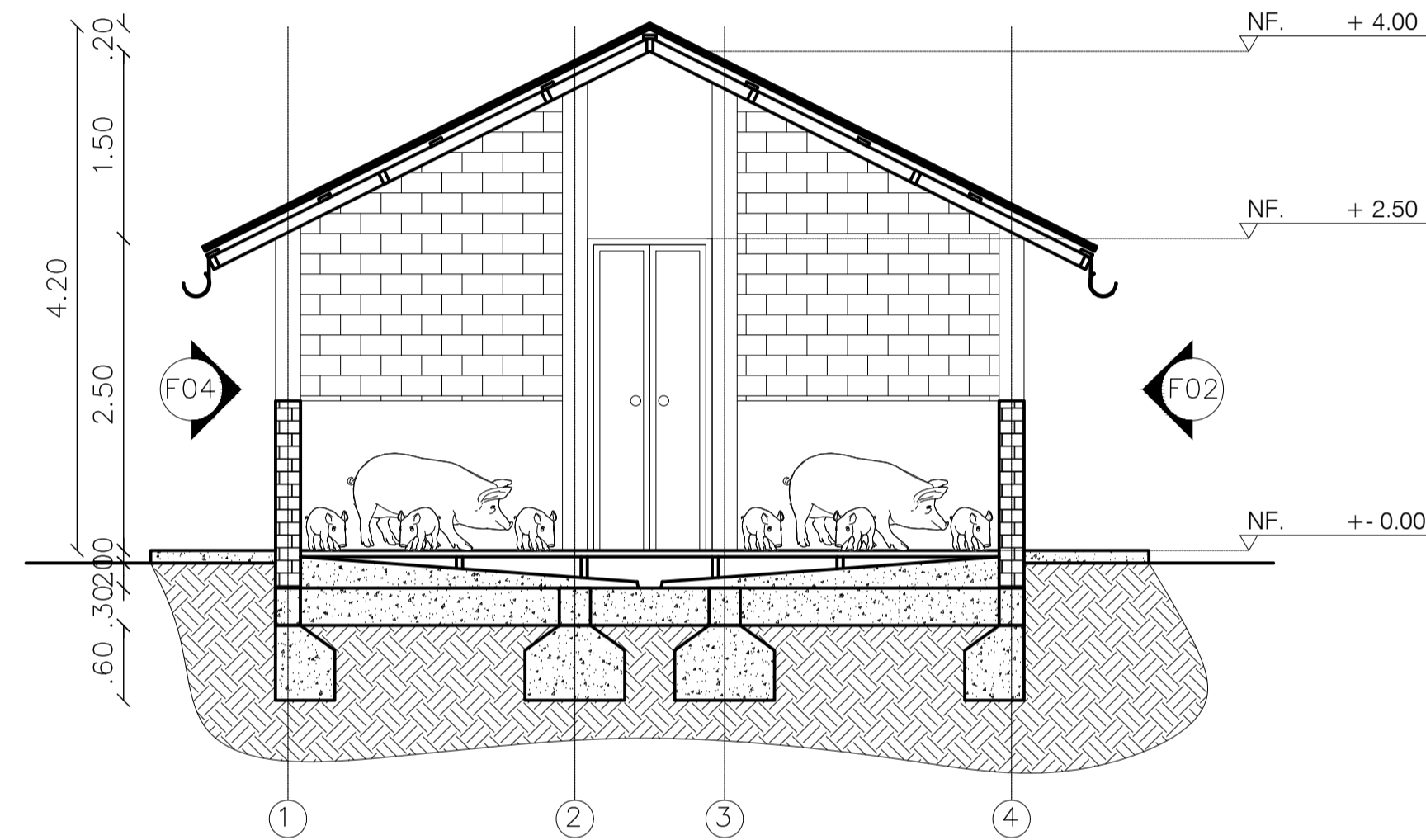

C01 CORTE A-A CORRAL DE MATERNIDAD
ESCALA 1.50

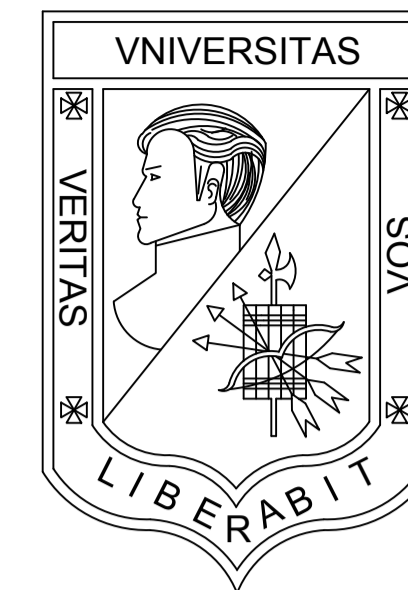

**UNIVERSIDAD
LA GRAN COLOMBIA**
BOGOTÁ

PROGRAMA
OPCIÓN DE ENFASIS GRUPO 17

PROYECTO
**VIVIENDA ECOLÓGICA
PERIURBANA EN USME**
Solución productiva y sostenible
de vivienda articuladora del
entorno urbano rural del sector.

DISEÑO
OSCAR DANIEL BRICEÑO P.
COD. 1022425836

REVISÓ
ARQ. MG. MANUEL MARTINEZ

CONTIENE
CORTE CORRAL DESTETE

EVALUACIÓN DOCENTE

SUSTENTACION
PROYECTO

DISEÑO URBANO
ARQUITECTONICO

CRITERIOS TECNICOS

EXPRESION GRAFICA

OBSERVACIONES

ESCALA
1.50

NOTA

FECHA
29/05/2021

DIBUJO

REVISIÓN TALLER	PLANO N° A-308	PLANCHA No. 42 DE 53
--------------------	--------------------------	-------------------------------

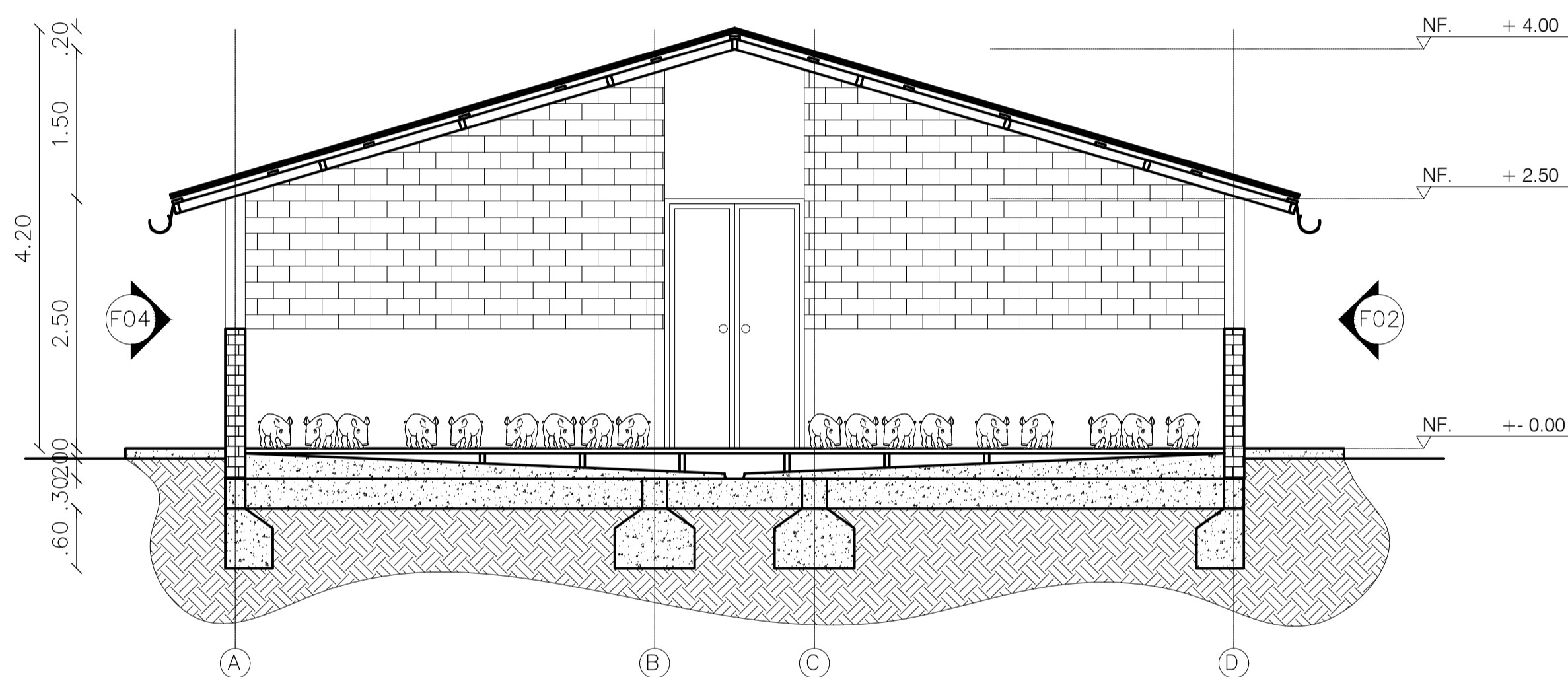

C01 CORTE A-A CORRAL DESTETE Y CRECIMIENTO
ESCALA 1.50

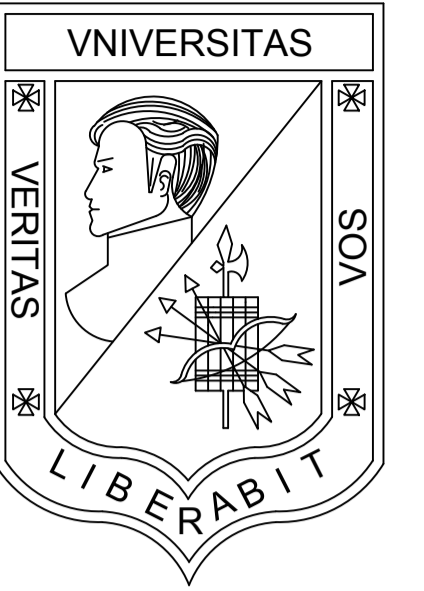

**UNIVERSIDAD
LA GRAN COLOMBIA**
BOGOTÁ

PROGRAMA
OPCIÓN DE ENFASIS GRUPO 17

PROYECTO
VIVIENDA ECOLÓGICA
PERIURBANA EN USME
Solución productiva y sostenible
de vivienda articuladora del
entorno urbano rural del sector.

DISEÑO
OSCAR DANIEL BRICEÑO P.
COD. 1022425836

REVISÓ
ARQ. MG. MANUEL MARTINEZ

CONTIENE
CORTE CORRAL CERDOS VERRACOS
Y SERVICIOS COMPLEMENTARIOS

EVALUACIÓN DOCENTE

SUSTENTACION
PROYECTO

DISEÑO URBANO
ARQUITECTONICO

CRITERIOS TECNICOS

EXPRESION GRAFICA

OBSERVACIONES

ESCALA
1.50

NOTA

FECHA
29/05/2021

DIBUJO

REVISIÓN
TALLER

PLANO N°

PLANCHA No.

A-309

43

DE

53

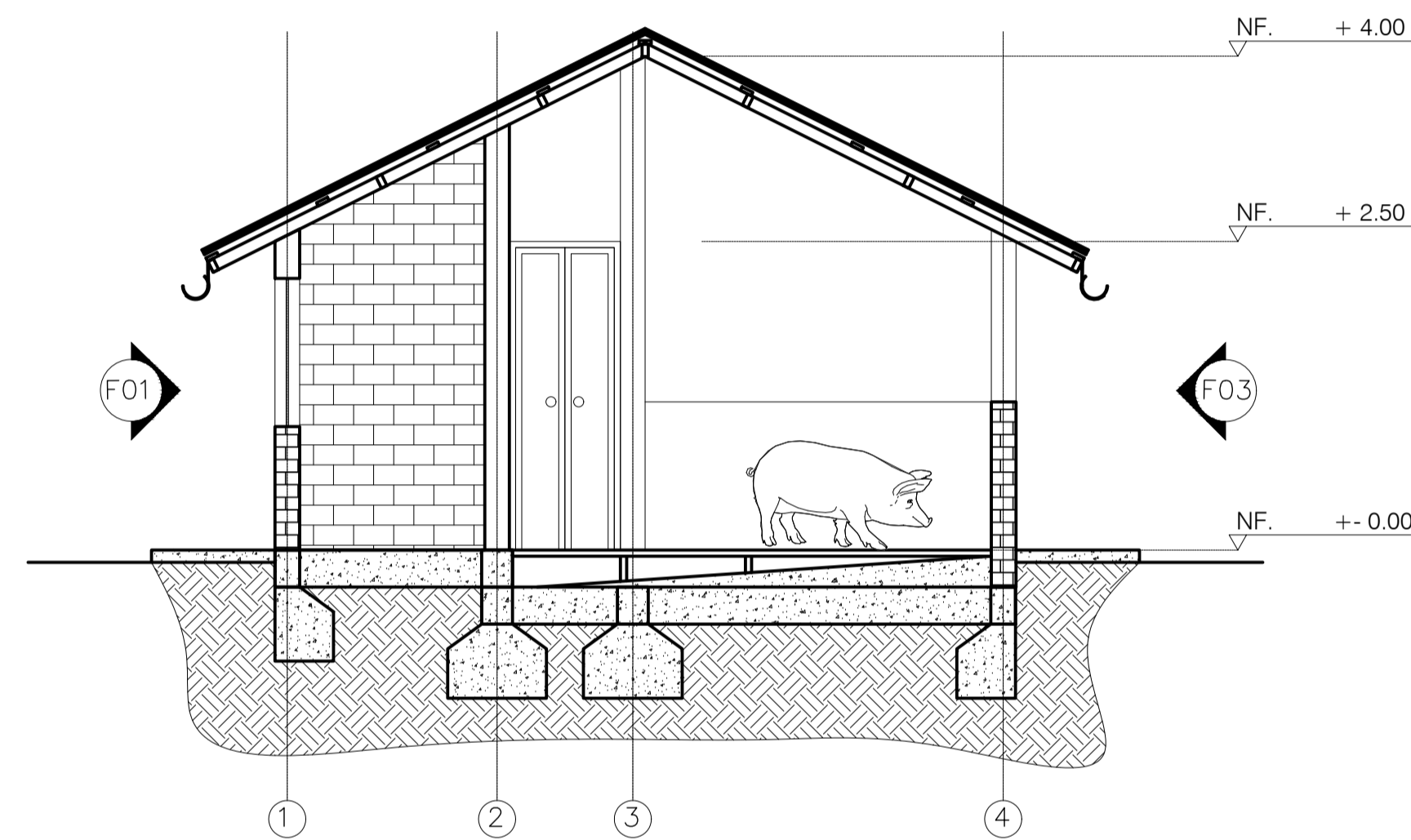

**CORTE A-A CORRAL
CERDOS VERRACOS Y SERVICIOS COMPL.**
C01 ESCALA 1.50

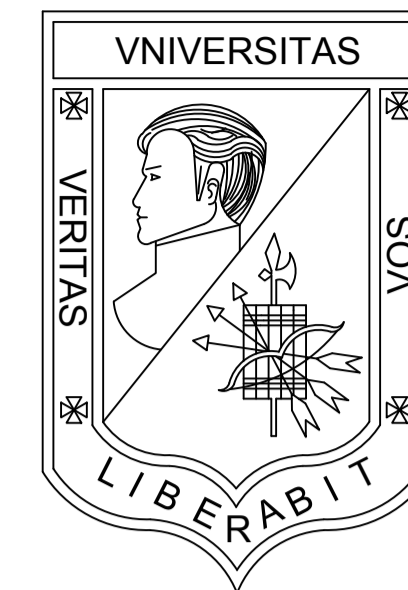

**UNIVERSIDAD
LA GRAN COLOMBIA**
BOGOTÁ

PROGRAMA
OPCIÓN DE ENFASIS GRUPO 17

PROYECTO
**VIVIENDA ECOLÓGICA
PERIURBANA EN USME**
Solución productiva y sostenible
de vivienda articuladora del
entorno urbano rural del sector.

DISEÑO
OSCAR DANIEL BRICEÑO P.
COD. 1022425836

REVISÓ
ARQ. MG. MANUEL MARTINEZ

CONTIENE
**CORTE CORRAL
ACLIMATACIÓN Y CUARENTENA**

EVALUACIÓN DOCENTE

SUSTENTACION
PROYECTO

DISEÑO URBANO
ARQUITECTONICO

CRITERIOS TECNICOS

EXPRESION GRAFICA

OBSERVACIONES

ESCALA
1.50

NOTA

FECHA
29/05/2021

DIBUJO

REVISIÓN
TALLER

PLANO N°

PLANCHA No.

A-310

44

DE
53

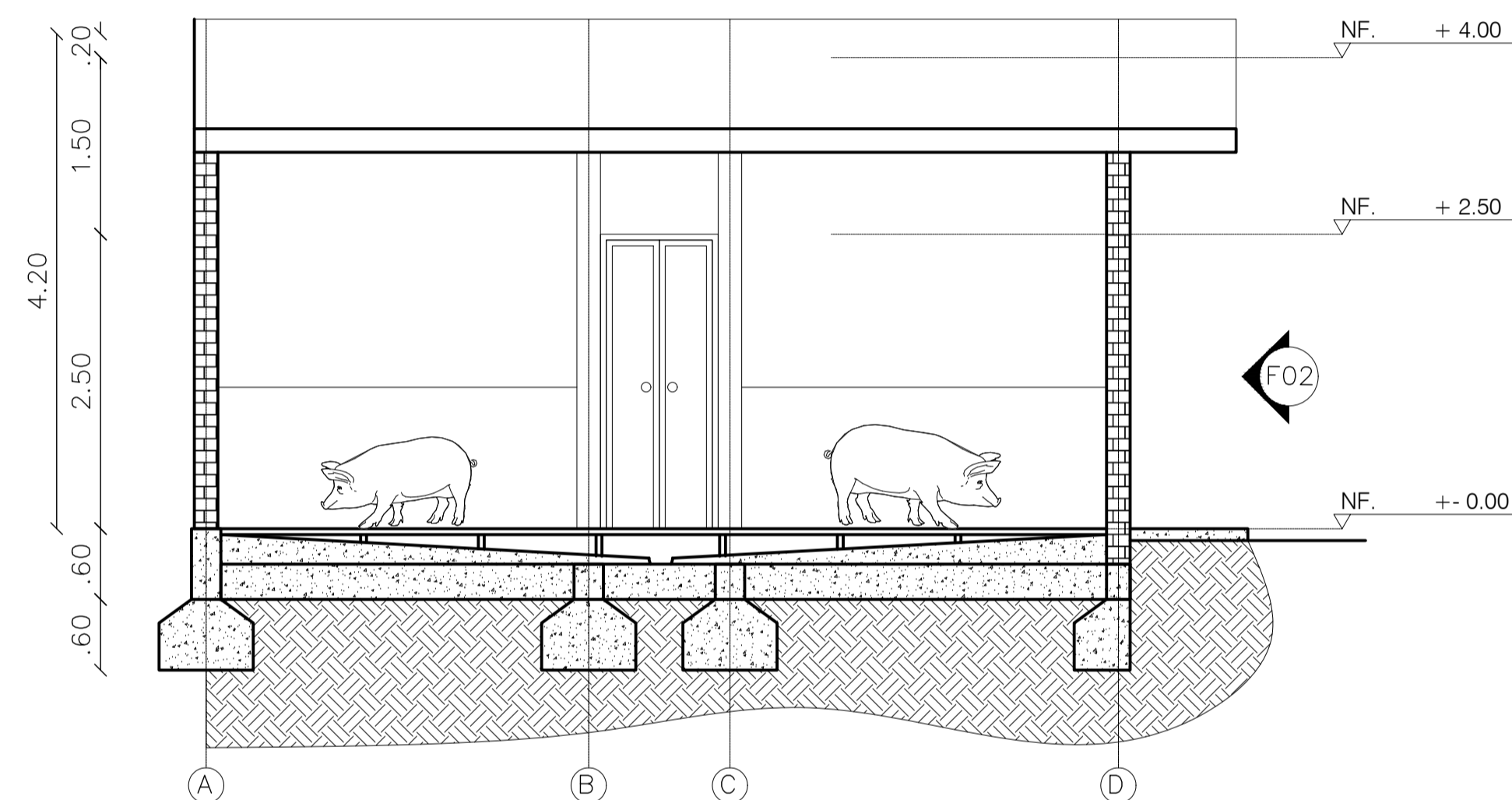

C01 CORTE A-A CORRAL ACLIMATACIÓN Y CUARENTENA
ESCALA 1.50

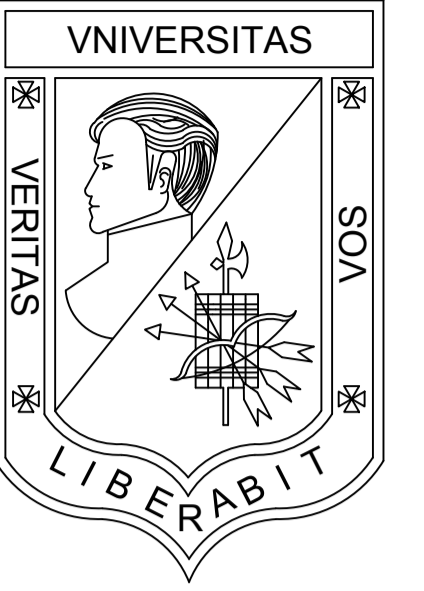

**UNIVERSIDAD
LA GRAN COLOMBIA**
BOGOTÁ

PROGRAMA
OPCIÓN DE ENFASIS GRUPO 17

PROYECTO
**VIVIENDA ECOLÓGICA
PERIURBANA EN USME**
Solución productiva y sostenible
de vivienda articuladora del
entorno urbano rural del sector.

DISEÑO
OSCAR DANIEL BRICEÑO P.
COD. 1022425836

REVISÓ
ARQ. MG. MANUEL MARTINEZ

CONTIENE
**CORTE CORRAL
DE ENGORDE Y VENTA**

EVALUACIÓN DOCENTE

SUSTENTACION
PROYECTO

DISEÑO URBANO
ARQUITECTONICO

CRITERIOS TECNICOS

EXPRESION GRAFICA

OBSERVACIONES

ESCALA
1.50

NOTA

FECHA
29/05/2021

DIBUJO

REVISIÓN
TALLER

PLANO N°

PLANCHA No.

45

DE

53

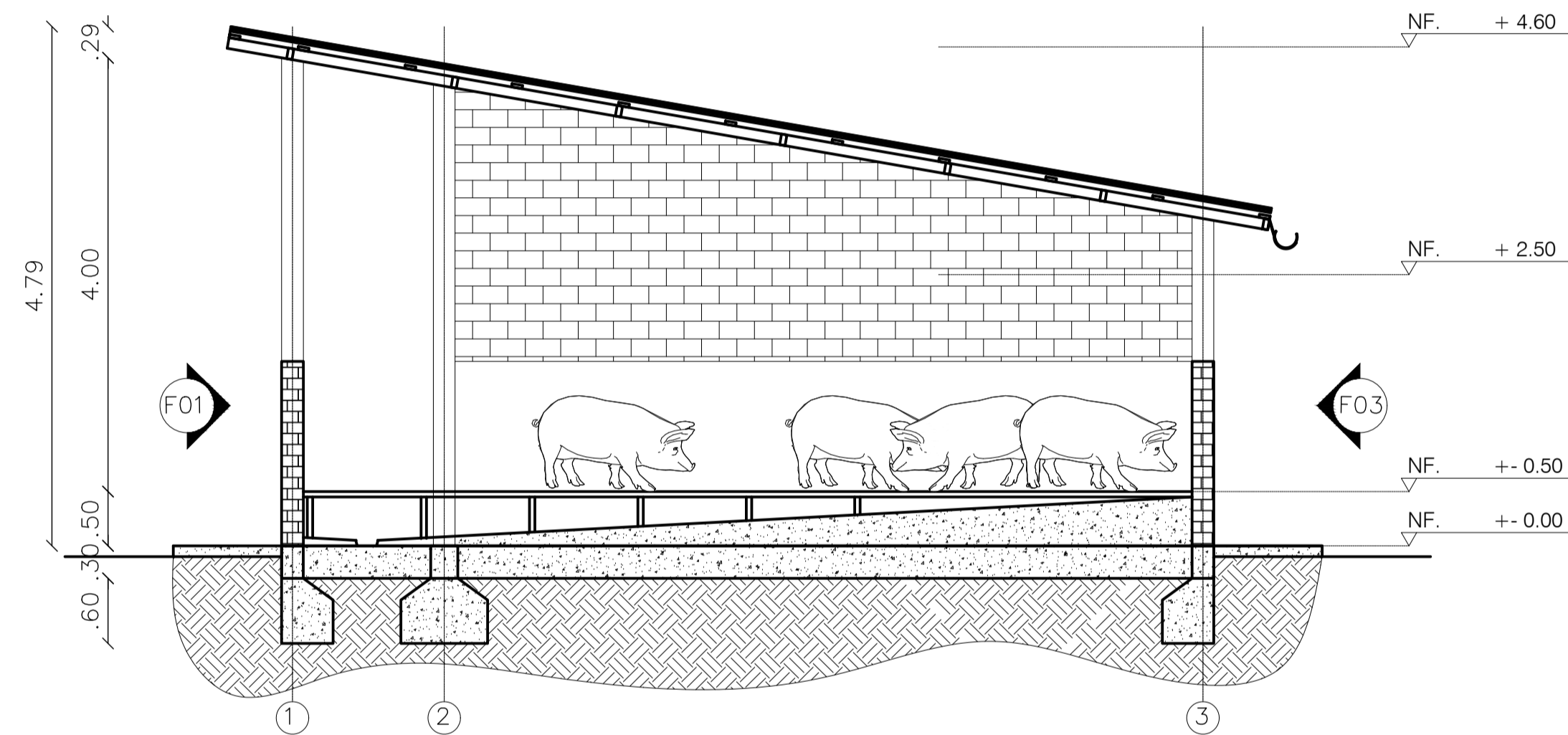

C01 CORTE A-A CORRAL DE ENGORDE Y VENTA
ESCALA 1.50

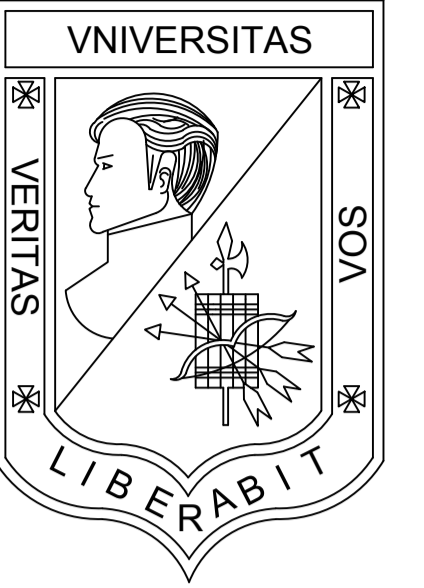

**UNIVERSIDAD
LA GRAN COLOMBIA**
BOGOTÁ

PROGRAMA
OPCIÓN DE ENFASIS GRUPO 17

PROYECTO
**VIVIENDA ECOLÓGICA
PERIURBANA EN USME**
Solución productiva y sostenible
de vivienda articuladora del
entorno urbano rural del sector.

DISEÑO
OSCAR DANIEL BRICEÑO P.
COD. 1022425836

REVISÓ
ARQ. MG. MANUEL MARTINEZ

CONTIENE
CORTE BODEGAS
Y TRATAMIENTO DE RESIDUOS

EVALUACIÓN DOCENTE

SUSTENTACION PROYECTO	
DISEÑO URBANO ARQUITECTONICO	
CRITERIOS TECNICOS	
EXPRESION GRAFICA	

OBSERVACIONES

ESCALA 1.50	NOTA _____
FECHA 29/05/2021	DIBUJO

REVISIÓN TALLER	PLANO N° A-312	PLANCHA No. 46 DE 53
-----------------	--------------------------	-------------------------------

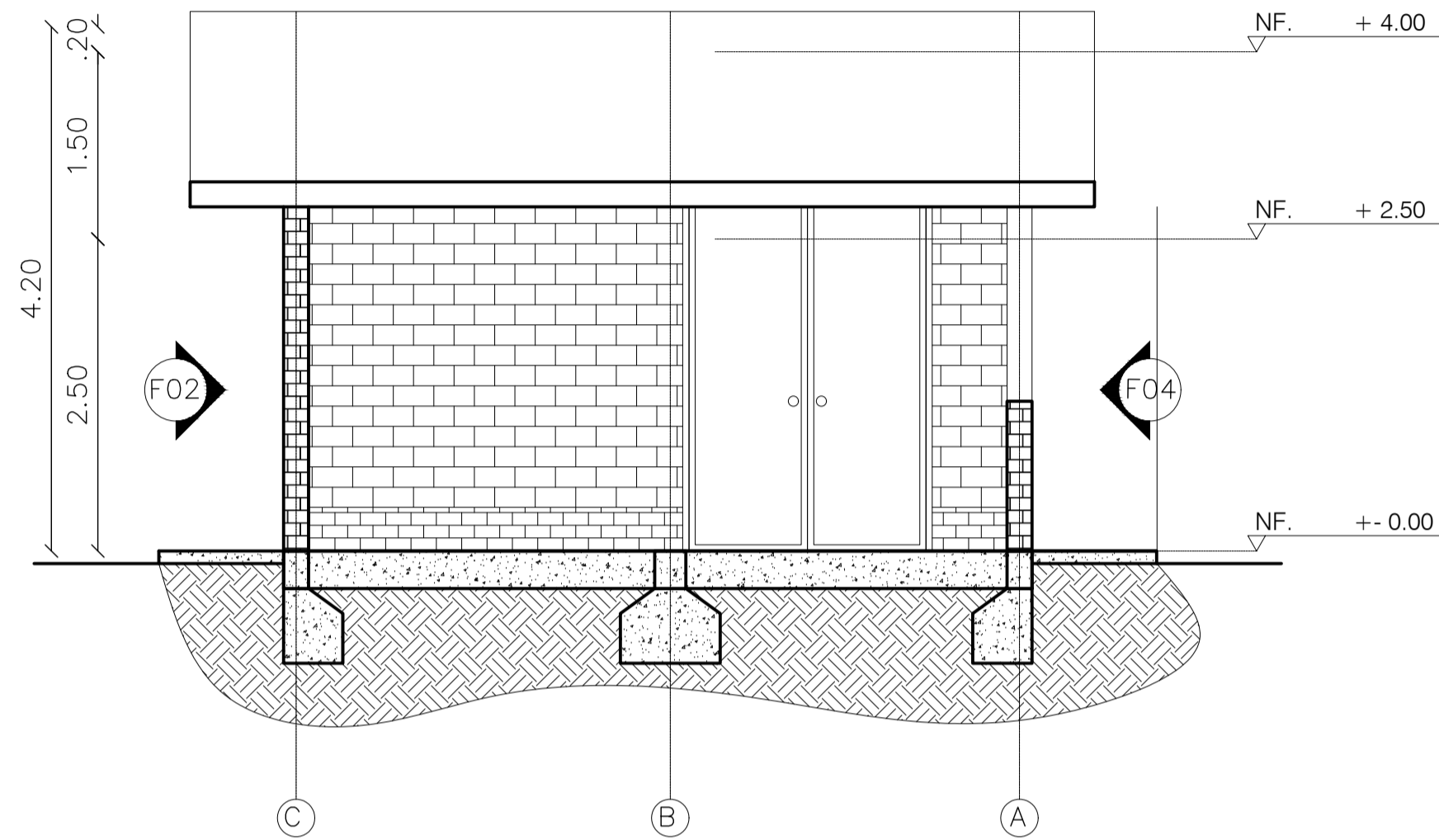

C01 CORTE A-A BODEGA PECUARIA
ESCALA 1.50

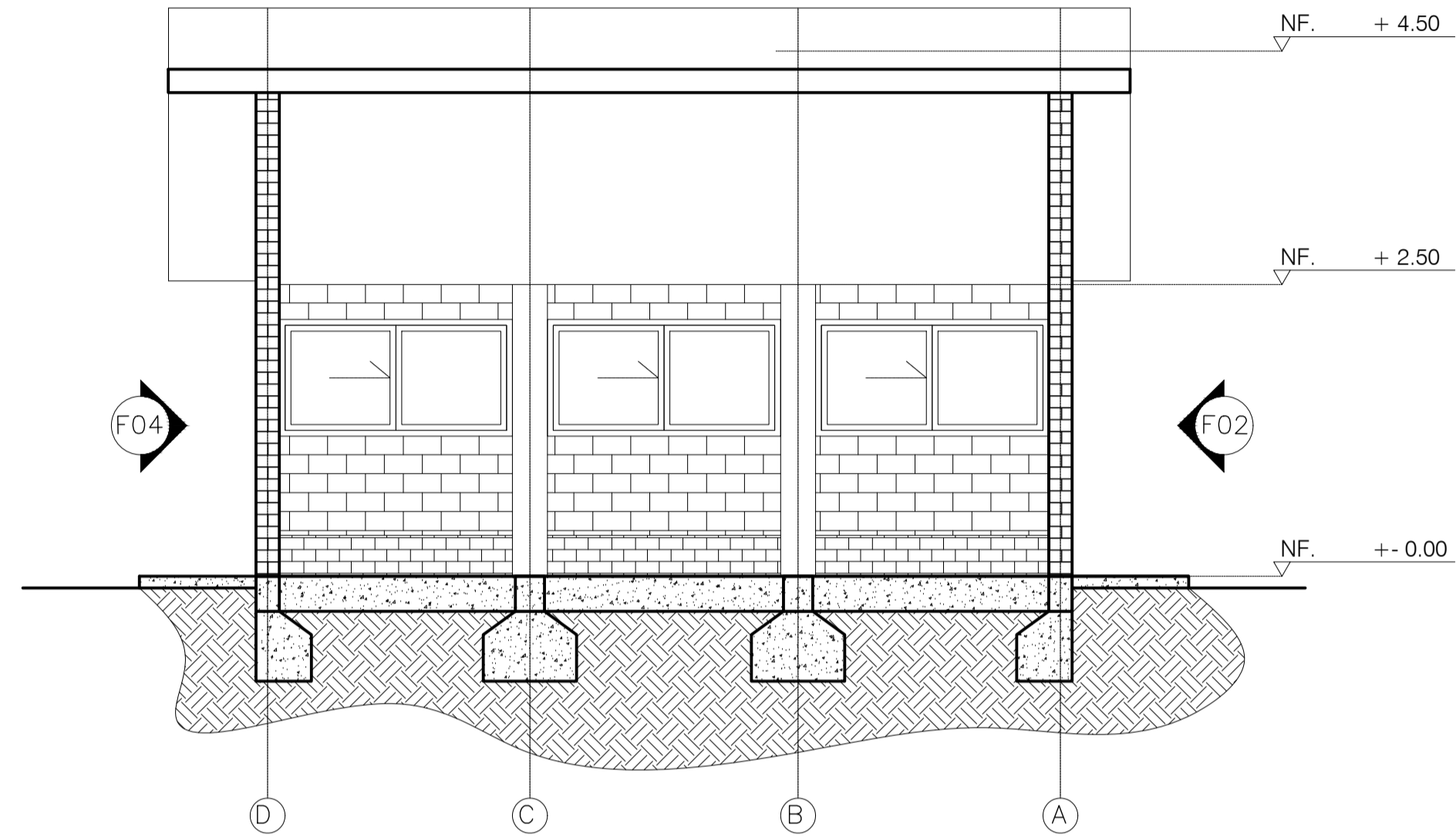

C01 CORTE A-A BODEGA AGRICOLA
ESCALA 1.50

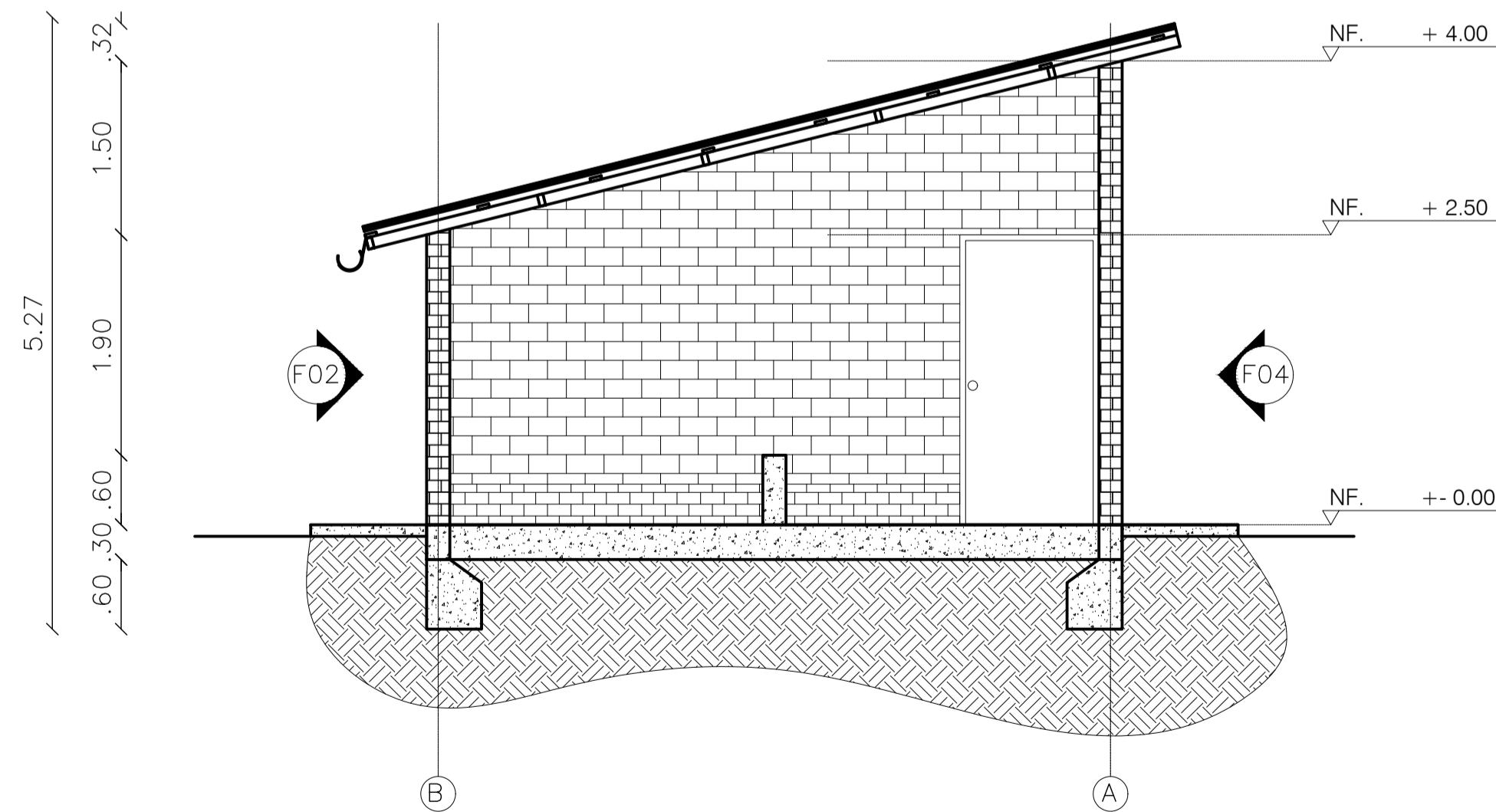

C01 CORTE A-A CLASIFICACIÓN DE RESIDUOS
ESCALA 1.50

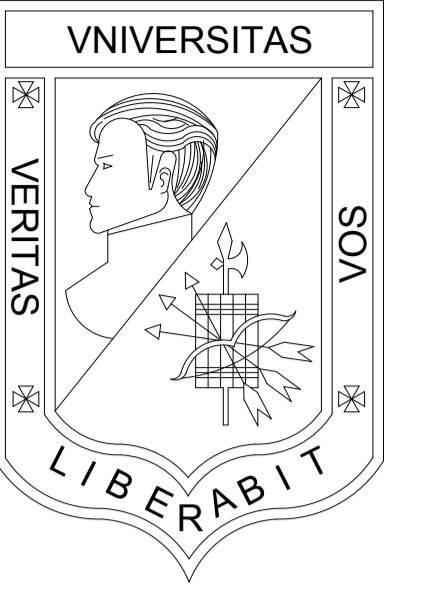
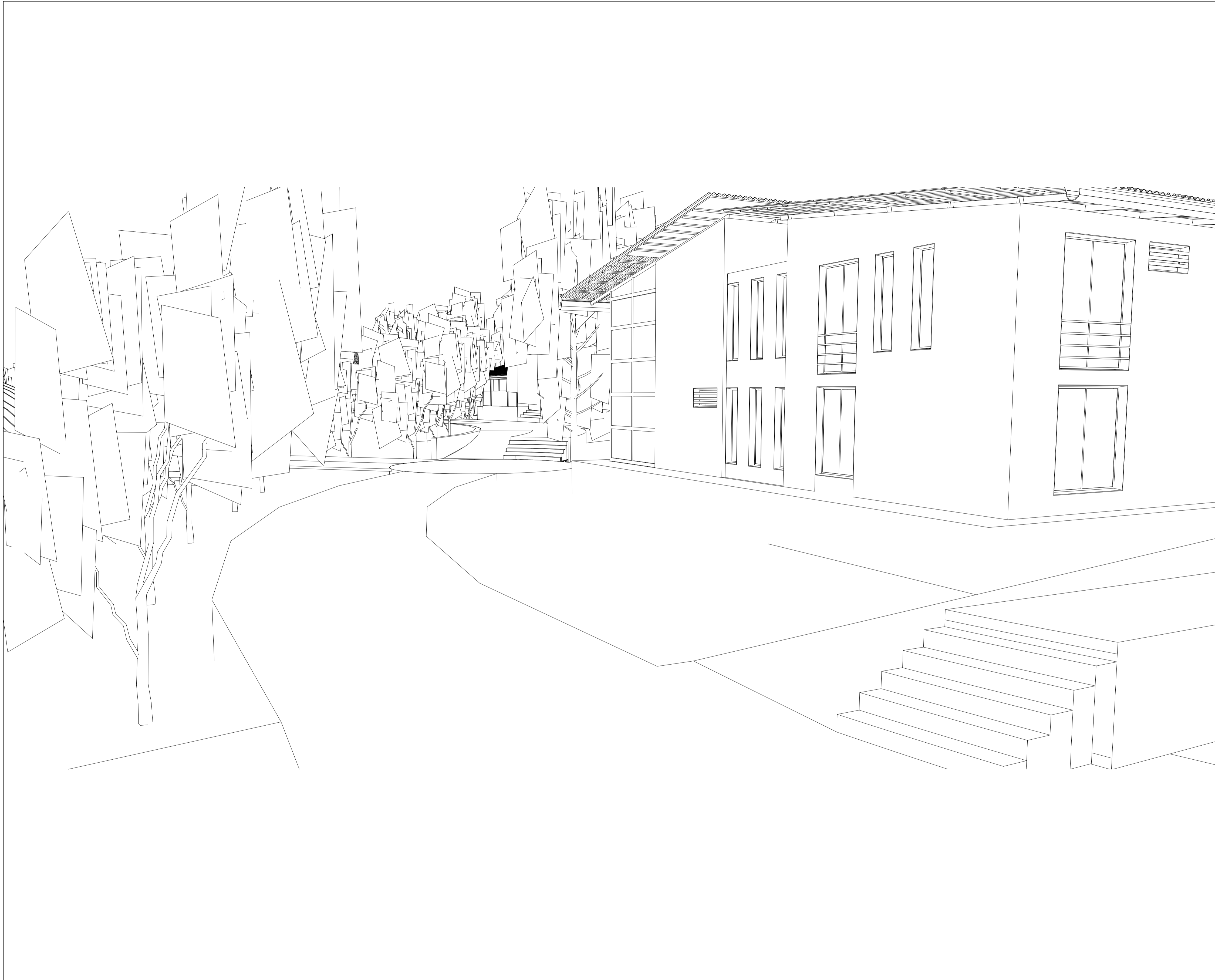

**UNIVERSIDAD
LA GRAN COLOMBIA**
BOGOTÁ

PROGRAMA
OPCIÓN DE ENFASIS GRUPO 17

PROYECTO
**VIVIENDA ECOLÓGICA
PERIURBANA EN USME**
Solución productiva y sostenible
de vivienda articuladora del
entorno urbano rural del sector.

DISEÑO
OSCAR DANIEL BRICEÑO P.
COD. 1022425836

REVISÓ
ARQ. MG. MANUEL MARTINEZ

CONTIENE
RECORRIDO CENTRAL

EVALUACIÓN DOCENTE

SUSTENTACION
PROYECTO

DISEÑO URBANO
ARQUITECTONICO

CRITERIOS TECNICOS

EXPRESION GRAFICA

OBSERVACIONES

ESCALA
1.20

NOTA

FECHA
29/05/2021

DIBUJO

REVISIÓN TALLER	PLANO N° D-001	PLANCHA No. 47 DE 53
--------------------	--------------------------	-------------------------------

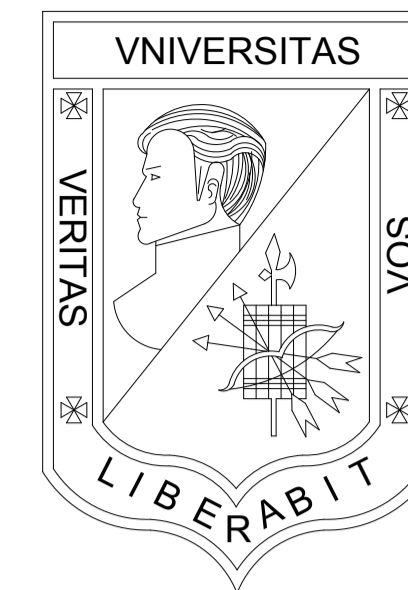

**UNIVERSIDAD
LA GRAN COLOMBIA**
BOGOTÁ

PROGRAMA
OPCIÓN DE ENFASIS GRUPO 17

PROYECTO
**VIVIENDA ECOLÓGICA
PERIURBANA EN USME**
Solución productiva y sostenible
de vivienda articuladora del
entorno urbano rural del sector.

DISEÑO
OSCAR DANIEL BRICEÑO P.
COD. 1022425836

REVISÓ
ARQ. MG. MANUEL MARTINEZ

CONTIENE
CAPTACIÓN DE AGUA LLUVIA
Y COMPOSTAJE

EVALUACIÓN DOCENTE

SUSTENTACION
PROYECTO

DISEÑO URBANO
ARQUITECTONICO

CRITERIOS TECNICOS

EXPRESION GRAFICA

OBSERVACIONES

ESCALA
1.20

NOTA

FECHA
29/05/2021

DIBUJO

REVISIÓN
TALLER

PLANO N°

PLANCHA No.

D-002

48

DE
53

CAPTACION Y ALMACENAMIENTO DE AGUA PLUVIAL

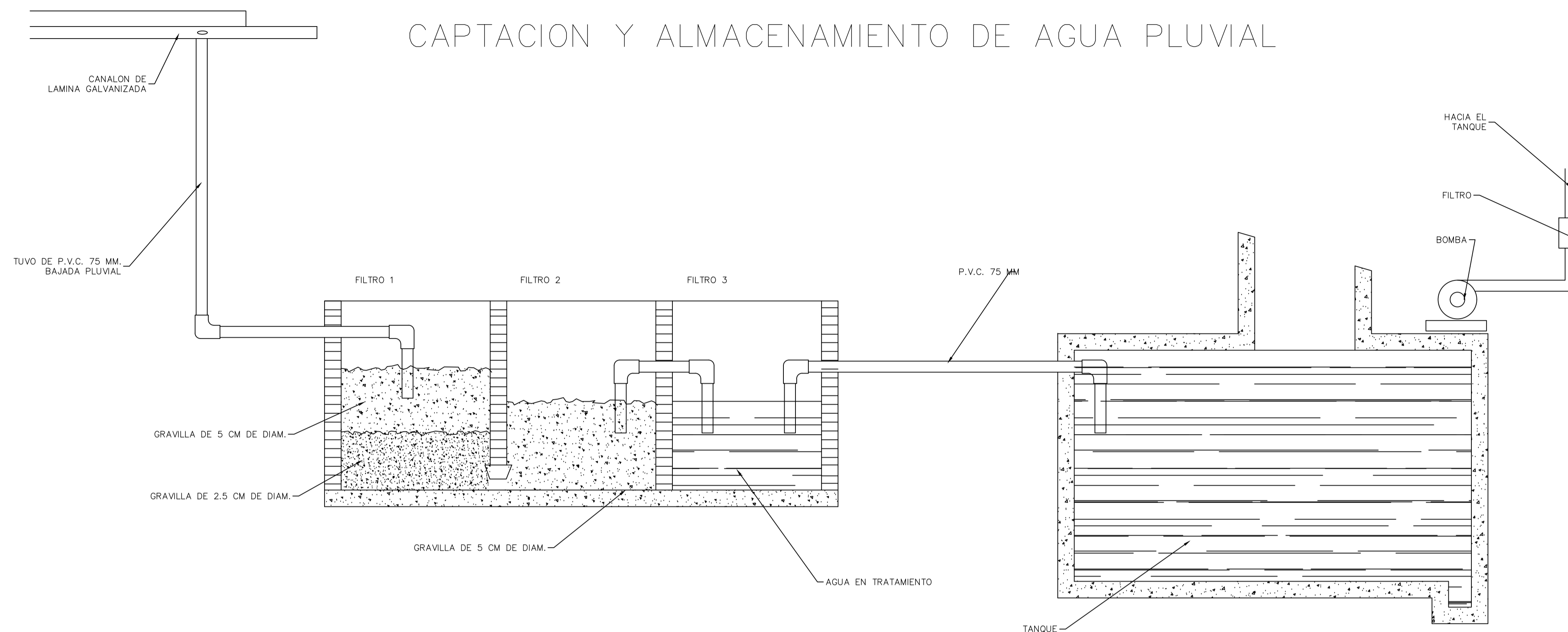

D2 CAPTACIÓN AGUA PLUVIAL ESC. 1.20

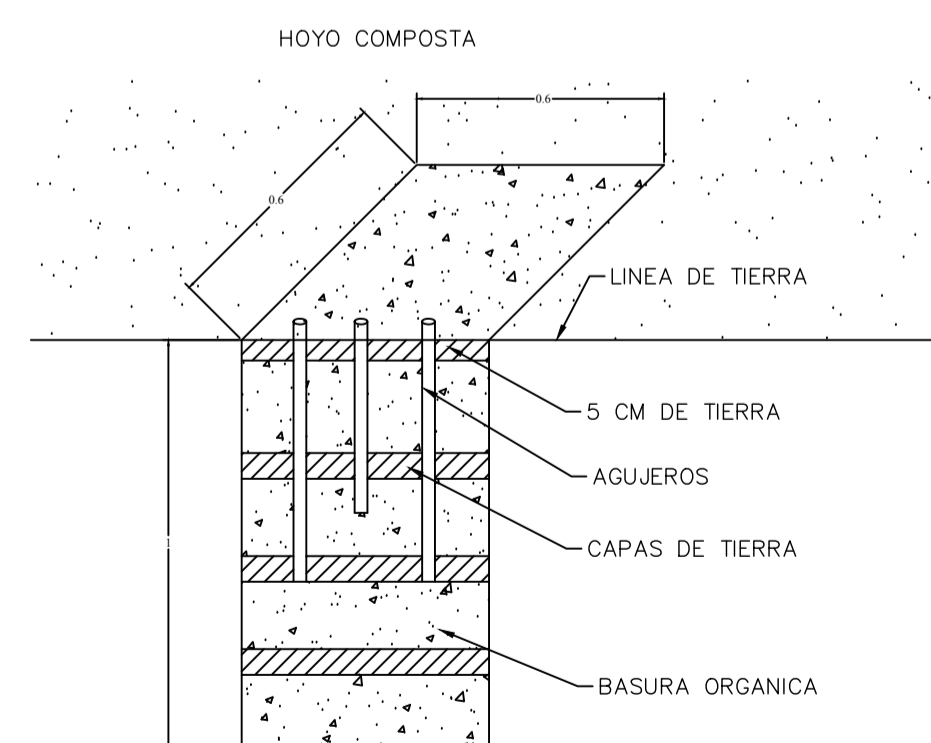

ESPECIFICACIONES

- *BACIAR LA BASURA EN EL HOYO
- *TAPAR CON UNA PALADA DE TIERRA,
- *MANTENER HUMEDA LA COMPOSTA
- *HACER AGUJEROS DENTRO DE LA COMPOSTA
- *UNA VEZ LLENA LA COMPOSTA DEBE VACIARSE
- *LOS 20 CM DE LA PARTE SUPERIOR DE LA COMPOSTA NO SE UTILIZAN

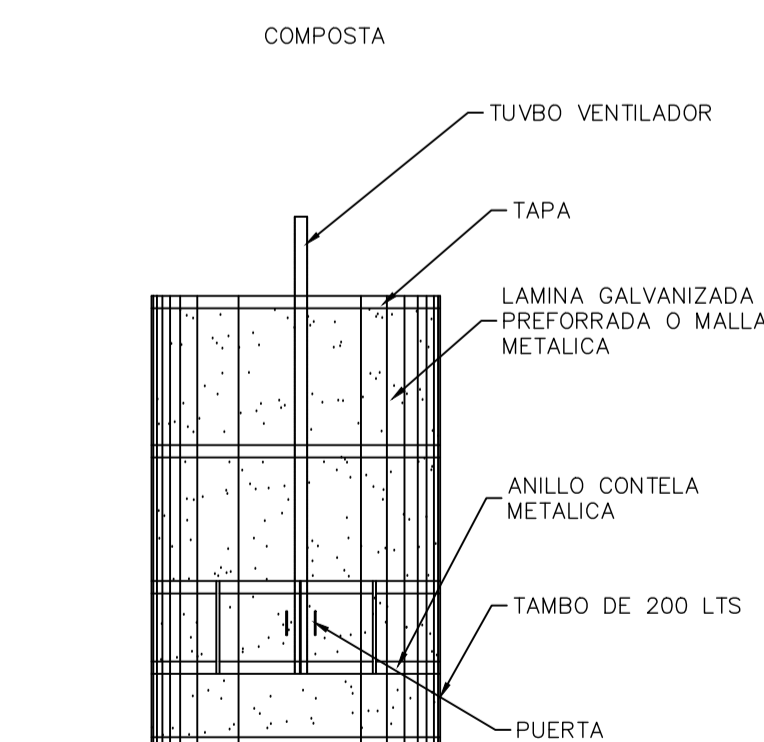

D2 COMPOSTAJE ESC. 1.20

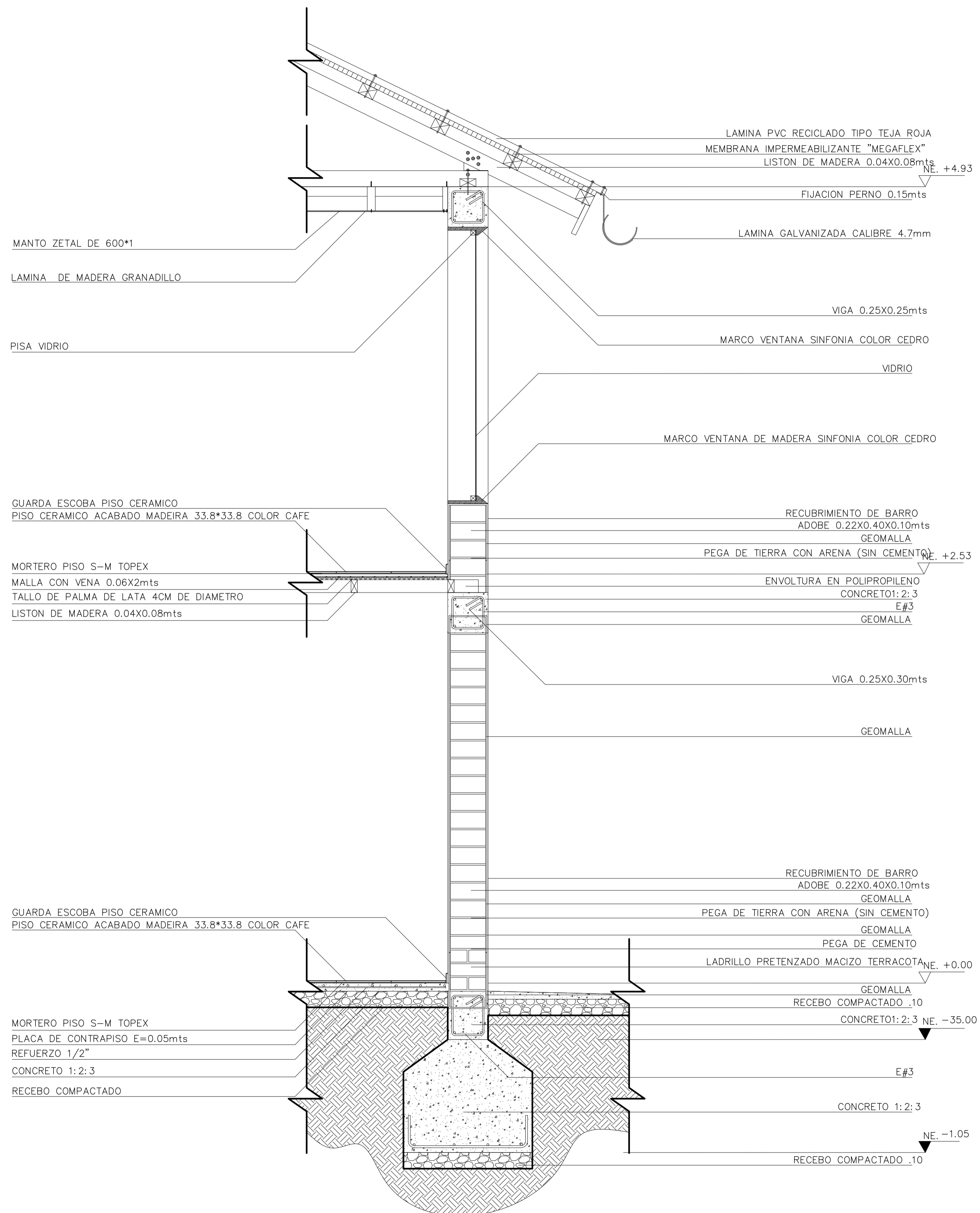

D3 CORTE-FACHADA
ESC 1:20

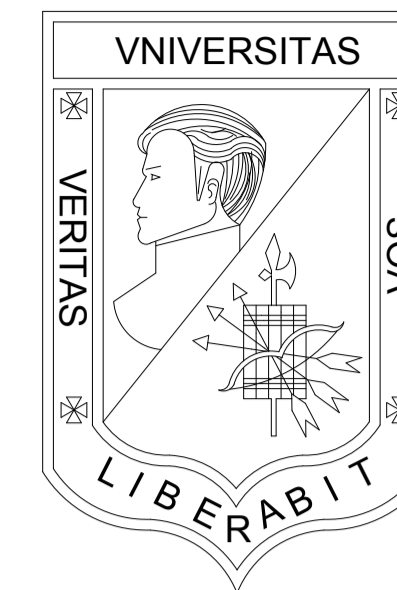

**UNIVERSIDAD
LA GRAN COLOMBIA**
BOGOTÁ

PROGRAMA
OPCIÓN DE ENFASIS GRUPO 17

PROYECTO
**VIVIENDA ECOLÓGICA
PERIURBANA EN USME**
Solución productiva y sostenible
de vivienda articuladora del
entorno urbano rural del sector.

DISEÑO
OSCAR DANIEL BRICEÑO P.
COD. 1022425836

REVISÓ
ARQ. MG. MANUEL MARTINEZ

CONTIENE
**CORTE FACHADA
VIVIENDA**

EVALUACIÓN DOCENTE

SUSTENTACION
PROYECTO

DISEÑO URBANO
ARQUITECTONICO

CRITERIOS TECNICOS

EXPRESION GRAFICA

OBSERVACIONES

ESCALA
1:20

NOTA

FECHA
29/05/2021

DIBUJO

REVISIÓN
TALLER

PLANO N°

PLANCHA No.

D-003

49

DE
53

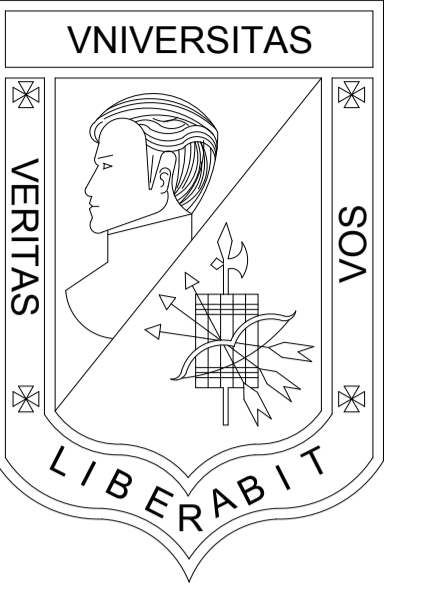

**UNIVERSIDAD
LA GRAN COLOMBIA**
BOGOTÁ

PROGRAMA
OPCIÓN DE ENFASIS GRUPO 17

PROYECTO
**VIVIENDA ECOLÓGICA
PERIURBANA EN USME**
Solución productiva y sostenible
de vivienda articuladora del
entorno urbano rural del sector.

DISEÑO
OSCAR DANIEL BRICEÑO P.
COD. 1022425836

REVISÓ
ARQ. MG. MANUEL MARTINEZ

CONTIENE
**CORTE FACHADA
CORRALES**

EVALUACIÓN DOCENTE

SUSTENTACION
PROYECTO

DISEÑO URBANO
ARQUITECTONICO

CRITERIOS TECNICOS

EXPRESION GRAFICA

OBSERVACIONES

ESCALA
1.20

NOTA

FECHA
29/05/2021

DIBUJO

REVISIÓN
TALLER

PLANO N°

PLANCHA No.

D-004

50

DE

53

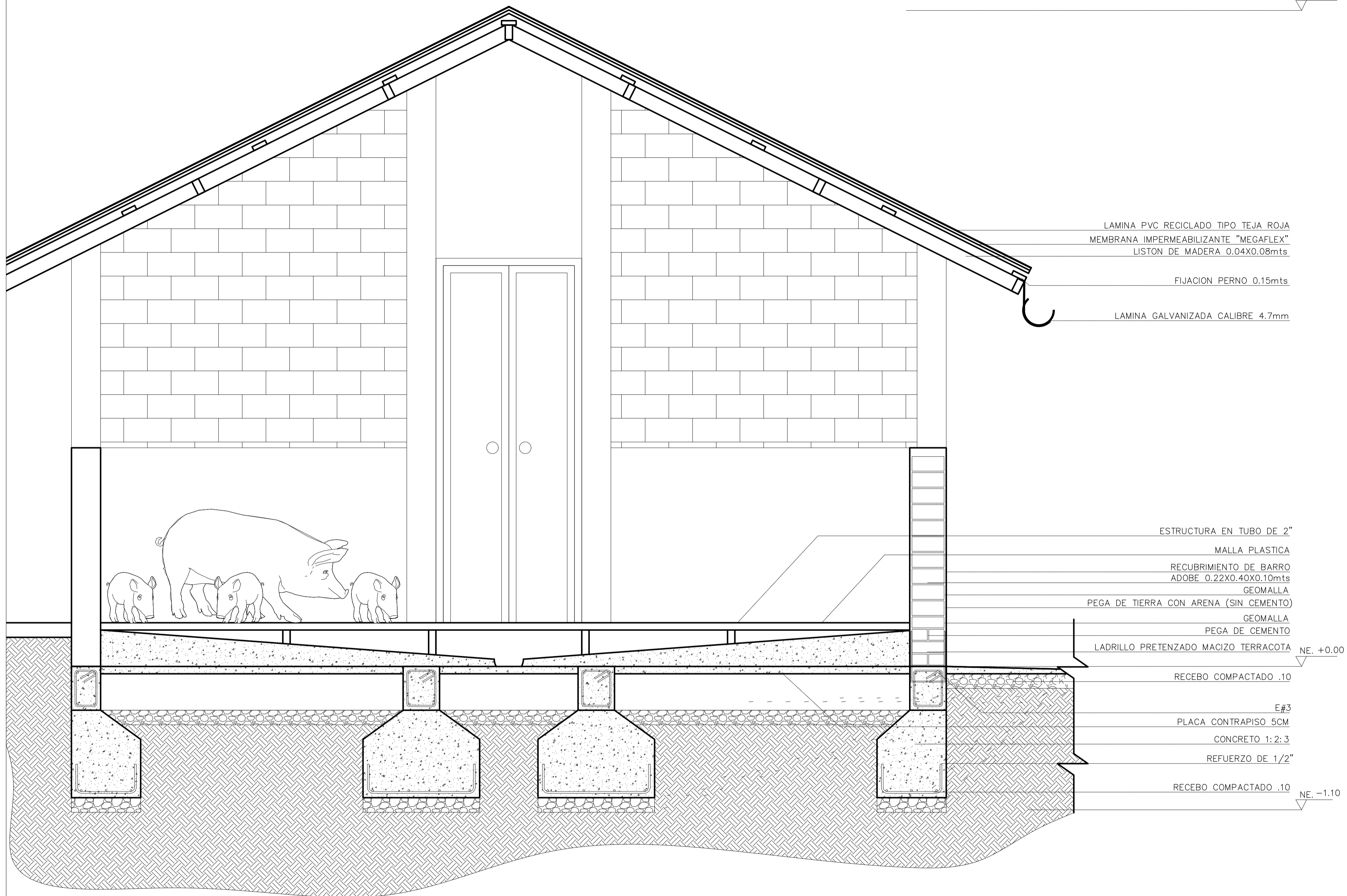

LAMINA PVC RECICLADO TIPO TEJA ROJA
MEMBRANA IMPERMEABILIZANTE "MEGAFLEX"
LISTON DE MADERA 0.04X0.08mts

FIJACION PERNO 0.15mts

LAMINA GALVANIZADA CALIBRE 4.7mm

ESTRUCTURA EN TUBO DE 2"

MALLA PLASTICA

RECUBRIMIENTO DE BARRO

ADOBE 0.22X0.40X0.10mts

GEOMALLA

PEGA DE TIERRA CON ARENA (SIN CEMENTO)

GEOMALLA

PEGA DE CEMENTO

LADRILLO PRETENZADO MACIZO TERRACOTA

RECEBO COMPACTADO .10

NE. +0.00

E#3

PLACA CONTRAPISO 5CM

CONCRETO 1: 2: 3

REFUERZO DE 1/2"

RECEBO COMPACTADO .10

NE. -1.10

D4 CORTE FACHADA CORRALES
ESC 1.20

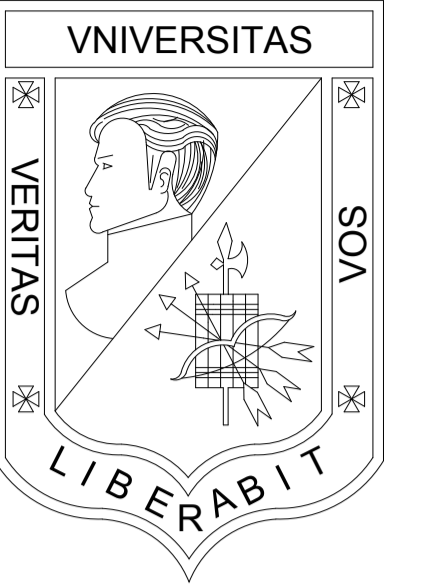

**UNIVERSIDAD
LA GRAN COLOMBIA**
BOGOTÁ

PROGRAMA
OPCIÓN DE ENFASIS GRUPO 17

PROYECTO
VIVIENDA ECOLÓGICA
PERIURBANA EN USME
Solución productiva y sostenible
de vivienda articuladora del
entorno urbano rural del sector.

DISEÑO
OSCAR DANIEL BRICEÑO P.
COD. 1022425836

REVISÓ
ARQ. MG. MANUEL MARTINEZ

CONTIENE
CORTE FACHADA
INVERNADERO

EVALUACIÓN DOCENTE

SUSTENTACION
PROYECTO

DISEÑO URBANO
ARQUITECTONICO

CRITERIOS TECNICOS

EXPRESION GRAFICA

OBSERVACIONES

ESCALA
1.20

NOTA

FECHA
29/05/2021

DIBUJO

REVISIÓN
TALLER

PLANO N°

PLANCHA No.

D-005

51

DE

53

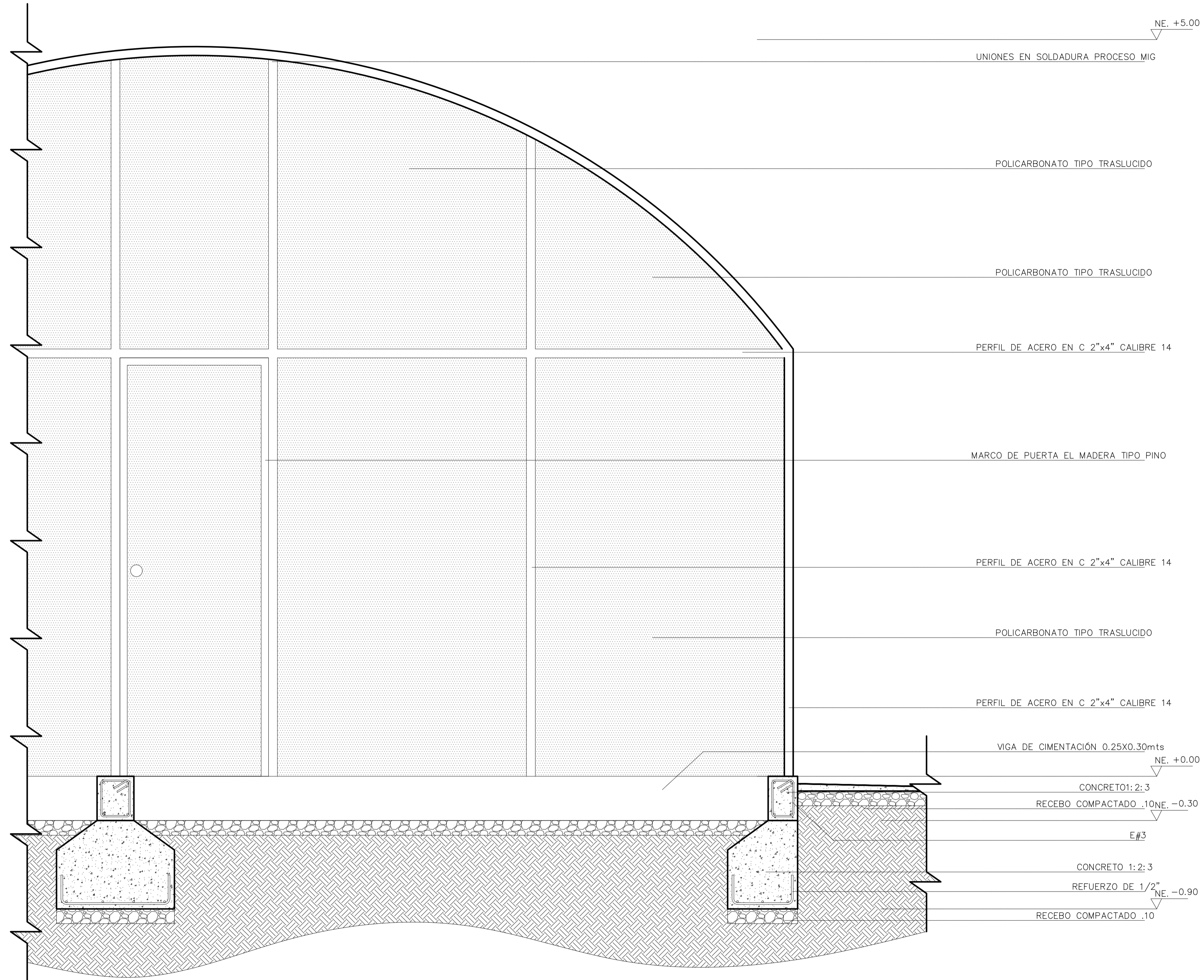

D5 ESC 1.20 CORTE FACHADA INVERNADERO

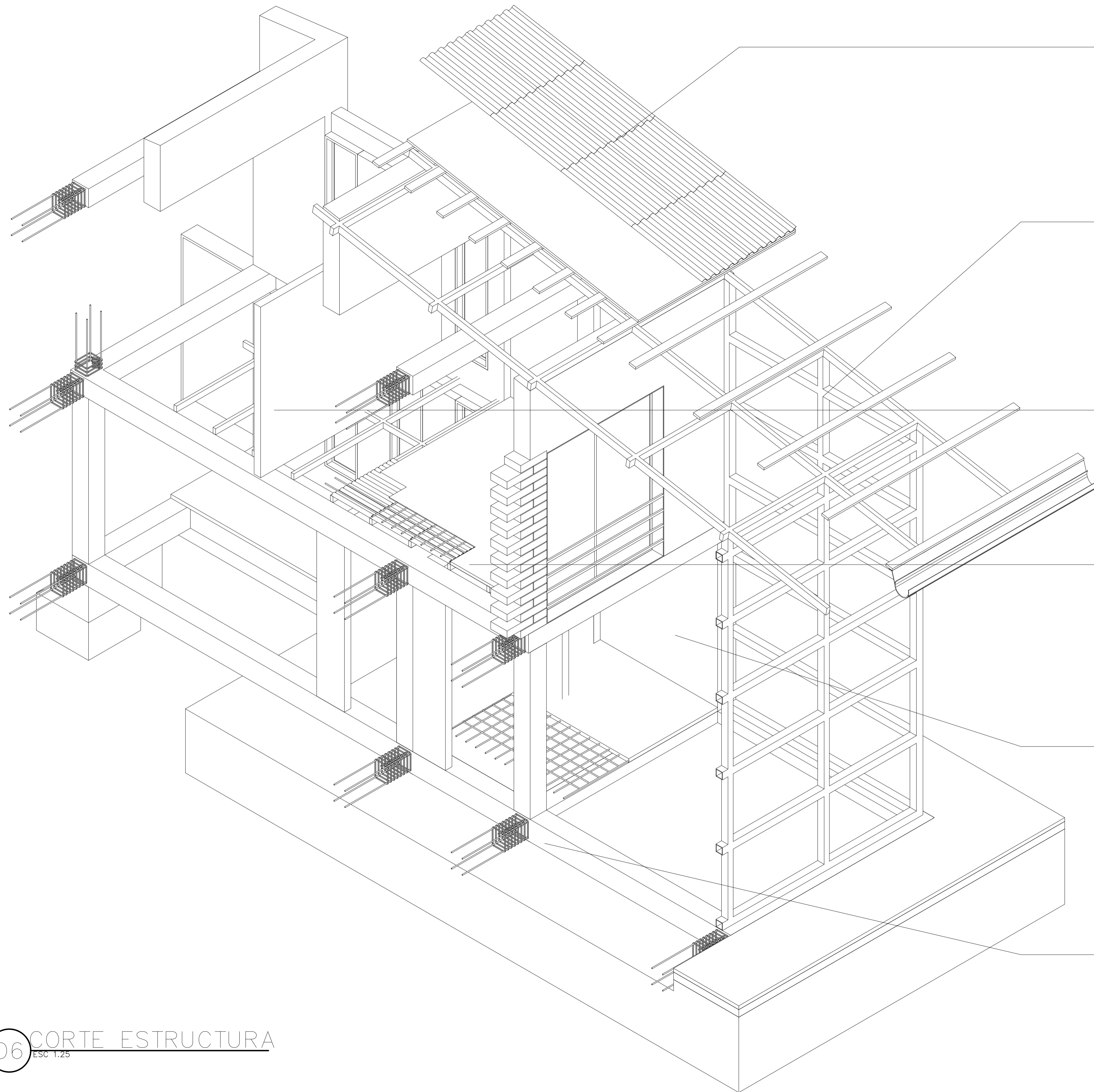

CUBIERTA

Lamina reciclada de PVC tipo teja roja pernada sobre estructura perfiles de madera (Recolección de aguas lluvias)

INVERNADERO

Perfil de Acero en C 2"x4" calibre 14 mas teja de policarbonato ondulada color cristal

MUROS INTERIORES

Madera entaborada (material sustentable)

PLACA ENTREPISO

Tallo de palma de lata sobre listones de madera recubierto por una placa de concreto de 5 cm (estabilidad de la estructura)

MUROS EXTERIORES

Adobe e=0,25cm reforzados en geomallas y columnas en concreto (climatización pasiva)

CIMENTACIÓN

Viga corrida sobre zapata aislada en concreto (estabilidad de la estructura)

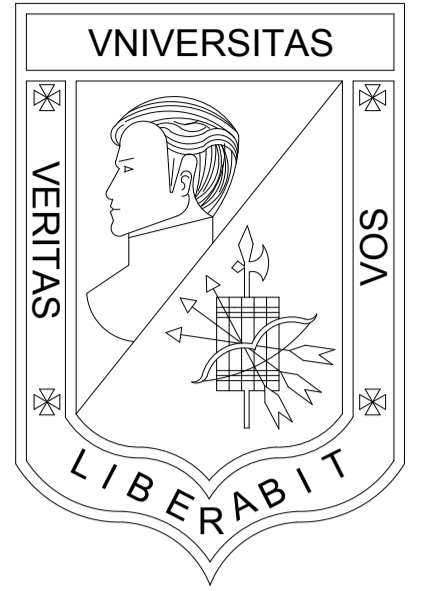

UNIVERSIDAD LA GRAN COLOMBIA
BOGOTÁ

PROGRAMA
OPCIÓN DE ENFASIS GRUPO 17

PROYECTO
VIVIENDA ECOLÓGICA PERIURBANA EN USME
Solución productiva y sostenible de vivienda articuladora del entorno urbano rural del sector.

DISEÑO
OSCAR DANIEL BRICEÑO P.
COD. 1022425836

REVISÓ
ARQ. MG. MANUEL MARTINEZ

CONTIENE
CORTE ESTRUCTURA VIVIENDA

EVALUACIÓN DOCENTE

SUSTENTACION PROYECTO

DISEÑO URBANO ARQUITECTONICO

CRITERIOS TECNICOS

EXPRESION GRAFICA

OBSERVACIONES

ESCALA
1.25

NOTA

FECHA
29/05/2021

DIBUJO

REVISIÓN TALLER

PLANO N°

PLANCHA No.

D-006

52

DE

53

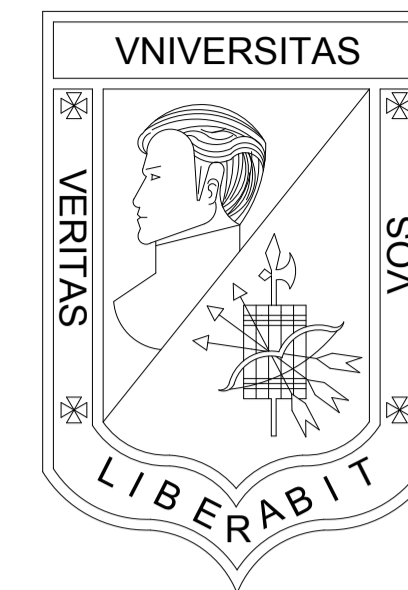

**UNIVERSIDAD
LA GRAN COLOMBIA**
BOGOTÁ

PROGRAMA
OPCIÓN DE ENFASIS GRUPO 17

PROYECTO
**VIVIENDA ECOLÓGICA
PERIURBANA EN USME**
Solución productiva y sostenible
de vivienda articuladora del
entorno urbano rural del sector.

DISEÑO
OSCAR DANIEL BRICEÑO P.
COD. 1022425836

REVISÓ
ARQ. MG. MANUEL MARTINEZ

CONTIENE
DETALLE APROVECHAMIENTO DE
AGUAS LLUVIAS Y RESIDUALES

EVALUACIÓN DOCENTE

SUSTENTACION PROYECTO	
DISEÑO URBANO ARQUITECTONICO	
CRITERIOS TECNICOS	
EXPRESION GRAFICA	

OBSERVACIONES

ESCALA 1.50	NOTA _____
FECHA 29/05/2021	DIBUJO

REVISIÓN TALLER	PLANO N° D-007	PLANCHA No. 53 DE 53
-----------------	--------------------------	-------------------------------

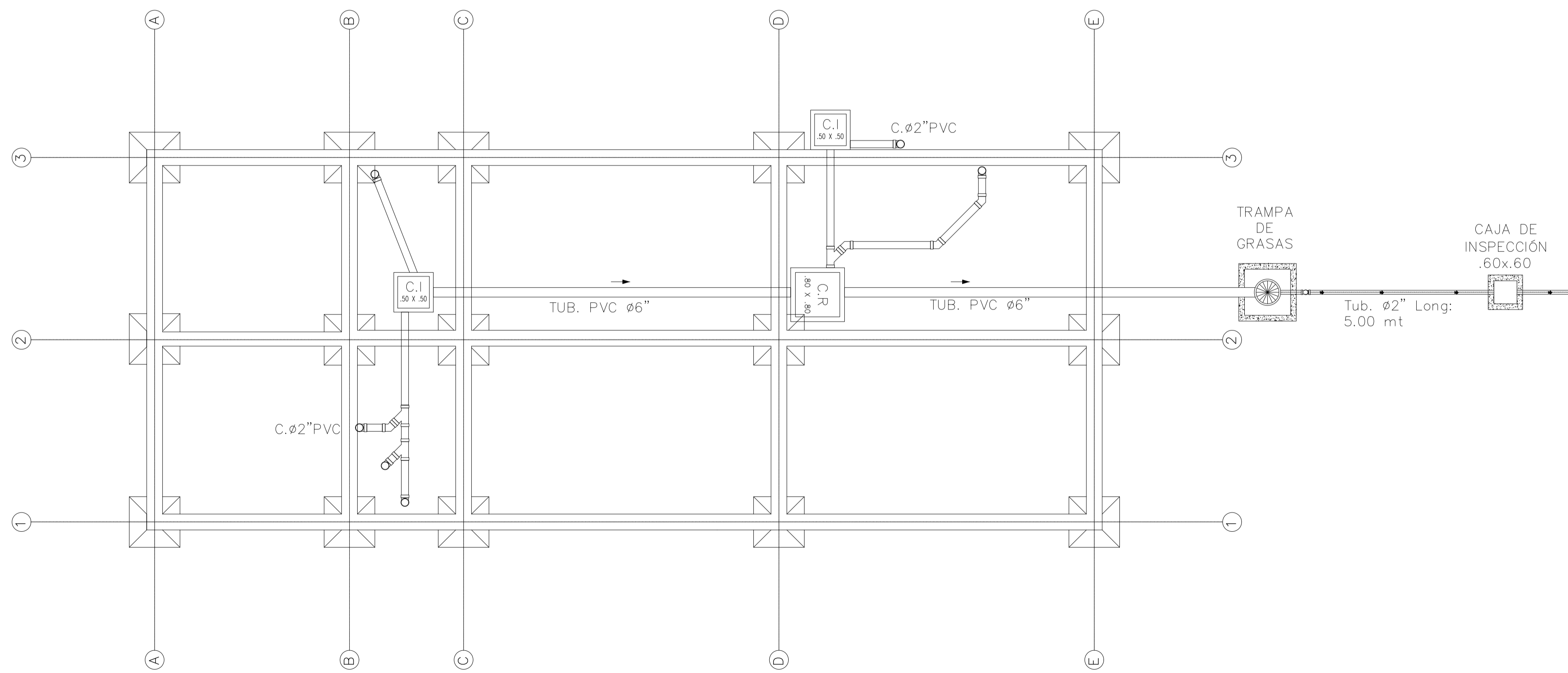
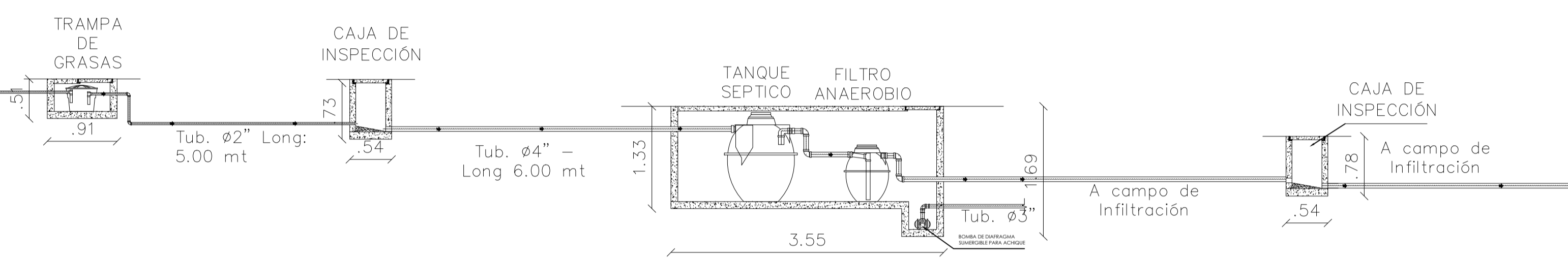
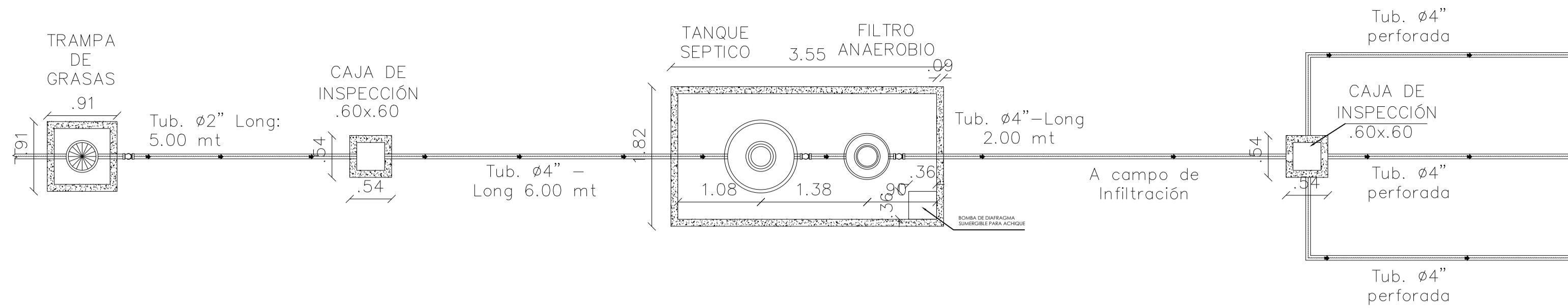

D7 APROVECHAMIENTO AGUAS LLUVIAS Y RESIDUALES
ESC 1.50