



ÁREA DE PROYECTO DE ARQUITECTURA

PROYECTO:
PANZENU VIVIENDA SOCIAL SOSTENIBLE

REALIZARON:
 KAREN JULIETH SUAREZ S.
 WILLIAM ALEXANDER SANDOVAL B.

DIRIGIÓ:
 ARQ. ALEJANDRO MEDRANO

CONTIENE:
PRIMER PROTOTIPO CASA TIPO 3

CONTIENE:
PLANTA ARQUITECTONICA PRIMER PISO

DIRIGIÓ:
 ARQ. ALEJANDRO MEDRANO

FECHA:
DICIEMBRE 7 DE 2017

ESCALA:
1:20

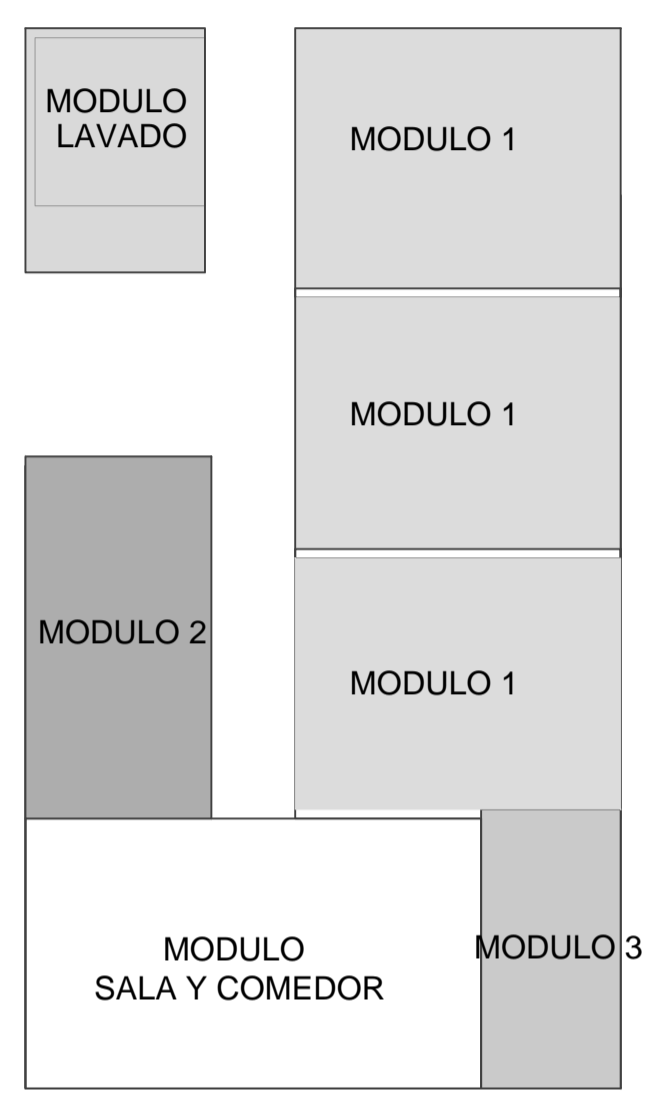

QUADRO DE ÁREAS TIPO 3	
	m ²
Habitaciones	29,6600
zona de lavadero	5,8500
baño	7,2200
Cocina	3,8400
Comedor	5,52
sala	5,4600
Total Area	10,15
Autoconstruccion PISO2	
Total Sup. Construida	80

A1 PLANTA PRIMER PISO TIPO 3
 ESCALA 1:20

