

① IMPLANTACION PRIMER PISO

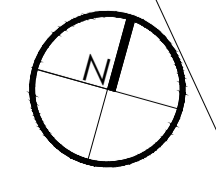

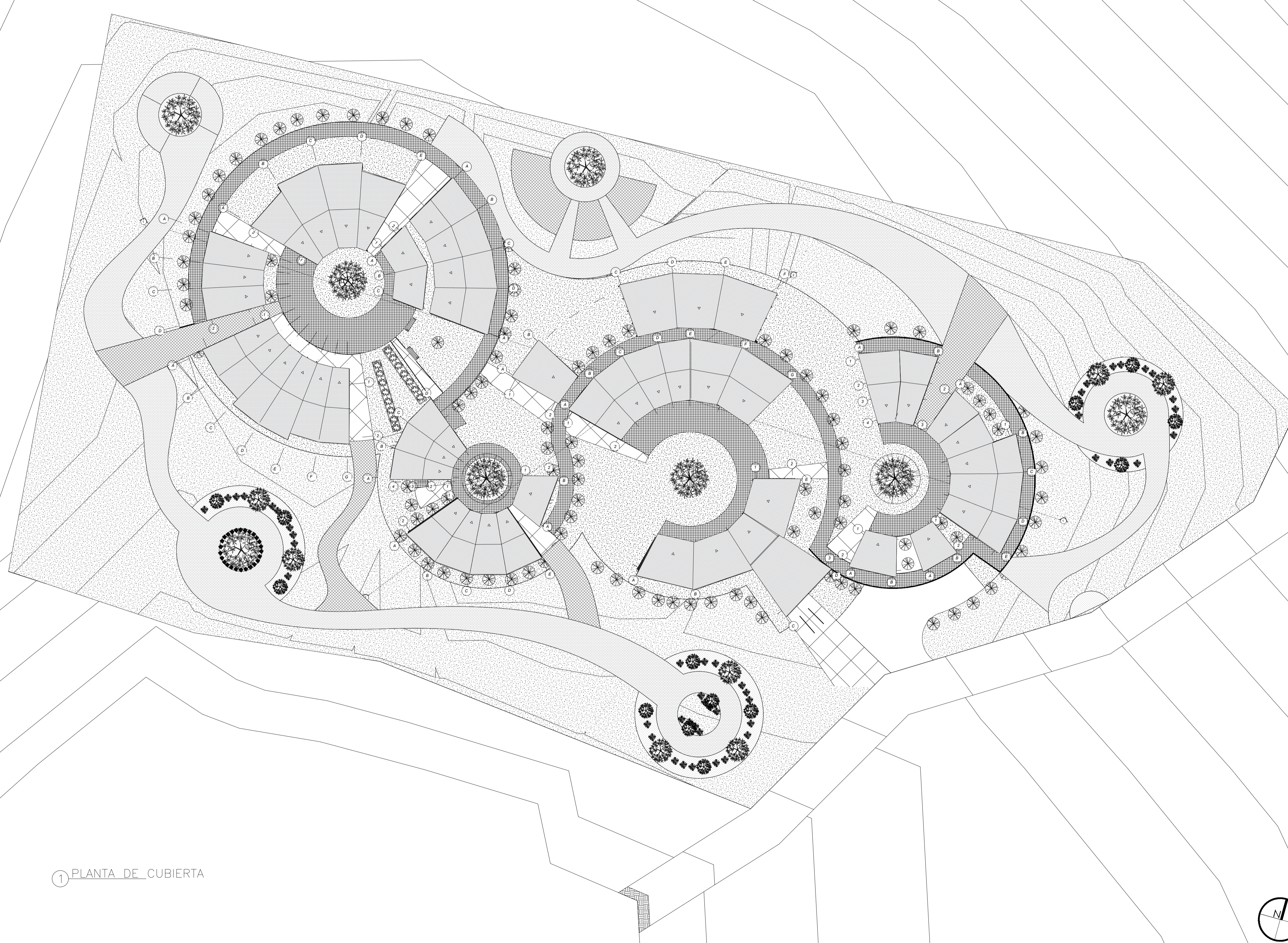

1 PLANTA DE CUBIERTA

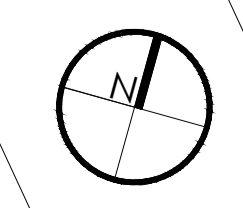

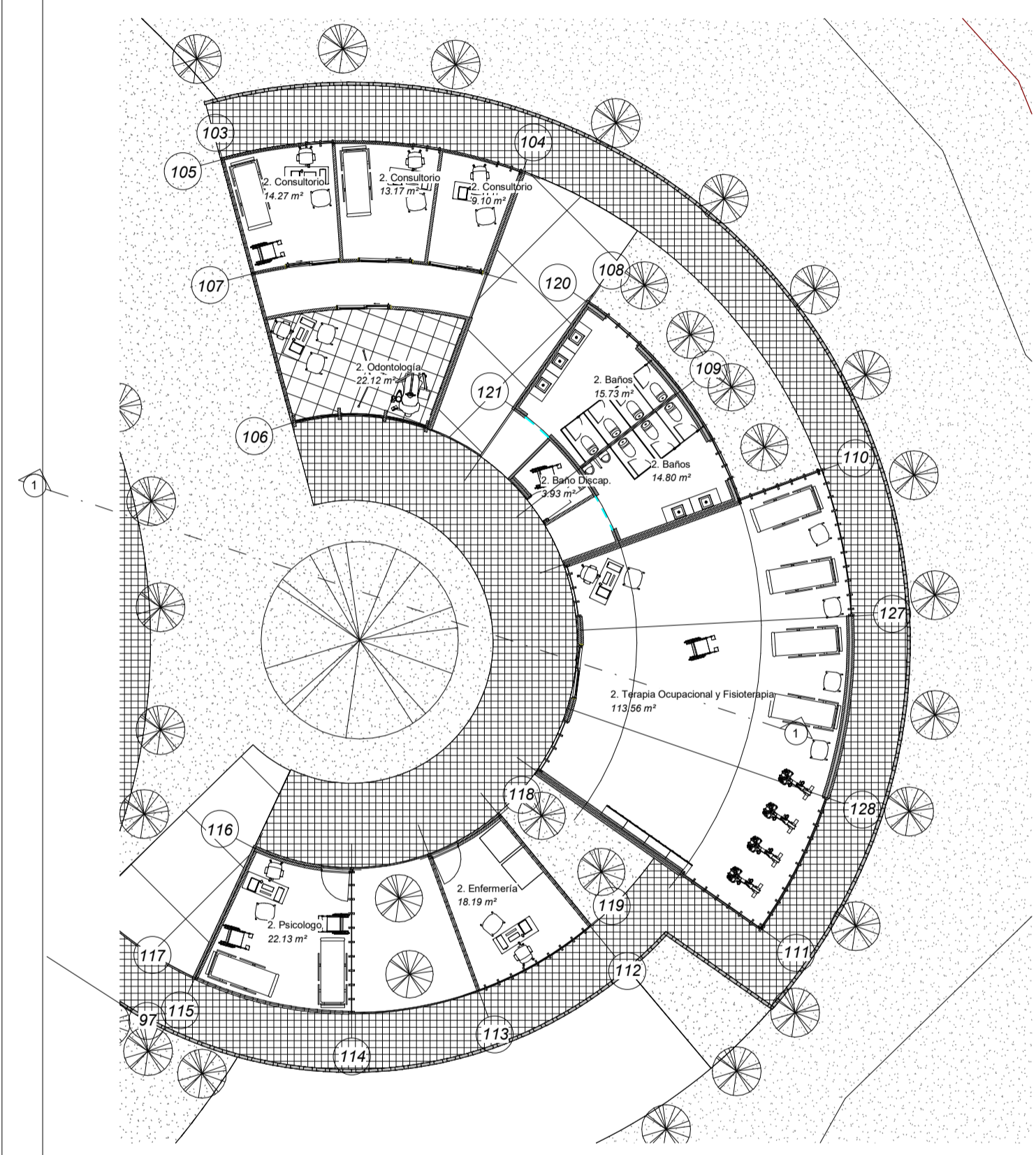

1 BLOQUE 2 SALUD
A107 1 : 100

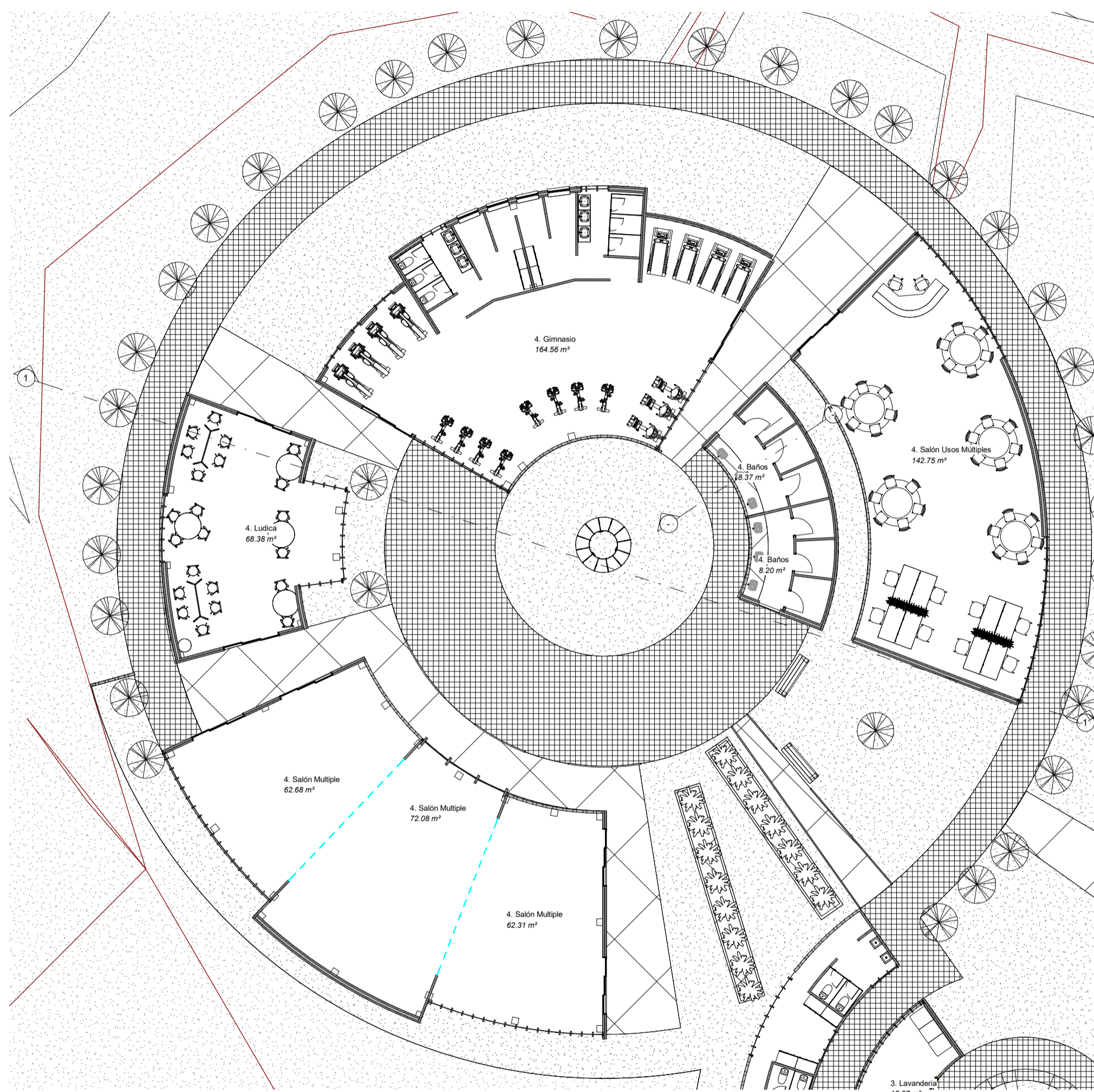

2 BLOQUE 4 ACTIVIDADES
A107 1 : 100

3. Vestuario y Baños de Personal
Not Enclosed

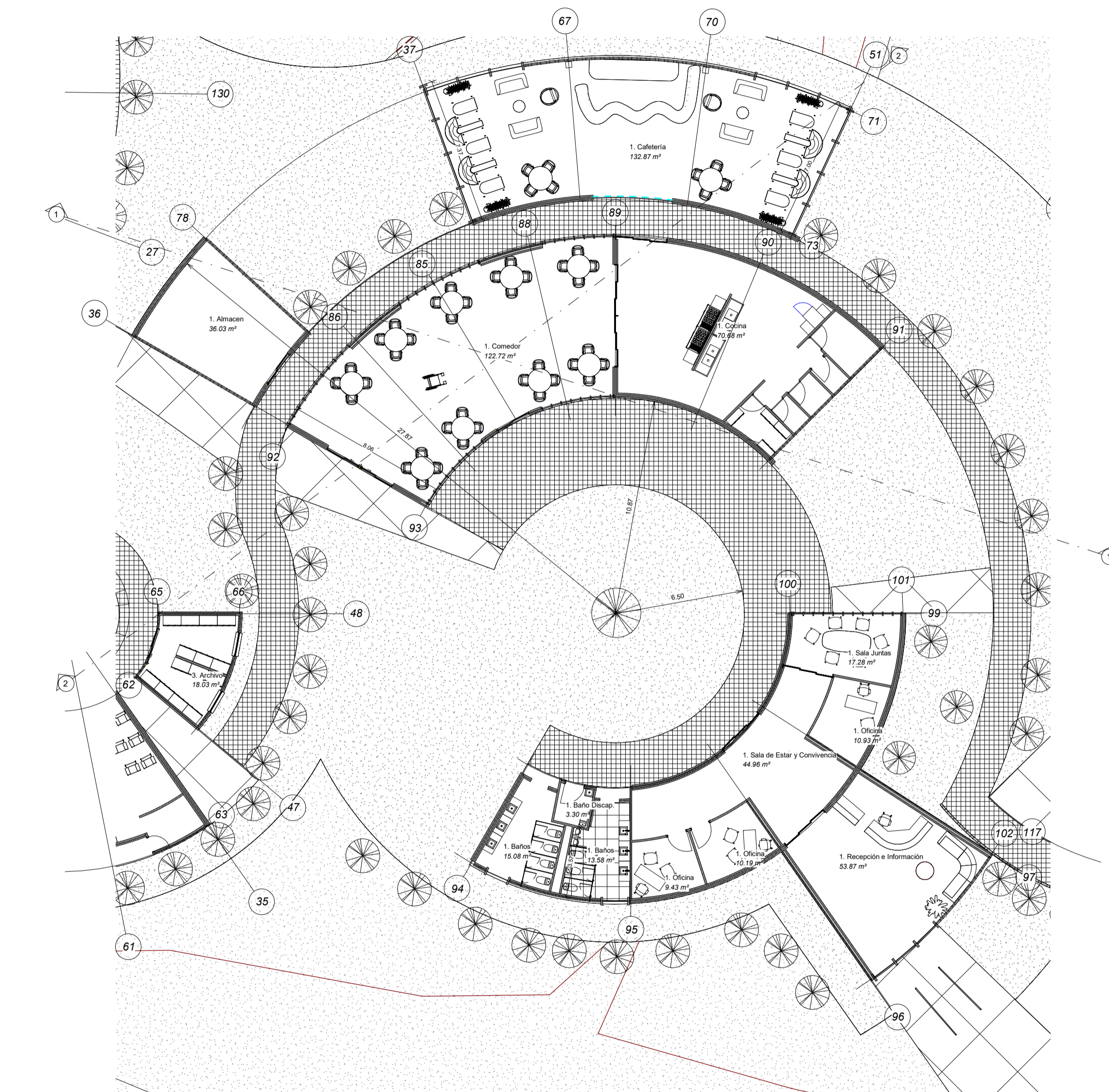

BLOQUE 1 CONVIVENCIA
A106 1:100

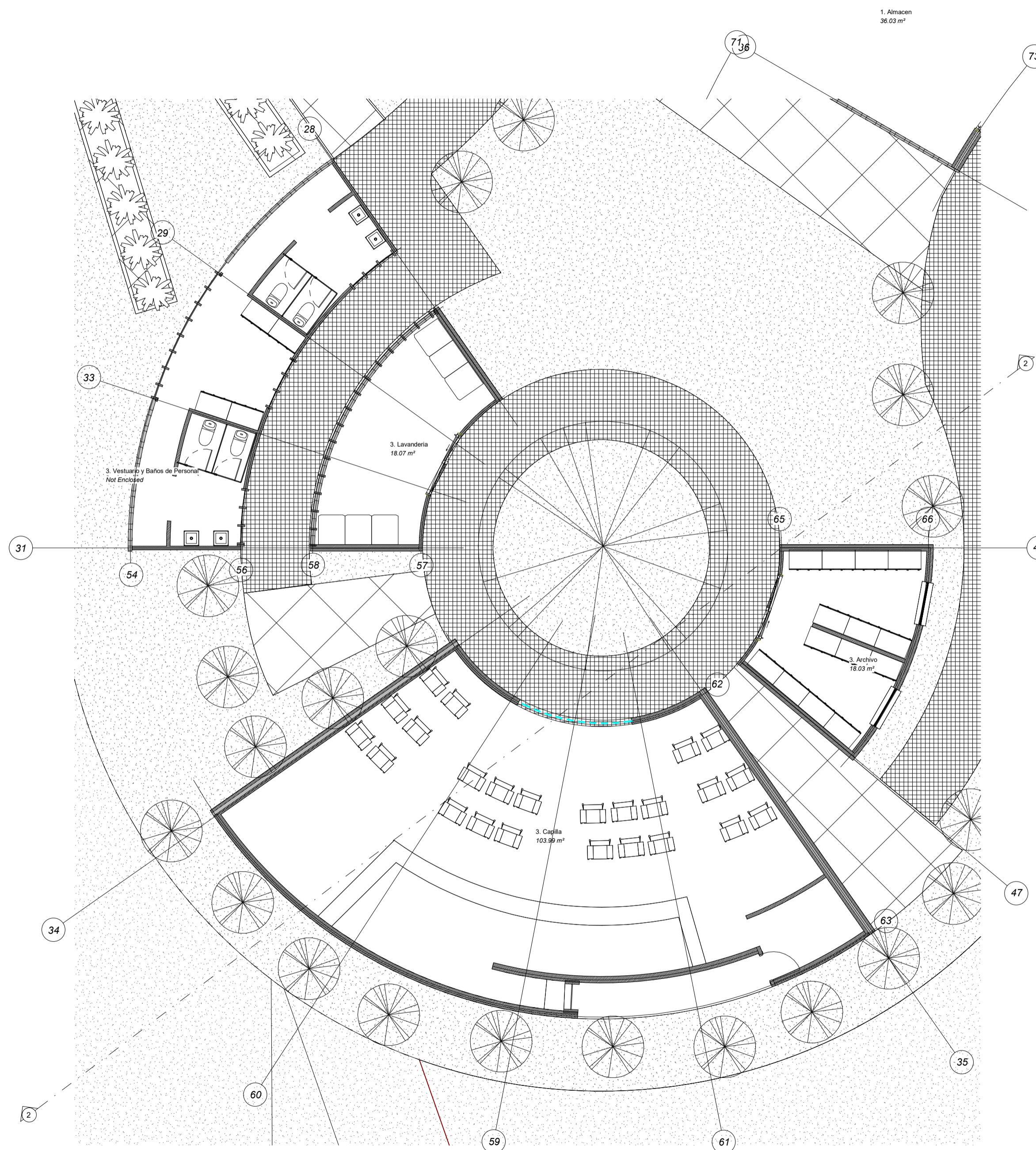

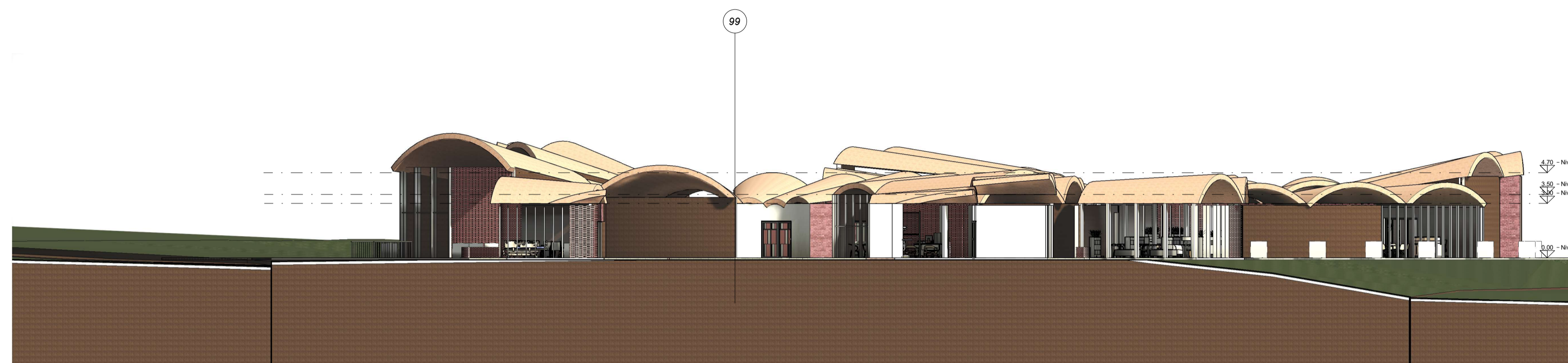

1 Este
A102 1:100



2 Oeste
A103 1:100



1 Norte
A104 1:200



2 Sur
A104 1:200

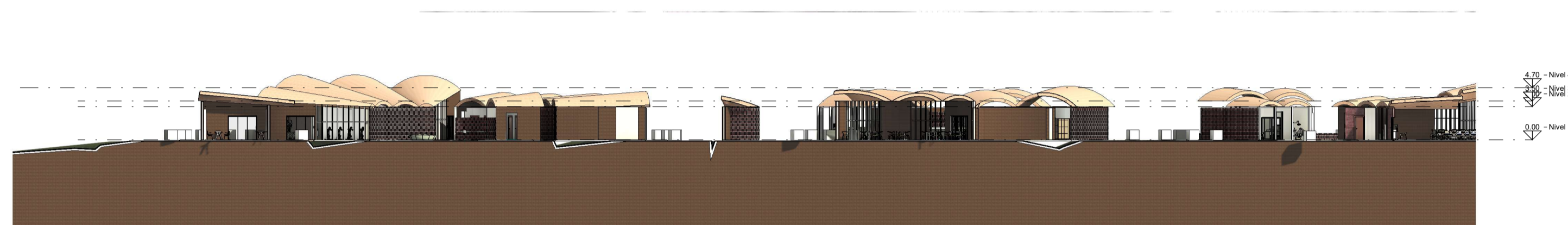

1 Sección 1
A105 | 1 : 200

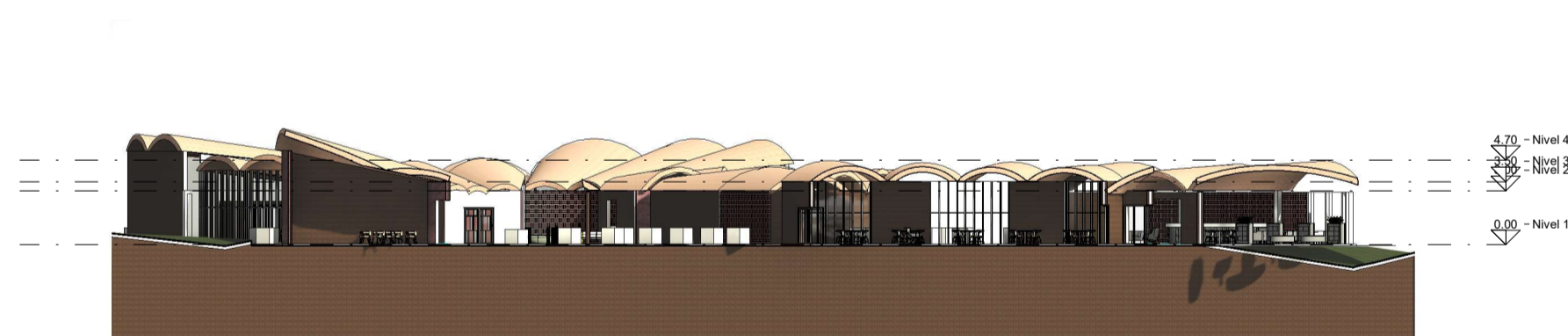

2 Sección 2
A106 | 1 : 200

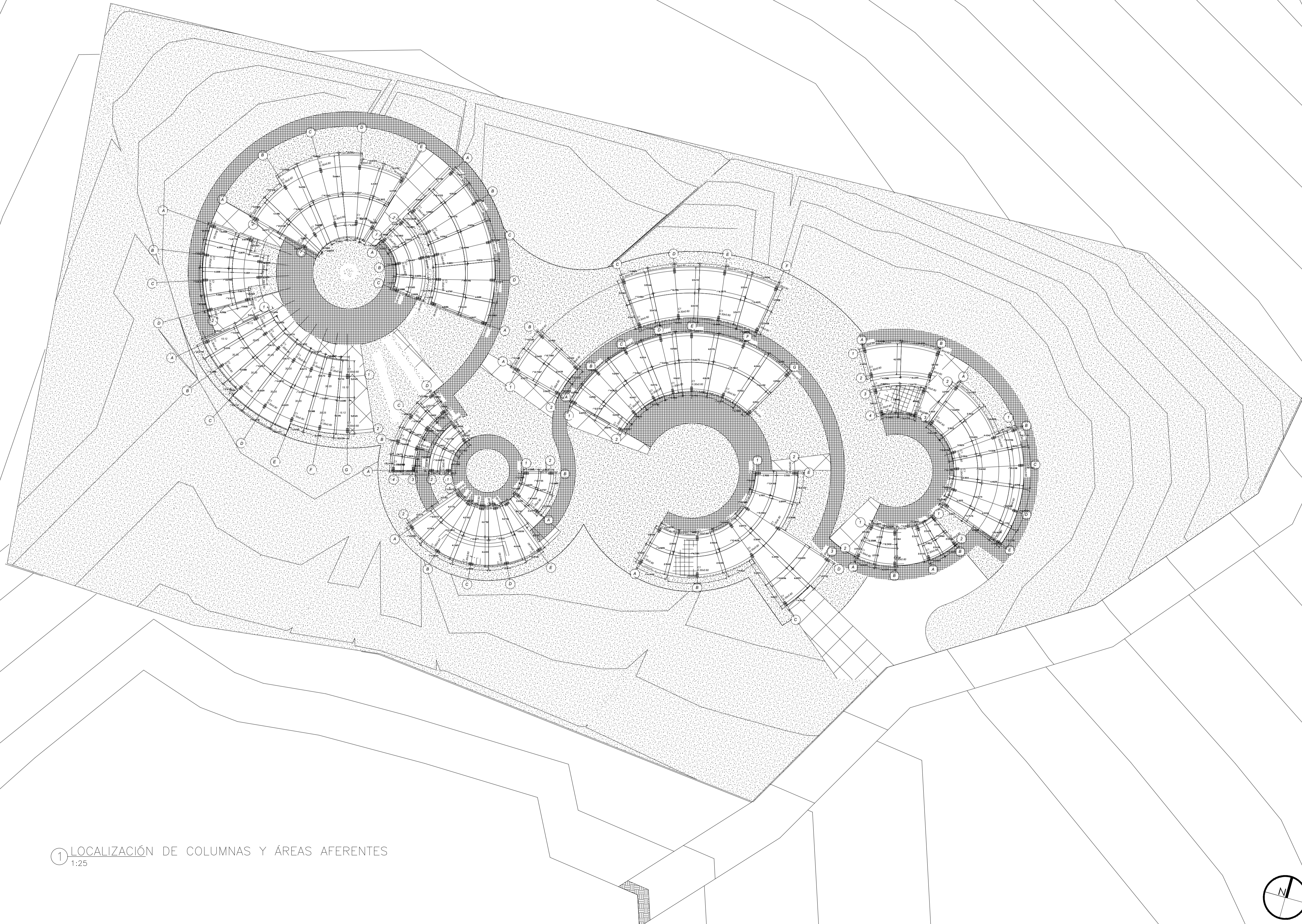

① LOCALIZACIÓN DE COLUMNAS Y ÁREAS AFERENTES
1:25

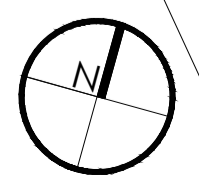

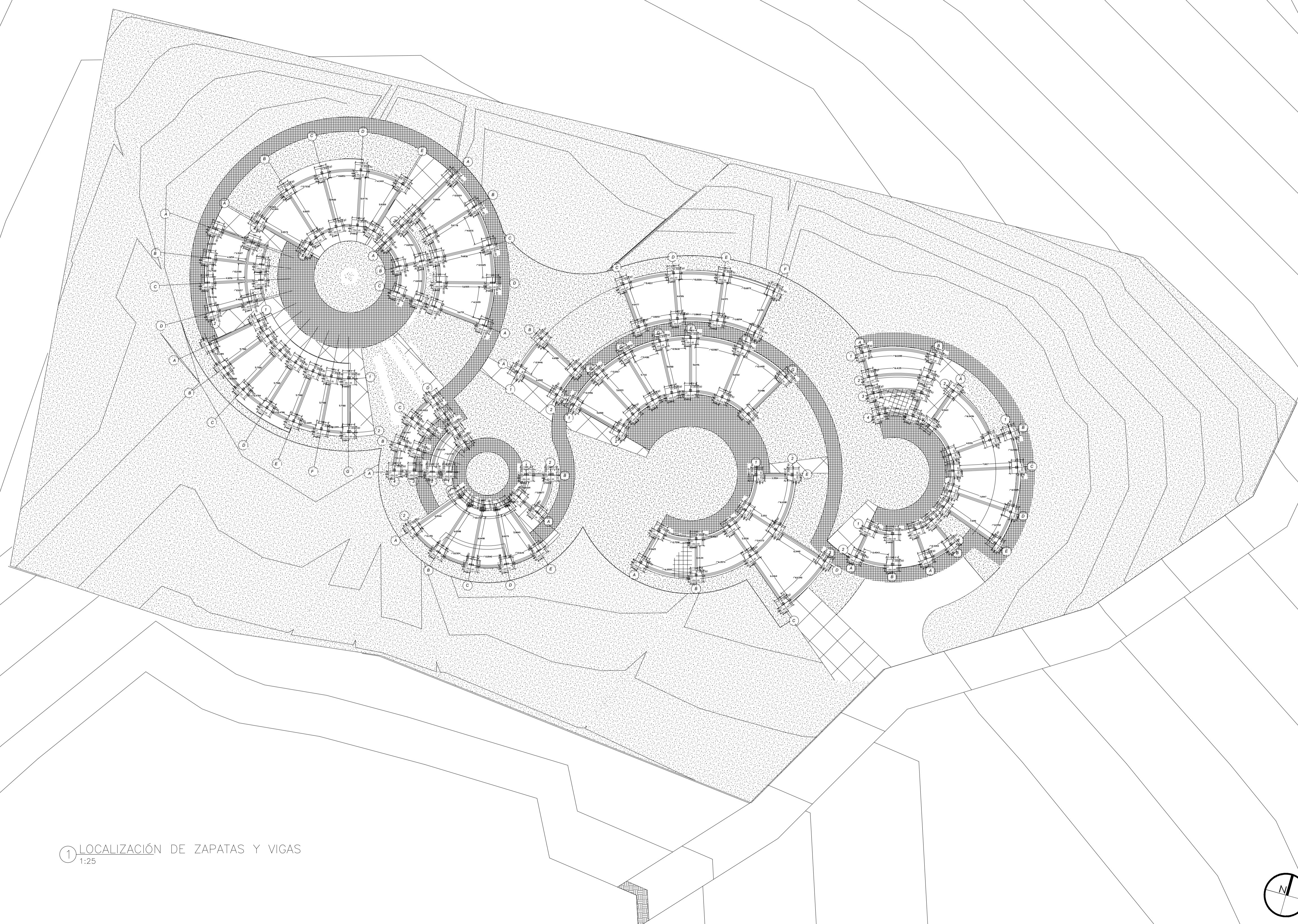

① LOCALIZACIÓN DE ZAPATAS Y VIGAS
1:25

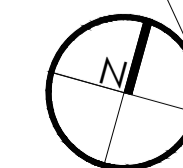

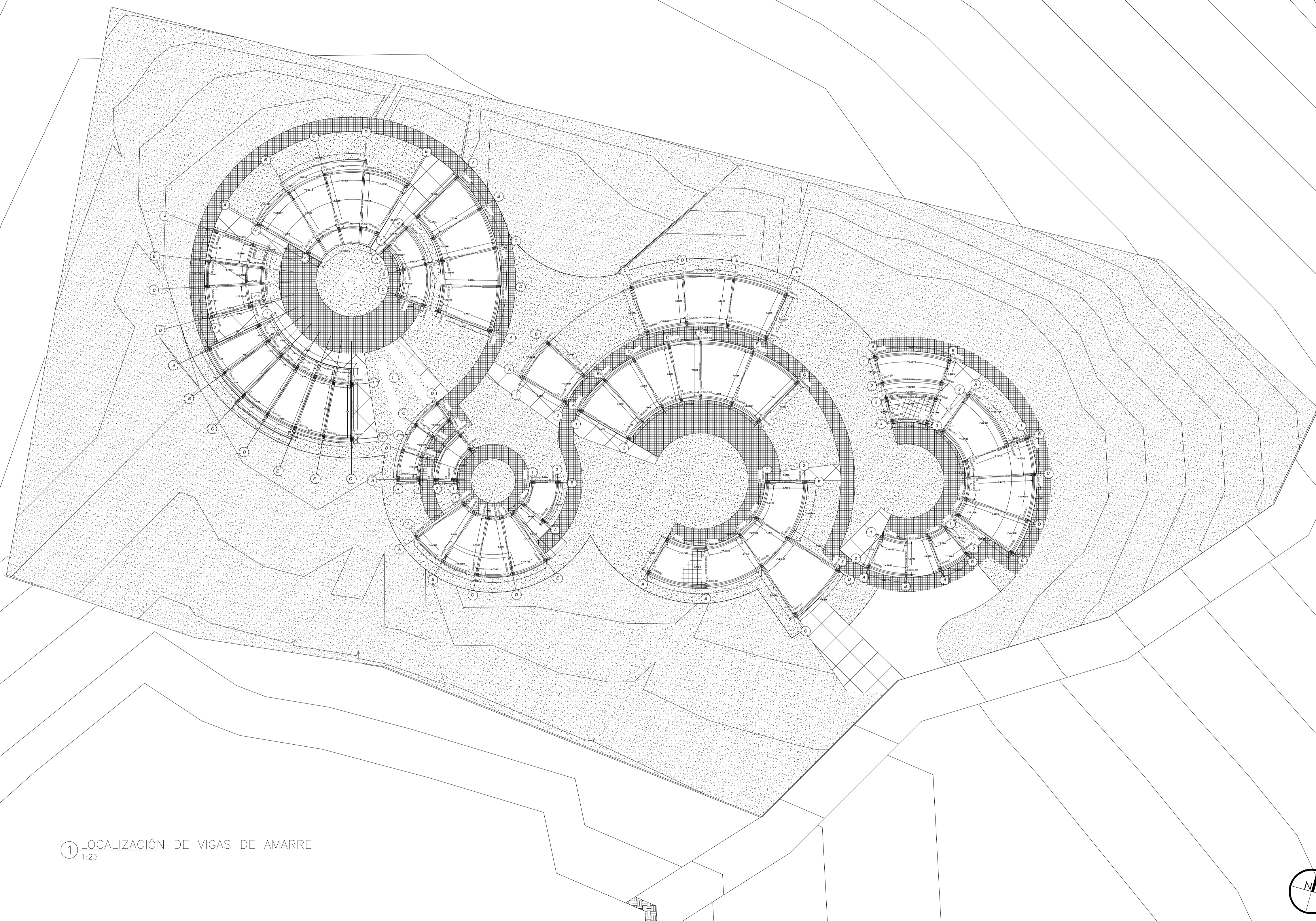

① LOCALIZACIÓN DE VIGAS DE AMARRE
1:25

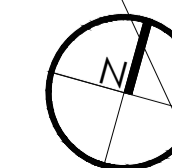

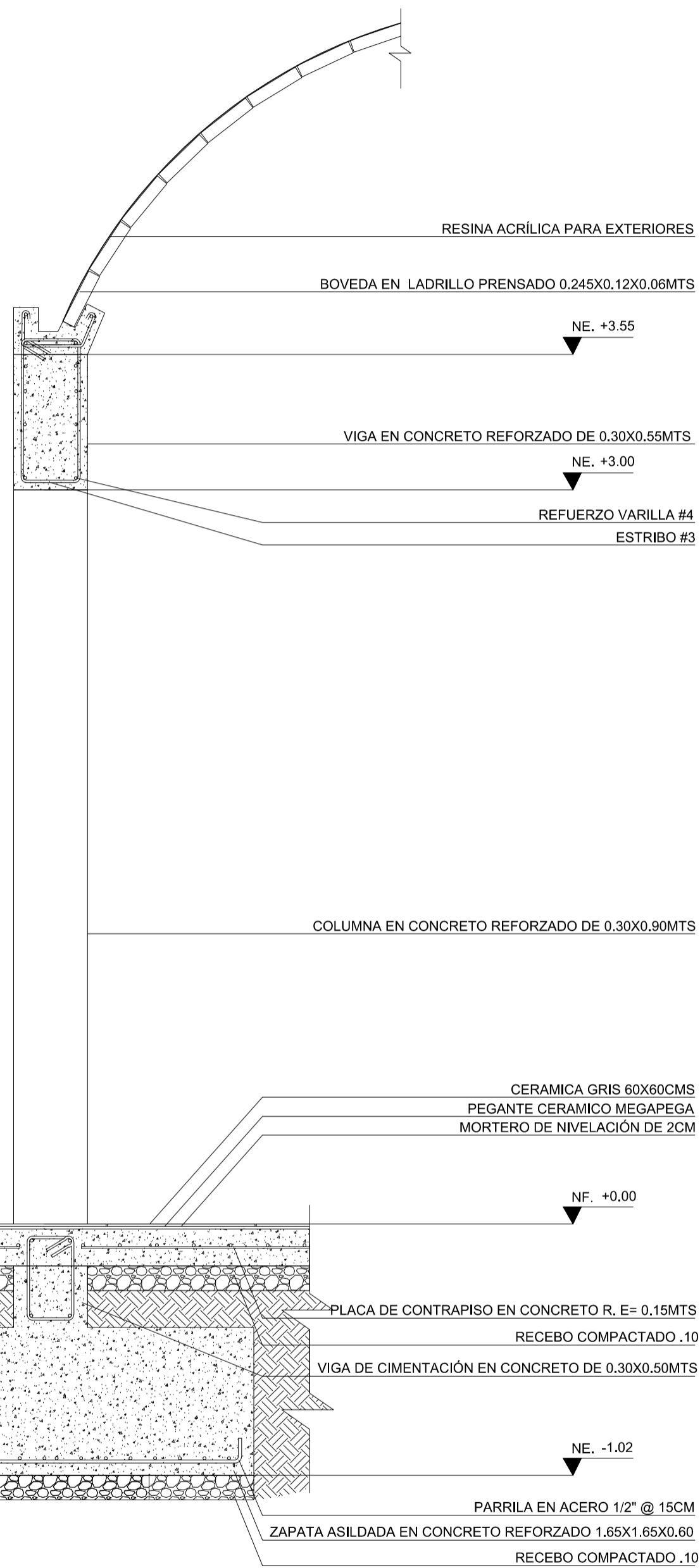

D1 DETALLES ESTRUCTURALES
1:50

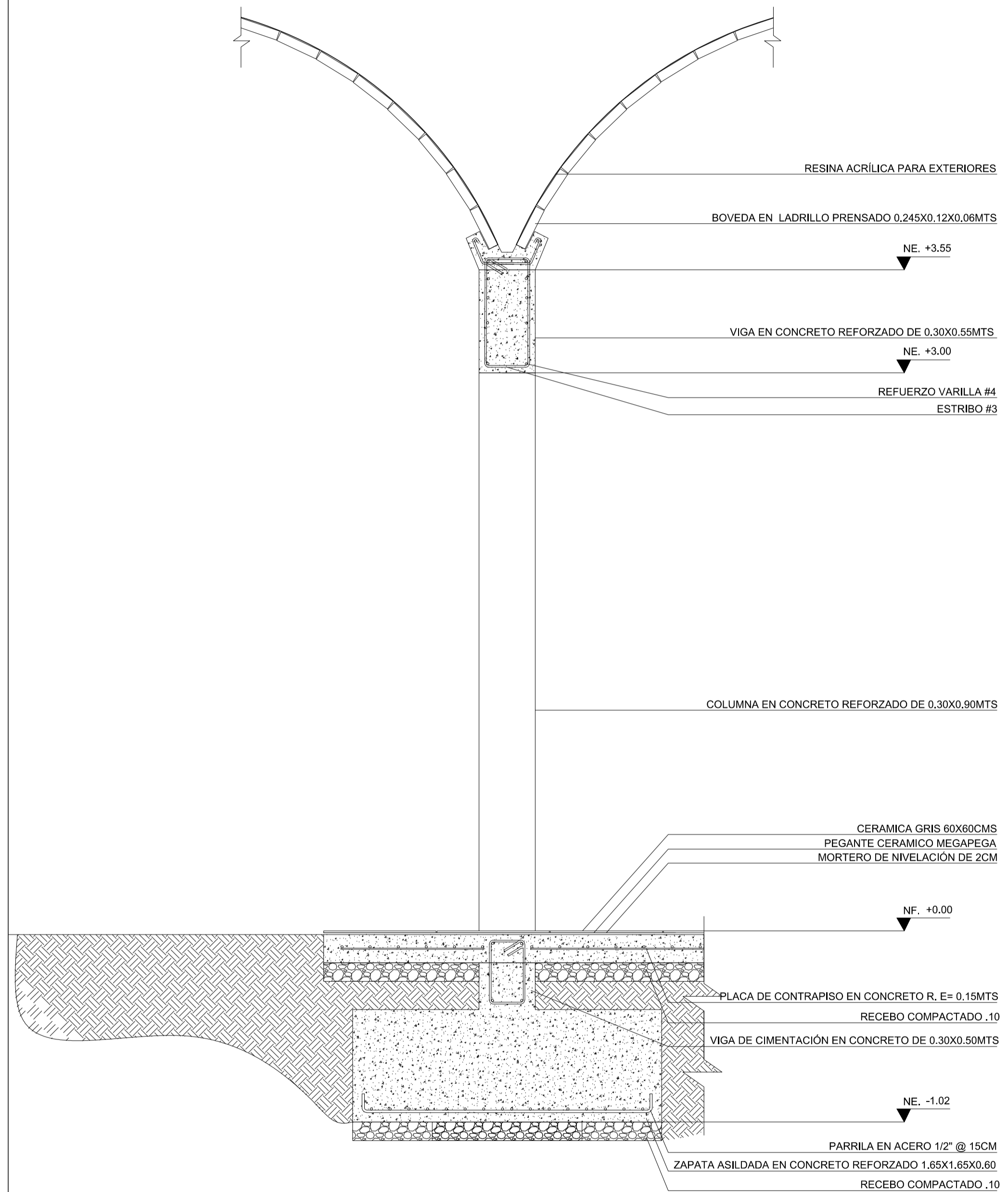

D2 DETALLES ESTRUCTURALES
1:50

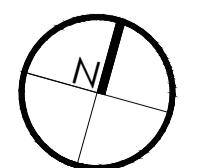

TÍTULO DEL PROYECTO:

CENTRO VIDA
ADULTO MAYOR COMO
SUJETO VITAL EN SAN
JOSÉ DE PARE
BOYACÁ

CONVENCIONES:

CURSO:

OPCIÓN DE ENFASIS

CONTIENE:

DETALLES ESTRUCTURALES

OBSERVACIONES:

ESCALA:

1:25

FECHA:

24/11/2025

NOMBRE DEL ARCHIVO:

POE_GC13_P07_ESTRUCTURA

REVISIÓN:

PLANO No.

PLANCHA No.

S - 104

13

18

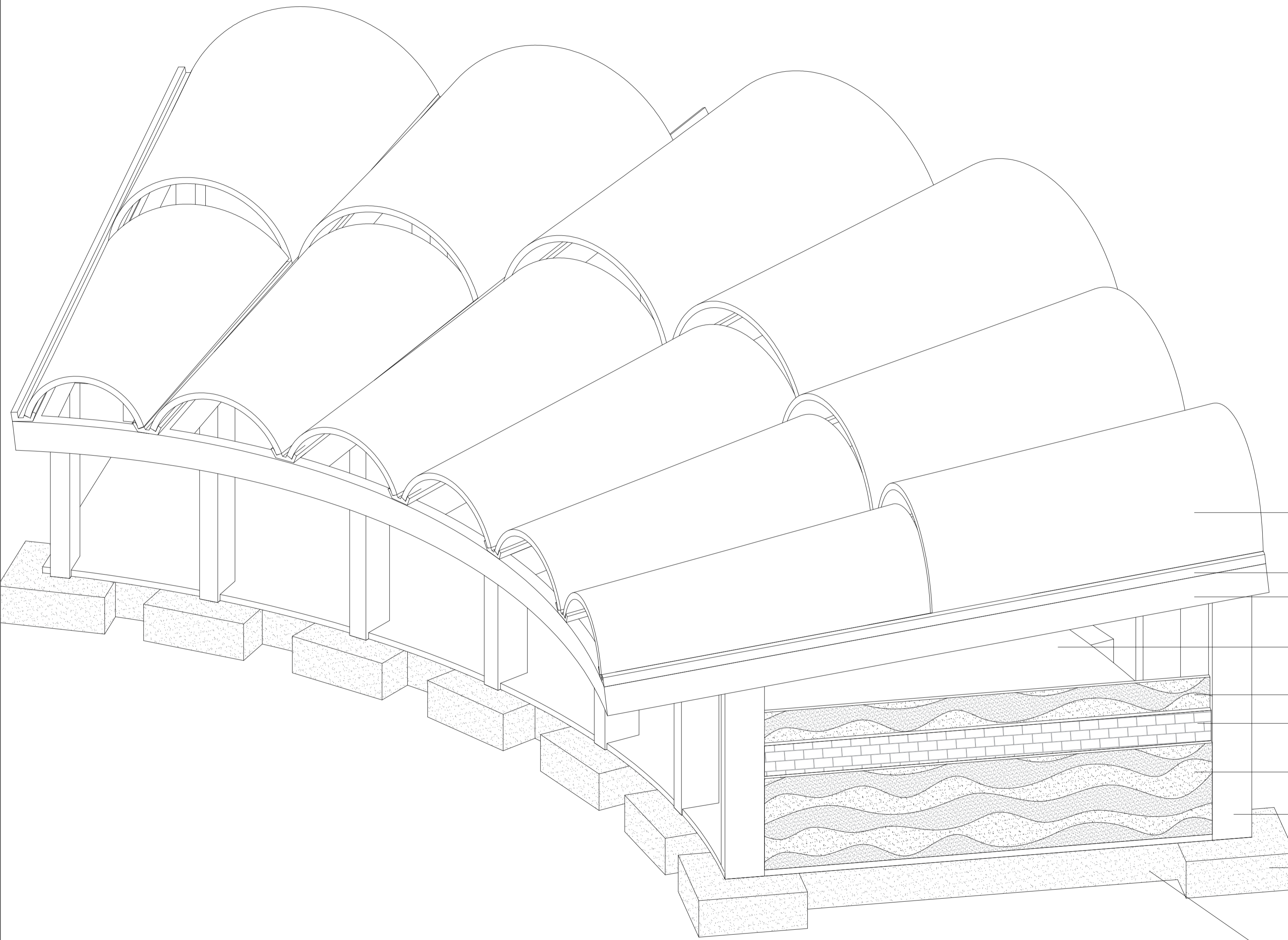

CUBIERTA ABOVEDADA CONICA EN LADRILLO CON
PINTURA ACRILICA IMPERMEABILIZANTE

VIGA CANAL EN CONCRETO

VIGAS DE AMARRE DE 0.30X0.50MTS

PLACA DE CONTRAPISO EN CONCRETO R. E= 0.15MTS

MURO DE REVESTIMIENTO EN TAPIA PISADA DE 0.08MTS

MURO EN MAMPOSTERIA

MURO DE REVESTIMIENTO EN TAPIA PISADA DE 0.08MTS

COLUMNA DE 0.30X0.60MTS

ZAPATA AISLADA DE 1.65X1.65MTS

VIGAS DE CIMENTACIÓN DE 0.30X0.50MTS

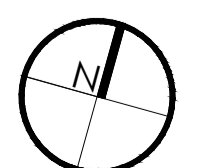

- CONVENCIONES:
- TANQUE GENERAL
 - CUARTO DE BOMBAS
 - TEE 90°
 - CODO 90°
 - LLAVE DE PASO
 - ACOMETIDA
 - LLAVE DE COMPUERTA
 - CHEQUE
 - TUBERIA DE 2"
 - TUBERIA DE 1"
 - TUBERIA DE 3/4"
 - TUBERIA DE 1/5"
 - TANQUE DE RESERVA

CURSO:
OPCIÓN DE ENFASIS

CONTIENE:
PLANO HIDRÁULICO

OBSERVACIONES:
1.

ESCALA: 1:25
FECHA: 24/11/2025

NOMBRE DEL ARCHIVO:

REVISIÓN:	PLANO No:	PLANCHETA No:
	P - 101	14 DE 18

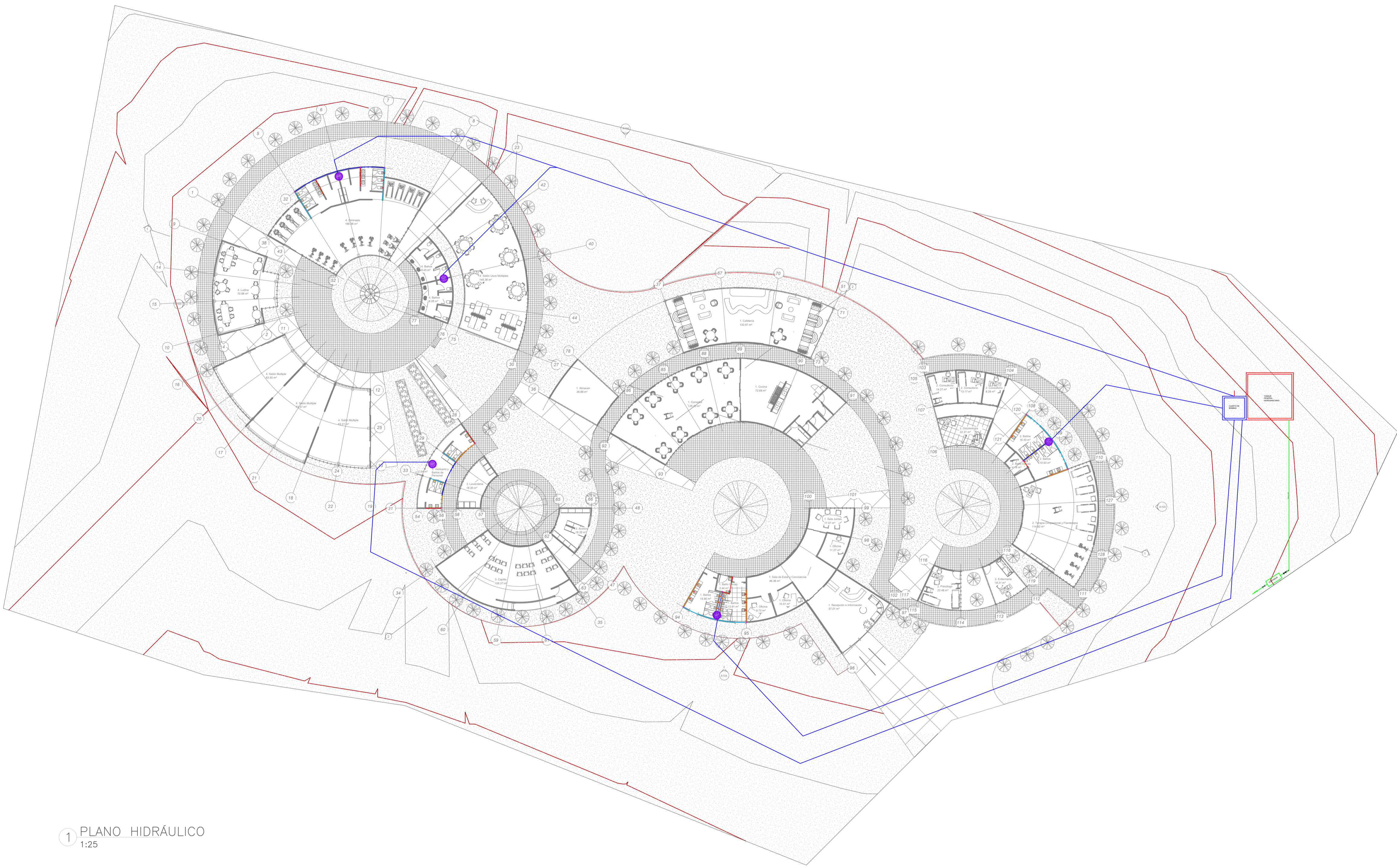

1 PLANO HIDRÁULICO
1:25

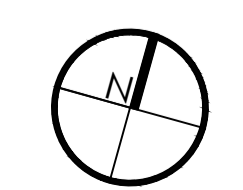

- TANQUE SEPTICO
- CAJA DE INSPECCIÓN
- TUBERIA DE 4"
- TUBERIA 2"
- TUBERIA 3"
- TUBERIA DE REVENTILACIÓN 3"
- ↙ CODO DE 45°
- ↘ YEE DE 45°

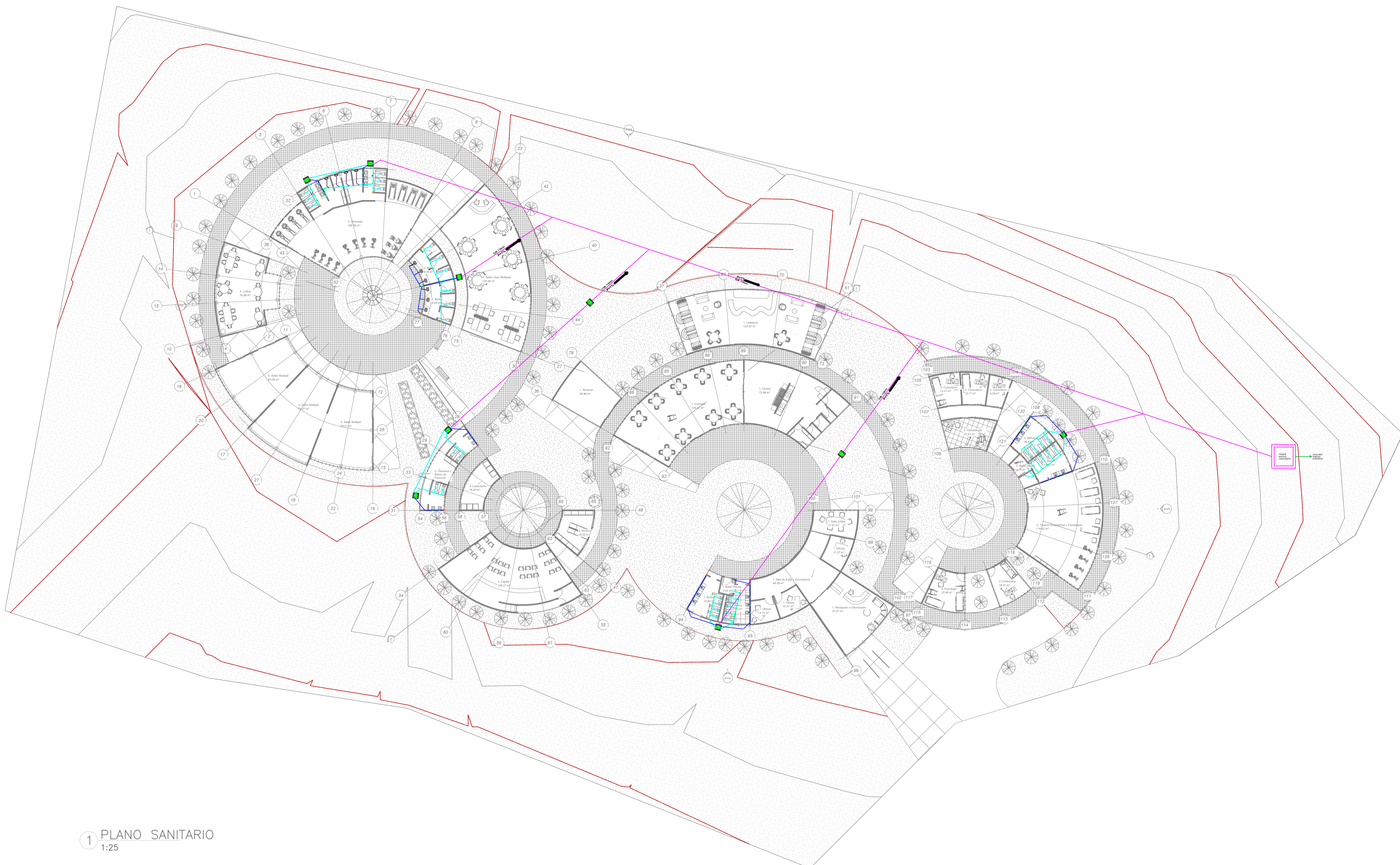

1 PLANO SANITARIO
1:25

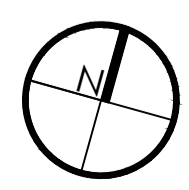

- S INTERRUPTOR SENCILLO H: 1.30m
- Sc INTERRUPTOR SENCILLO COMPUTABLE H: 1.30m
- S2 INTERRUPTOR DOBLE H: 1.30m
- S3 INTERRUPTOR TRIPLE H: 1.30m
- ACOMETIDA PARCIAL (TABLERO)
- BALA DE PISO 3000K
- FAROLES
- PANEL LED DE 60X60m
- SENSOR DE MOVIMIENTO
- TUBO CONDUIT DE 1/2 DE 3M
- TUBO CONDUIT DE 3/4 DE 3M
- CAJA CUADRADA
- TOMA CORRIENTE
- TOMA CORRIENTE GFCI

- 1.

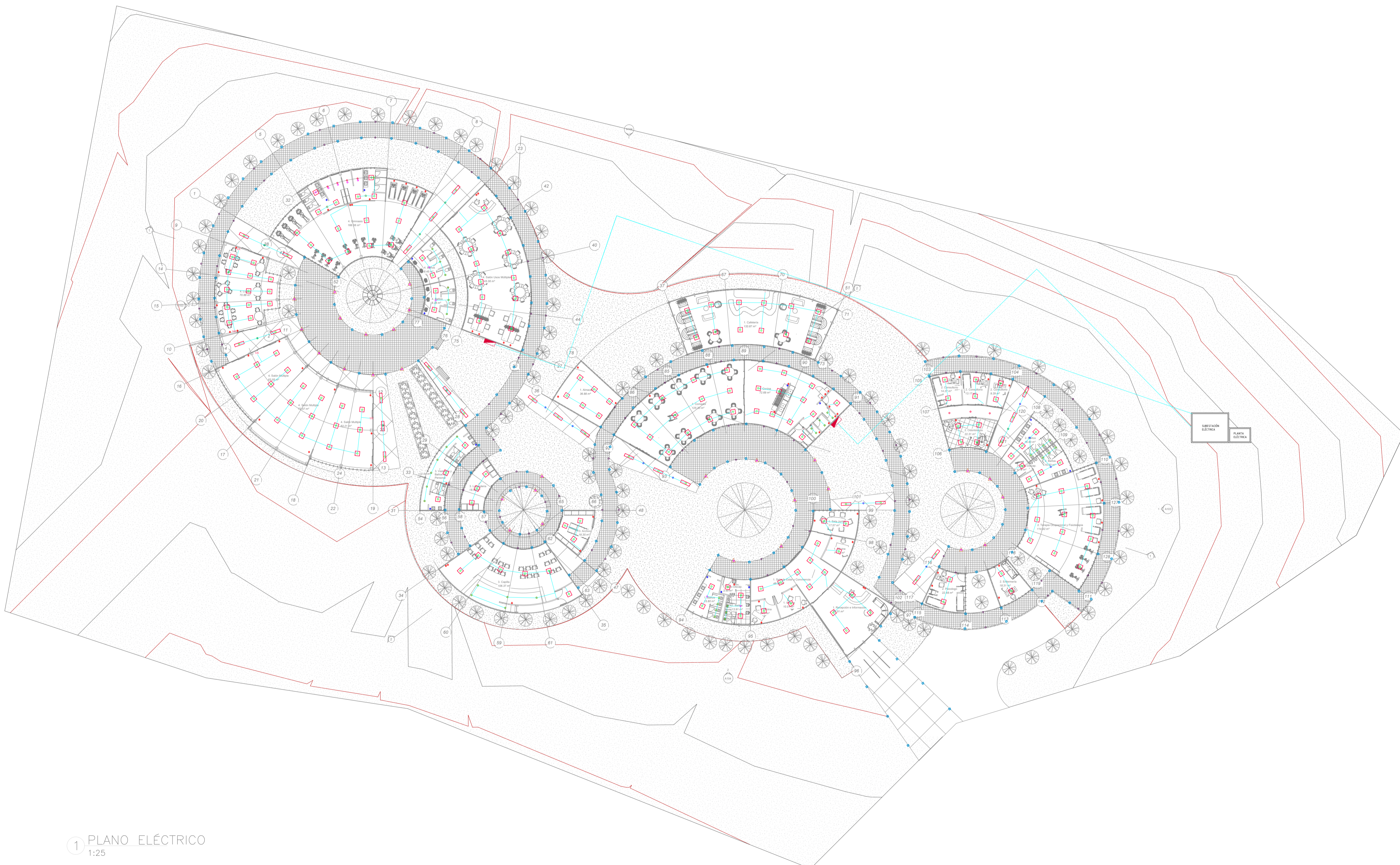

1 PLANO ELÉCTRICO
1:25

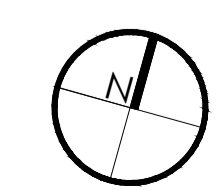



① ACCESO PRINCIPAL



① VISTA INTERIOR DEL PROYECTO – PATIOS



① AXONOMÉTRIA

TÍTULO DEL PROYECTO:

CENTRO VIDA ADULTO MAYOR COMO SUJETO VITAL EN SAN JOSÉ DE PARE BOYACÁ

CONVENCIONES:

CURSO:

OPCIÓN DE ENFASIS

CONTIENE:

VISUALIZACIONES

OBSERVACIONES:

ESCALA:

N/A

FECHA:

24/11/2025

NOMBRE DEL ARCHIVO:

POE_GC13_P07_VISUALIZACIONES

REVISIÓN:

PLANO No.

PLANCHAS No.

17

18

VISUALIZACIONES



1 PATIO CENTRAL – BLOQUE DE ACTIVIDADES



1 CAFETERIA



1 CONSULTORIOS



1 BAÑOS