ANALISIS EQUIPAMIENTOS Y PARIMONIO

# BIOPARQUE SANTUARI

ESTRATEGIA DE DISEÑO

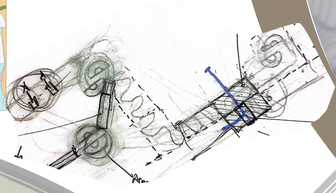

## MARCO CONCEPTUAL

FLORA Y FAUNA

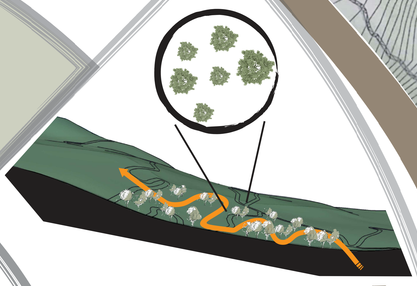

El ecoturismo es un turismo responsable en áreas naturales, que busca conservar el medio ambiente y mejorar el bienestar de las comunidades locales. Promueve el conocimiento y la apreciación de la naturaleza, minimiza los impactos negativos y contribuye a la conservación de los recursos naturales y culturales.

Conservación del medio ambiente : Protección de ecosistemas y biodiversidad.
Sostenibilidad : Uso responsable de los recursos naturales.
Educación ambiental : Conocimiento y sensibilización sobre la conservación.
Participación comunitaria : Gestión y beneficios para el desarrollo económico y social local.

Beneficios del Ecoturismo

Conservación del Medio Ambiente : Genera ingresos que pueden financiar la protección y mantenimiento de áreas naturales protegidas.

Desarrollo Económico Local : Crea empleos y oportunidades

Al preservar y revitalizar su identidad cultural, una comunidad fortalece su cohesión social y contribuye al desarrollo sostenible y la resiliencia cultural a largo plazo.

## Educación Ambiental

La educación ambiental es un proceso que busca aumentar la conciencia y comprensión sobre los problemas ambientales. Su objetivo es capacitar a individuos y comunidades para que tomen decisiones informadas y actúen de manera responsable con respecto al medio ambiente.

### Objetivos

1. Conciencia: Desarrollar una comprensión general de los problemas ambientales.
2. Conocimiento: Proveer información detallada sobre el medio ambiente y sus desafíos.
3. Actitudes: Fomentar valores y preocupaciones por la sostenibilidad y la conservación.
4. Habilidades: Desarrollar competencias para identificar y resolver problemas ambientales.
5. Participación: Incentivar la toma de decisiones y acciones responsables a nivel individual y comunitario.

Camino Real

### Métodos y Estrategias

1. Programas Escolares: Integrar la educación ambiental en el currículo escolar en todos los niveles educativos.
2. Capacitación Profesional: Ofrecer formación a educadores, líderes comunitarios y profesionales sobre temas ambientales.
3. Campañas de Concientización: Realizar campañas públicas para sensibilizar sobre problemas y soluciones ambientales.
4. Proyectos Comunitarios: Involucrar a la comunidad en actividades prácticas de conservación y sostenibilidad.
5. Uso de Tecnología: Utilizar herramientas digitales y medios de comunicación para diseminar información y educar sobre el medio ambiente.

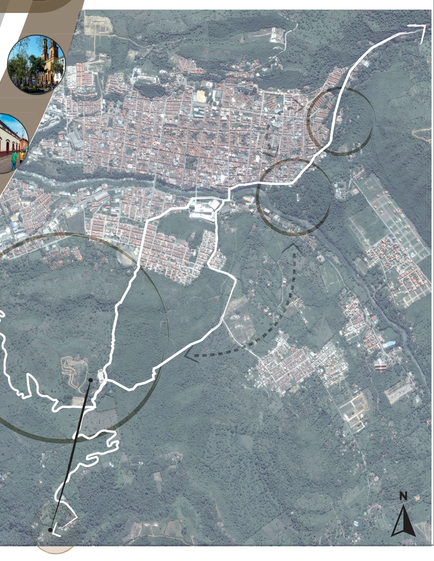

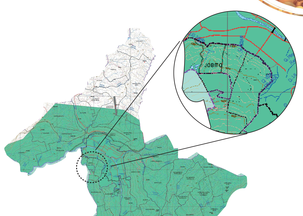


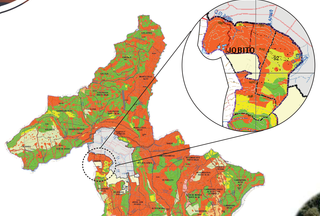


JARDÍN BOTÁNICO TROPICARIO BOGOTÁ ANÁLISIS DE TRANSICIÓN DE ESPACIOS Y RECORRIDO

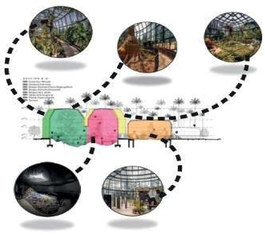

| ÁREAS IMPORTANTES PARA LA CONSERVACIÓN DE AVES MUNICIPIO DE SAN GIL | | | | |
|---|---|---|---|---|
| NOMBRE | SIMBOLO | DESCRIPCIÓN | ÁREA (ha) | (%) |
| Bosques Secos del Valle del Río Chicamocha | BSVRCH | En Suelo Rural | 10986,12 Ha | 74.08 % |
| | | En Suelo Urbano | 819,52 Ha | 5.53 % |
| | | En Suelo de Expansión Urbana | 199,25 Ha | 1.34 % |
| Sin Categorización | SIC | En Suelo Rural | 2824.92 Ha | 19.05 % |
| ÁREA TOTAL DEL MUNICIPIO | | | 14829.81 ha | 100 % |

| LEYENDA MAPA DE CONFLICTOS DE USOS DEL SUELO RURAL | | | |
|---|---|---|---|
| COLOR | SIMBOLO | DESCRIPCIÓN | ÁREA (ha) |
| | O3 | Sobreutilización severa | 7112.41 ha |
| | O2 | Sobreutilización moderada | 243.15 ha |
| | O1 | Sobreutilización ligera | 300.68 ha |
| | S3 | Subutilizado severo | 252.95 ha |
| | S2 | Subutilizado moderado | 81.23 ha |
| | S1 | Subutilizado ligero | 787.36 ha |
| | A | Adecuado | 5033.86 ha |
| ÁREA TOTAL DE CONFLICTO DE USOS DEL SUELO | | | 13811.64 ha |