

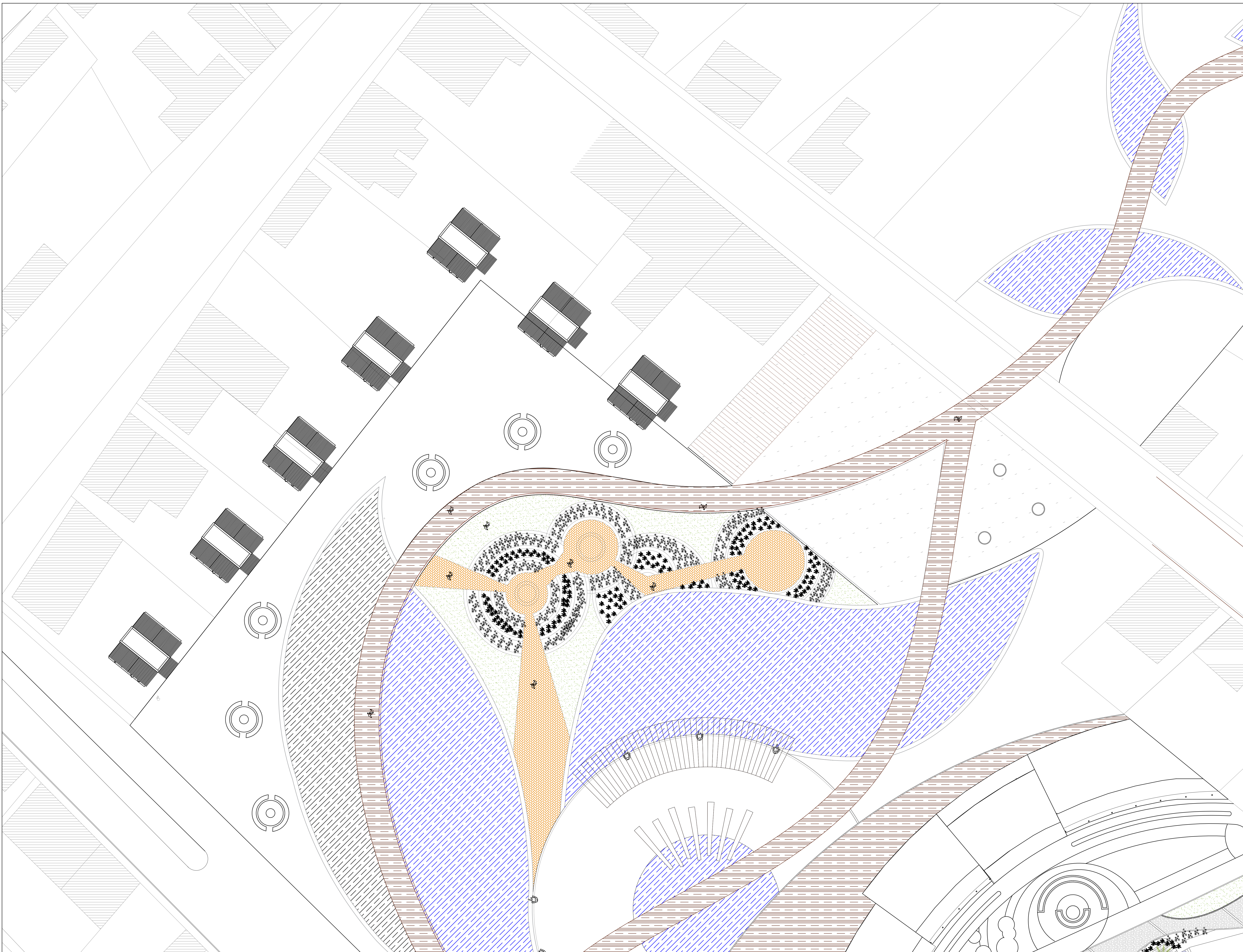





| | | |
|---|-----------------|-------------|
| REVISIÓN: | PLANO No. | PLANCHA No. |
| 1 | A-001 | 1 DE 8 |
|  <p>UNIVERSIDAD La Gran Colombia</p> | | |
| <p>FACULTAD DE ARQUITECTURA</p> | | |
| <p>ESTUDIANTE:</p> <p>ANA RUBY SANCHEZ MARTINEZ</p> | | |
| <p>PROYECTO:</p> <p>DBC MOMIL</p> <p>EL DISEÑO BIOFILICO COMO CONECTOR ENTRE</p> <p>SEMESTRE I 2019</p> | | |
| <p>DOCENTE:</p> <p>Arq.Fabian Alonso Sarmiento Veles</p> | | |
| <p>CONTIENE:</p> | | |
| <p>REVISÓ:</p> <p>Arq.Fabian Alonso Sarmiento Veles</p> | | |
| ESCALA: | FECHA: | |
| INDICADA | MAYO 31 DE 2019 | |
| ARCHIVO: | FECHA COPIA: | |
| | 31/05/2019 | |
| OBSERVACIONES: | | |

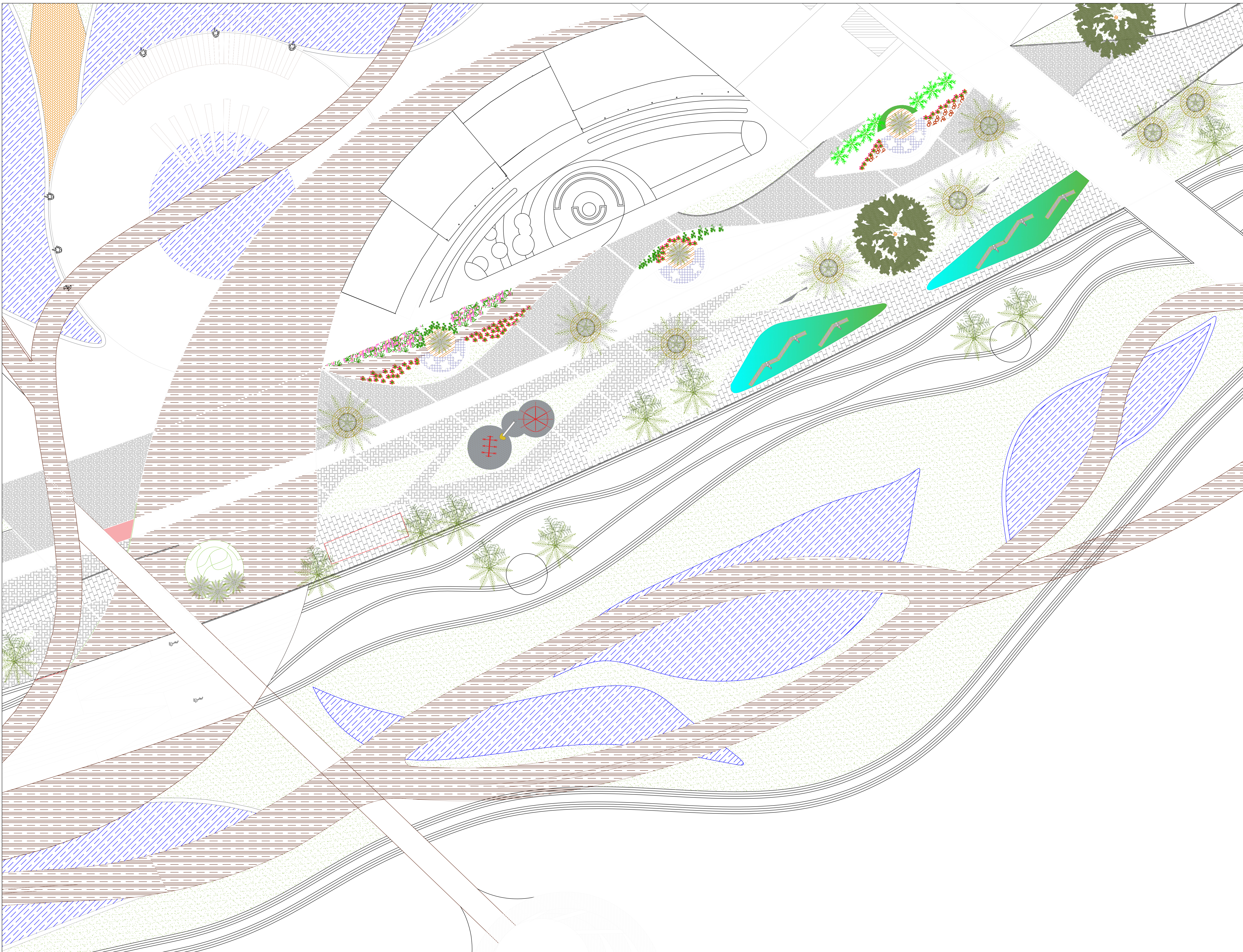

| | | |
|---|-----------------------|-------------|
| REVISION | PLANO No. | PLANCHA No. |
| 1 | A-001 | 2 DE 8 |
|  <p>UNIVERSIDAD La Gran Colombia</p> | | |
| <p>FACULTAD DE ARQUITECTURA</p> | | |
| <p>ESTUDIANTE:</p> <p>ANA RUBY SANCHEZ MARTINEZ</p> | | |
| <p>PROYECTO:</p> <p>DBC MOMIL</p> <p>EL DISEÑO BIOFILICO COMO CONECTOR ENTRE</p> <p>SEMESTRE I 2019</p> | | |
| <p>DOCENTE:</p> <p>Arq.Fabian Alonso Sarmiento Veles</p> | | |
| <p>CONTIENE:</p> | | |
| <p>REVISÓ:</p> <p>Arq.Fabian Alonso Sarmiento Veles</p> | | |
| ESCALA: | FECHA: | |
| INDICADA | MAYO 31 DE 2019 | |
| ARCHIVO: | FECHA COPIA: | |
| | 31/05/2019 | |
| OBSERVACIONES: | | |
| REVISION | PLANO No. | PLANCHA No. |
| 1 | A-001 | 2 DE 8 |



| | | |
|---|-----------------------|-------------|
| REVISIÓN: | PLANO No. | PLANCHA No. |
| 1 | A-001 | 3 DE 8 |
|  <p>UNIVERSIDAD La Gran Colombia</p> | | |
| <p>FACULTAD DE ARQUITECTURA</p> | | |
| <p>ESTUDIANTE:</p> <p>ANA RUBY SANCHEZ MARTINEZ</p> | | |
| <p>PROYECTO:</p> <p>DBC MOMIL</p> <p>EL DISEÑO BIOFILICO COMO CONECTOR ENTRE</p> <p>SEMESTRE I 2019</p> | | |
| <p>DOCENTE:</p> <p>Arq.Fabian Alonso Sarmiento Veles</p> | | |
| <p>CONTIENE:</p> | | |
| <p>REVISÓ:</p> <p>Arq.Fabian Alonso Sarmiento Veles</p> | | |
| ESCALA: | FECHA: | |
| INDICADA | MAYO 31 DE 2019 | |
| ARCHIVO: | FECHA COPIA: | |
| | 31/05/2019 | |
| OBSERVACIONES: | | |
| REVISIÓN: | PLANO No. | PLANCHA No. |
| 1 | A-001 | 3 DE 8 |



| | | |
|---|-----------------|-------------|
| REVISIÓN | PLANO No. | PLANCHA No. |
| 1 | A-001 | 4 DE 8 |
|  <p>UNIVERSIDAD La Gran Colombia</p> | | |
| <p>FACULTAD DE ARQUITECTURA</p> | | |
| <p>ESTUDIANTE:</p> <p>ANA RUBY SANCHEZ MARTINEZ</p> | | |
| <p>PROYECTO:</p> <p>DBC MOMIL</p> <p>EL DISEÑO BIOFILICO COMO CONECTOR ENTRE</p> <p>SEMESTRE I 2019</p> | | |
| <p>DOCENTE:</p> <p>Arq.Fabian Alonso Sarmiento Veles</p> | | |
| <p>CONTIENE:</p> | | |
| <p>REVISÓ:</p> <p>Arq.Fabian Alonso Sarmiento Veles</p> | | |
| ESCALA: | FECHA: | |
| INDICADA | MAYO 31 DE 2019 | |
| ARCHIVO: | FECHA COPIA: | |
| | 31/05/2019 | |
| OBSERVACIONES: | | |
| REVISIÓN | PLANO No. | PLANCHA No. |
| 1 | A-001 | 4 DE 8 |



| | | |
|---|-----------------|-------------|
| REVISIÓN | PLANO No. | PLANCHA No. |
| 1 | A-001 | 5 DE 8 |
| | | |
| FACULTAD DE ARQUITECTURA | | |
| ESTUDIANTE: ANA RUBY SANCHEZ MARTINEZ | | |
| PROYECTO: DBC MOMIL EL DISEÑO BIOFILICO COMO CONECTOR ENTRE SEMESTRE I 2019 | | |
| DOCENTE: Arq.Fabian Alonso Sarmiento Veles | | |
| CONTIENE: | | |
| REVISÓ: Arq.Fabian Alonso Sarmiento Veles | | |
| ESCALA: | FECHA: | |
| INDICADA | MAYO 31 DE 2019 | |
| ARCHIVO: | FECHA COPIA: | |
| | 31/05/2019 | |
| OBSERVACIONES: | | |



| | | |
|----------|-----------|-------------|
| REVISIÓN | PLANO No. | PLANCHA No. |
| 1 | A-001 | 6 DE 8 |

| | |
|----------|-----------------|
| ESCALA: | FECHA: |
| INDICADA | MAYO 31 DE 2019 |

| | |
|----------|--------------|
| ARCHIVO: | FECHA COPIA: |
| | 31/05/2019 |

| |
|----------------|
| OBSERVACIONES: |
| |

| |
|-----------------------------------|
| REVISÓ: |
| Arq.Fabian Alonso Sarmiento Veles |

| |
|-----------|
| CONTIENE: |
| |

| |
|-----------------------------------|
| DOCENTE: |
| Arq.Fabian Alonso Sarmiento Veles |

| |
|---|
| PROYECTO: |
| DBC MOMIL |
| EL DISEÑO BIOFILICO COMO CONECTOR ENTRE |
| SEMESTRE I 2019 |

| |
|---------------------------|
| ESTUDIANTE: |
| ANA RUBY SANCHEZ MARTINEZ |

| |
|--------------------------|
| FACULTAD DE ARQUITECTURA |
|--------------------------|

| |
|------------------------------|
| UNIVERSIDAD La Gran Colombia |
|------------------------------|

| |
|-----------------------|
| UNIVERSITAS LIBERABIT |
|-----------------------|

| | | |
|-----------|-------------|----------|
| PLANO No. | PLANCHA No. | REVISIÓN |
| A-001 | 6 DE 8 | 1 |

