EDIFICIO PARA LA INTEGRACION DE SERVICIOS CIUDADANOS Y ADMINISTRATIVOS

MOSQUERA CUNDINAMARCA

Mosquera Cundinamarca está ubicada a 10km de Bogotá y hace parte del área metropolitana de la ciudad, el cual tiene una población de 93.600 habitantes aproximadamente. acarreando nuevas dinámicas dentro de cada municipio, y una de estas dinámicas es la perdida de identidad de la población nativa de los municipios

LOCALIZACION

ANALISIS HISTORICO

MANZANA MOSQUERA 1954

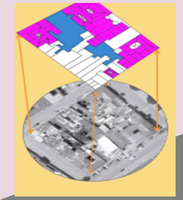

Las construcciones con valor arquitectónico cuentan con características, como: patios centrales, cubiertas inclinadas y se evidenciaban lotes vacíos o espacios sin construir.

LLENOS

VACIOS

JUSTIFICACION

1. El municipio establece carencias de recursos físicos y humanos debido al crecimiento acelerado de la población.
2. Se identifica la necesidad de contar con estrategias para la restauración de los bienes de patrimonio cultural usados para la prestación de servicios y atención.
3. Se evidencia la necesidad de generar nuevos espacios que abarque una cobertura optima para la población.
4. Se evidencia la falta de equipamientos que puedan cubrir la demanda de prestación de servicios gubernamentales.

POBLACION

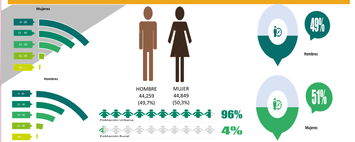

USOS

COMERCIO
VIVIENDA
INSTITUCIONAL
INDUSTRIA
MIXTO

ALTURAS

1-2
3-4
5-6

ECOLOGICO

- Desierto de sabrinsky
- Piedras de usca
- Laguna la herrera
- Humedal ciénaga del Gualí

DENSIDAD

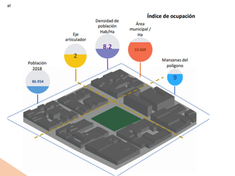

ANALISIS

Encontramos que cuenta con 32 dependencias para el sector público, de las cuales solo el 25% de ellas se encuentran allí.

PREGUNTA PROBLEMA

¿ como una propuesta arquitectónica de un edificio administrativo, por medio de las dependencias administrativas puede facilitar los procesos, fomentando la inclusión de la población vulnerable. Optimizando las discapacidades actuales del municipio?

PLANTEAMIENTO TEORICO

1. Preservación de inmuebles generando identidad.
2. Cubrir las necesidades básicas de la comunidad.
3. Respetar los valores sociales y las tradiciones culturales.
4. Cubrir las necesidades básicas de las comunidades.
5. Preservar el medio ambiente.
6. Lograr las aspiraciones humanas como sociedad.

Zona de alta contaminación sónoffers debido a la cantidad de smog producida por los vehículos particulares como transporte público.

Zona de alta contaminación visual debido al alto comercio que se encuentra en el sector y la falta de reglamentación con respecto a la publicidad exterior.

Zona de alta contaminación auditiva debido al tráfico y aglomeración de personas que transitan por las intersecciones debido a la conformación del sector como comercial y administrativa.

la poética del espacio, define una relación interior-exterior a través del vínculo que se ve representado por medio de ventanas, aberturas, huecos, etc. que permiten una conexión directa, con el inmenso universo que la ventana genera (Bachelard 1957).

OBJETIVO PRINCIPAL

Diseñar una edificación administrativa que supla las necesidades en tiempo y recorridos para la población que necesita acceder a estos servicios o dependencias, pensando en la población vulnerable y con discapacidades para que sea un proyecto inclusivo.

OBJETIVOS ESPECIFICOS

1. Plantear a partir de los análisis y estudios del municipio, nuevos mecanismos de conexión para las dependencias administrativas, unificando su espacialidad y componentes adecuados para la población con discapacidad y vulnerable.
2. Fortalecer las dinámicas en el sector histórico de Mosquera el cual ayude a enriquecer el sector y genere una inclusión de la población rural y urbana, donde se permitan la relación entre la contemporaneidad de la arquitectura y la tradición.
3. Diseñar a partir del entendimiento de la tipología una serie de espacios que permitan vincular diferentes dependencias administrativas en pro de prestar un buen servicio a los ciudadanos.

Bibliografía

- http://www.google.com/search?q=mosquera+cundinamarca+2018&c_id=0&client=firefox-a&hs=ZVo&rlz=1C1AVUX_ENCO745CO745&tbm=isch&tbs=qdr:y&sa=X&ved=0ahUKEwjq7ZOZ7ZPfAhUFFZAKHVCcCcMQ7Ak&biw=1366&bih=667#imgrc=ZVoqqwmXbTcMMM&imgdii=_ZVoqqwmXbTcMMM&imgrc=_