PARQUE LINEAL CANAL AMÉRICAS

FOMENTANDO EL DESARROLLO DE ESPACIOS VITALES

LOCALIZACIÓN

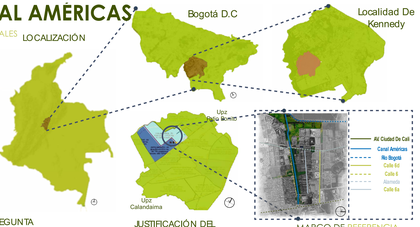

INTRODUCCIÓN

El deterioro y abandono del sector confirma a que el espacio tenga deficiencias de tipo funcional, ambiental y social, que generan problemas de inseguridad y falta de apropiación. Desde la perspectiva del urbanismo, la identificación de problemáticas dentro del contexto local, identificando las causas y como afectan la calidad de vida de los habitantes del barrio Patio Bonito. Es el área propuestar se basaba en la información y análisis realizado en el diagnóstico del barrio, en donde se identifican las problemáticas principalmente las de tipo urbano, identificando zonas que requieren revitalización y renovación.

La base de investigación y diseño se da a partir de referentes de tipo conceptual, las cuales brindan soporte conceptual en cada fase de la investigación, aplicando estrategias de intervención para realizar el desarrollo de la investigación. En el área de intervención se plantean acciones a partir de conceptos como renovación y revitalización, teniendo en cuenta el fin de suplir las necesidades urbanísticas, de conexión y de integración del espacio público con su entorno.

Otro de los objetivos en la parte de intervención desde la investigación es el reconocimiento de la actividad especialmente de comercio, ya que esta actividad es muy frecuente dentro del sector ya que se encuentra el centro comercial Tintal Plaza y el barrio Patio Bonito, buscando además generar una integración de los barrios y ser cree mejores conexiones.

RESUMEN

PREGUNTA
PROBLEMA

JUSTIFICACIÓN DEL
PROBLEMA

MARCO DE REFERENCIA

OBJETIVO
GENERAL

Proponer el diseño de un parque lineal a lo lancuno del cuerpo de agua Canal Américas, partiendo de los conceptos del libro de Entornos Vitales y contribuyendo a desarrollo de espacio colectivos para los habitantes del sector.

HIPOTESIS

ÁRBOL DE PROBLEMAS

OBJETIVOS
ESPECÍFICOS

1. Compilar información del área de estudio en donde se haga el reconocimiento de condiciones geográficas, historia del lugar y dinámicas del sector.

LÍNEA DEL TIEMPO DE
DESARROLLO BARRIO PATIO BONITO

2. Asimilar los conceptos del libro entornos vitales generando el desarrollo de análisis, conclusiones, estrategias y elaboración de acciones sobre una tipología de parque lineal.

LÍNEA DEL TIEMPO DE
DESARROLLO BARRIO EL TINTAL

3. Proponer red de espacio público por medio de una tipologia de parque lineal en donde el desarrollo de zonas de recreación y esparcimiento se vincule el hombre con la naturaleza y generando así un entorno vital.

AERO FOTOGRAFÍA
1994

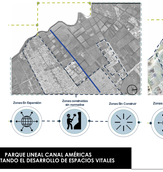

AERO FOTOGRAFÍA
2004

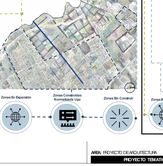

AERO FOTOGRAFÍA
2010

PARQUE LINEAL CANAL AMÉRICAS
FOMENTANDO EL DESARROLLO DE ESPACIOS VITALES

UNIVERSIDAD La Gran Colombia Facultad de Arquitectura

AREA: PROYECTO DE MODALIDAD FACULTAD

PROYECTO TEMATICO DE GRADO

PROGRESIÓN X

MARCO CONCEPTUAL

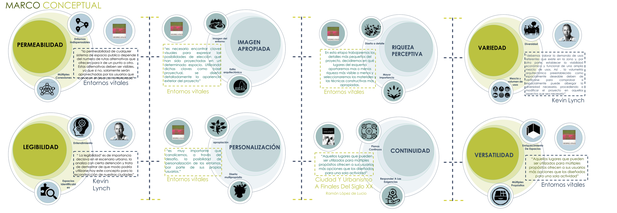

METODOLOGÍA

FASE 1. Proceso de investigación y recopilación — Aplicación de conceptos; Soporte teórico; Desarrollo de problemáticas

FASE2. Proceso de análisis — Clasificación de información; Identificación de dinámicas; Reconocimiento condicionantes

FASE3. Tratamiento y explotación de datos — Técnicas e instrumentos; Desarrollo del diseño; Variables resultantes

FASE4. Proceso de diseño — Proyección física de conceptos; Aplicación de modelos y representación; Constructivo y de representación

MARCO TEÓRICO

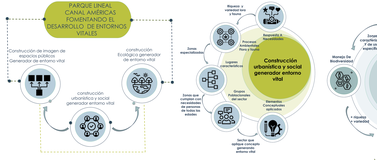

VISIÓN GENERAL DESDE EL ASPECTO SOCIAL

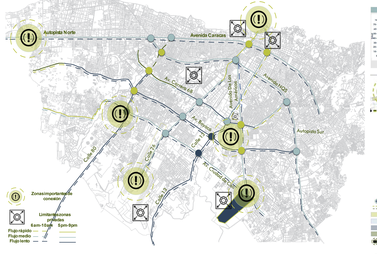

ANÁLISIS MESO

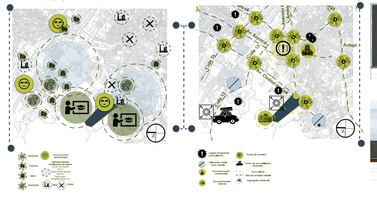

PERFIL VIAL
C.C TINTAL AV CIUDAD DE CALI

PERFIL VIAL
CALLE 55-C.C TINTAL

MARCO ANALÍTICO

CONCLUSIONES

CONCLUSIONES DOFA

ORGANIGRAMA

ANÁLISIS
MICRO

DINÁMICAS
PERMEABILIDAD-VERSATILIDAD-LEGIBILIDAD

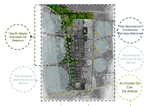

DINÁMICAS
VARIEDAD-PERSONALIZACIÓN-FIGUEZA PERCEPTIVA

DINÁMICAS
PERSONALIZACIÓN-IMAGEN APROPIADA-FIGUEZA PERCEPTIVA

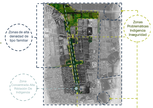

DINÁMICAS
VARIEDAD-VARIEDAD

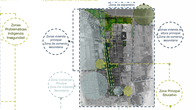

BIOCLIMÁTICA

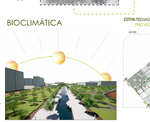

La urbanización en la ciudad de Bogotá, la velocidad de los vientos que se prevén por lo tanto es necesario controlar la iluminación natural que llega a cada uno de los espacios, buscando que los espacios se mantengan un alto grado de confort térmico, lo cual se puede esquiematizar como: en las zonas de jardines y zonas verdes.

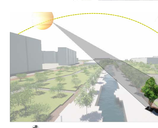

ESTRATEGIAS PROYECTUALES

Planta de tratamiento de agua para canal Américas

Tratamiento vial Conexiones Tintal-Patio Bonito