ESPACIOS RESIDUALES EN LOS BARRIOS BORDE DE LADERA Y ESTRATEGIAS URBANAS PARA EL MEJORAMIENTO DE LA CALIDAD DE VIDA: CASO DE ESTUDIO BARRIO CERRO NORTE.

MEMORIA CONCEPTUAL

PIRÁMIDE PROBLÉMICA

- **ESPACIOS RESIDUALES** — 6
- **AUTOCONSTRUIDOS** — 5
- **SIN PLANIFICACIÓN** — 4
- **BARRIOS BORDE LADERA DE ORIGEN INFORMAL** — 3
- **BARRIOS DE EXPANSIÓN** — 2
- **CIUDAD EN CRECIMIENTO CONSTANTE** — 1

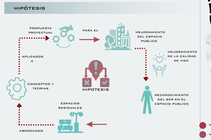
REFERENTES TEÓRICOS



ARBOL DEL PROBLEMA



HIPÓTESIS



OBJETIVOS



DISEÑAR UN PROYECTO URBANO DE ESPACIO PUBLICO, BASADO EN LOS CONCEPTOS DE AUTORES COMO LE-BENTLEY, MANUEL DE SOLA MORALES, RICHARD SENNET Y JORDI BORJA PARA EL BARRIO CERRO NORTE, QUE CONTRIBUYA AL MEJORAMIENTO DEL DISFRUTE DEL ESPACIO PUBLICO Y A SU VEZ, REUTILICEN ESPACIOS RESIDUALES DEL BARRIO CERRO NORTE.

- IDENTIFICAR LAS AREAS PROBLEMATICAS ASOCIADAS AL ESPACIO PUBLICO Y ESPACIOS RESIDUALES EN EL BARRIO CERRO NORTE, ESTABLECIENDO TENDENCIAS EN CUANTO AL CONCEPTO DE PEU URBANA DE MANUEL DE SOLA MORALES.
- COMPARAR DIFERENTES AUTORES Y REFERENTES A FIN DE CREAR ESTRATEGIAS PROYECTUALES Y ADECUADAS.
- PLANTEAR ESTRATEGIAS PROYECTUALES QUE CONTRIBUYA AL MEJORAMIENTO.
- IMPLEMENTAR LOS CONCEPTOS DE LOS AUTORES PARA DEFINIR ESTRATEGIAS DE INTERVENCIÓN EN EL LUGAR MEDIANTE UN ESQUEMA Y PIEZA ESCALA MACRO, MESO Y MICRO.
- INTEGRAR MANTENIMIENTOS LOS CONCEPTOS TEORICOS PARA GENERAR UNA PROPUESTA DE ESPACIO PUBLICO
- EVALUAR LAS ESTRATEGIAS RESULTANTES DEL ANALISIS DE CONCEPTOS.

REFERENTES

REFERENTES PROYECTUALES

COMPLEJO DE ALEGRIA - BRASIL → CONCEPTOS



ANÁLISIS ESCALA MACRO


ESTRATIFICACIÓN
ESTRUCTURA ECOLÓGICA PRINCIPAL
MALLA VIAL
BOSQUE ALTO ANDINO
BOSQUE BAJO
BOSQUE ALTO ANDINO
BOSQUE BAJO
BOSQUE ALTO ANDINO
BOSQUE BAJO