

# CULMA AMOYA

## CENTRO MULTIPROPÓSITO

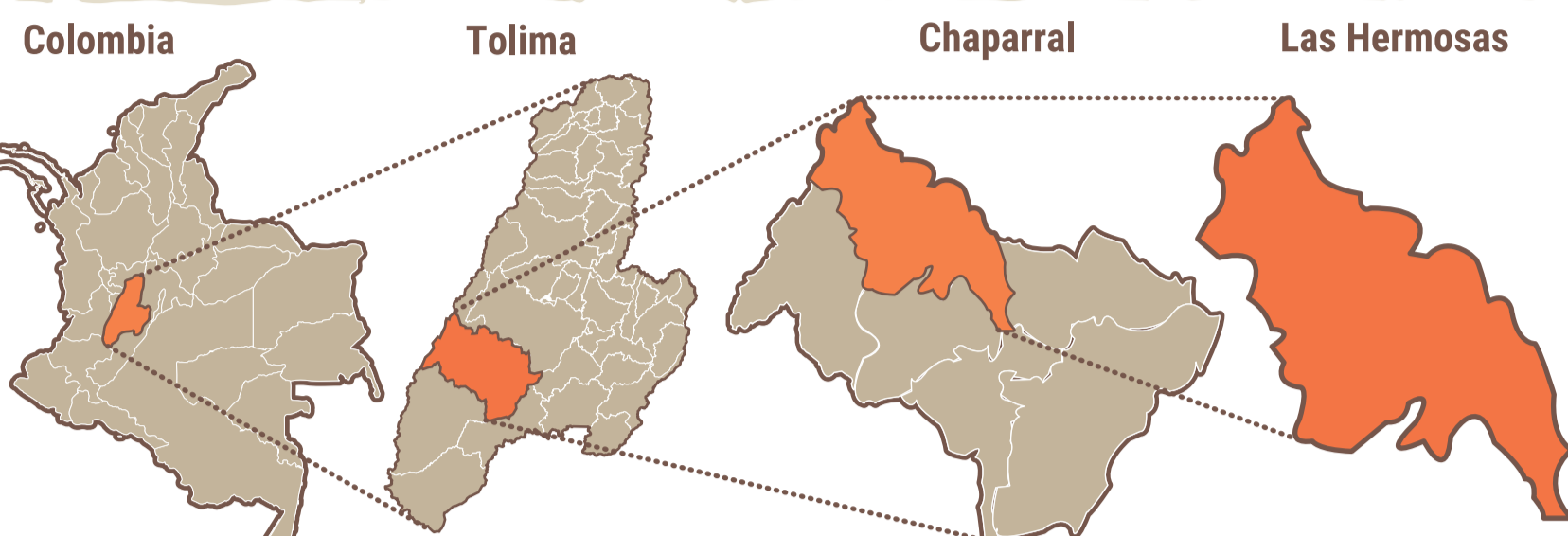

Colombia, país ubicado en América del sur, en donde se resaltan sus vestigios ancestrales indígenas. Tolima departamento caracterizado por su clima templado, sus fuertes vientos y la historia de los indígenas Pijao. Chaparral municipio cuyo nombre representa las muchas plantas del territorio llamadas chaparras, además de ser reconocida por su topografía montañosa. Las Herosas es un corregimiento marcada por el conflicto armado, es habitada por indígenas y campesinos, y se ubica sobre la Cuenca del río Amoya.

- Se entiende la tierra como recurso productivo y económico. La actividad agropecuaria sustenta su vida; constituye su ingreso económico. Generalmente son monolingües. Su vestimenta es igual o muy parecida entre las distintas regiones. No se reconocen étnicamente.
- Sus autoridades, formas de organización y leyes son del país, son sujetos individuales. Proyecto Educativo basado en los estándares que propone el gobierno "Escuela Nueva". Materiales constructivos comunes e industrializados.
- Acceso a la salud de manera común, en eps y con médicos con estudios de academia. Religiones basadas en la existencia de un único Dios.

### CONCEPTO

Entendiendo el equilibrio en el territorio como un objetivo de la línea de vida de la cultura Pijao y así mismo desde la cosmovisión indígena se plantea al hombre como un ser armónico encargado de mantener el equilibrio.



### FUNCIÓN



Para el pueblo Pijao el equilibrio entre el hombre y su entorno se entrelaza en sus valores de conservación y protección por su entorno natural. El equilibrio se basa en producir solamente lo que se consume sin alterar y sobrepasar los recursos de la madre tierra.



### HIPÓTESIS

Dado que el sector presenta un abandono y falta de apropiación de los habitantes, se requiere utilizar la participación ciudadana como un método para planificar la renovación del lugar, solucionando así los problemas espaciales.

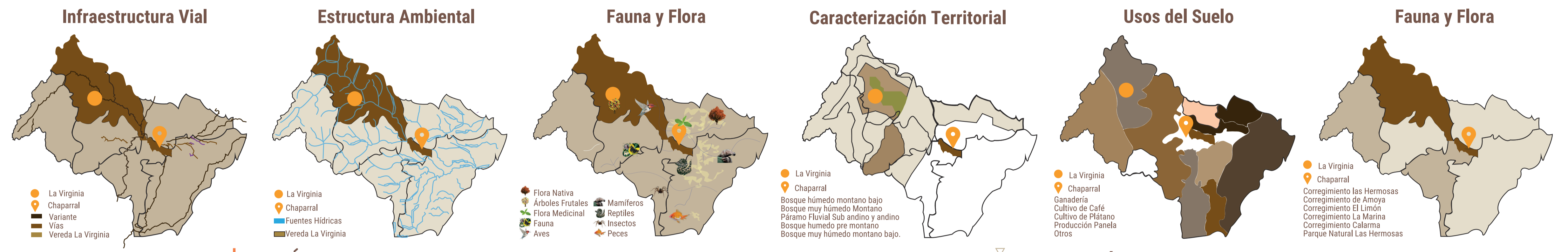

### CAMPESINOS INDÍGENAS PIJAOS

Corregimiento Las Herosas	6.541 Hab.
Vereda La Virginia	2.960 en Chaparral
Unidades Productivas	11 Cabildos
Unidades Productivas Agrícolas	6 Reconocidos por MinInterior
Unidades Productivas No Agrícolas	303 Habitantes
Unidades Productivas No Agrícolas	39 Familias

- Ocupa la tierra con un sentido de territorio (madre tierra) donde él mismo es parte. La actividad agropecuaria es una de sus estrategias de auto-sostenimiento. Generalmente es bilingüe, maneja una lengua materna distinta al castellano. Su vestimenta lo identifica. Se adscriben étnicamente a un grupo o nación o pueblo. Respeto a sus autoridades, su organización y normas, porque son sujetos colectivos. Proyecto Educativo propio. La etnoeducación. Materiales tomados de la naturaleza, vernáculos y tradicionales. Creencia en medicina ancestral, parteras y médicos tradicionales. Creencias basadas en la existencia de distintos dioses, como el sol y la luna.

### APROPIACIÓN CULTURAL



### ORGANIZACIÓN POLÍTICA Y ECONÓMICA



### ANÁLISIS TERRITORIAL

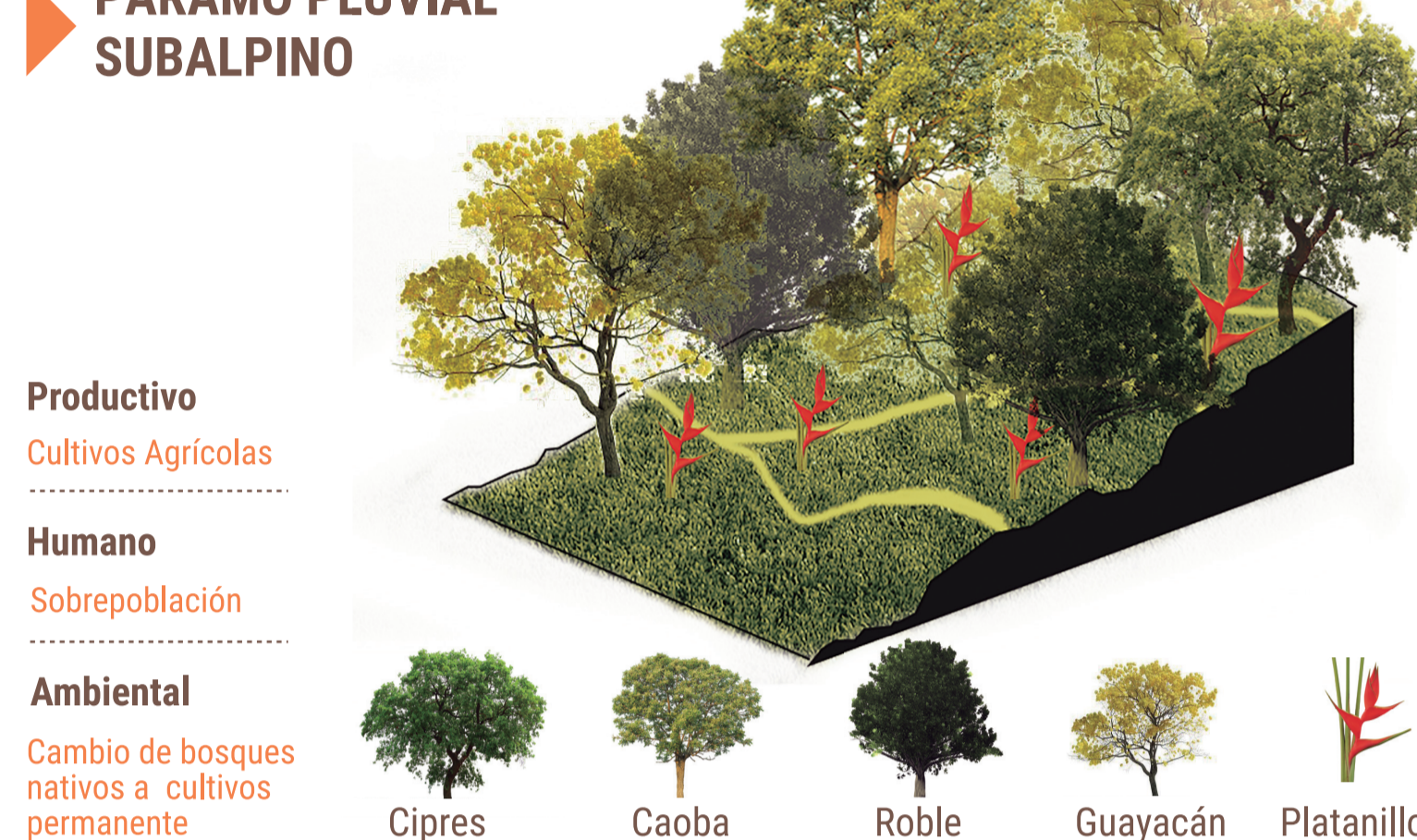

### ANÁLISIS URBANO

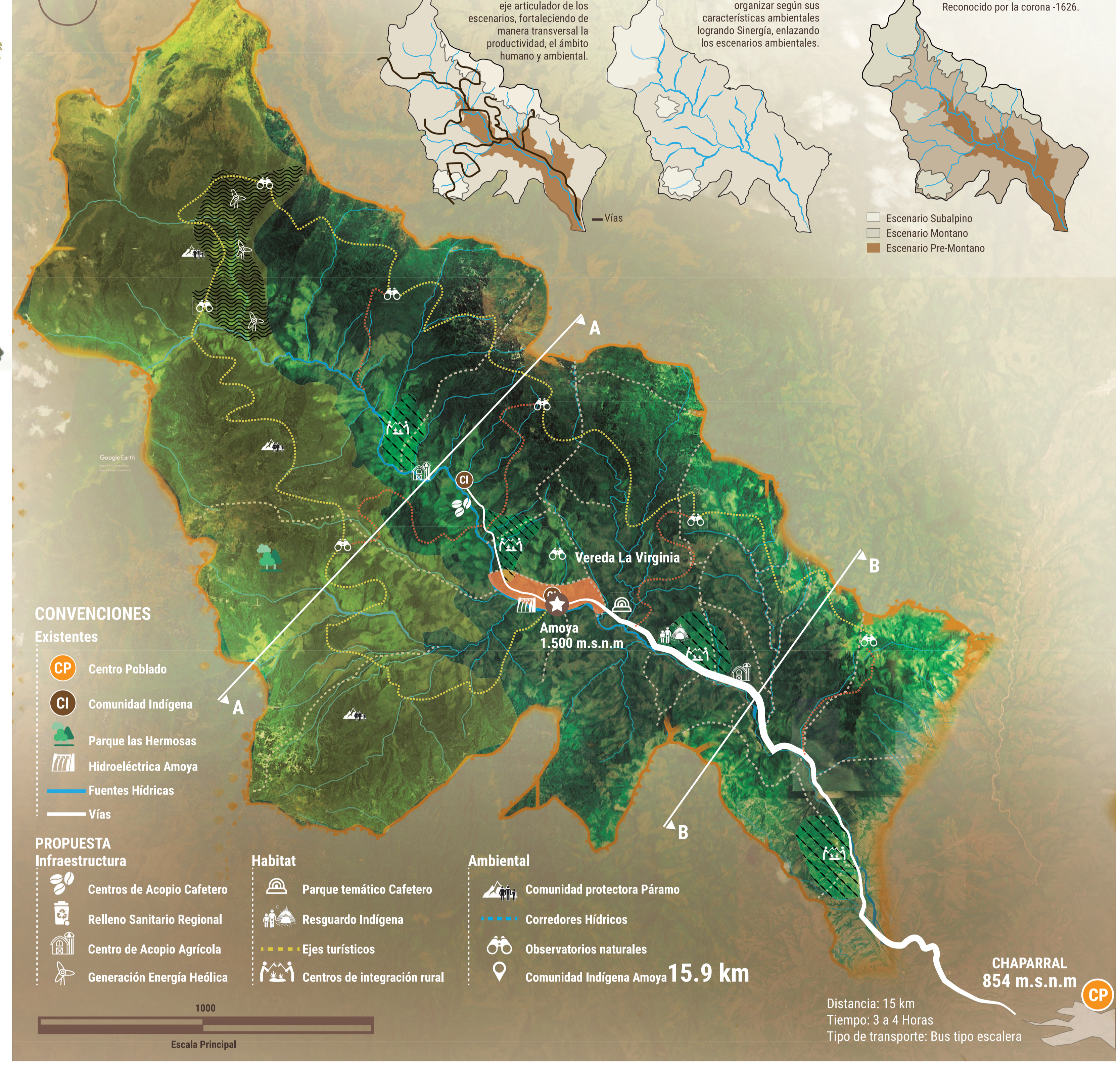

### JUSTIFICACIÓN CONFLICTO ARMADO

- En 1948: Aparecen Guerrillas Liberales en el Sur del Tolima como resultado de la muerte del Liberal Jorge Eliécer Gaitán.
- En 1949: Al sur del Tolima un corregimiento (donde se concentraban familias comunistas y liberales) es bautizado como "Gaitana" en honor al caudillo liberal asesinado el 9 de agosto de 1948.
- Desmovilización entre agosto y octubre de 1995: La excepción fueron las cuadrillas marxistas que al mando de Jacobo Prias Alape, "Charro Negro", siguieron combatiendo en el sur de Tolima.
- El 12 de abril de 1998: Cerca de 40 miembros del Frente 21 de las Farc llegaron a la vereda Vieta Hermosa en el municipio de Chaparral, Tolima.

### HISTORIA VS SECTORES

Año	Económico	Social	Ambiental	Legal
1607	Muerte del Cacique Calarca			
1627	Gran resguardo Ortega, Chaparral Reconocido por la corona			
1830	Resguardo de origen Colonial Simón Bolívar ordena devolver tierras a indígenas			
1917	Escritura gran resguardo			
1937	Disuelve el resguardo el Gobernador de Gran Neiva			
1938	Quintín Lame Ortega Lucha por la tierra			
1991	Indígenas adquieren poder político			
1917	Escritura resguardo Republicano			
1936	Reforma rural			
1890	Ley 89 Jurisdicción Indígena			
2010	Reconocimiento Cabildo Amoya			
2014	Decreto 2333 Declaración de territorios Indígenas			

### REGIONAL

La Vereda La Virginia ubicada en el corregimiento Las Herosas, es un territorio que comprende una topografía compleja por la altura a la que se encuentra 1500 m.s.n.m, además en una zona de relieve ya que está ubicada en la cordillera central, la Vereda cuenta con un 70% de áreas montañas, el 20% de áreas colinadas -atomadas y el 10% de áreas inclinadas y planas, tiene una extensión de 4973 hectáreas habitada por campesinos y 5 parcelaciones indígenas incluida la comunidad Amoya.

Su tipología de vivienda es ortogonal, de un solo piso en la zona izquierda se encuentra una zona pequeña de comercio, más adelante una hidroeléctrica, que ha generado inconvenientes tanto naturales como en la comunidad, ya que es un recurso de la madre tierra intocable, en la zona derecha esta ubicado el terreno de la comunidad donde se va a proponer el centro multipropósito.

### MODELO DE GESTIÓN

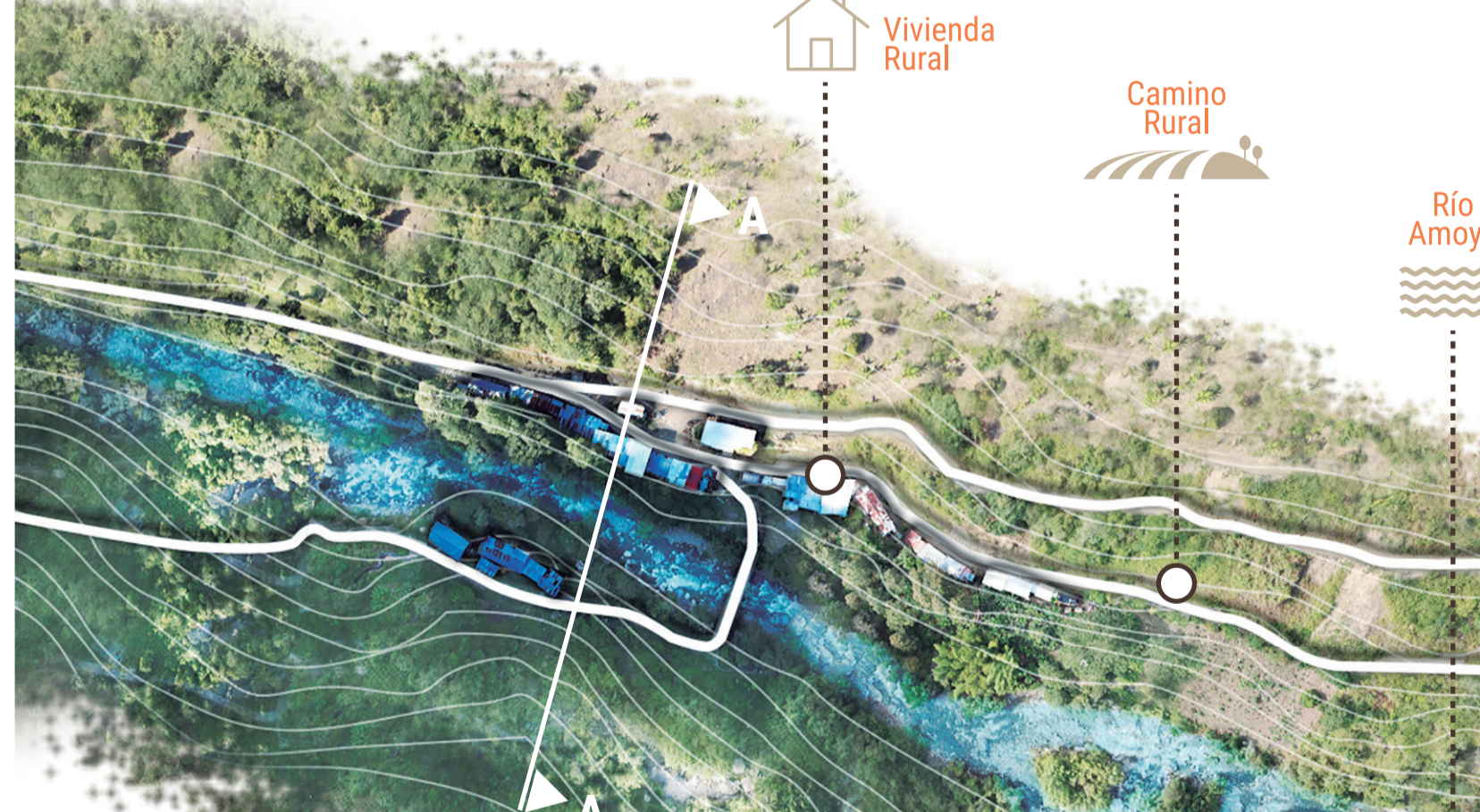

### ANÁLISIS TIPOLOGÍA VIVIENDA EXISTENTE

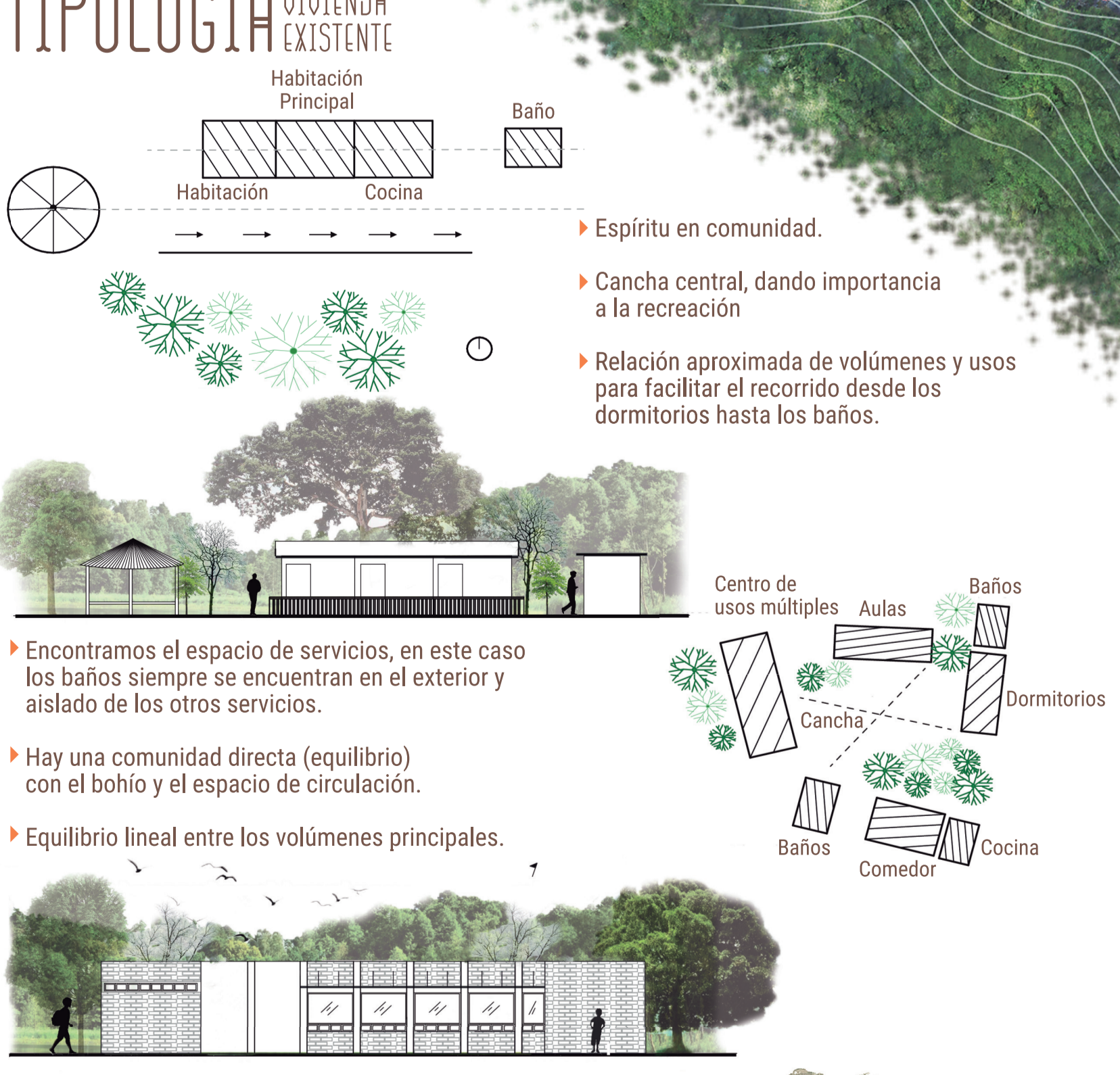

### TIPOLOGÍA VIVIENDA

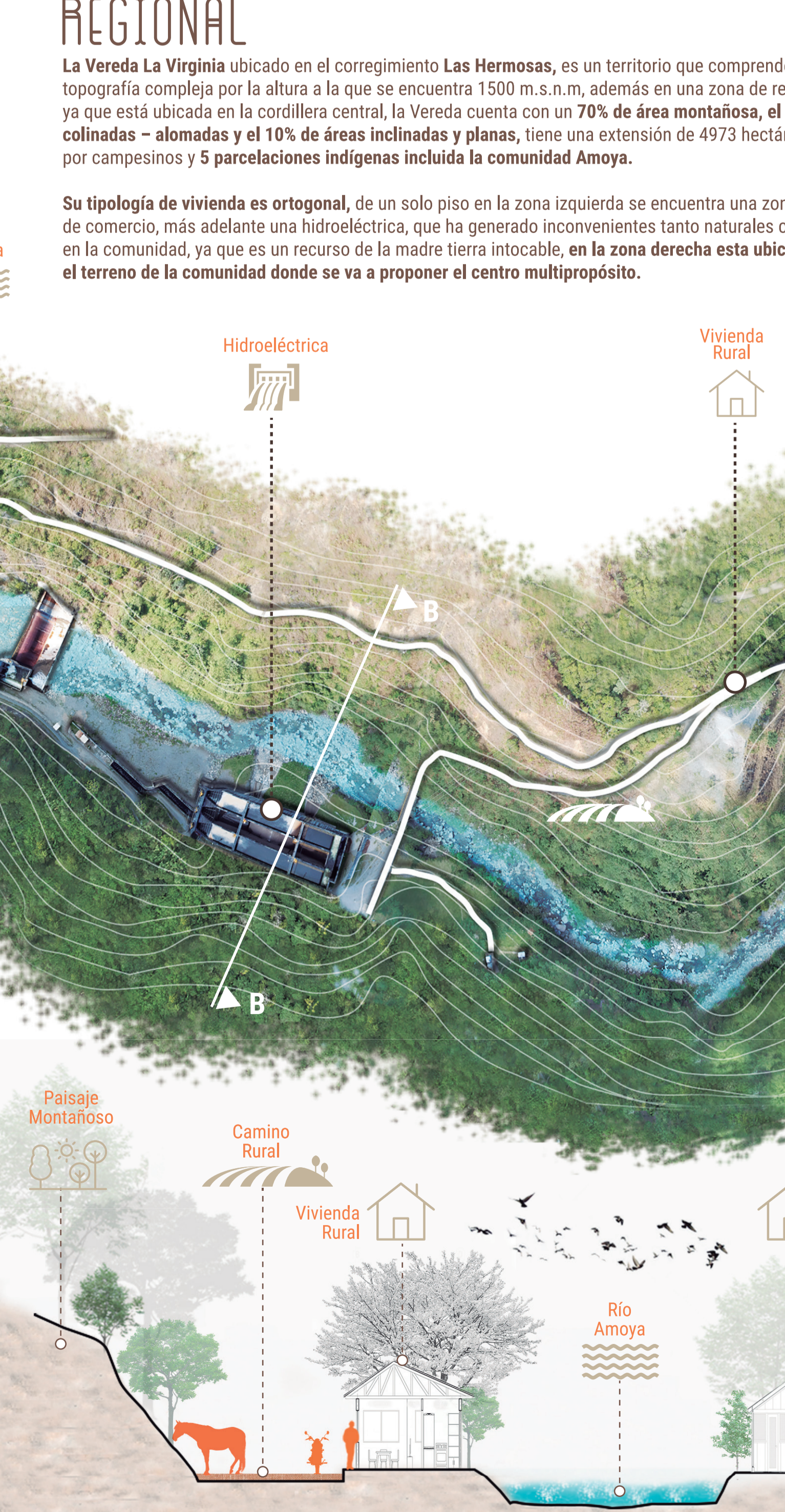

### CORTES VEREDA LA VIRGINIA



### PAISAJE VEREDA LA VIRGINIA

