BIENVENIDO A CASA CAIKE

VIVIENDA PRODUCTIVA CAMPESINA

D
- Limitaciones en la recopilación de datos debido a su ruptura histórica
- Acceso limitado a la comunidad
- Falta de acceso a recursos educativos:

O
- Limitaciones en la recopilación de datos debido a su ruptura histórica
- Acceso limitado a la comunidad
- Falta de acceso a recursos educativos:

F
- Comunidad resiliente abierta a adquirir nuevos conocimientos para mejorar su economía
- Asociación de Cabildos Indígenas del Tolima (ACIT).

A
- Poca información del territorio en estudio
- Pérdida de tierras y recursos

CLIMATOLOGÍA

Siglo XVI - XVII

1537: Primer contacto de los Pijao con los conquistadores españoles en la región andina de Colombia.

Siglo XVIII

1780: Rebelión Pijao contra el dominio español en la región.

Siglo XIX - XX

1880: Inicio de la desposesión de tierras y la asimilación forzada de los Pijao durante la consolidación del Estado colombiano.

Siglo XIX - XX

1930: Se implementa la Ley 89, que permitía la expropiación de tierras indígenas.

Década de 1950

1950: El Instituto Colombiano de Antropología e Historia (ICANH) inicia investigaciones sobre los Pijao y reconoce oficialmente su existencia como grupo indígena.

Década de 1970

1970: Los Pijao comienzan a revitalizar su cultura, idioma y tradiciones.

Década de 1990

1991: La Constitución de Colombia reconoce los derechos de los pueblos indígenas y garantiza su autonomía y autogobierno.

BOGOTÁ

COMUNIDADES INDIGENAS - REGION ANDINA

LOS PIJAO EN EL TOLIMA

PREGUNTA PROBLEMA

Como recuperar las caracteristicas constructivas tradicionales de los pijao en la comunidad indígena campesina Amoya, a través de un prototipo de vivienda productiva que fomente la agricultura como actividad económica principal

VIVIENDA

Deterioro, mal estado tanto en estructura como en estetica de las viviendas actuales.

SUELO

El terreno tiene pendientes muy marcadas las cuales dificultan el proceso constructivo

PAISAJE

Las viviendas actuales no tienen una tipologia especifica

POBLACIÓN AMOYÁ

INDIGENAS - CAMPESINOS

FAMILIAS= 87

HABITANTES= 286

CONFORMACION POR FAMILIA =DE 3 A 6 MIEMBROS

ARBOL DE PROBLEMAS

CAUSAS

- Pérdida de tradiciones y sentido de pertenencia
- Limitaciones en acceso a recursos y servicios básicos
- Pérdida de características tradicionales en las viviendas
- Pérdida de tierras y recursos agricolas

Pérdida de identidad cultural y sostenibilidad económica en la comunidad Amoyá, a causa del conflicto

- Desconexión intergeneracional
- Dificultades económicas
- Vivienda inadecuada
- Disminución de la productividad y de los ingresos economicos

OBJETIVO GENERAL

Prototipo de vivienda productiva sostenible:

Materiales autóctonos Autoconstrucción, Fomenta productividad agricola Preserva tradiciones Participación comunitaria.

OBJETIVOS ESPECIFICOS

01 ANALIZAR
Falencias fisico espaciales de la vivienda existente

02 IDENTIFICAR
Necesidades habitacionales de la comunidad

03 DISEÑAR
Prototipo de vivienda productiva

JUSTIFICACIÓN

- ¿Qué? Prototipo de vivienda productiva agricola y recuperación cultural
- ¿Por qué? Pérdida de tradición agricola como parte importante de la cultura Pijao
- ¿Para qué? Preservación de identidad cultural. Fortalecimiento en actividad economica

HIPOTESIS

Implementar diseño arquitectónico para viviendas rurales con espacios productivos, materiales autóctonos y métodos de autoconstrucción tiene impacto positivo en comunidad

MARCO CONCEPTUAL

5 PILARES

PERMACULTURA

- Diseño Integral
- Interconexión
- Interdependencia
- Ética de la Tierra
- Sostenibilidad
- Resiliencia
- Eficiencia Energética
- Minimización de Residuos
- Armonía con Ecosistemas

COSMOVISIÓN

- MOLÁ: Sitios sagrados
- IBÁNASCA: Agua
- ELIANÍ: Energía negativa
- GUIMBALES: Guerra

VIVIENDA DE INTERES CULTURAL

MINCULTURA

Arraigadas a su territorio y clima
Técnicas constructivas y materiales tradicionales
Forma de financiación
La vivienda corresponde a la población

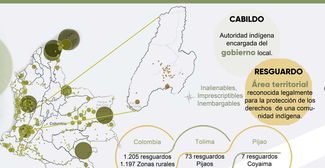

CABILDO

Autoridad indigena encargada del gobierno local.

Inalienables, Imprescriptibles, Inembargables

RESGUARDO
Área territorial reconocida legalmente para la protección de los derechos de una comunidad indígena

Colombia	Tolima	Pijao
1.205 resguardos 1.197 Zonas rurales 8 en zonas urbanas	73 resguardos Pijaos Natagaima Coyaima	7 resguardos Coyaima Ortega Natagaima

MARCO METODOLOGICO

01 OBSERVAR Y DESCRIBIR
Recorrido y registro fotografico por las viviendas en las que reciden actualmente

02 ENTREVISTAS Y OBSERVACIÓN
Entrevistas semiestructuradas y grabadas a algunos miembros de la comunidad Amoyá

03 DISEÑO PARTICIPATIVO
Espacio en el que los miembros del cabildo dibujan su vivienda ideal.

CORTE A

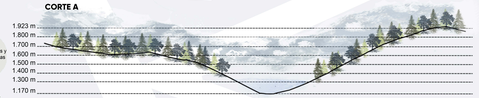

CHAPARRAL

AMENAZA DE REMOSION DE MASAS

AMENAZA DE INUNDACIÓN

VÍAS DE ACCESO

- EN BUEN ESTADO
- REGULAR A MAL ESTADO
- RESTRINGIDO O NULO
- VRD. LA VIRGINIA

PENDIENTES

- 35% - 50%
- 50% - 60%
- 60%
- SIN INFORMACIÓN
- VRD. LA VIRGINIA

AGROLOGICO

CAFE CAIKÉ

ALIANZA TRUCHÍCOLA CAIKÉ

Proyecto en desarrollo, diseñado por estudiantes de la UGC.

Siembra inicial de 11 mil alevinos de trucha arcoiris

CORTE B

NORMATIVA

- Constitución Política de Colombia
- Ley 388 de 1997 - Desarrollo Territorial
- Ley 99 de 1993 - Medio Ambiente
- Ley 21 de 1991
- Ley de Desarrollo Rural (Ley 160 de 1994)
- Ley de Patrimonio Cultural (Ley 397 de 1997)
- Ley 397 de 1997 - Cultura
- Convenio 169 de la OIT
- Decreto 651 de 2022: Vivienda de Interés Cultural
- Norma NSR-10 - Construcción Sismo Resistente

MODELOS DE GESTIÓN

MINCULTURA
Cultura, patrimonio, artístico, folclórico, politicas culturales.

GEA AGRONET
Agricultura, información, estadisticas, precios, mercados, clima.

DNP Departamento Nacional de Planeación
Nacional de Planeación (DNP). Desarrollo, planificación, politicas públicas, económico, social.

Pueblos indígenas, derechos, autonomía, territorio, cultura, representación.

GUAMO

MARCO REFERENCIAL

Prototipo de vivienda rural sostenible y productiva en Colombia

Etapa 1: Modulo base

Etapa 2: Crecimiento habitación

Etapa 3: Crecimiento esp. Trabajo + multiple

Etapa 4: Crecimiento área productiva

La vivienda esta diseñada para un desarrollo progresivo

VIVIENDA EXISTENTE

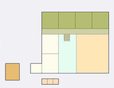

- ZONA PRIVADA
- COCINA
- ZONA SOCIAL
- ZONA DE SERVICIO
- BENEFICIADERO
- CULTIVO

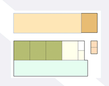

- ZONA PRIVADA
- COCINA
- ZONA SOCIAL
- ZONA DE SERVICIO
- BENEFICIADERO
- CULTIVO

ORGANIGRAMA 01

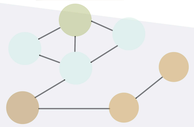

EJE ORDENADOR

MEMORIA COMPOSITIVA

ORGANIGRAMA 02

IMPLANTACIÓN

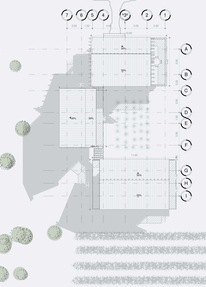

PLANTAS

CORTE

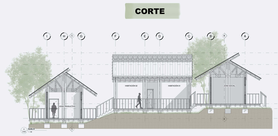

FACHADAS

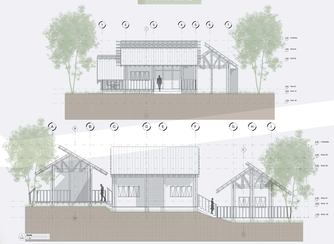

CORTE FACHADA

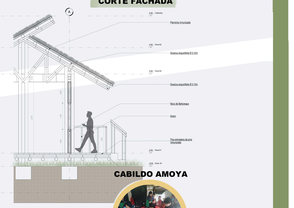

CHAPARRAL

CABILDO AMOYA