

INSTITUCIÓN DE EDUCACIÓN SUPERIOR ADVENTISTA - SEDE BOGOTÁ

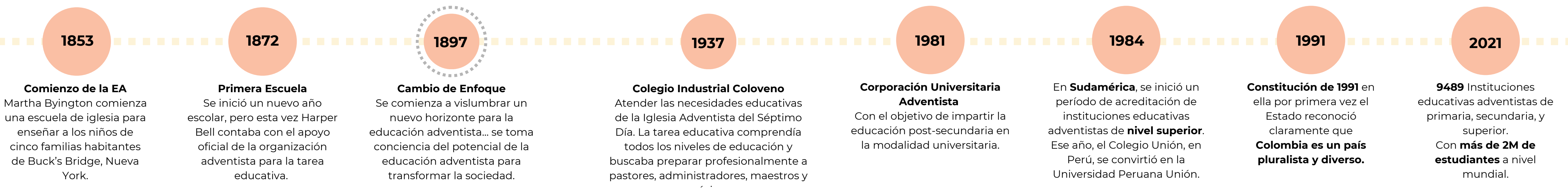

COMPRENSIÓN GLOBAL IASD

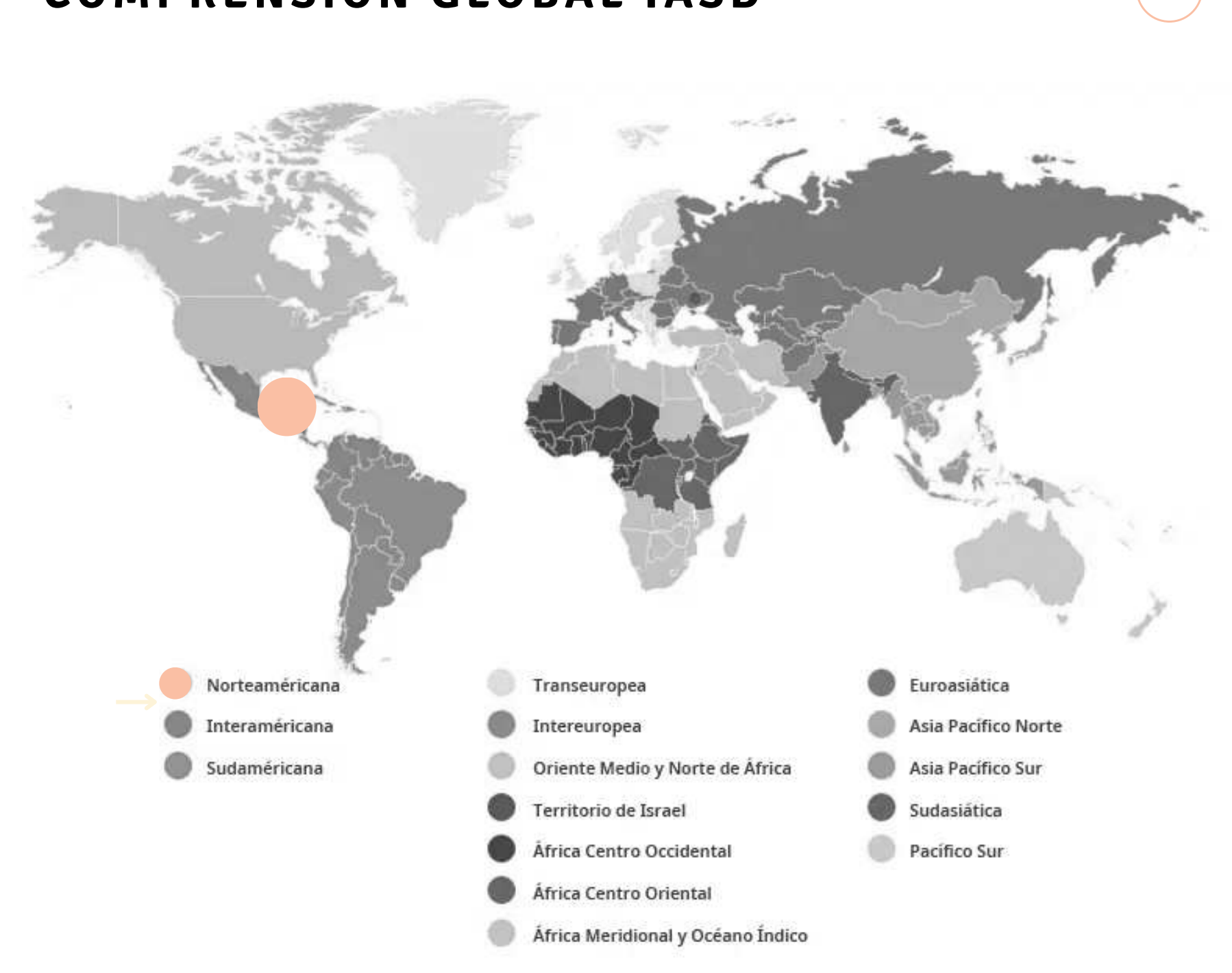

ORGANIZACIÓN IASD A NIVEL MUNDIAL



LOCALIZACIÓN



EDAD EN LA IGLESIA ADVENTISTA A NIVEL MUNDIAL

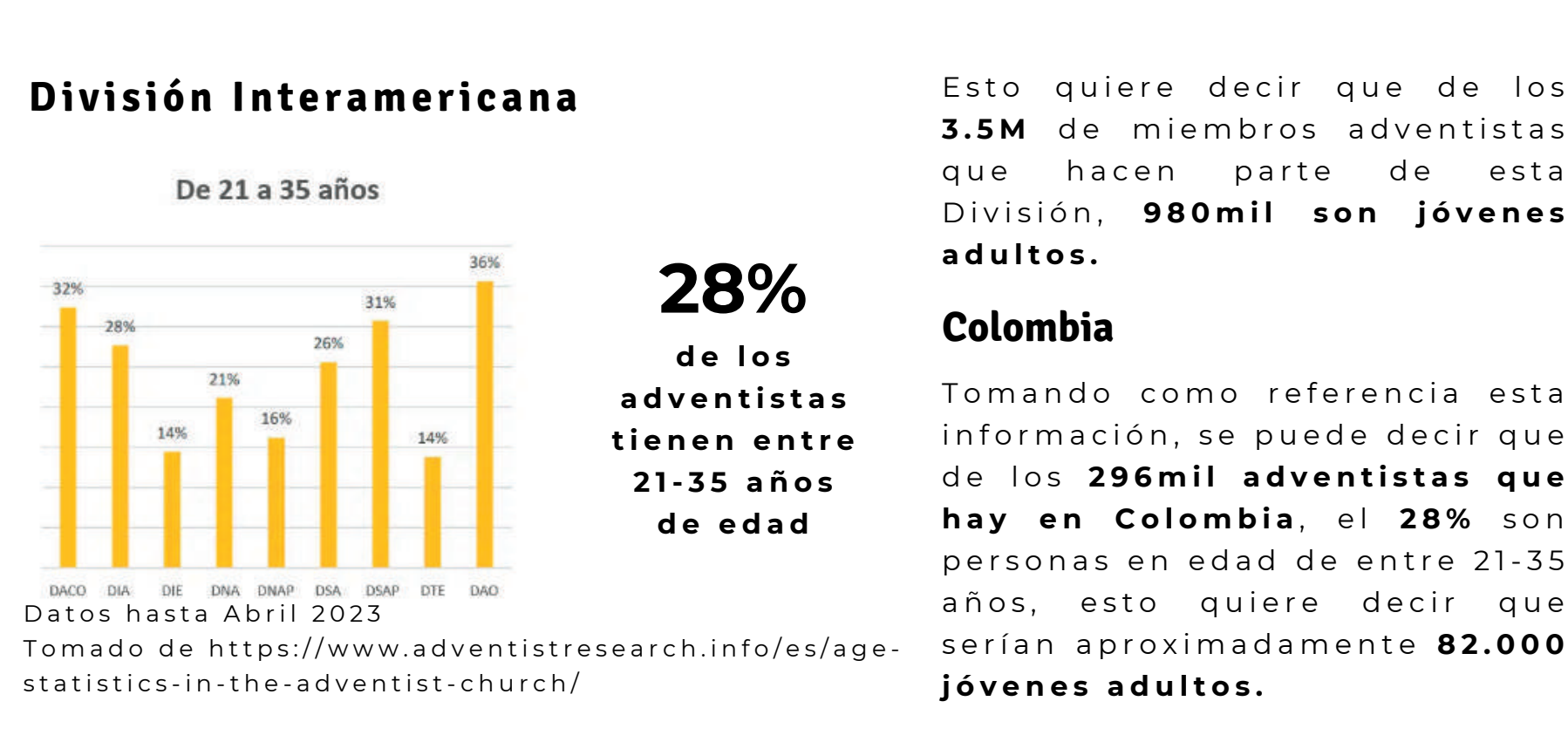

NIVEL MÁXIMO DE ESCOLARIDAD COMPLETADO EN LOS ADVENTISTAS DEL SÉPTIMO DÍA

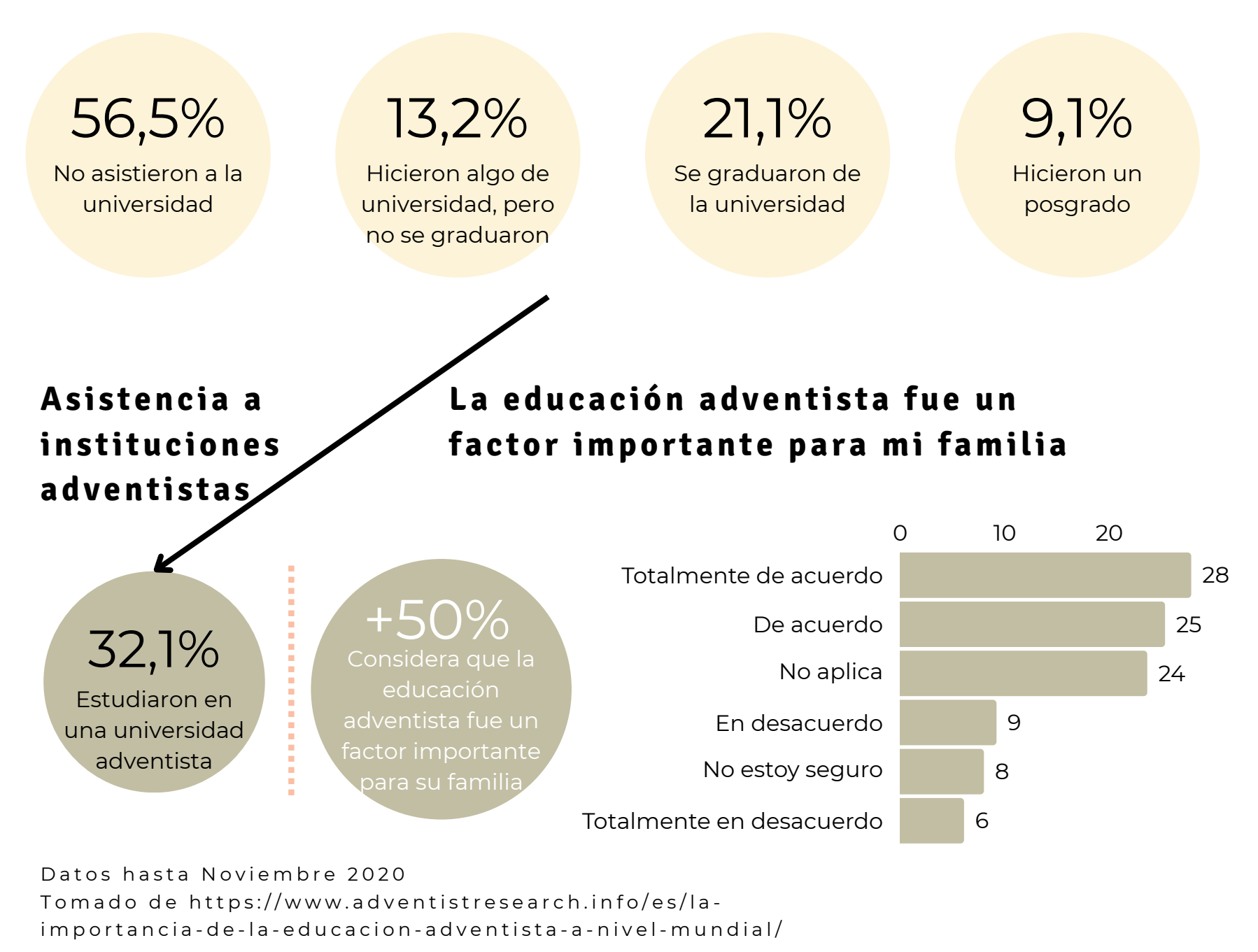

RESULTADOS ENCUESTA



EDUCACIÓN ADVENTISTA DIA



USUARIO

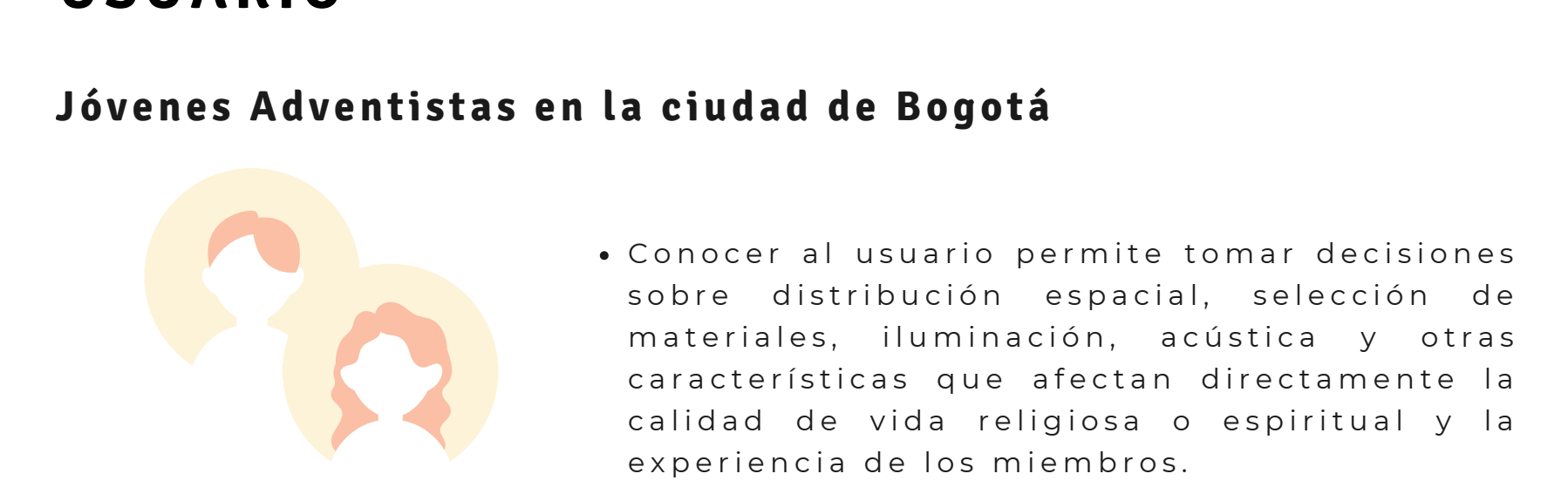

COMPORTAMIENTO Y ESPACIO

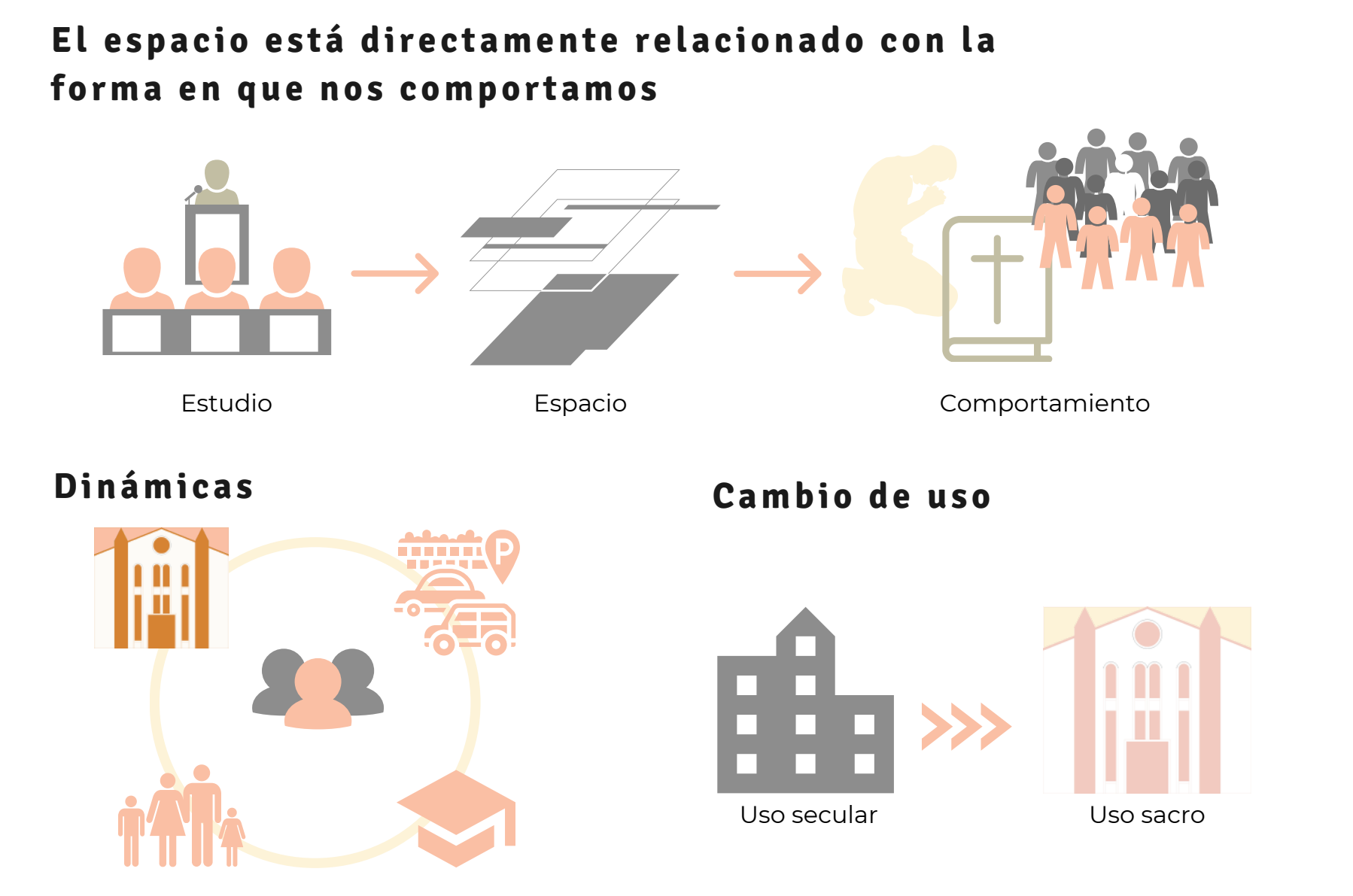

IDEOLOGÍA ADVENTISTA DEL SÉPTIMO DÍA

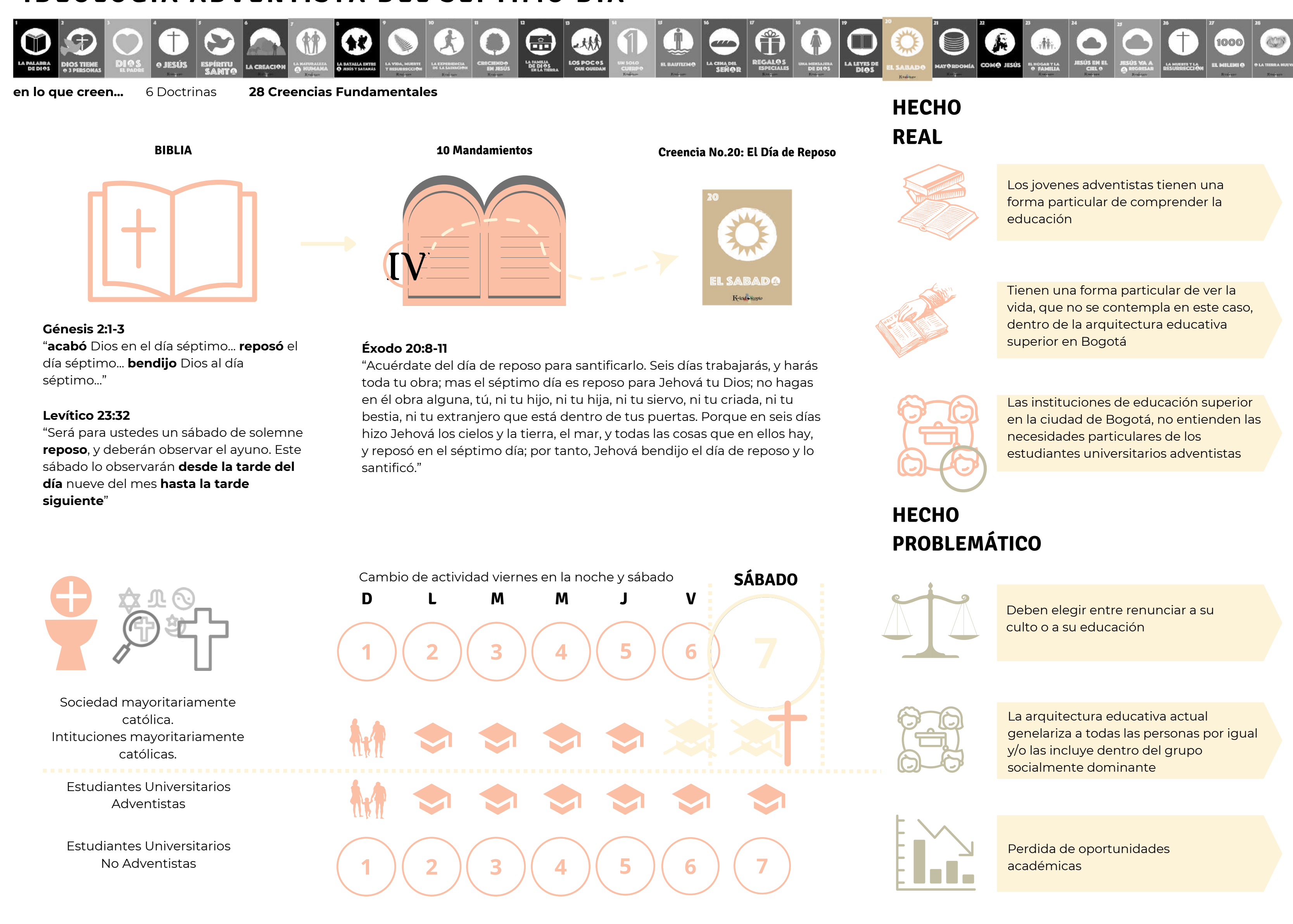

PREGUNTA DE INVESTIGACIÓN E HIPÓTESIS

¿QUÉ FACTORES HAN HECHO QUE LOS JÓVENES ADVENTISTAS NO PUEDAN ACCEDER A LA EDUCACIÓN SUPERIOR DE MANERA ÓPTIMA E INTEGRAL?

La objeción de conciencia de estudiantes adventistas del séptimo día en Bogotá al observar el sábado genera una clase de discriminación indirecta en instituciones no adventistas. Se propone diseñar un espacio que respete la libertad religiosa, asegurando una experiencia inclusiva, formación integral y promoviendo la integración con la comunidad en general, sin comprometer sus convicciones éticas y religiosas.

JUSTIFICACIÓN

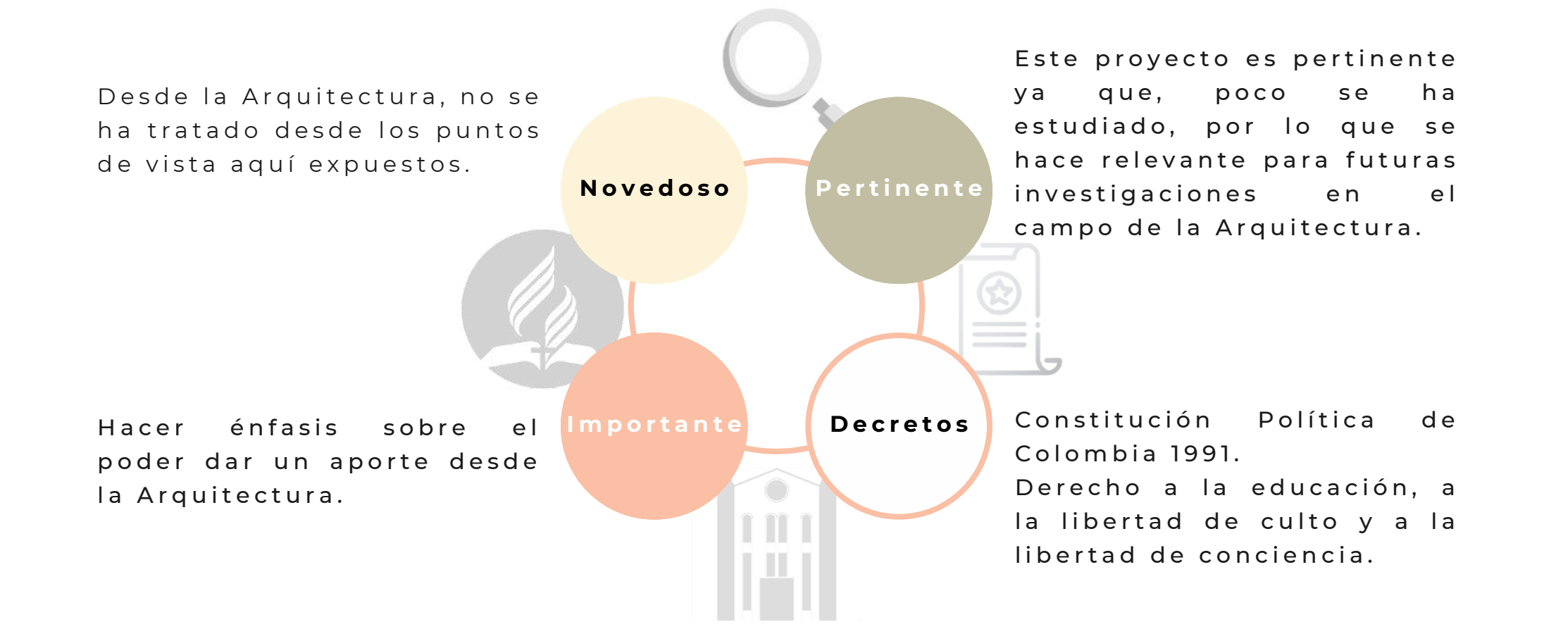

REVISIÓN DE LITERATURA



EA COLOMBIA

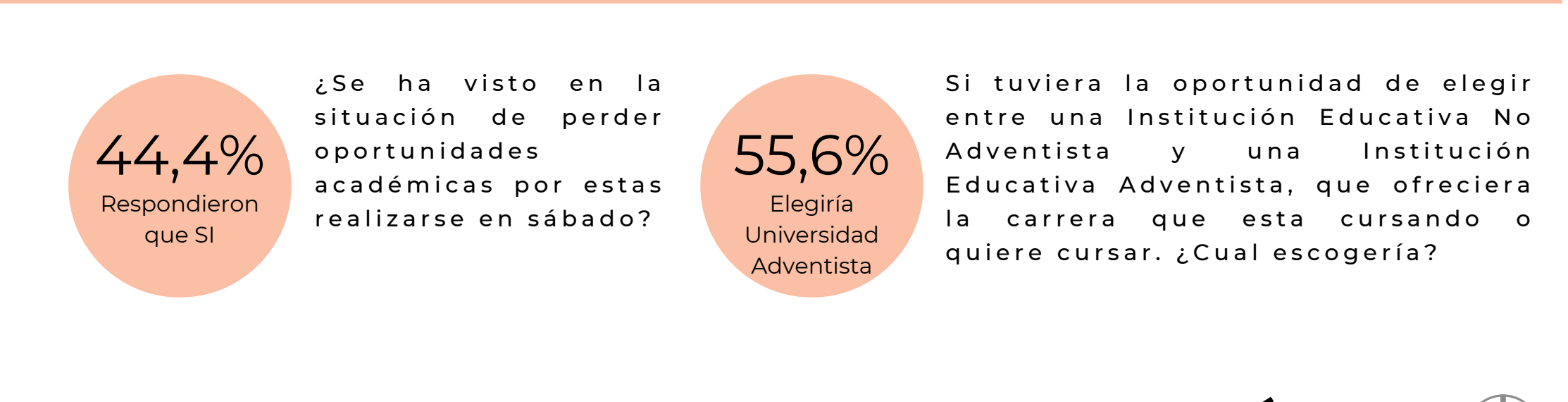

EA BOGOTÁ

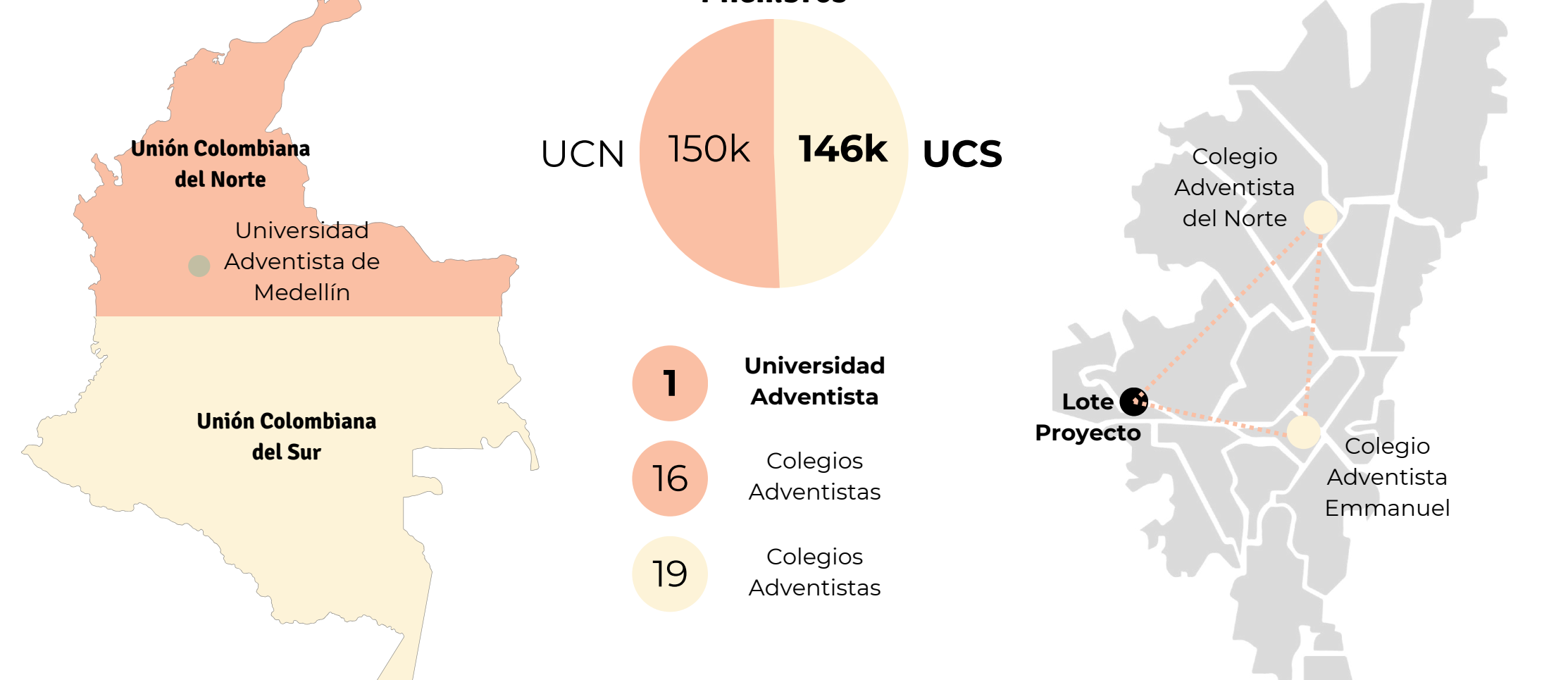

REFERENTES

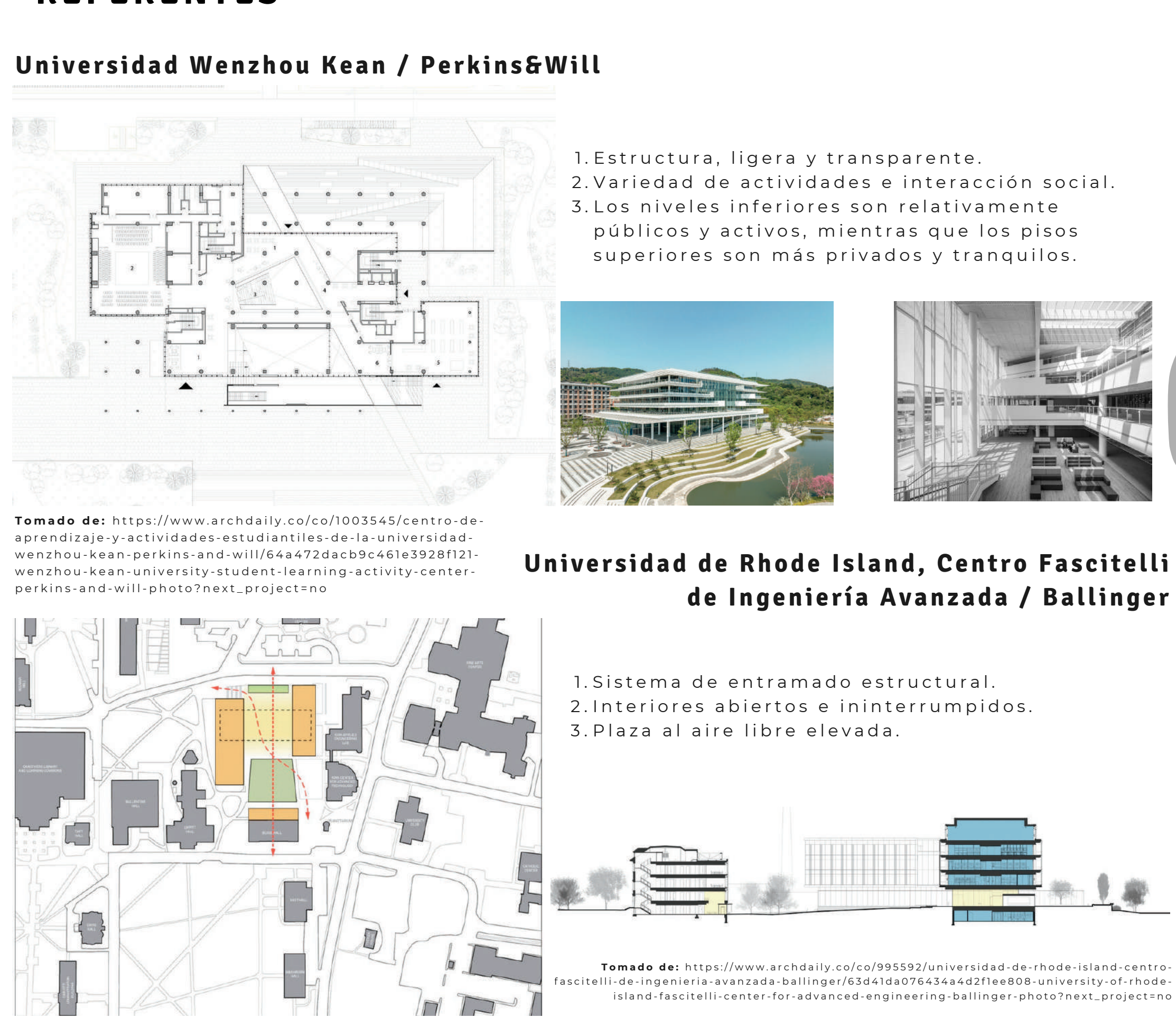

PRESENCIA IASD EN BTÁ



ANÁLISIS DE SITIO

ENTORNO MEZO



SITIOS DE INTERÉS

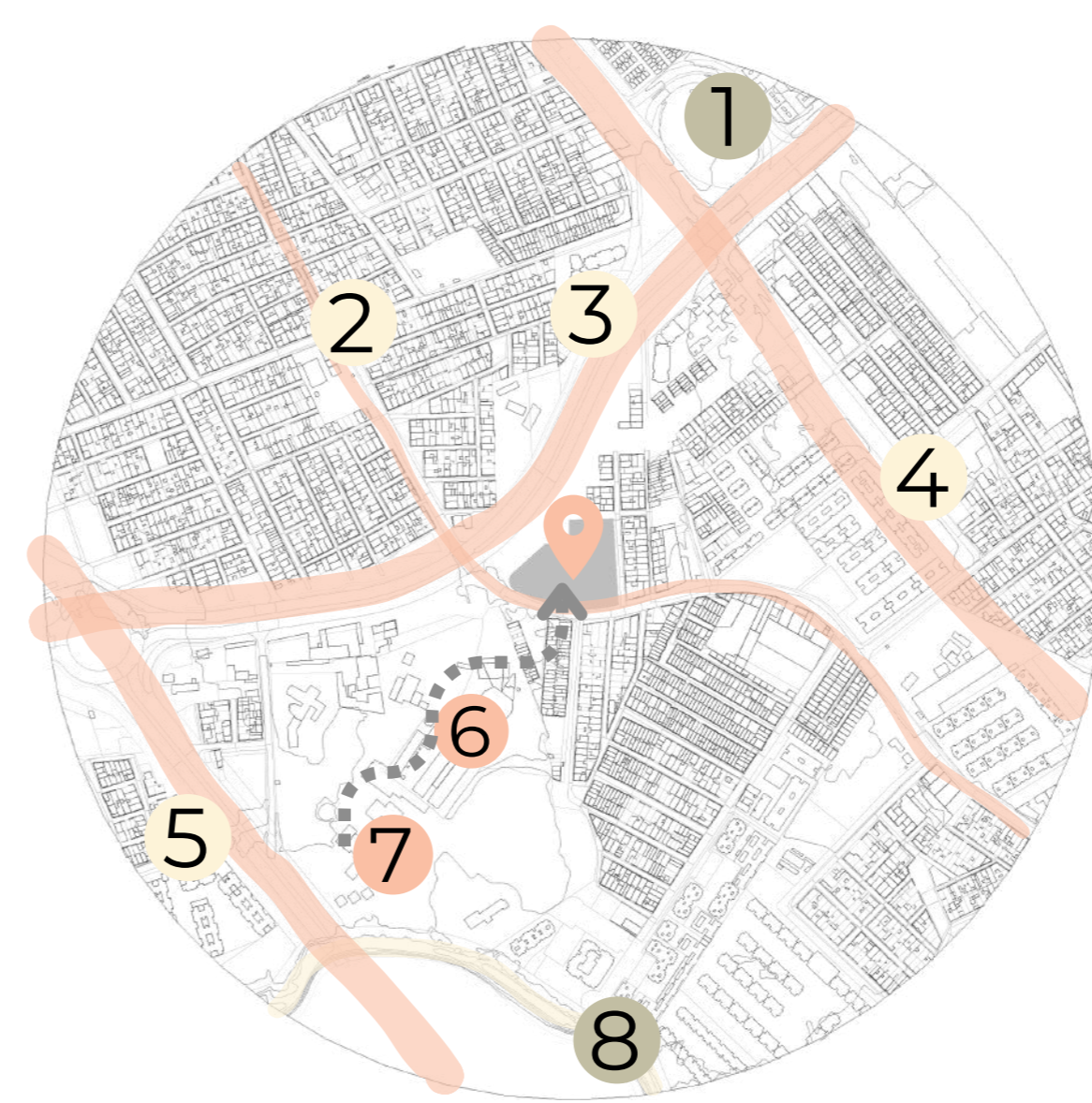

ANÁLISIS MICRO - LOTE



CONVENCIONES

- Residencial-Vivienda informal-Llenos
- Residencial-Vivienda formal-Llenos
- Equipamientos-Privado
- Barrera hídrica-Público
- Vacios
- Zonas verdes-Parques-Público
- Vías principales-Límites
- Barrera hídrica
- Barreras Institucionales-Privado
- Estación TM-Movilidad Pública

- 1 Parque Chicalá
- 2 Carrera 84A
- 3 Av. Ciudad de Cali
- 4 Av. Iro de Mayo
- 5 Av. Bosa
- 6 Colegio Débora Arango Pérez
- 7 Instituto Clara Fey
- 8 Río Tunjuelo

- Tensión-Morfología-Vial
- Visuales Importantes
- Intersección Vial-Nodo

ARTÍCULO DE REFLEXIÓN

Panorama urbano de los Equipamientos de Educación Superior (EES) en la ciudad de Bogotá

DATOS ESTADÍSTICOS

	Habitantes	Desempleo	Informalidad	Juventud	Violencia
Kennedy	1,035,224	16,5%	39,9%	255,044	14,1%
Bosa	729,781	18,5%	42,7%	192,692 (14 a 28 años)	12,6%

LOCALIZACIÓN PROYECTO

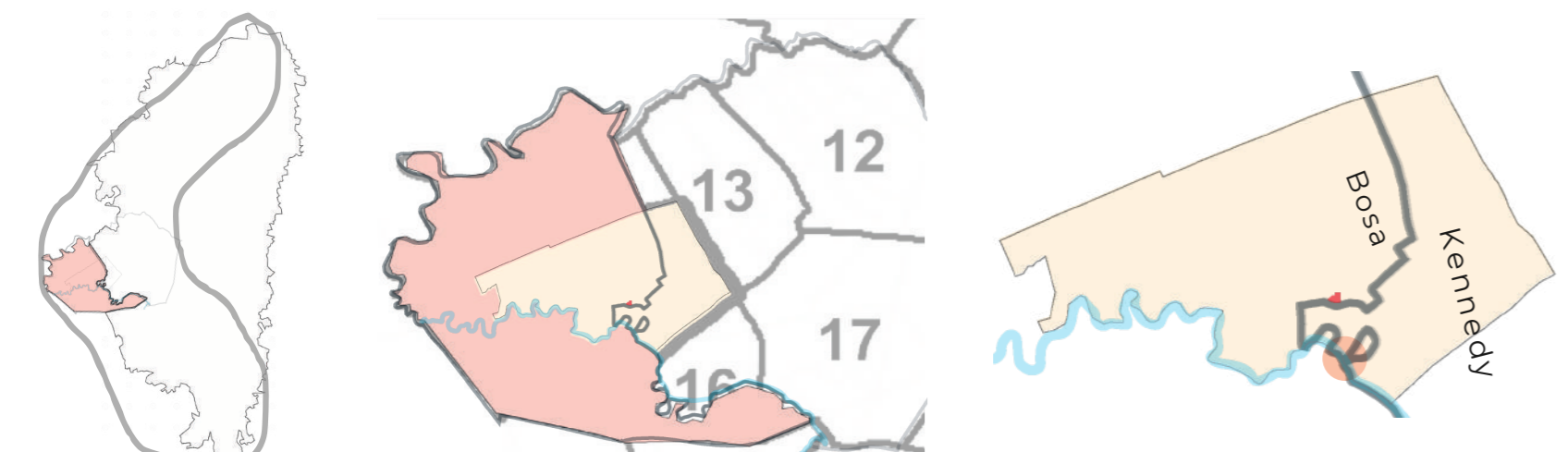

Elección del Lugar

- BOGOTÁ**
- Presencia Adventista
- Accesibilidad y conectividad
- Mejoramiento Integral
- Deficit de Equipamientos de Educación Superior

PROGRAMAS ACADÉMICOS

Programas de mayor oferta en las Universidades Adventistas de la DIA

Top 10 Carreras Favoritas por los Jóvenes según Fincomercio

Programas de mayor oferta en las Fundaciones Universitarias de Bogotá

Top 10 Carreras Favoritas por los Jóvenes según Fincomercio

Programas de mayor oferta en las Fundaciones Universitarias de Bogotá

Teología	Lenguas Modernas	Educación Infantil	Ingeniería Ambiental	Mercadeo y Publicidad
Educación Infantil	Ingeniería de Sistemas	Ingeniería de Sistemas	Derecho	Derecho
Ingeniería de Sistemas	Contaduría Pública	Contaduría Pública	Ingeniería Industrial	Ingeniería Industrial
Contaduría Pública	Administración de Empresas	Administración de Empresas	Arquitectura	Entrenamiento Deportivo
Administración de Empresas	Enfermería	Enfermería	Psicología	Diseño Gráfico
Enfermería				

COMPARACIÓN ESPACIOS

Universidad Adventista de Medellín

- Residencias Universitarias
- Biblioteca
- Escenarios deportivos
- Centro de Apoyo universitario
- Restaurante Universitario
- Librería IADPA
- Edificio Académico
- Gimnasio al aire libre
- Academia de Música
- Autoservicio Mercanucac
- Centro de Confecciones
- Litografía ICOLVEN
- Iglesia universitaria

Corporación Universitaria Minuto de Dios Sede Perdomo

- Oratorio
- Áreas de servicios
- Aulas
- Biblioteca
- Aulas especializadas
- Espacios múltiples
- Salas de profesores
- Cafetería

ORGANIGRAMA

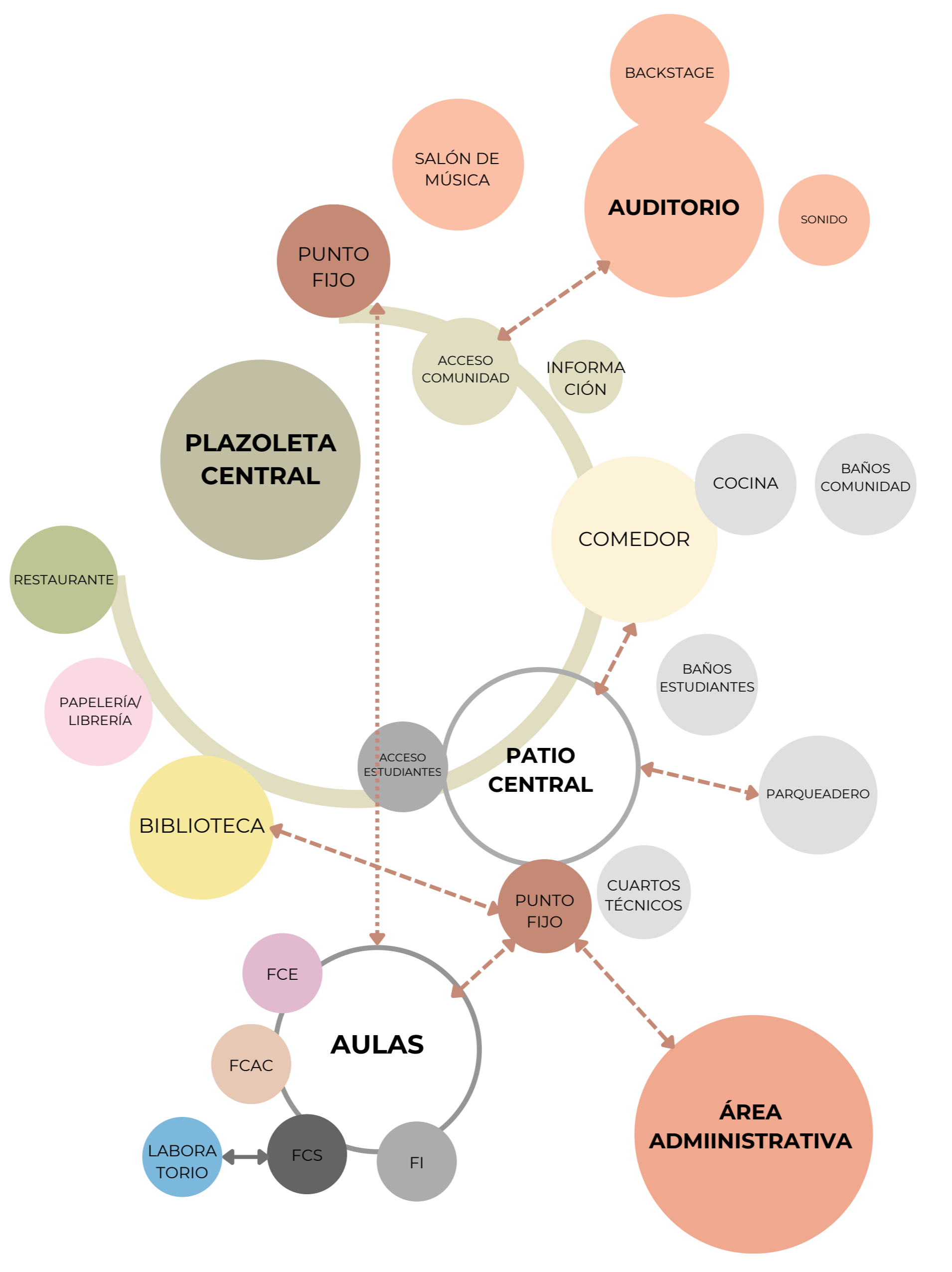

PROGRAMA ARQUITECTÓNICO

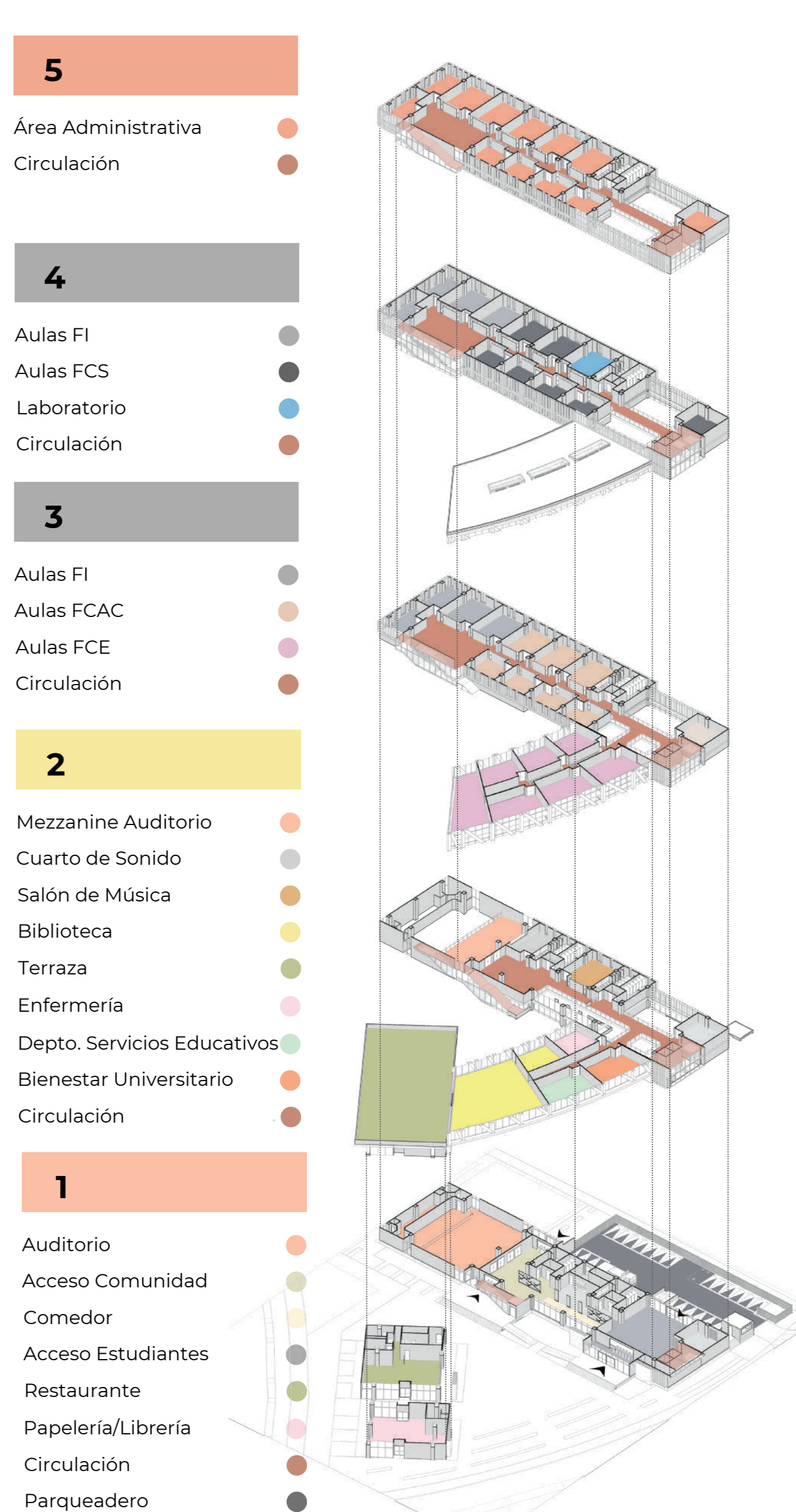

CONCEPTO

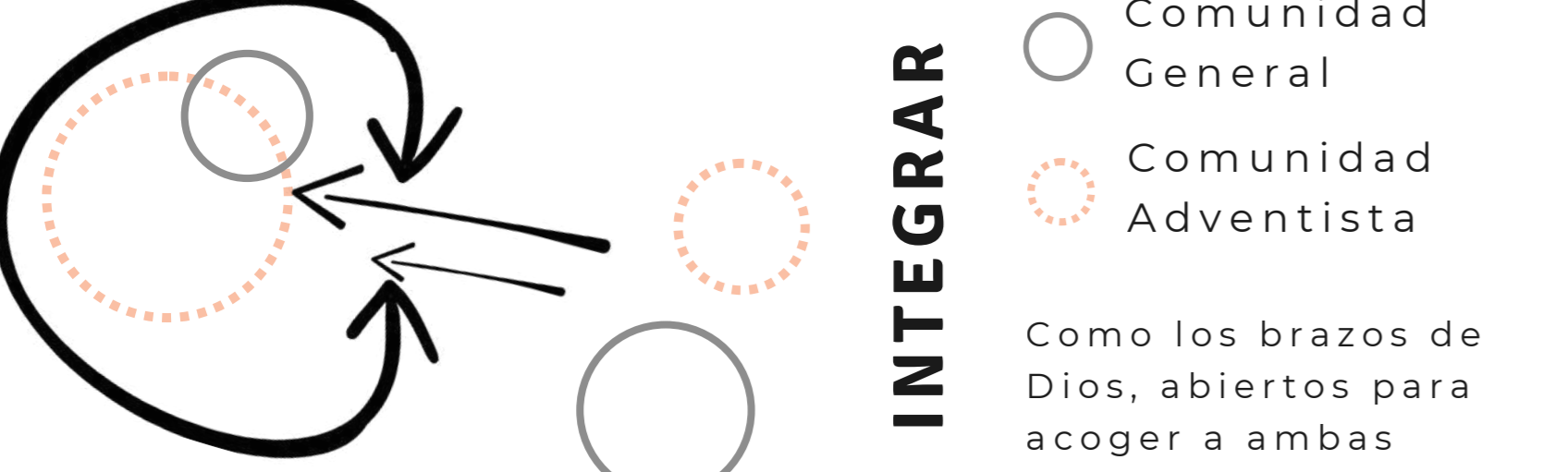

MEMORIA COMPOSITIVA

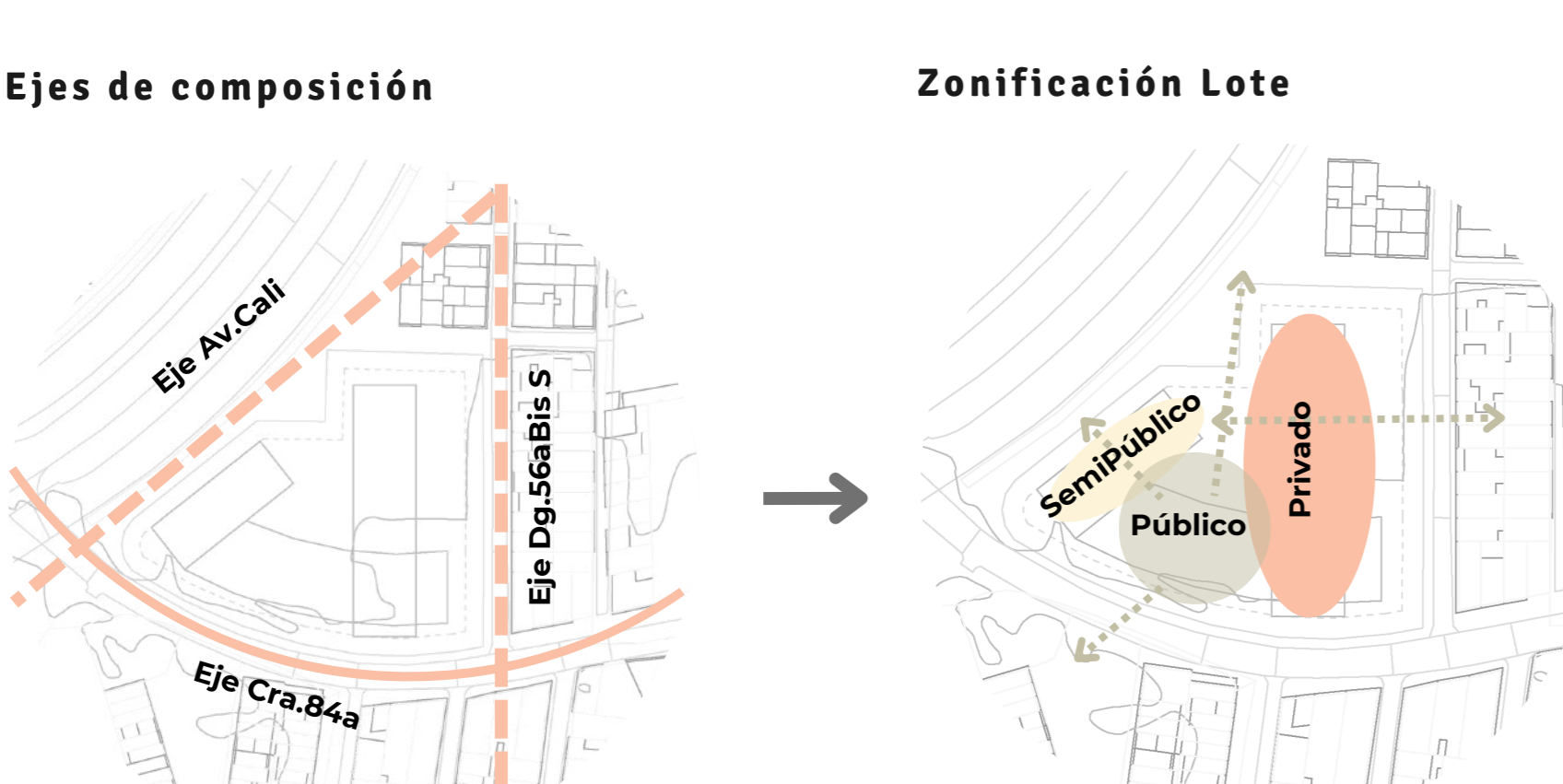

PROCESO DE DISEÑO VOLUMETRÍA

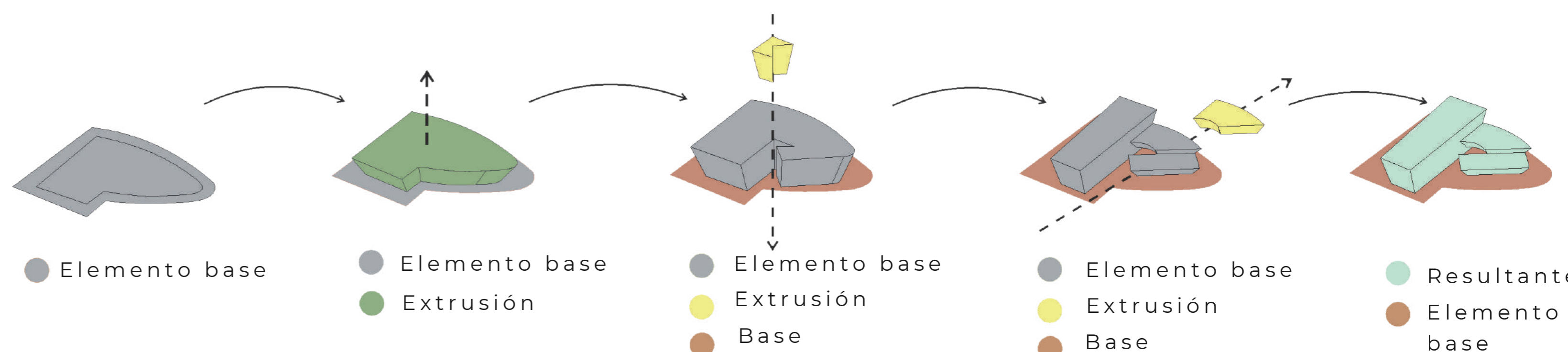

IMPLANTACIÓN - Esc 1:750

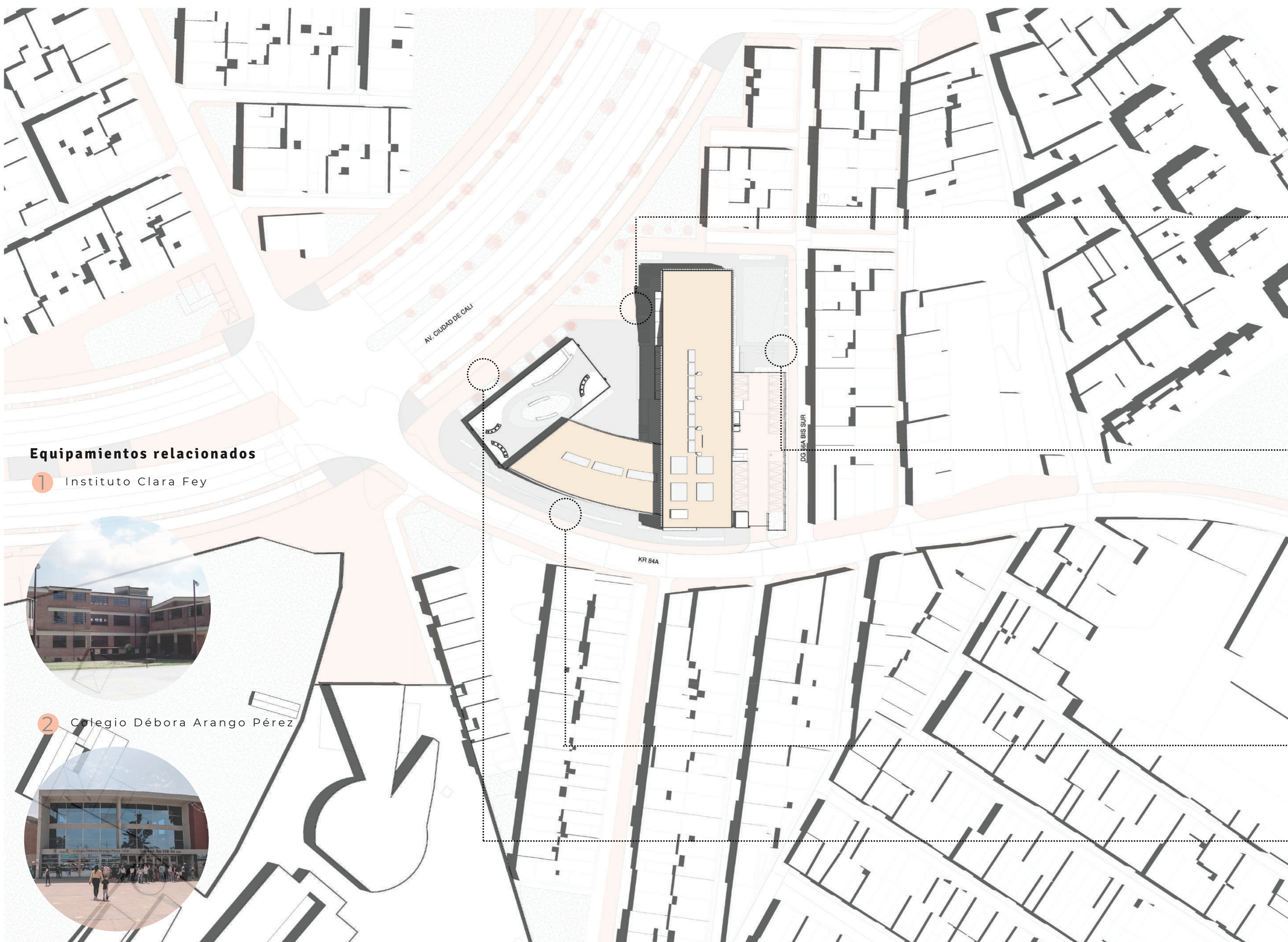

DETALLES URBANOS

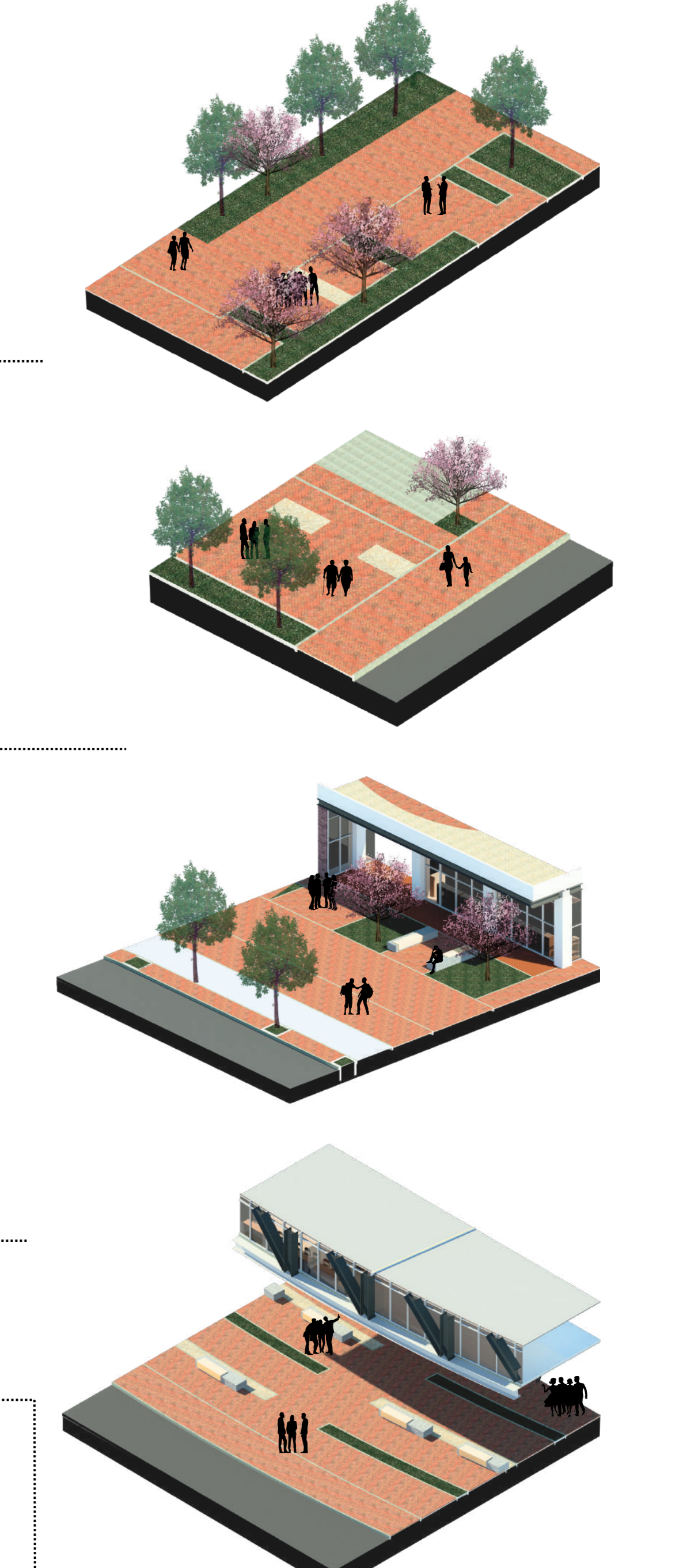

Perfiles viales

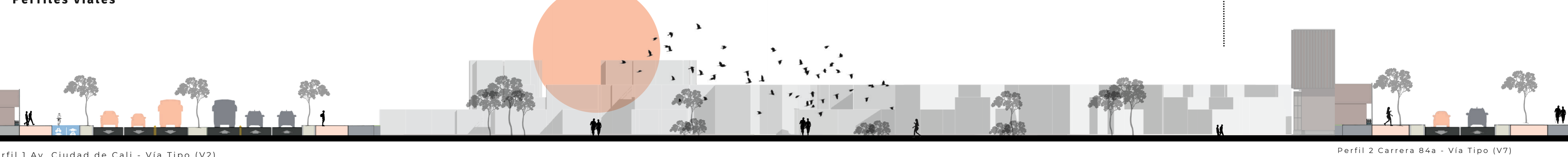

CORTE FUGADO

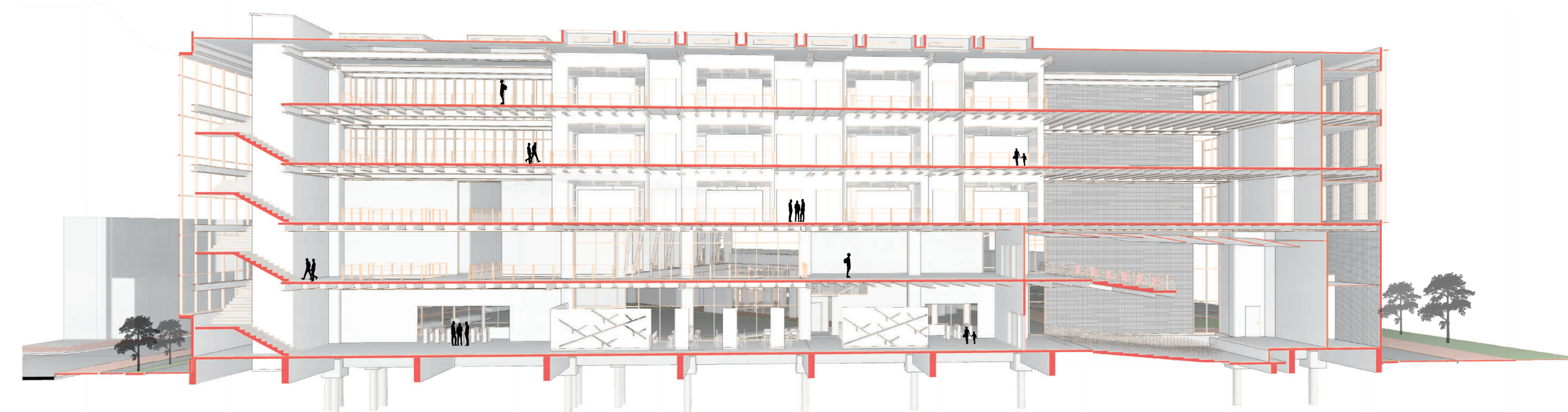

ISOMÉTRICO GENERAL

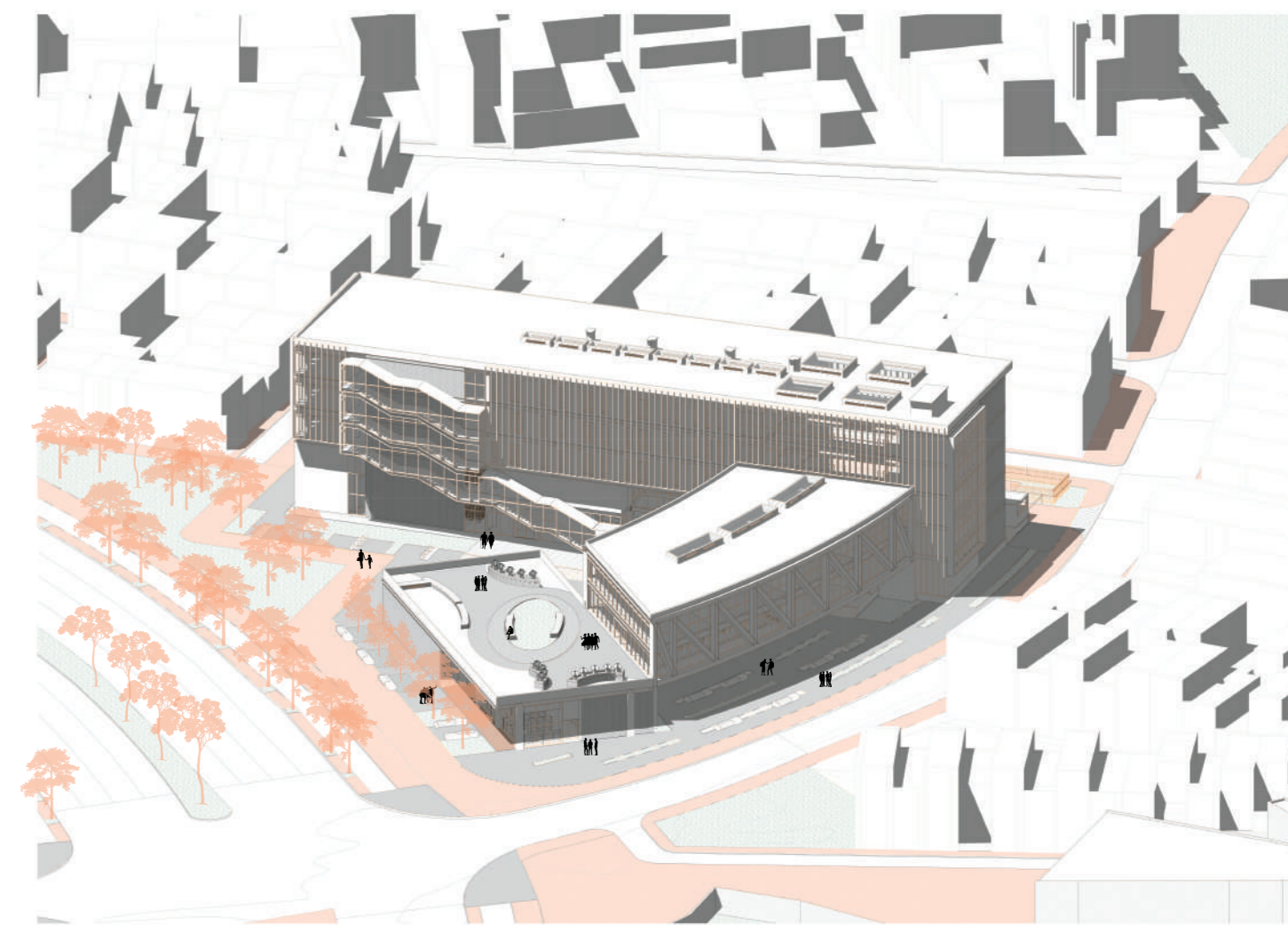

PLANTA PISO 1 Esc 1:250

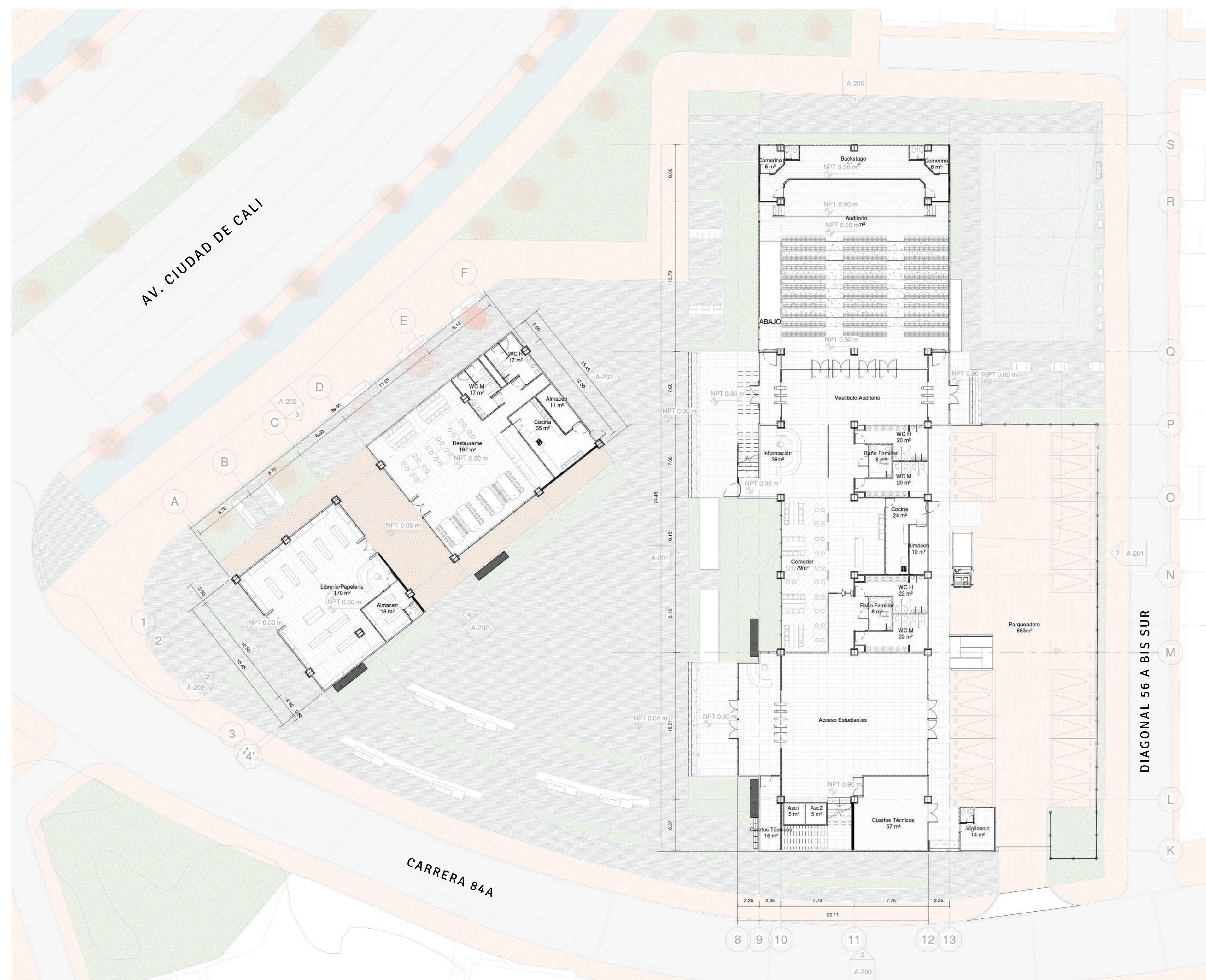

CUADRO DE ÁREAS

Nivel	Nombre	Área	
Piso 1	Acceso Comunidad	32 m²	
	Acceso Estudiantes	54 m²	
	Almacén	10 m²	
	Ascensores	10 m²	
	Auditorio	573 m²	
	Backstage	81 m²	
	Baño Familiar	17 m²	
	Cafetería	26 m²	
	Circulación	117 m²	
	Cocina	24 m²	
	Comedor	79 m²	
	Cuartos Técnicos	73 m²	
	Escaleras	57 m²	
	Hall Baños	10 m²	
	Información	39 m²	
Lobby Lin.	179 m²		
Papelaría/Librería	191 m²		
Perisudario	163 m²		
Restaurante	282 m²		
Vestibulo Auditorio	88 m²		
Vigilancia	16 m²		
WC H	44 m²		
WC M	44 m²		
Total general	2508 m²		
Piso 2	Almacén Biblioteca	90 m²	
	Balón Auditorio	189 m²	
	Baño Familiar	17 m²	
	Biblioteca	124 m²	
	Bienestar Universitario	90 m²	
	Circulación	369 m²	
	Cuarto de Sonido	66 m²	
	Departamento de Serv	66 m²	
	Deposito	57 m²	
	Enderseria	39 m²	
	Escaleras	66 m²	
	Hall Baños	11 m²	
	Sala de Musica	76 m²	
	Terraza	674 m²	
	WC H	39 m²	
WC M	39 m²		
Total general	2365 m²		
Piso 3	Ascensores	12 m²	
	Aspo	3 m²	
	Aulas CCAC	443 m²	
	Aulas FCE	469 m²	
	Aulas FI	252 m²	
	Baño PMR	3 m²	
	Circulación	422 m²	
	Escaleras	38 m²	
	Hall Baños	5 m²	
	Sala de Reuniones	56 m²	
	Salón Múltiple	135 m²	
	WC H	32 m²	
	WC M	32 m²	
	Total general	1896 m²	
	Piso 4	Ascensores	12 m²
Aspo		3 m²	
Aulas FCS		340 m²	
Aulas FI		252 m²	
Baño PMR		3 m²	
Circulación		316 m²	
Laboratorio		38 m²	
Hall Baños		5 m²	
Laboratorio		76 m²	
Sala de Reuniones		36 m²	
WC H		32 m²	
WC M		32 m²	
Total general		1184 m²	
Piso 5		Ascensores	12 m²
		Aspo	3 m²
	Baño PMR	5 m²	
	Capellanía	56 m²	
	Circulación	316 m²	
	Compañía Universitaria	48 m²	
	Depto. Administrativo	72 m²	
	Depto. de Bienestar	545 m²	
	Depto. de Calidad e Inv	51 m²	
	Depto. de Programas	71 m²	
	Depto. de Servicios	71 m²	
	Depto. de Sistemas e I	48 m²	
	Escaleras	25 m²	
	Hall Baños	5 m²	
	Rector	49 m²	
Salón Profesores	76 m²		
Sociedad General	76 m²		
Vicerector	55 m²		
WC H	31 m²		
WC M	31 m²		
Total general	1152 m²		
Total Área Construida	9005 m²		

PLANTA PISO 2 Esc 1:500

PLANTA PISO 3 Esc 1:500

PLANTA PISO 4 Esc 1:500

PLANTA PISO 5 Esc 1:500

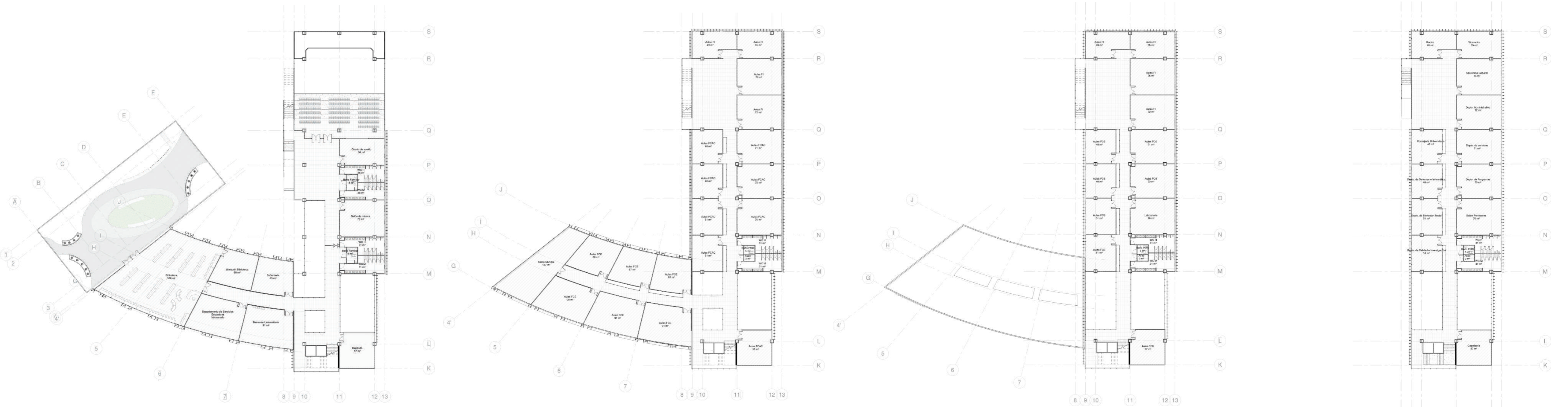

ESPACIOS COMPLEMENTARIOS

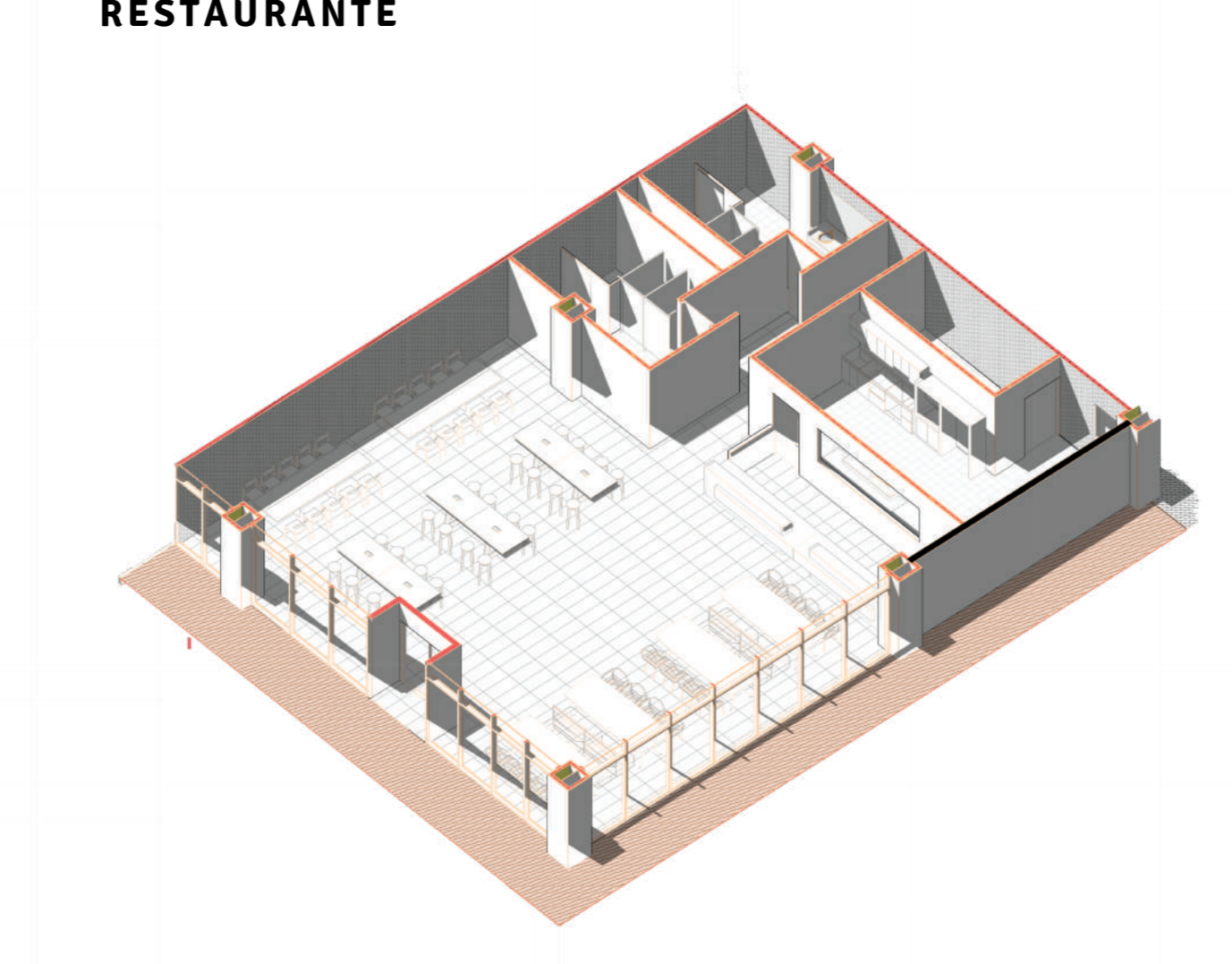
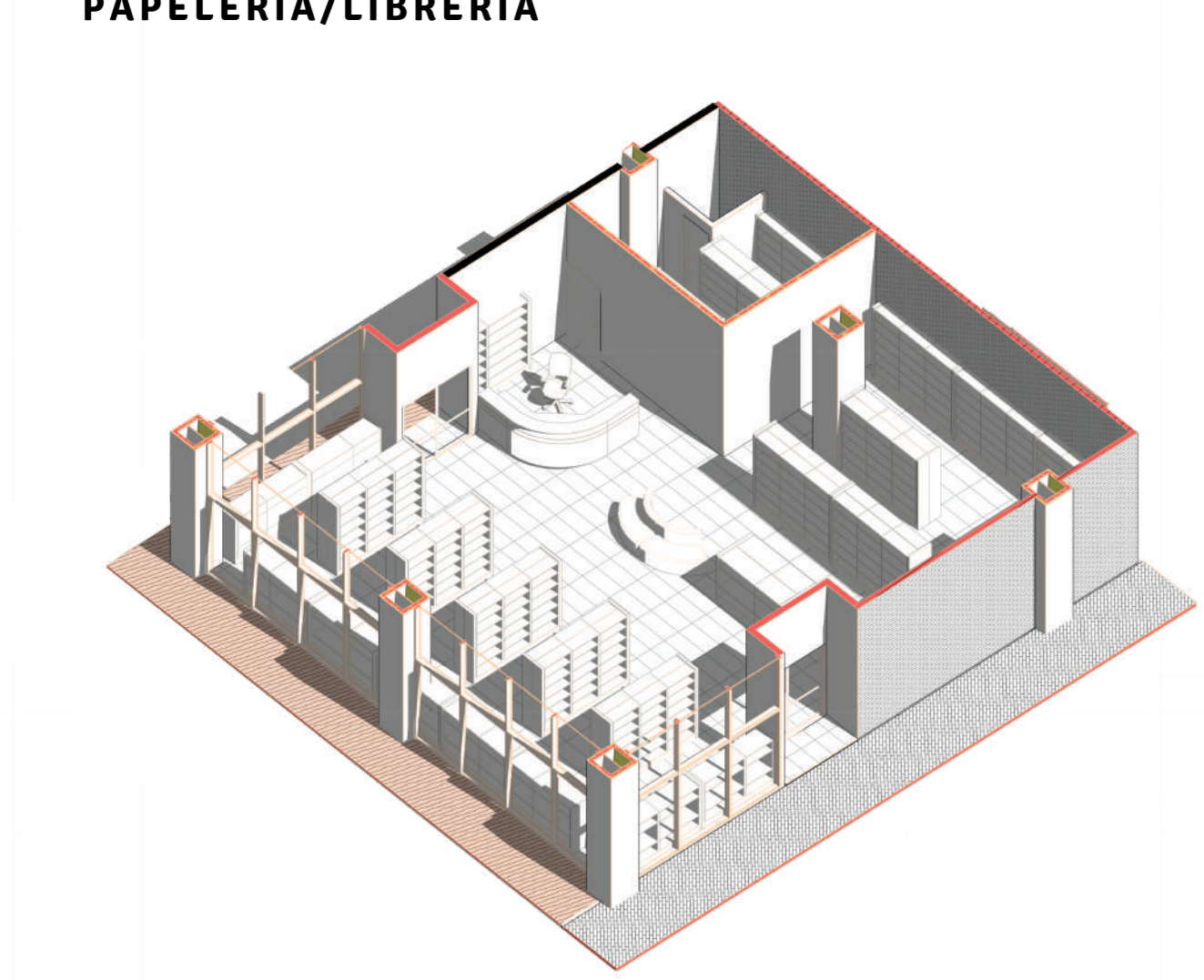
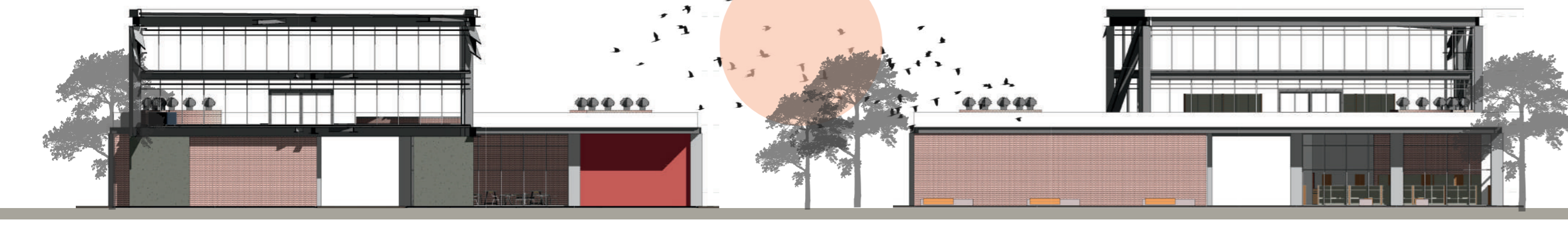

PLANTA DE CUBIERTAS Esc 1:400

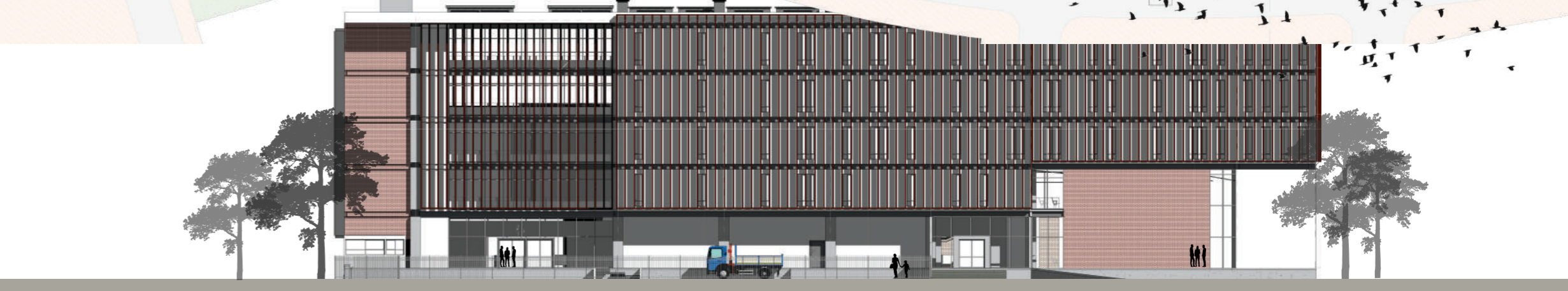
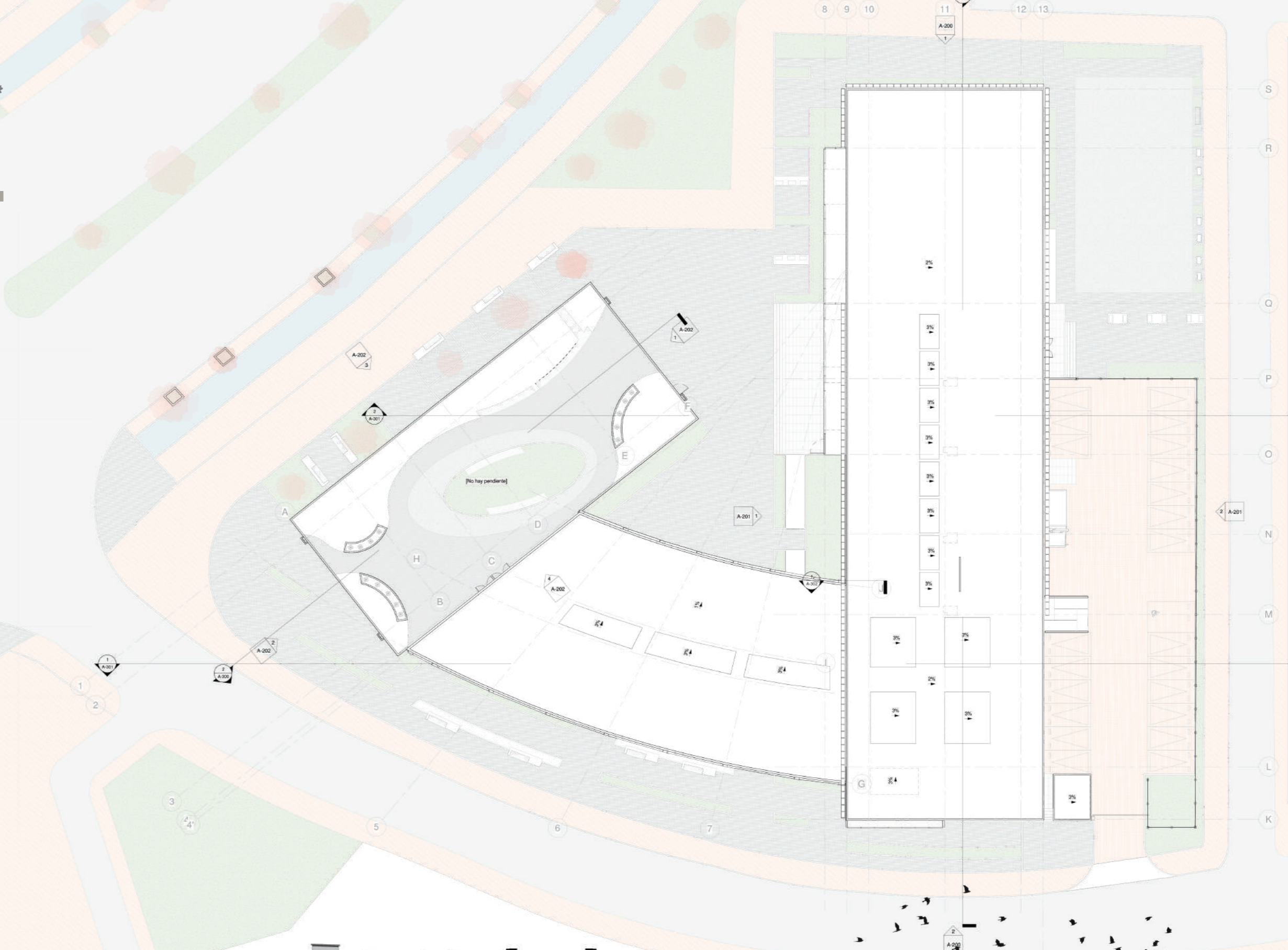

FACHADA NORTE

FACHADA ORIENTAL



FACHADA OCCIDENTAL

FACHADA SUR

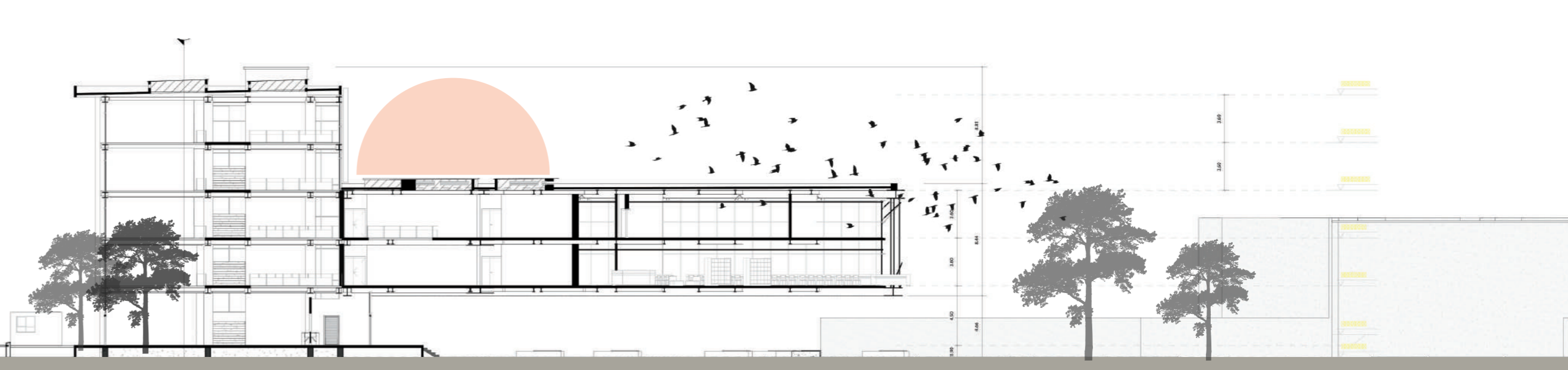
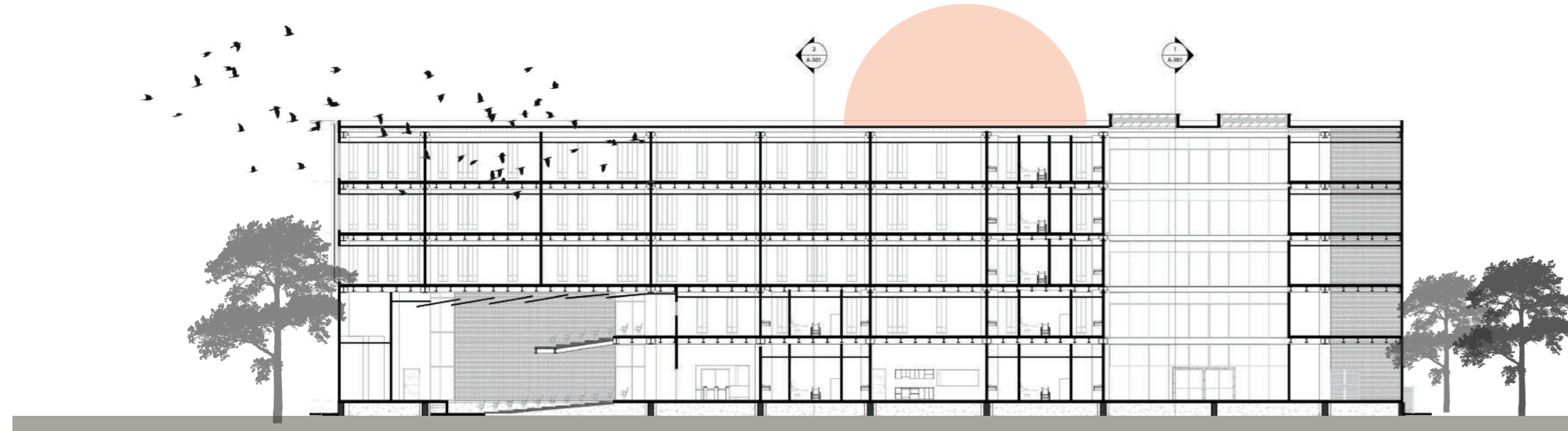

CORTE LONGITUDINAL A-A' Esc 1:400

CORTE TRANSVERSAL D-D' Esc 1:400



ESTRUCTURA GENERAL

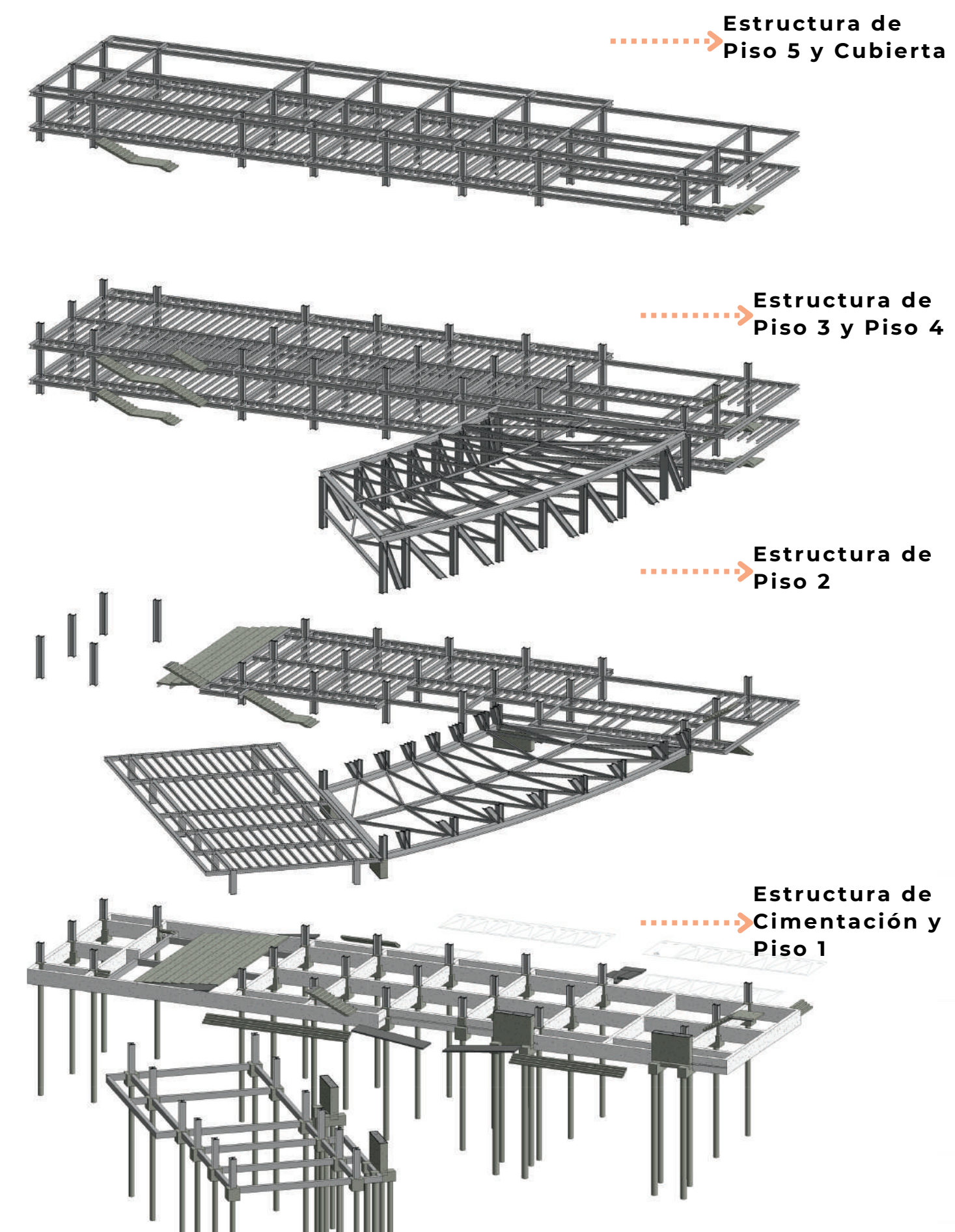

CORTE FACHADA

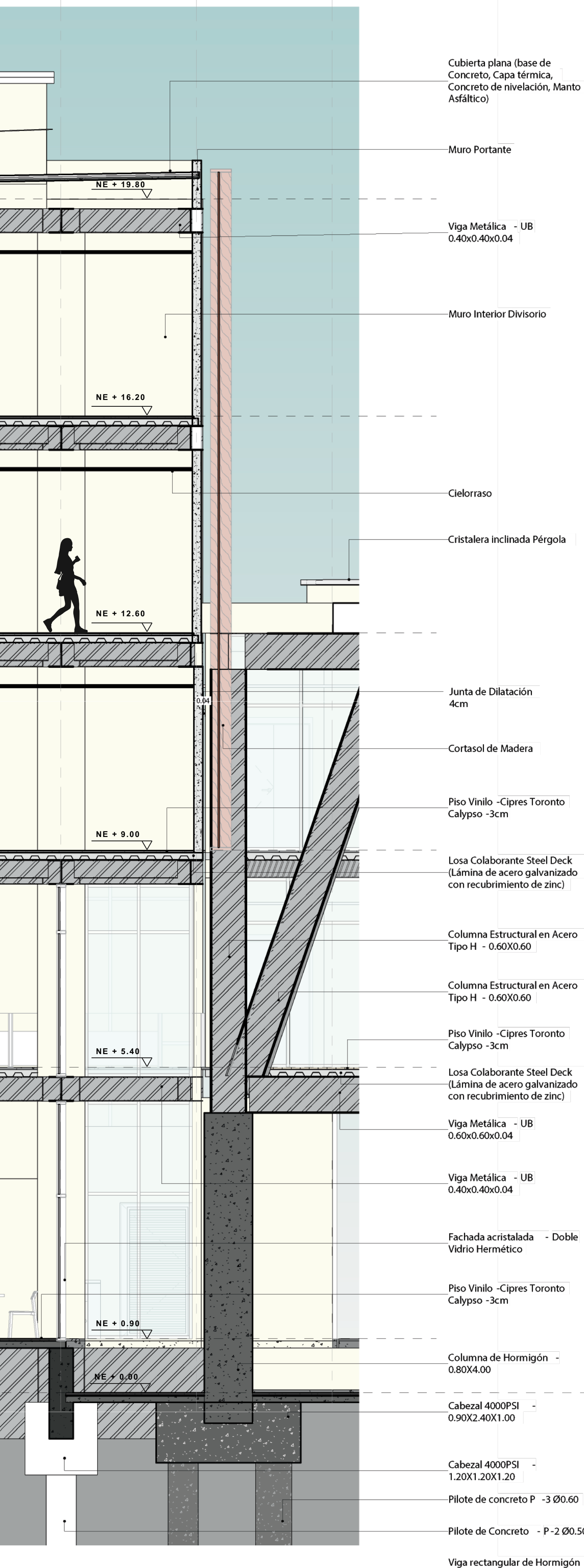

VOLUMEN 1

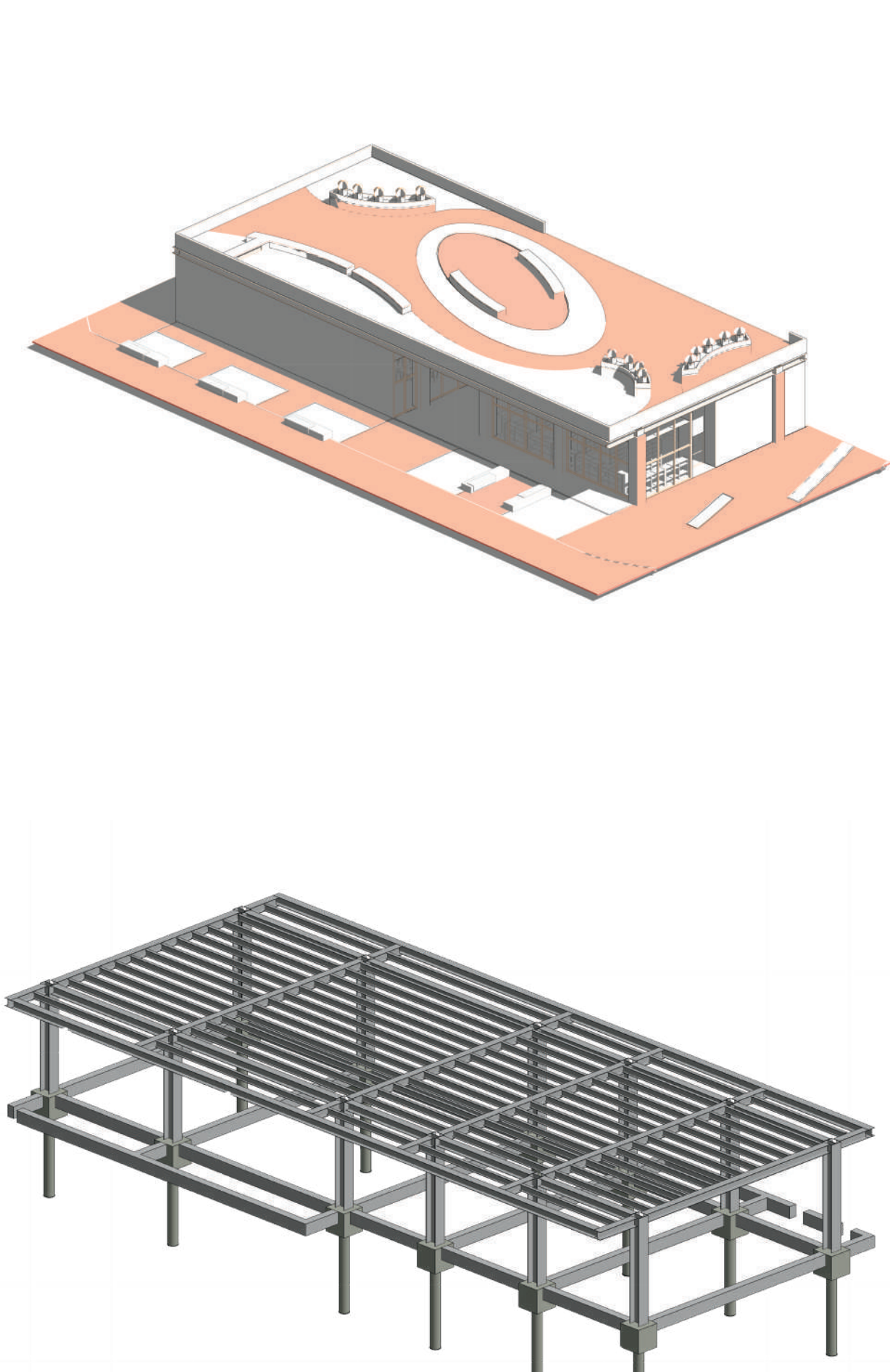

VOLUMEN 2

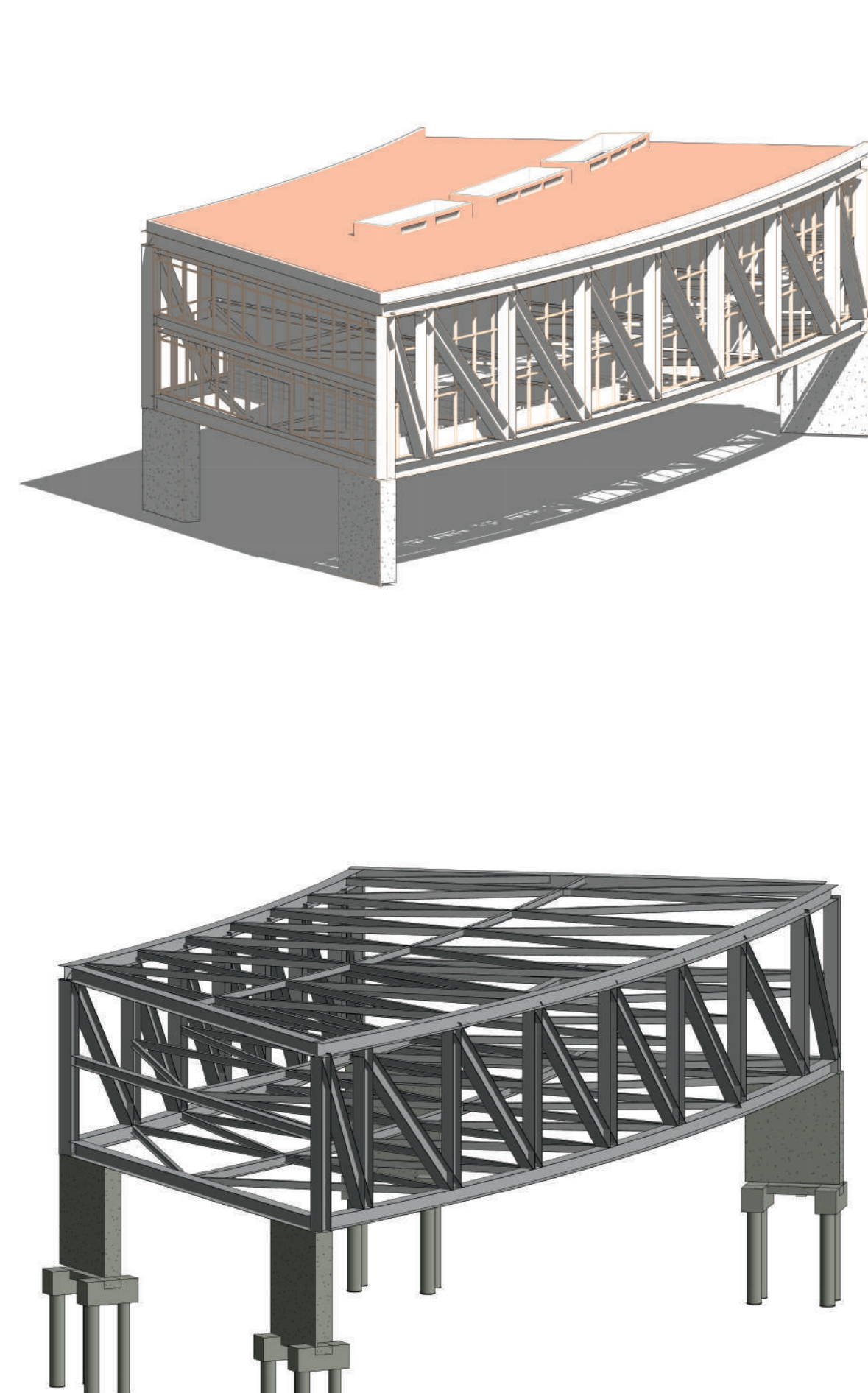

VOLUMEN 3

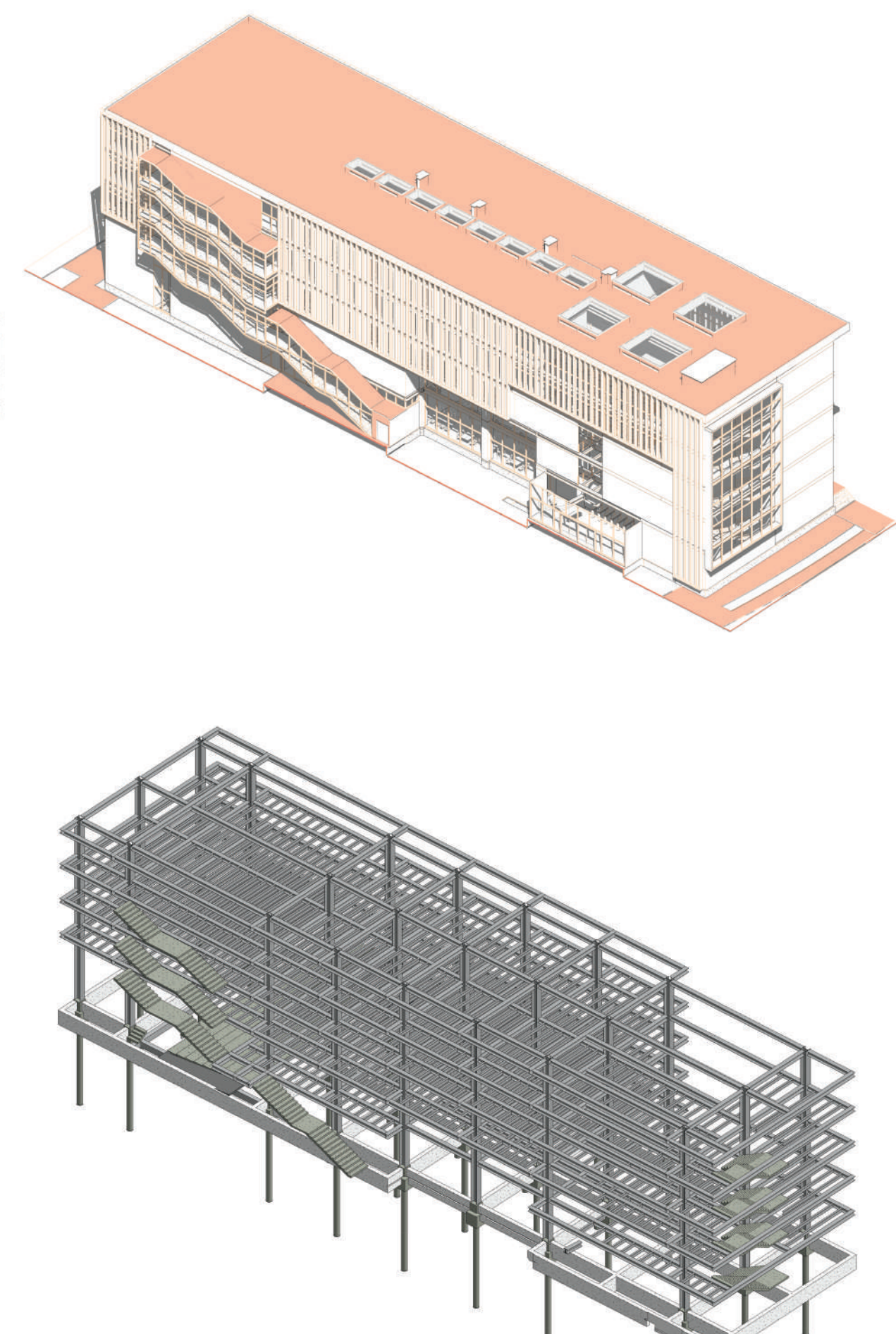

ASOLEAMIENTO Y VENTILACIÓN

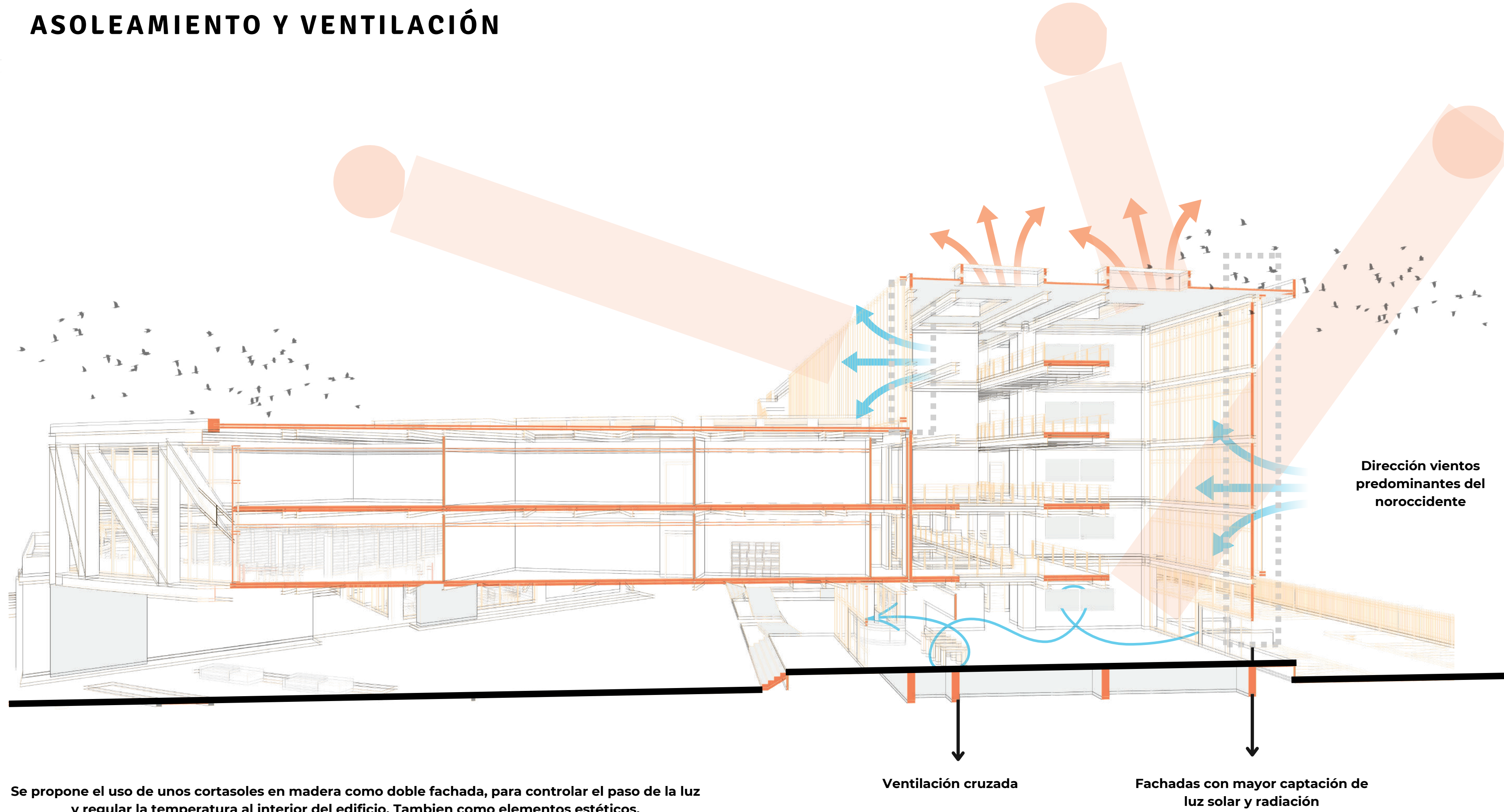

DETALLE UNIÓN COLUMNA-VIGA

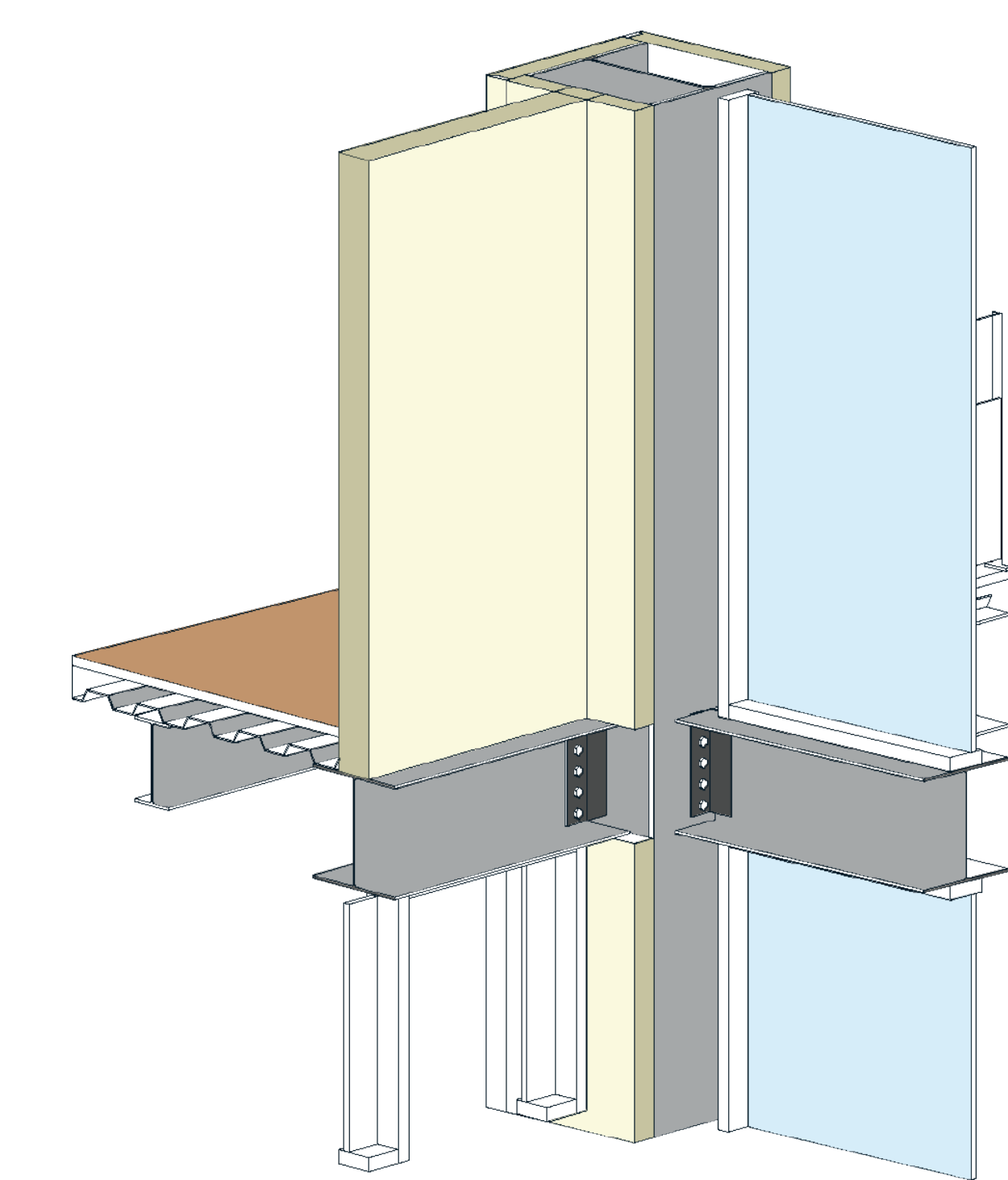

PROPUESTA FINAL DEL PROYECTO

