

C3

Profundización



Nivel: IX - X

BOOK DE PLANOS

Versión: 4.0

CURSO PROYECTO TEMÁTICO DE GRADO

APELLIDOS

NOMBRE **ESTACIÓN SABANA VIVA.**

CÓDIGO

PERIODO ACÁDEMICO 3'

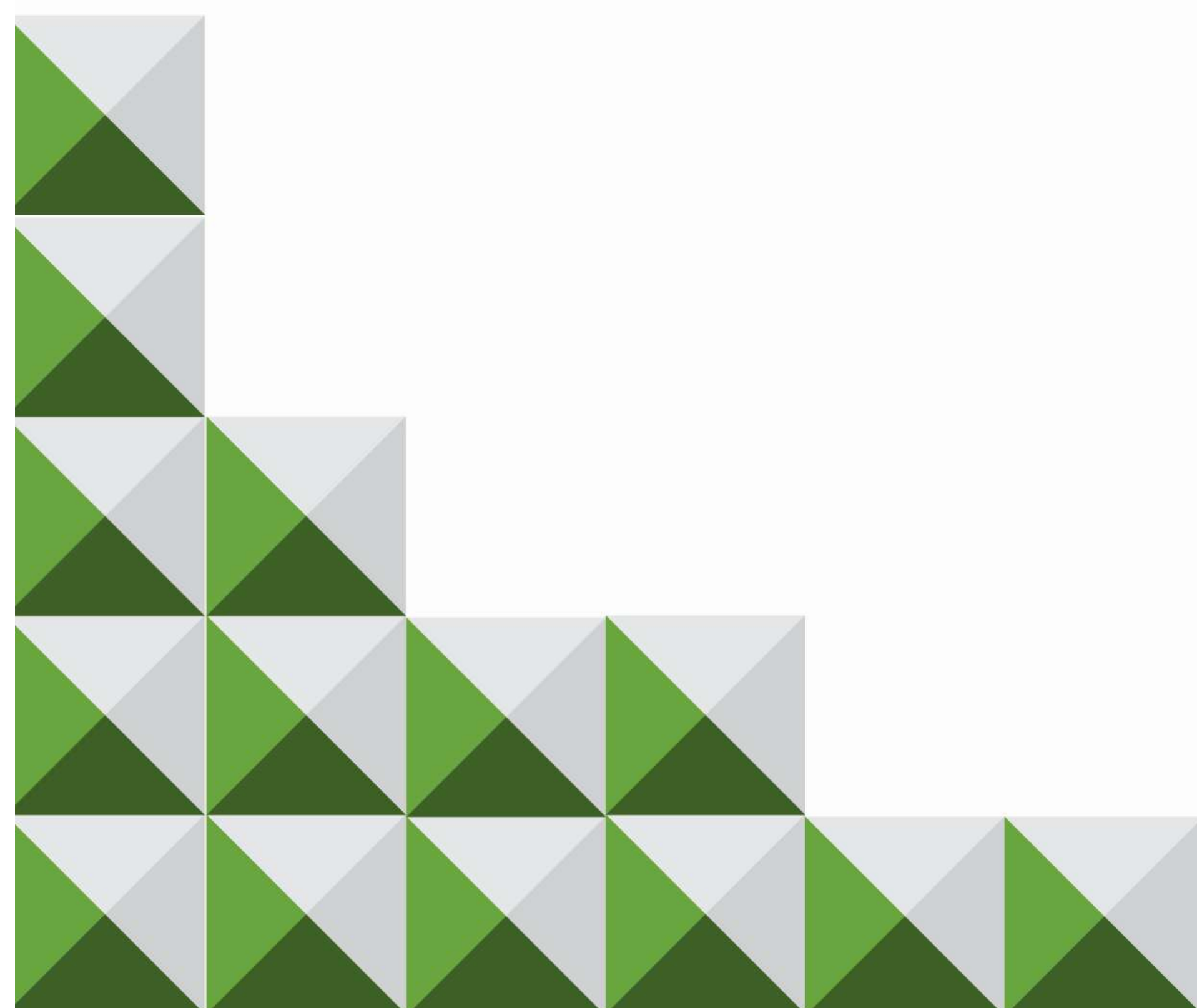

FACULTAD DE
ARQUITECTURA



ESTACIÓN SABANA VIVA.

RENOVACIÓN URBANA AL ÁREA CONTIGUA A LA ESTACIÓN DEL TREN DE LA SABANA COMO MEDIO DE ARTICULACIÓN Y REVITALIZACIÓN SOCIO-CULTURAL, DE UN SECTOR ABANDONADO DEL CENTRO HISTÓRICO DE BOGOTÁ.

ÍNDICE LIBRO DE PLANOS

1. PLANTA
2. TIPOLOGÍA
3. SISTEMA DE MOVILIDAD
4. SISTEMA DE EQUIPAMIENTO
5. APORTE FÍSICO ESPACIAL
6. PARQUES
7. PARQUES II
8. ZONAS VERDES
9. ZONAS VERDES II
10. ZONAS HOMOGÉNEAS
11. PLAZAS-PLAZOLETAS
12. PLAZAS-PLAZOLETAS II
13. U.A.U.
14. MANZANA I
15. MANZANA II
16. MANZANA III
17. MANZANA IV
18. MANZANA V
19. U. PAISAJE
20. PLAN PARCIAL
21. EDIFICACIONES
22. VIAL
23. PLANTA GENERAL
24. CORTE URBANO I
25. CORTE URBANO II
26. CORTE URBANO III
27. FACHADA I
28. FACHADA II
29. NOLLI
30. ALTURAS
31. USOS
32. VISTA PEATÓN
33. DETALLES URBANOS
34. MOBILIARIO
35. LOCALIZACIÓN
36. ECOSISTEMA
37. AXONOMETRÍA

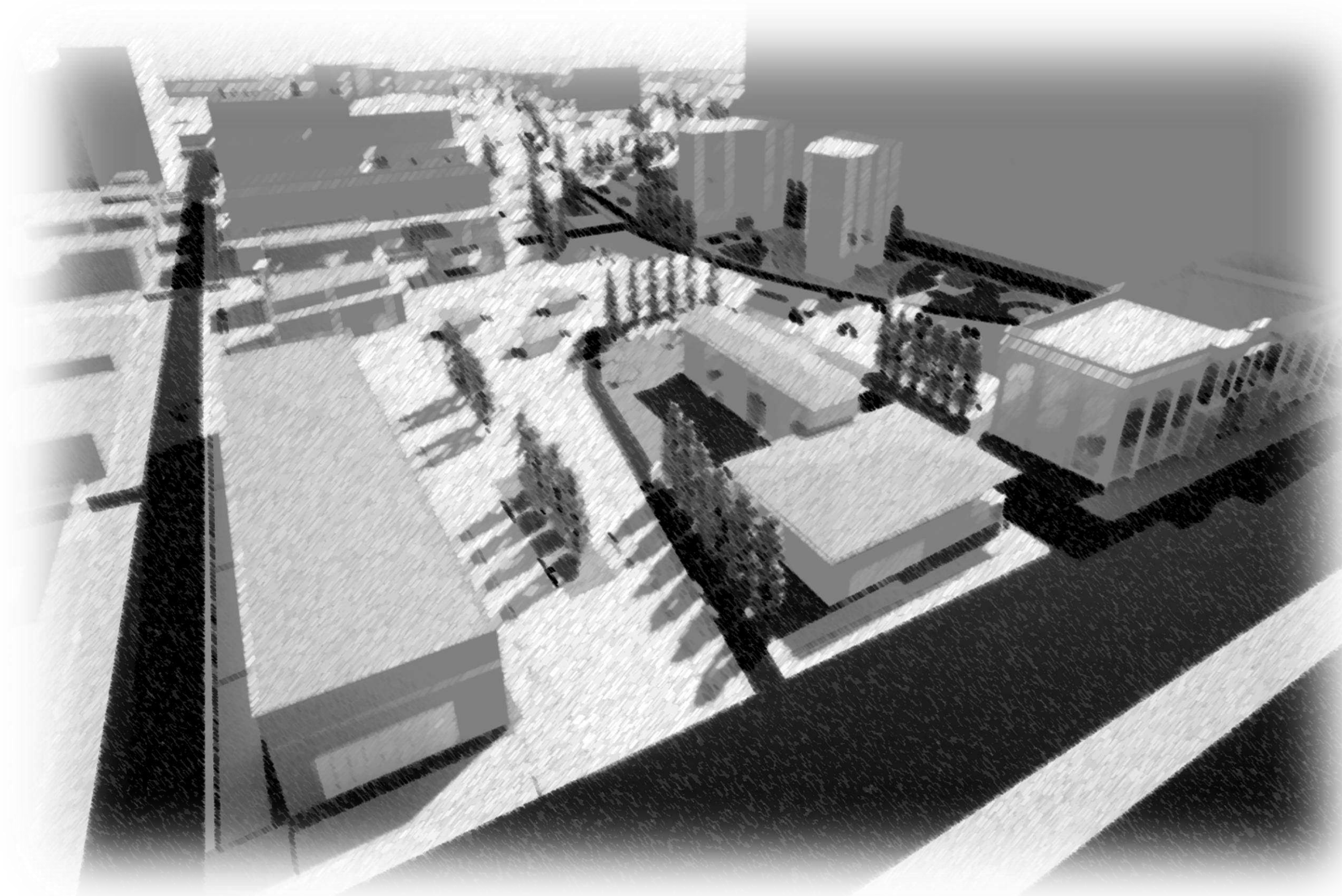

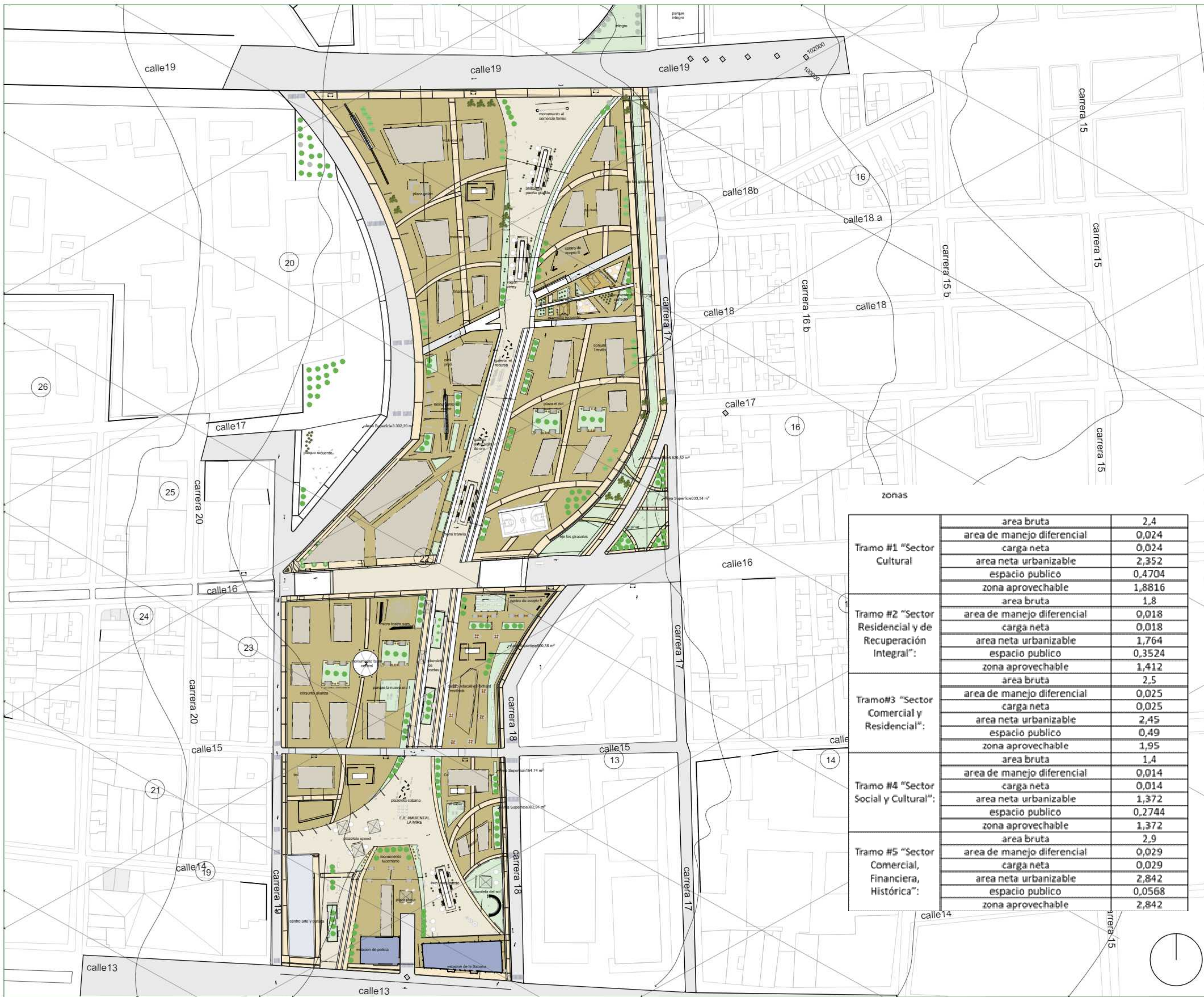

Tramo	Descripción	área bruta	área de manejo diferencial	carga neta	área neta urbanizable	espacio público	zona aprovechable
Tramo #1	"Sector Cultural"	2,4	0,024	0,024	2,352	0,4704	1,8816
Tramo #2	"Sector Residencial y de Recuperación Integral"	1,8	0,018	0,018	1,764	0,3524	1,412
Tramo #3	"Sector Comercial y Residencial"	2,5	0,025	0,025	2,45	0,49	1,95
Tramo #4	"Sector Social y Cultural"	1,4	0,014	0,014	1,372	0,2744	1,372
Tramo #5	"Sector Comercial, Financiera, Histórica"	2,9	0,029	0,029	2,842	0,0568	2,842

plano: U 001
 numero: 001
 numero total: 36

UNIVERSIDAD La Gran Colombia
FACULTAD DE ARQUITECTURA
 INSTITUCIÓN DE ALTA CALIDAD

titulo del proyecto:

ESTACIÓN SABANA VIVA
 Renovación urbana al área contigua a la Estación del tren de la Sabana como medio de articulación y revitalización socio-cultural, de un sector abandonado del centro histórico de Bogotá.

convenciones:
PLAN PARCIAL

curso:
 proyecto tematico de grado

contenido:
PLANTAL

observaciones:

escala:
 1:1000

fecha de entrega:
 01/12/2023

plano: U 001
 numero: 001
 numero total: 36



vivienda

altura 15 pisos
 numero de apartamentos 416
 segunda planta servicios comerciales
 puntos comerciales 16 uni



centro cultural

actividades teatro musica artes plasticas
 servicios cultura
 numero de pisos 2-3 pisos



zona bancaria

numero de pisos 18-28
 servicios negocios comerciales
 actividades cambio movimientos Economicos

- vivienda
- comercio
- cultural
- estacion de policia
- deportivo
- centro financiero

	área mt2
Vivienda	3047,28
Comercio	3899,44
Cultura	5167,57
Estación de policía	758,14
Centro educativo	868,89
centro financiero	2936,17

numero total: 36
 numero: 002
 plano: U 002

UNIVERSIDAD La Gran Colombia
 FACULTAD DE ARQUITECTURA
 INSTITUTO DE ALTA CALIDAD

numero: 002
 numero total: 36

titulo del proyecto:

 ESTACIÓN SABANA VIVA
 Renovación urbana al área contigua a la Estación del tren de la Sabana como medio de articulación y revitalización socio-cultural, de un sector abandonado del centro histórico de Bogotá.

convenciones:
 curso: proyecto tematico de grado
 contenido: EDIFICACIONES
 observaciones:

escala:

fecha de entrega:
 01/12/2023

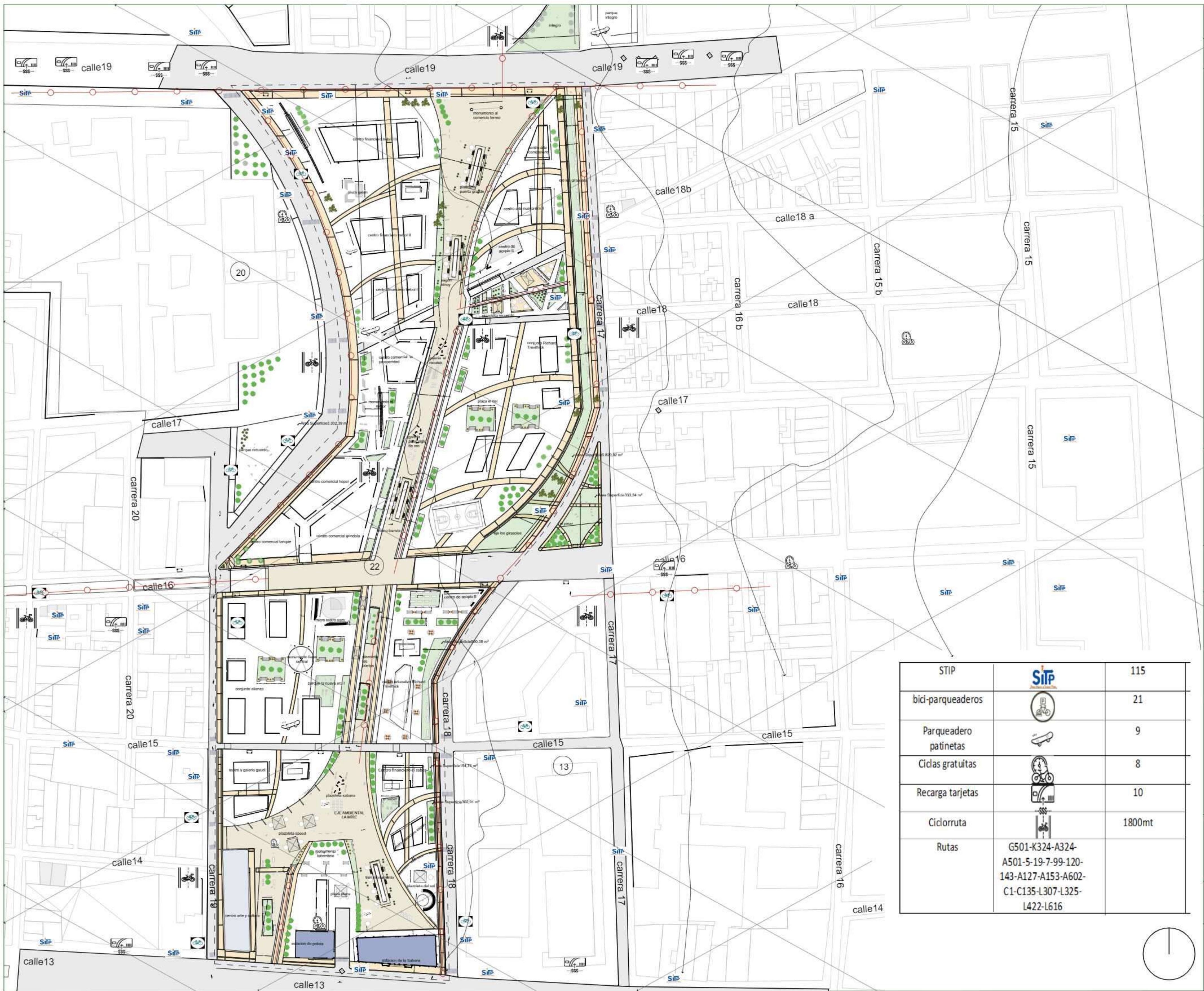

numero total: 36

numero: 002

plano: U 002

título del proyecto:

ESTACIÓN SABANA VIVA
Renovación urbana al área contigua a la Estación del tren de la Sabana como medio de articulación y revitalización socio-cultural, de un sector abandonado del centro histórico de Bogotá.

convenciones:

curso:

proyecto tematico de grado

contenido:

sistema de movilidad

observaciones:

escala:

fecha de entrega:

01/12/2023

plano: U 003

numero: U 003

numero total: 36

STIP		115
bici-parqueaderos		21
Parqueadero patinetas		9
Ciclas gratuitas		8
Recarga tarjetas		10
Ciclorruta		1800mt
Rutas	G501-K324-A324- A501-5-19-7-99-120- 143-A127-A153-A602- C1-C135-L307-L325- L422-L616	



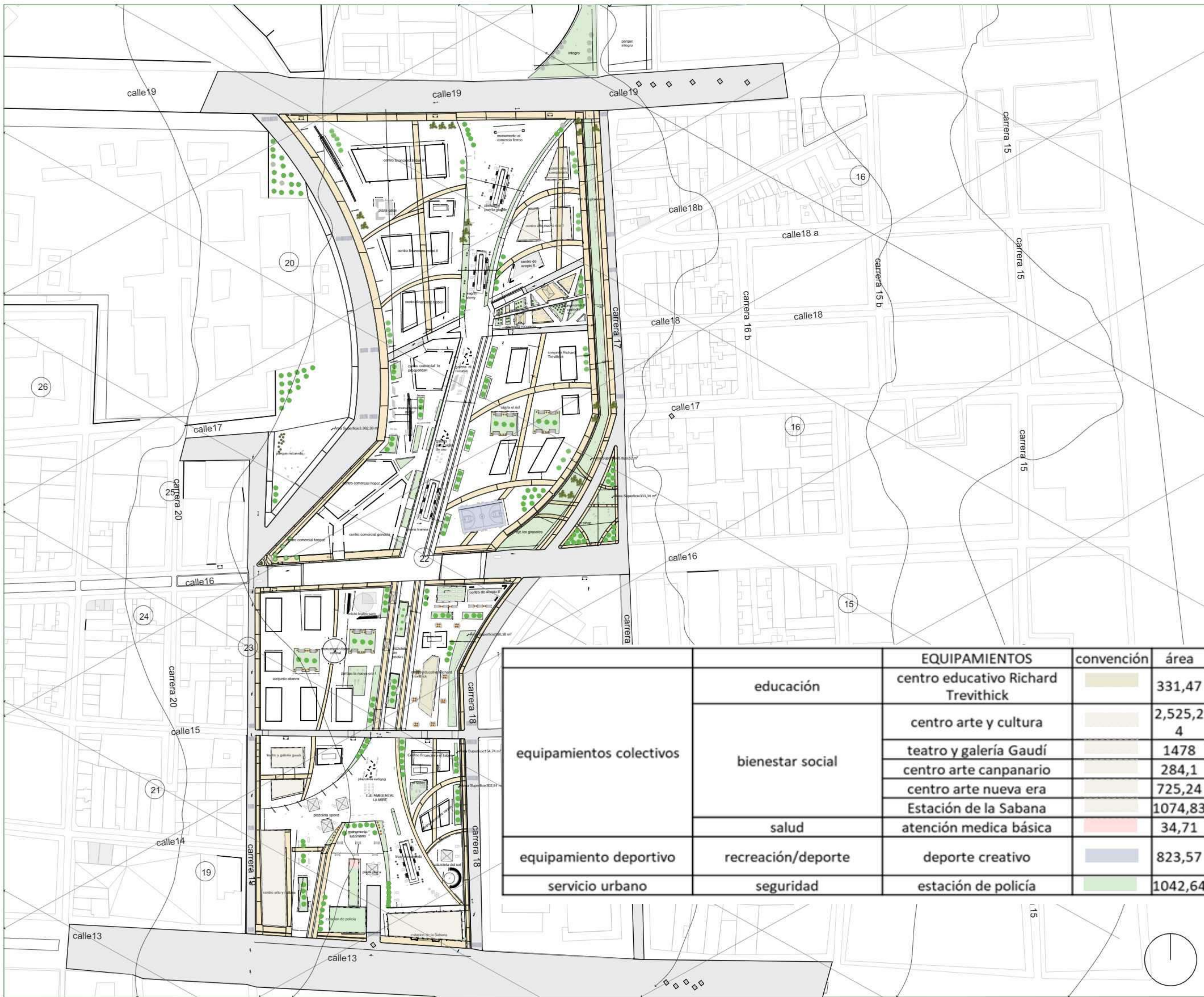

numero total: 36
:plano: U 002
numero: 002

UNIVERSIDAD
La Gran Colombia

FACULTAD DE
ARQUITECTURA

certificación de alta calidad

numero del proyecto:

ESTACIÓN SABANA VIVA
Renovación urbana al área contigua a la Estación del tren de la Sabana como medio de articulación y revitalización socio-cultural, de un sector abandonado del centro histórico de Bogotá.

convenciones:

curso:
proyecto tematico de grado

contenido:
SISTEMA EQUIPAMIENTOS

observaciones:

escala:
1:1000

fecha de entrega:
01/12/2023

plano:
U 004

numero:
04

numero total:
36

		EQUIPAMIENTOS	convención	área
equipamientos colectivos	educación	centro educativo Richard Trevithick		331,47
	bienestar social	centro arte y cultura		2,525,24
		teatro y galería Gaudí		1478
		centro arte campanario		284,1
		centro arte nueva era		725,24
salud	Estación de la Sabana		1074,83	
	atención medica básica		34,71	
equipamiento deportivo	recreación/deporte	deporte creativo		823,57
servicio urbano	seguridad	estación de policía		1042,64

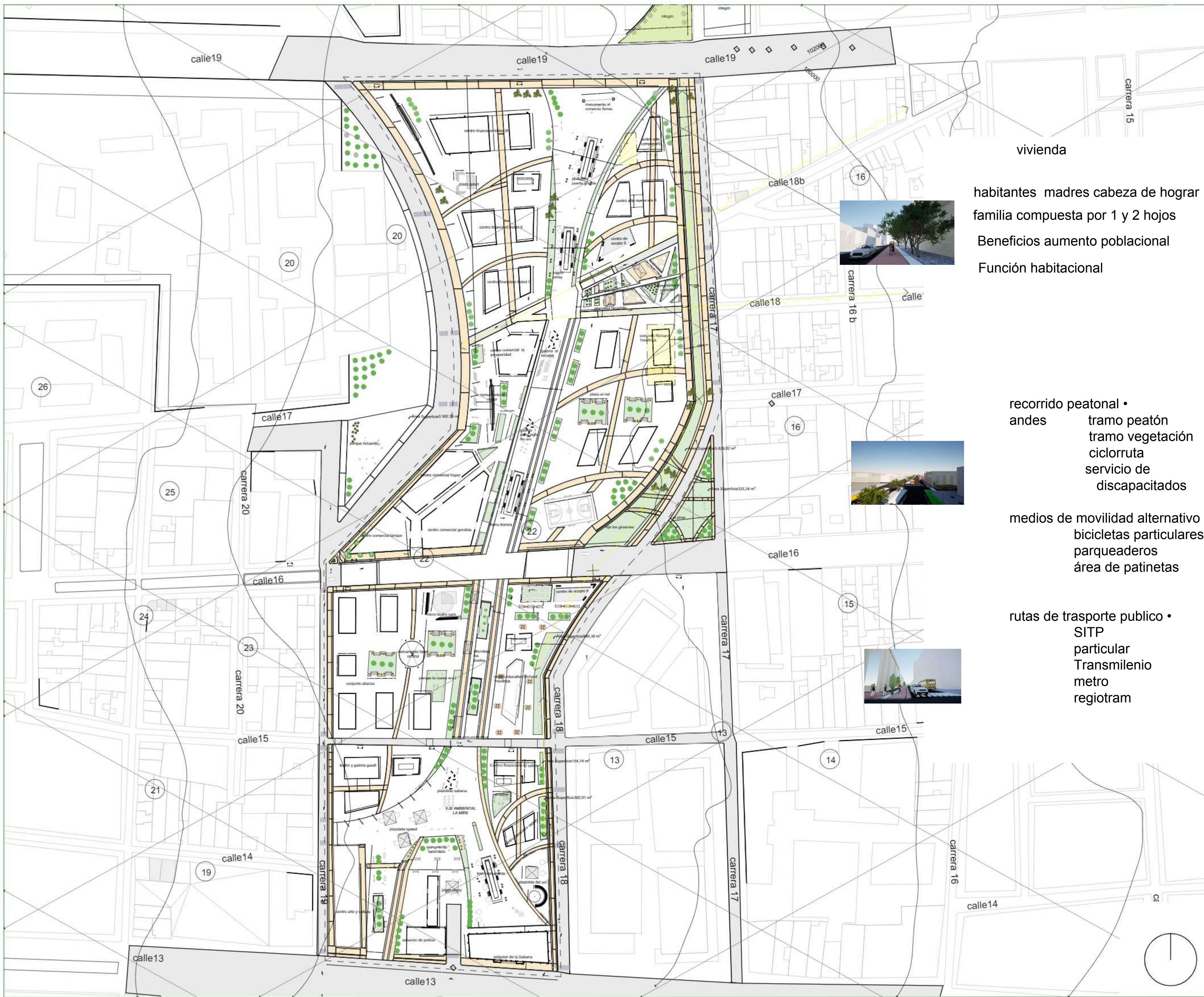

vivienda

habitantes madres cabeza de hogar
 familia compuesta por 1 y 2 hijos
 Beneficios aumento poblacional
 Función habitacional

recorrido peatonal •
 andes tramo peatón
 tramo vegetación
 ciclorruta
 servicio de discapacitados

medios de movilidad alternativo
 bicicletas particulares
 parqueaderos
 área de patinetas

rutas de transporte publico •
 SITP
 particular
 Transmilenio
 metro
 regiotram

numero total:	900 U
numero:	90
titulo del proyecto: 	
ESTACIÓN SABANA VIVA Renovación urbana al área contigua a la Estación del tren de la Sabana como medio de articulación y revitalización socio-cultural, de un sector abandonado del centro histórico de Bogotá.	
convenciones:	
curso:	proyecto tematico de grado
contenido:	APORTE FISICO ESPACIAL
observaciones:	
escala:	
fecha de entrega:	01/12/2023
plano:	numero:
U 006	06
	numero total:
	36

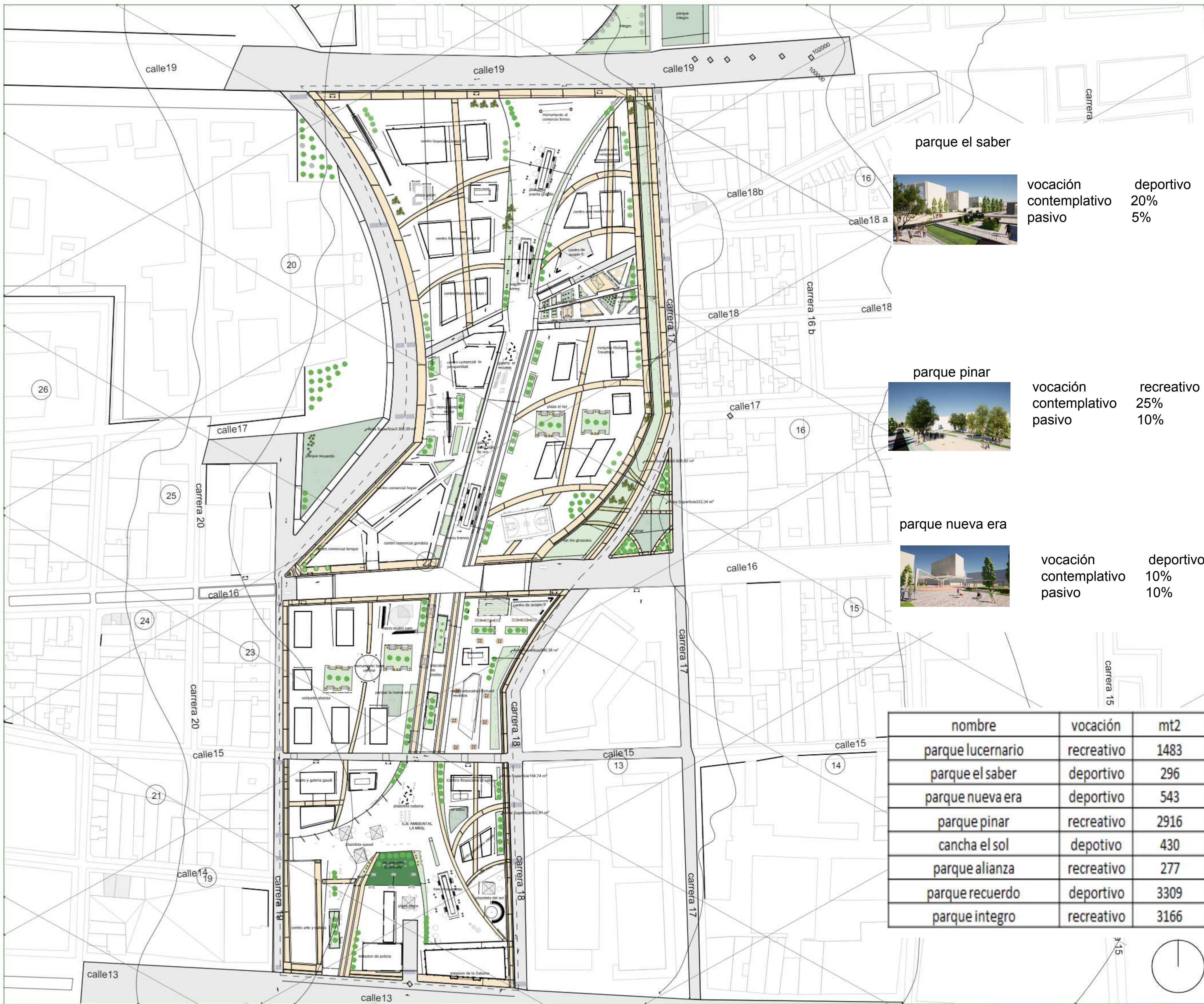

parque el saber



vocación
contemplativo pasivo deportivo
20%
5%

parque pinar



vocación
contemplativo pasivo recreativo
25%
10%

parque nueva era



vocación
contemplativo pasivo deportivo
10%
10%

nombre	vocación	mt2
parque lucernario	recreativo	1483
parque el saber	deportivo	296
parque nueva era	deportivo	543
parque pinar	recreativo	2916
cancha el sol	deportivo	430
parque alianza	recreativo	277
parque recuerdo	deportivo	3309
parque integro	recreativo	3166

numero total: 36 U 006 numero: 01 numero total: 36

plano: 10

titulo del proyecto:

ESTACIÓN SABANA VIVA
Renovación urbana al área contigua a la Estación del tren de la Sabana como medio de articulación y revitalización socio-cultural, de un sector abandonado del centro histórico de Bogotá.

convenciones:

- parque deportivo
- parque recreativo

curso: proyecto tematico de grado

contenido: PARQUES

observaciones:

escala: 1:1000

fecha de entrega: 01/12/2023

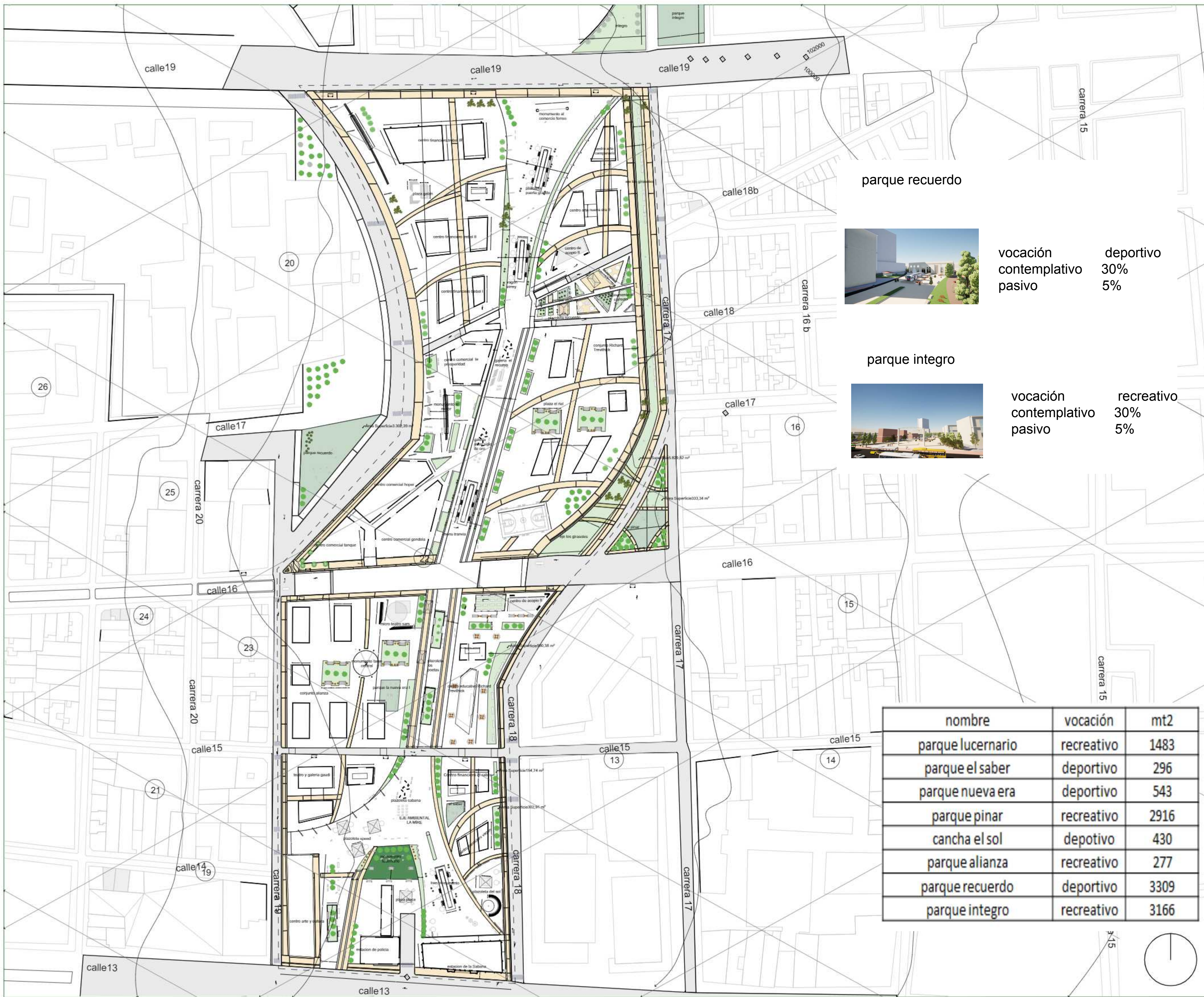

parque recuerdo



vocación
contemplativo pasivo deportivo 30%
5%

parque integro



vocación
contemplativo pasivo recreativo 30%
5%

nombre	vocación	mt2
parque lucernario	recreativo	1483
parque el saber	deportivo	296
parque nueva era	deportivo	543
parque pinar	recreativo	2916
cancha el sol	deportivo	430
parque alianza	recreativo	277
parque recuerdo	deportivo	3309
parque integro	recreativo	3166

numero total: 36 U 007 :plano

numero: 02

titulo del proyecto:

ESTACIÓN SABANA VIVA
Renovación urbana al área contigua a la Estación del tren de la Sabana como medio de articulación y revitalización socio-cultural, de un sector abandonado del centro histórico de Bogotá.

convenciones:

parque deportivo

parque recreativo

curso:
proyecto tematico de grado

contenido:
PARQUES II

observaciones:

escala:
1:1000

fecha de entrega:
01/12/2023

plano: U 007 numero: 02 numero total: 36

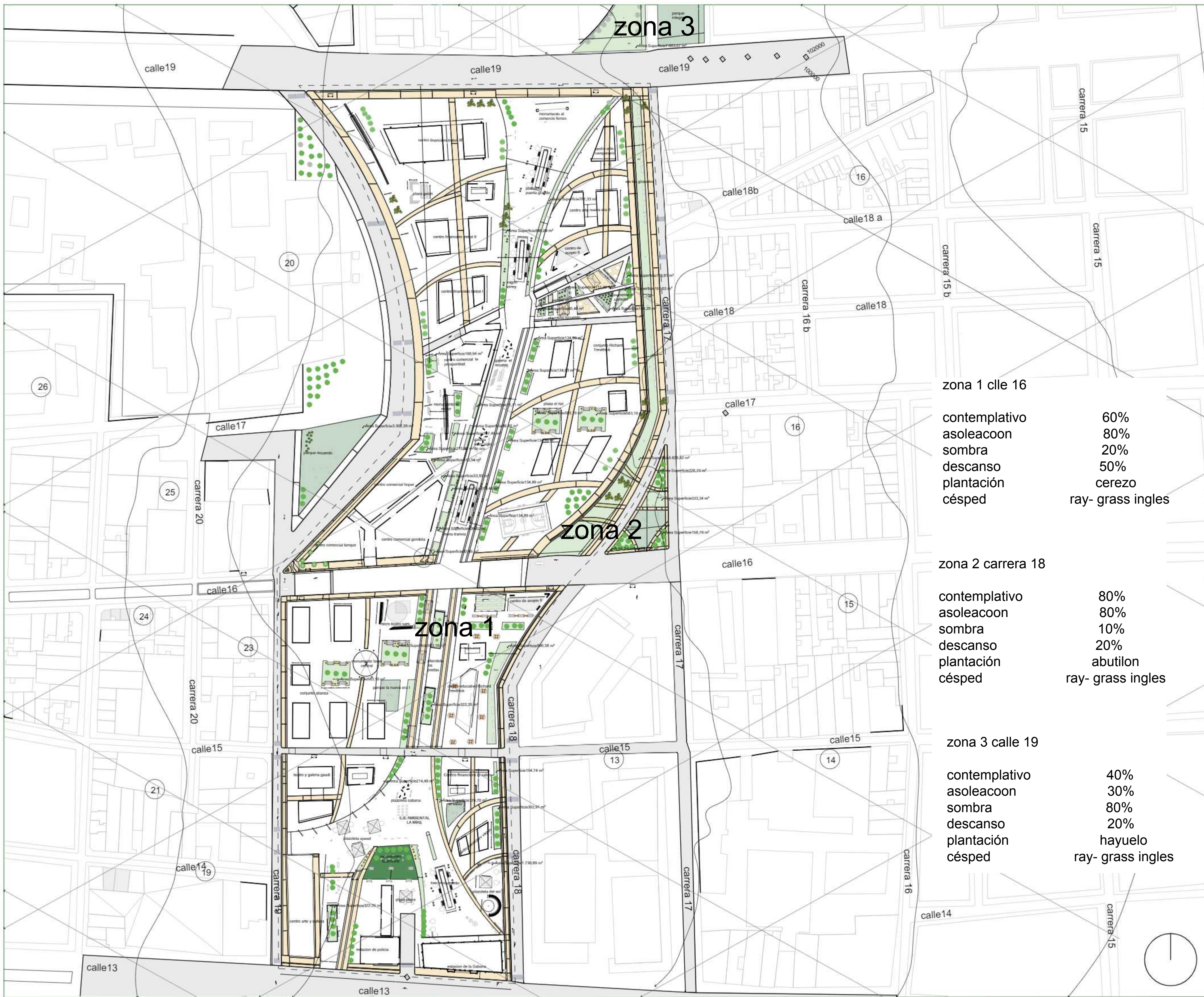

numero total: 36	U 008
numero: 10	plano: 01
titulo del proyecto: 	
ESTACIÓN SABANA VIVA Renovación urbana al área contigua a la Estación del tren de la Sabana como medio de articulación y revitalización socio-cultural, de un sector abandonado del centro histórico de Bogotá.	
convenciones: ZONAS VERDES 23249 MT2	
curso: proyecto tematico de grado	
contenido: ZONAS VERDES	
observaciones:	
escala: 	
fecha de entrega: 01/12/2023	
plano: U 008	numero: 01
	numero total: 36

zona 1 ccle 16

contemplativo	60%
asoleacion	80%
sombra	20%
descanso	50%
plantación	cerezo
césped	ray- grass ingles

zona 2 carrera 18

contemplativo	80%
asoleacion	80%
sombra	10%
descanso	20%
plantación	abutilon
césped	ray- grass ingles



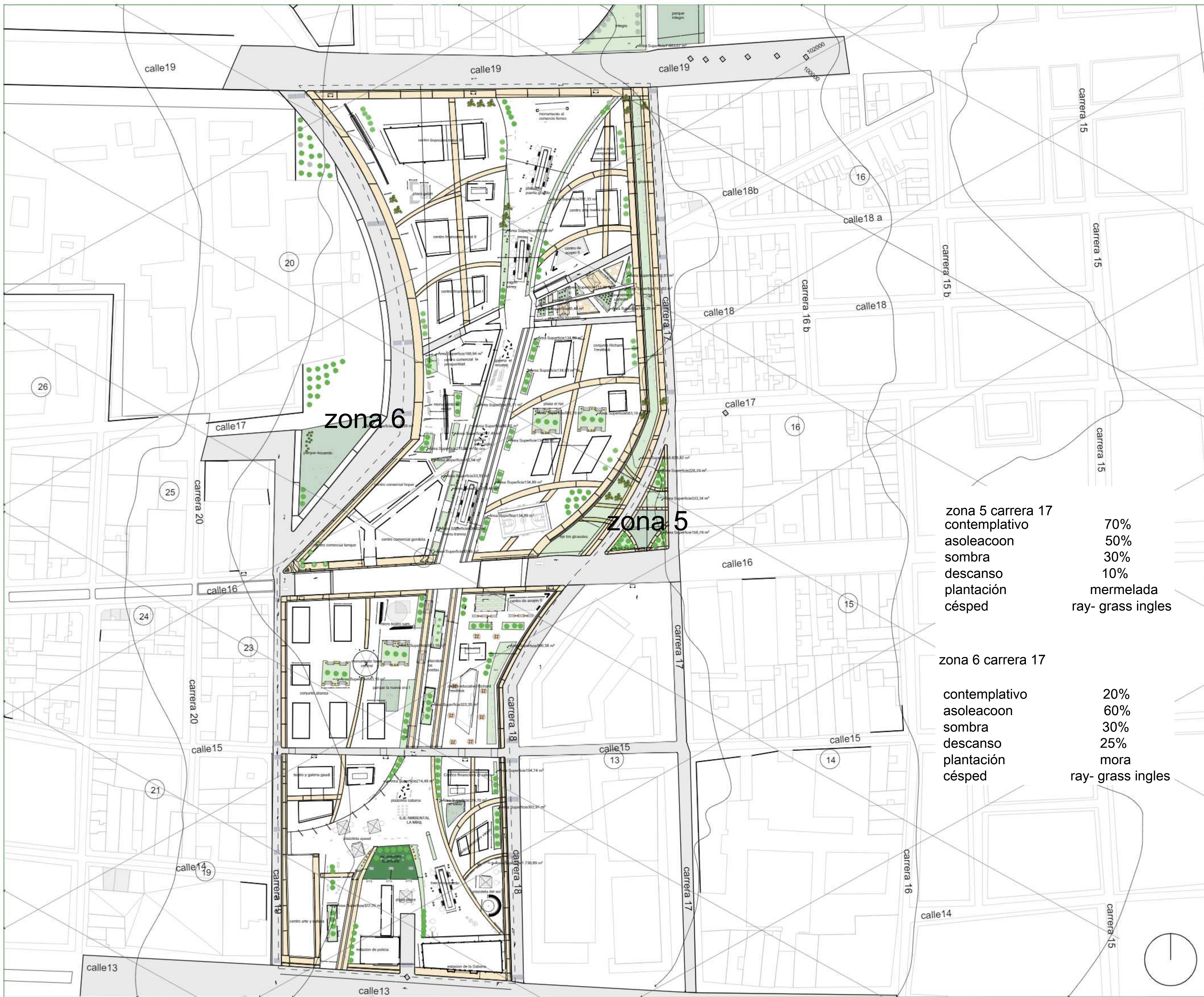

zona 3 calle 19

contemplativo	40%
asoleacion	30%
sombra	80%
descanso	20%
plantación	hayuelo
césped	ray- grass ingles

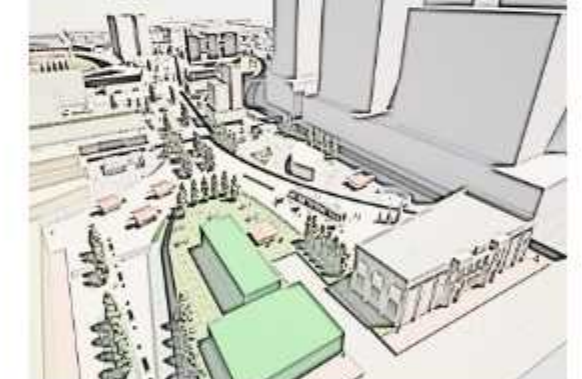

zona 5 carrera 17
 contemplativo 70%
 asoleaocoon 50%
 sombra 30%
 descanso 10%
 plantación mermelada
 césped ray- grass ingles

zona 6 carrera 17
 contemplativo 20%
 asoleaocoon 60%
 sombra 30%
 descanso 25%
 plantación mora
 césped ray- grass ingles

numero total: 36	U 009
numero: 02	plano:
	
 	
titulo del proyecto: 	
ESTACIÓN SABANA VIVA Renovación urbana al área contigua a la Estación del tren de la Sabana como medio de articulación y revitalización socio-cultural, de un sector abandonado del centro histórico de Bogotá.	
convenciones: ZONAS VERDES 23249 MT2 	
curso: proyecto tematico de grado	
contenido: ZONAS VERDES	
observaciones:	
escala: 	
fecha de entrega: 01/12/2023	
plano: U 009	numero: 02
	numero total: 36

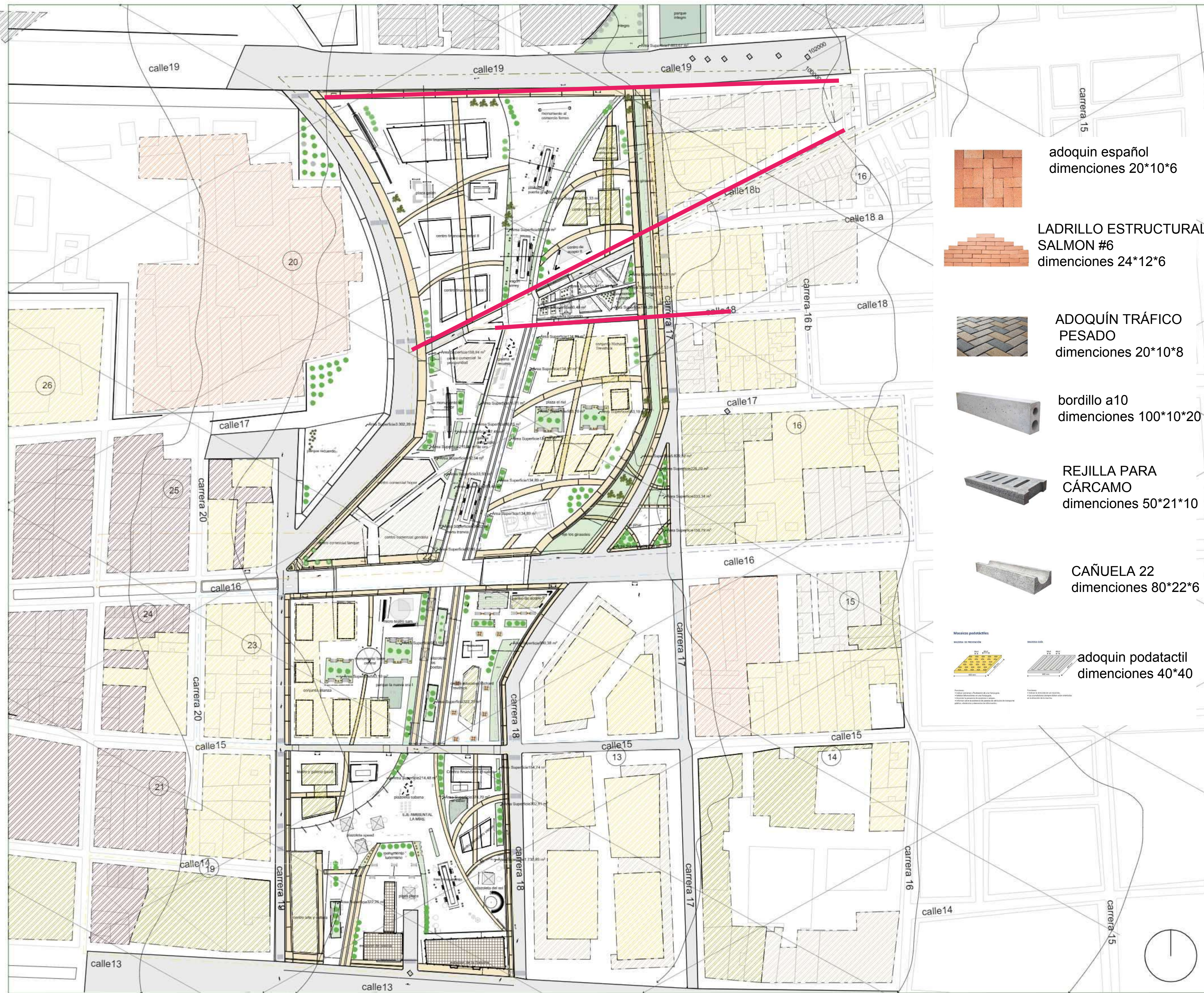

adoquín español
dimensiones 20*10*6



LADRILLO ESTRUCTURAL
SALMON #6
dimensiones 24*12*6



ADOQUÍN TRÁFICO
PESADO
dimensiones 20*10*8



bordillo a10
dimensiones 100*10*20



REJILLA PARA
CÁRCAMO
dimensiones 50*21*10



CAÑUELA 22
dimensiones 80*22*6



adoquín podactil
dimensiones 40*40

numero total: 36	U 010
numero: 10	plano:
 UNIVERSIDAD La Gran Colombia	
 FACULTAD DE ARQUITECTURA	
tirulo del proyecto: 	
ESTACIÓN SABANA VIVA Renovación urbana al área contigua a la Estación del tren de la Sabana como medio de articulación y revitalización socio-cultural, de un sector abandonado del centro histórico de Bogotá.	
convenciones: vivienda mecanica comercio bodegas y ferreterías comercio informal centro religioso	
curso: proyecto tematico de grado	
contenido: zonas homogéneas	
observaciones:	
escala: 	
fecha de entrega: 01/12/2023	
plano: U 010	numero: 01 numero total: 36

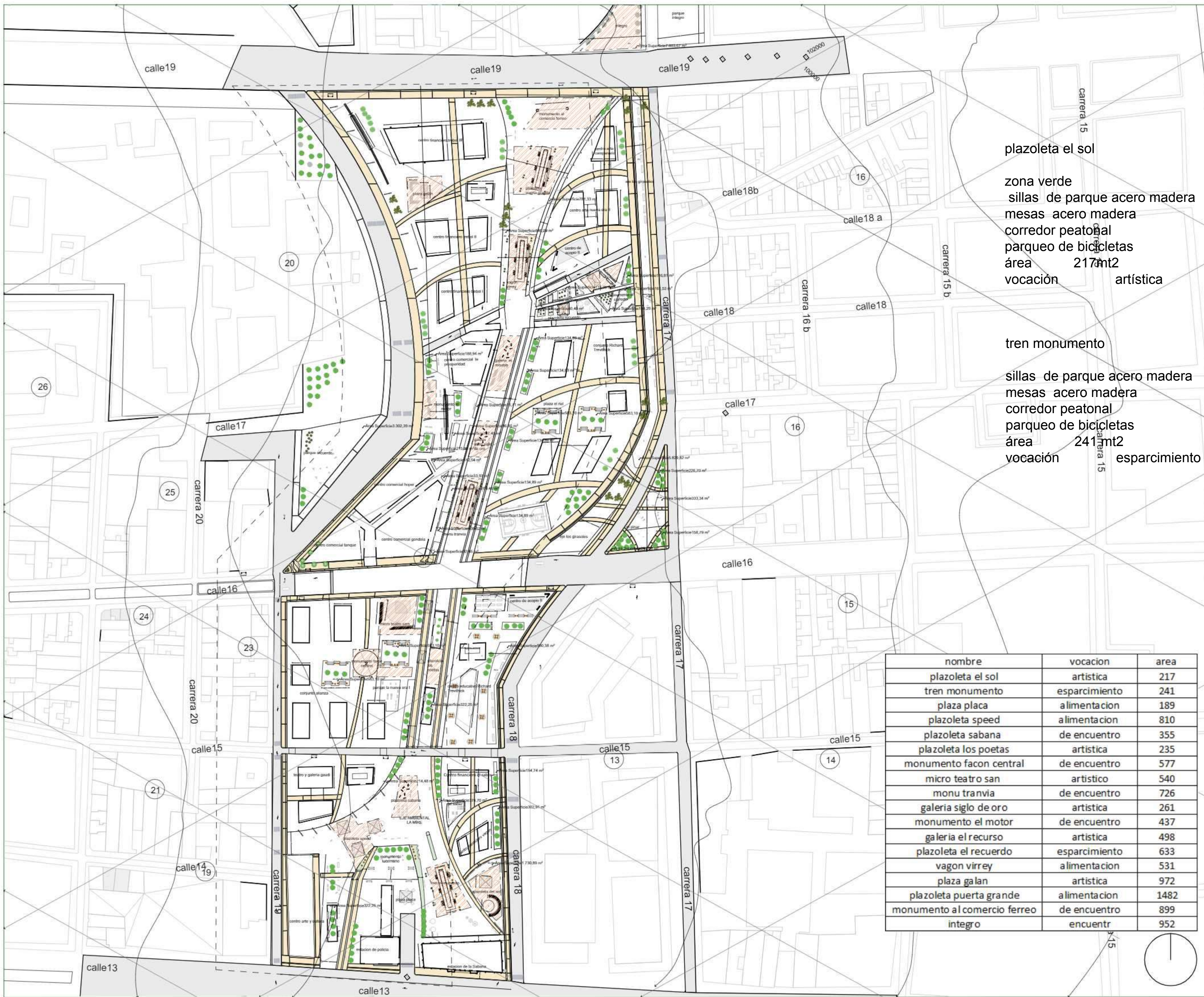

plazoleta el sol
 zona verde
 sillas de parque acero madera
 mesas acero madera
 corredor peatonal
 parqueo de bicicletas
 área 217mt2
 vocación artística

tren monumento
 sillas de parque acero madera
 mesas acero madera
 corredor peatonal
 parqueo de bicicletas
 área 241mt2
 vocación esparcimiento

nombre	vocacion	area
plazoleta el sol	artística	217
tren monumento	esparcimiento	241
plaza placa	alimentacion	189
plazoleta speed	alimentacion	810
plazoleta sabana	de encuentro	355
plazoleta los poetas	artística	235
monumento facon central	de encuentro	577
micro teatro san	artístico	540
monu tranvia	de encuentro	726
galeria siglo de oro	artística	261
monumento el motor	de encuentro	437
galeria el recurso	artística	498
plazoleta el recuerdo	esparcimiento	633
vagon virrey	alimentacion	531
plaza galan	artística	972
plazoleta puerta grande	alimentacion	1482
monumento al comercio ferreo	de encuentro	899
integro	encuentr	952

numero total: 36
 numero: 10
 :ouapl

UNIVERSIDAD La Gran Colombia
 FACULTAD DE ARQUITECTURA
 INSTITUTO NACIONAL DE CALIDAD

titulo del proyecto:

 ESTACIÓN SABANA VIVA
 Renovación urbana al área contigua a la Estación del tren de la Sabana como medio de articulación y revitalización socio-cultural, de un sector abandonado del centro histórico de Bogotá.

convenciones:
 plazas y plazoletas

curso:
 proyecto tematico de grado

contenido:
 PLAZAS
 PLAZOLETAS

observaciones:

escala:
 1:1000

fecha de entrega:
 01/12/2023

plano:
 U 011

numero:
 01

numero total:
 36

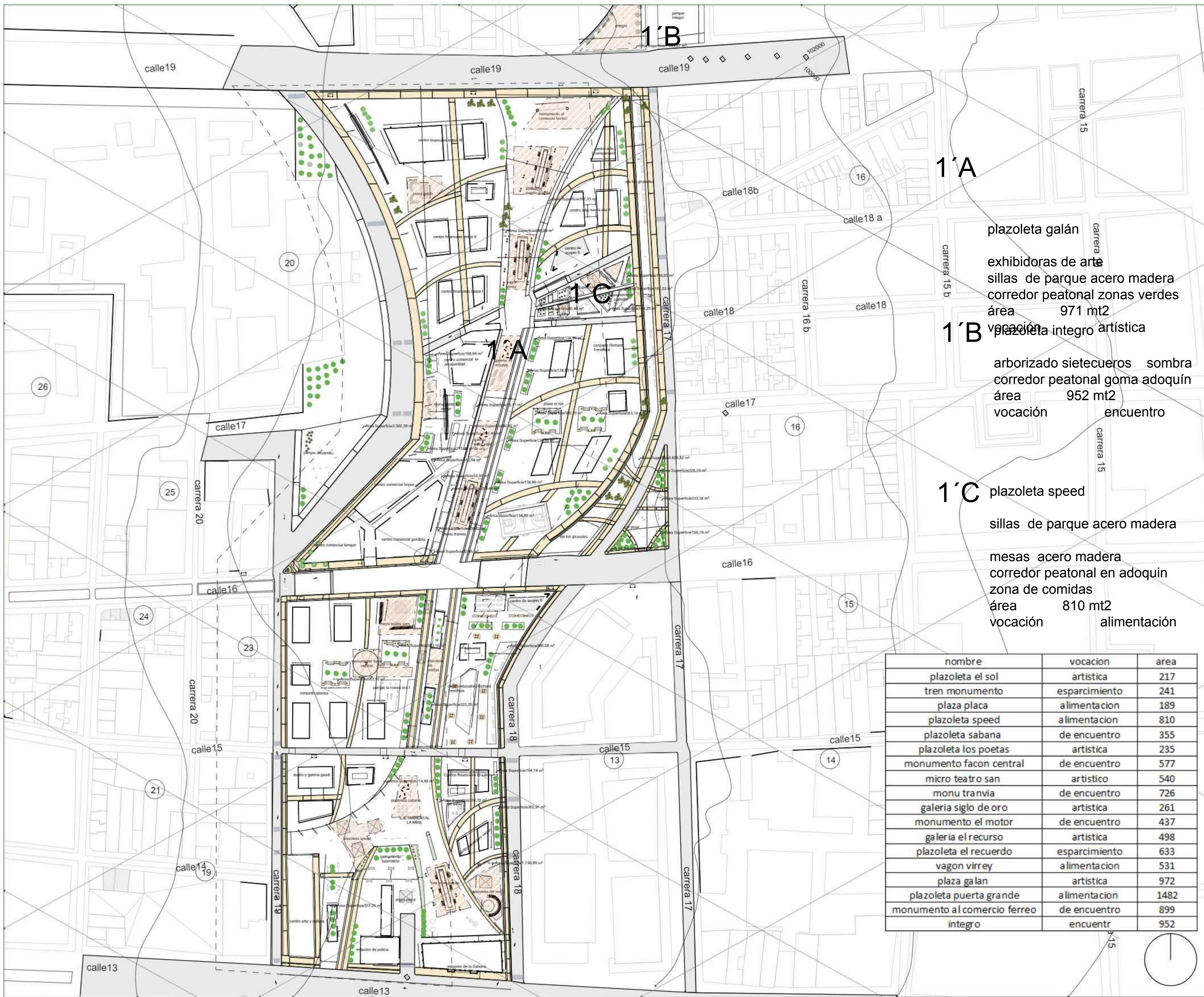

numero total: 36
numero: 02
plano: U 011

UNIVERSIDAD La Gran Colombia
FACULTAD DE ARQUITECTURA
SEPTIEMBRE DE ALTA CALIDAD

titulo del proyecto:

ESTACIÓN SABANA VIVA
 Renovación urbana al área contigua a la Estación del tren de la Sabana como medio de articulación y revitalización socio-cultural, de un sector abandonado del centro histórico de Bogotá.

convenciones:
 plazas y plazoletas

curso:
 proyecto tematico de grado

contenido:
**PLAZAS
 PLAZOLETAS**

observaciones:

escala:
 1:1000

fecha de entrega:
 01/12/2023

plano: U 011
 numero: 02
 numero total: 36

nombre	vocacion	area
plazoleta el sol	artística	217
tren monumento	esparcimiento	241
plaza placa	alimentación	189
plazoleta speed	alimentación	810
plazoleta sabana	de encuentro	355
plazoleta los poetas	artística	235
monumento facon central	de encuentro	577
micro teatro san	artístico	540
monu tranvia	de encuentro	726
galeria siglo de oro	artística	261
monumento el motor	de encuentro	437
galeria el recurso	artística	498
plazoleta el recuerdo	esparcimiento	633
vagon virrey	alimentación	531
plaza galan	artística	972
plazoleta puerta grande	alimentación	1482
monumento al comercio ferreo	de encuentro	899
integro	encuentr	952

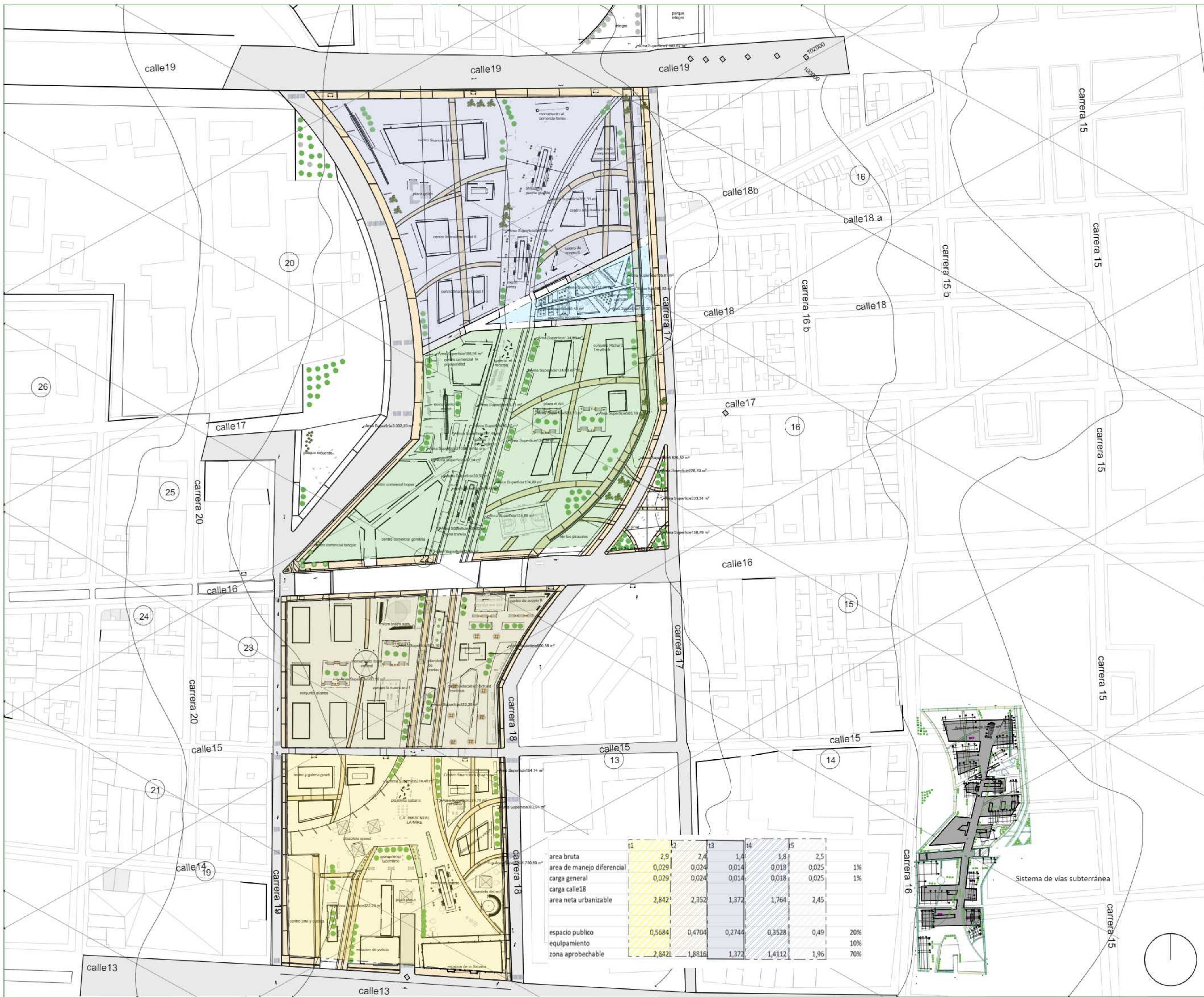

	t1	t2	t3	t4	t5	
area bruta	2,9	2,4	1,4	1,8	2,5	
area de manejo diferencial	0,029	0,024	0,014	0,018	0,025	1%
carga general	0,029	0,024	0,014	0,018	0,025	1%
carga calle18						
area neta urbanizable	2,842	2,352	1,372	1,764	2,45	
espacio publico	0,5684	0,4704	0,2744	0,3528	0,49	20%
equipamiento						10%
zona apropiable	2,8421	1,8816	1,372	1,4112	1,96	70%

numero total: 36

U 012

plano: 01

numero: 01

UNIVERSIDAD La Gran Colombia

FACULTAD DE ARQUITECTURA

SESION DE ALTA CALIDAD

numero: 01

numero total: 36

U 012

numero: 01

numero total: 36

escala: 1:1000

fecha de entrega: 01/12/2023

contenido: U.A.U.

curso: proyecto tematico de grado

convenciones:

- Tramo #1 "Sector Cultural": [Color swatch]
- Tramo #2 "Sector Residencial y de Recuperación Integral": [Color swatch]
- Tramo #3 "Sector Comercial y Residencial": [Color swatch]
- Tramo #4 "Sector Social y Cultural": [Color swatch]
- Tramo #5 "Sector Comercial, Financiera, Histórica": [Color swatch]

observaciones:

estacion: Estación Sabana Viva

descripcion: Renovación urbana al área contigua a la Estación del tren de la Sabana como medio de articulación y revitalización socio-cultural, de un sector abandonado del centro histórico de Bogotá.



	t1	t2	t3	t4	t5	
area bruta	2,9	2,4	1,4	1,8	2,5	
area de manejo diferencial	0,029	0,024	0,014	0,018	0,025	1%
carga general	0,029	0,024	0,014	0,018	0,025	1%
carga calle18						
area neta urbanizable	2,842	2,352	1,372	1,764	2,45	
espacio publico	0,5884	0,4704	0,2744	0,3528	0,49	20%
equipamiento						10%
zona apropiable	2,842	1,8816	1,372	1,4112	1,96	70%

numero total: 36

U 013

plano: 01

UNIVERSIDAD La Gran Colombia

FACULTAD DE ARQUITECTURA

SEPTIEMBRE DE ALTA CALIDAD

título del proyecto:

ESTACIÓN SABANA VIVA
Renovación urbana al área contigua a la Estación del tren de la Sabana como medio de articulación y revitalización socio-cultural, de un sector abandonado del centro histórico de Bogotá.

convenciones:

Tramo #1 "Sector Cultural":

curso:
proyecto tematico de grado

contenido:
U.A.U.

observaciones:

escala:
1:500

fecha de entrega:
01/12/2023

plano: U 013





numero: 01

numero total: 36



Restauración de Iconos Históricos
Equipamiento Cultural
Plazoleta de Arte Urbano
Primer Vagón Comercial

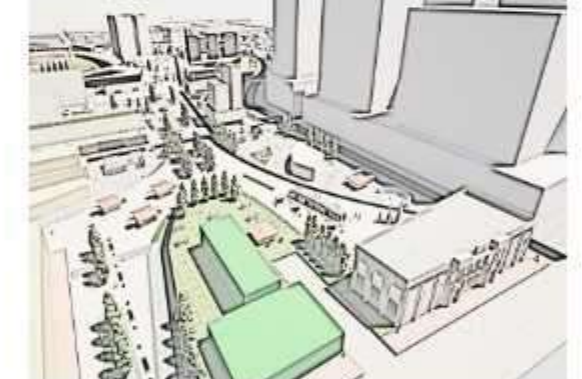

numero total:	36	U 013	plano:	02	
numero:	02	  			
titulo del proyecto:	 <p>ESTACIÓN SABANA VIVA Renovación urbana al área contigua a la Estación del tren de la Sabana como medio de articulación y revitalización socio-cultural, de un sector abandonado del centro histórico de Bogotá.</p>				
convenciones:	<p>Tramo #2 "Sector Residencial y de Recuperación Integral":</p>				
curso:	proyecto tematico de grado				
contenido:	U.A.U.				
observaciones:					
escala:					
fecha de entrega:	01/12/2023				
plano:	U 013	numero:	02	numero total:	36

	t1	t2	t3	t4	t5	
area bruta	2,9	2,4	1,4	1,8	2,5	
area de manejo diferencial	0,029	0,024	0,014	0,018	0,025	1%
carga general	0,029	0,024	0,014	0,018	0,025	1%
area neta urbanizable	2,842	2,352	1,372	1,764	2,45	
espacio publico	0,5684	0,4704	0,2744	0,3528	0,49	20%
equipamiento						10%
zona aprovechable	2,842	1,8816	1,372	1,4112	1,96	70%

- Viviendas para Madres Cabeza de Hogar
- Plazoleta de Artes y Restauración del Monumento Faro Central
- Equipamiento Educativo Richard Trevithick
- Centro de Acopio para Manejo de Residuos Agrícolas



	t1	t2	t3	t4	t5	
area bruta	2,9	2,4	1,4	1,8	2,5	
area de manejo diferencial	0,029	0,024	0,014	0,018	0,025	1%
carga general	0,029	0,024	0,014	0,018	0,025	1%
carga calle 18						
area neta urbanizable	2,842	2,352	1,372	1,764	2,45	
espacio publico	0,5684	0,4704	0,2744	0,3528	0,49	20%
equipamiento						10%
zona aprovechable	2,842	1,8816	1,372	1,4112	1,96	70%

numero total: 36
numero: 04
plano: U 013

UNIVERSIDAD La Gran Colombia

FACULTAD DE ARQUITECTURA

SEPTIEMBRE DE ALTA CALIDAD

título del proyecto:

ESTACIÓN SABANA VIVA
 Renovación urbana al área contigua a la Estación del tren de la Sabana como medio de articulación y revitalización socio-cultural, de un sector abandonado del centro histórico de Bogotá.

convenciones:
Tramo#3 "Sector Comercial y Residencial":

curso:
 proyecto tematico de grado

contenido:
 U.A.U.

observaciones:

escala:

fecha de entrega:
 01/12/2023

plano: U 013
 numero: 03
 numero total: 36



numero total: 36
 numero: 04
 :plano: U 013

UNIVERSIDAD La Gran Colombia
FACULTAD DE ARQUITECTURA
 RESERVA DE ALTA CALIDAD

C titulo del proyecto:

ESTACIÓN SABANA VIVA
 Renovación urbana al área contigua a la Estación del tren de la Sabana como medio de articulación y revitalización socio-cultural, de un sector abandonado del centro histórico de Bogotá.

convenciones:
Tramo #4 "Sector Social y Cultural":

curso:
 proyecto tematico de grado

contenido:
 U.A.U.

observaciones:

escala:

fecha de entrega:
 01/12/2023

plano:
 U 013

numero:
 04

numero total:
 36



	t1	t2	t3	t4	t5	
area bruta	2,9	2,4	1,4	1,8	2,5	
area de manejo diferencial	0,029	0,024	0,014	0,018	0,025	1%
carga general	0,029	0,024	0,014	0,018	0,025	1%
carga calle 18						
area neta urbanizable	2,842	2,352	1,372	1,764	2,45	
espacio publico	0,5684	0,4704	0,2744	0,3528	0,49	20%
equipamiento						10%
zona aprovechable	2,842	1,8816	1,372	1,4112	1,96	70%

- Edificios Financieros
- Monumento de Apertura al Comercio Férreo
- Restauración y Conservación de un Tramo de la Vía Férrea
- Centro de Acopio para Manejo de Residuos para Cultivos
- Centros Culturales

numero total: 36
numero: 90
plano: U 013

UNIVERSIDAD La Gran Colombia

FACULTAD DE ARQUITECTURA

SEPTIEMBRE DE ALTA CALIDAD

titulo del proyecto:

ESTACIÓN SABANA VIVA
 Renovación urbana al área contigua a la Estación del tren de la Sabana como medio de articulación y revitalización socio-cultural, de un sector abandonado del centro histórico de Bogotá.

convenciones:
Tramo #5 "Sector Comercial, Financiera, Histórica":

curso:
 proyecto tematico de grado

contenido:
 U.A.U.

observaciones:

escala:

fecha de entrega:
 01/12/2023

plano:
 U 013

numero:
 05

numero total:
 36



numero total: 36	U 019
numero: 10	plano:
titulo del proyecto: 	
ESTACIÓN SABANA VIVA Renovación urbana al área contigua a la Estación del tren de la Sabana como medio de articulación y revitalización socio-cultural, de un sector abandonado del centro histórico de Bogotá.	
convenciones: <p style="text-align: center;">paisaje</p>	
curso: proyecto tematico de grado	
contenido: <p style="text-align: center;">unidades de paisaje</p>	
observaciones:	
escala: 	
fecha de entrega: 01/12/2023	
plano: U 019	numero: 01 numero total: 36

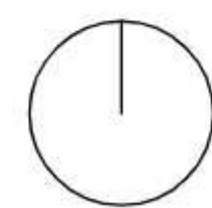

- Micro**
- Tramo #1 “Sector Cultural”
Restauración de Iconos Históricos
Equipamiento Cultural
Plazoleta de Arte Urbano
Primer Vagón Comercial
 - Tramo #2 “Sector Residencial y de Recuperación Integral”:
Viviendas para Madres Cabeza de Hogar
Plazoleta de Artes y Restauración del Monumento Facón Central
Equipamiento Educativo Richard Trevithick
Centro de Acopio para Manejo de Residuos Agrícolas
 - Tramo#3 “Sector Comercial y Residencial”:
•Centro Comercial Multifuncional
•Restauración y Conservación del Segundo Vagón Ferroviario
•Áreas Residenciales
•Área Deportiva
 - Tramo #4 “Sector Social y Cultural”:
•Plazoleta "El Recuerdo"
•Zona de Esparcimiento para Empresas del Sector
•Zonas de Comidas y Armonía con Vegetación
•Ciclorrutas y Parques
•Zonas de Esparcimiento para Animales
 - Tramo #5 “Sector Comercial, Financiera, Histórica”
•Edificios Financieros
•Monumento de Apertura al Comercio Férreo
•Restauración y Conservación de un Tramo de la Vía Férrea
•Centro de Acopio para Manejo de Residuos para Cultivos
•Centros Culturales

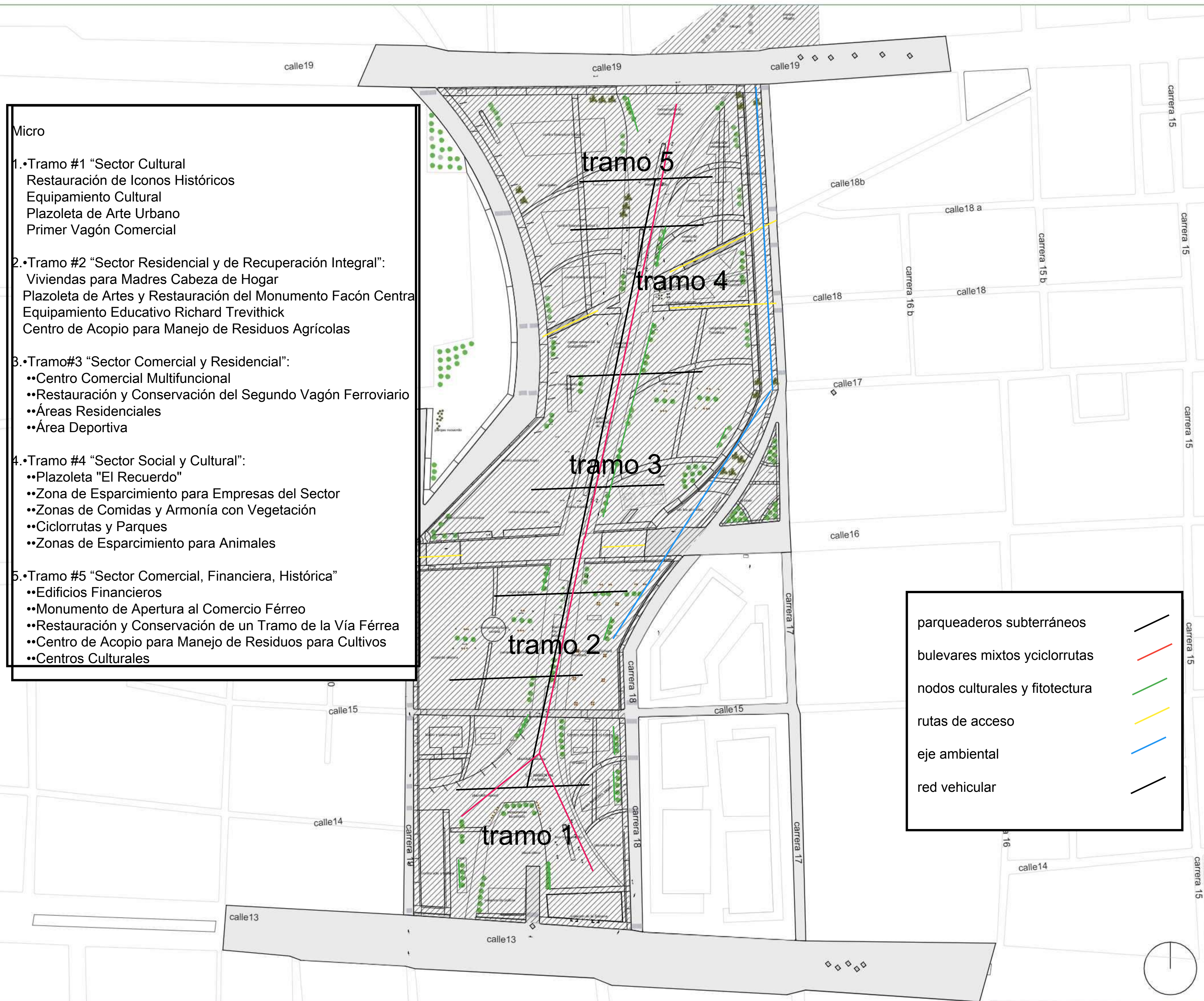

- parqueaderos subterráneos
- bulevares mixtos y ciclorrutas
- nodos culturales y fitotectura
- rutas de acceso
- eje ambiental
- red vehicular

numero total: 36	U 020
numero: 01	plano:
titulo del proyecto: 	
ESTACIÓN SABANA VIVA Renovación urbana al área contigua a la Estación del tren de la Sabana como medio de articulación y revitalización socio-cultural, de un sector abandonado del centro histórico de Bogotá.	
convenciones: 	
curso: proyecto tematico de grado	
contenido: plan parcial	
observaciones:	
escala: 1:1000	
fecha de entrega: 01/12/2023	
plano: U 020	numero: 01
	numero total: 36

FACTIBILIDAD					
RENOVACION URBANA LA GRAN SABANA, UN LUGAR PATRIMONIAL, CULTURAL, SOCIAL Y COMERCIAL.					
Tipo	Descripcion	Equipamiento	Area Mt2	Años de Ejecucion	Valor
Vivienda	Vivienda tipo Vip	6 Torres de Vivienda de 8 pisos 576 aptos	44.539.92	3 Años	\$ 10,000,000.000
Equipamientos Colectivos Deportivos y de servicios	Educacion	centro educativo Richard Trevithick	331.47	1 año	\$ 1,200,000.000
	comercio	Centros financieros	293817	2 años	\$ 1,500,000.000
		centro arte y cultura	2.525.24	1 años	\$ 1,000,000.000
	Bienestar Social	teatro y galería Gaudi	1.478	1 año	\$ 1,000,000.000
		centro arte campanario	2.841	1 año	\$ 1,000,000.000
		centro arte nueva era	7.2524	1 año	\$ 1,000,000.000
	Recreacion / Deporte	Estación de la Sabana	107483	1 año	\$ 800,000.000
	Seguridad	Deporte Creativo	823.57	6 meses	\$ 1,000,000.000
Salud	Estacion de Policia	104264	1 año	\$ 800,000.000	
Zonas Verdes	atención medica básica	34.71	1 año	\$ 1,100,000.000	
	Eje Ambiental	Eje laMire , Eje los Girasoles	pend	1.5 año	\$ 900,000.000
Total					\$ 21,300,000.000.00

Proyección de Ejecución de proyecto: 10 años teniendo una secuencia de intervención de 2 o 3 manzanas al tiempo para cumplir con el cronograma.



numero total: 36

U 021

numero: 01

plano:

titulo del proyecto:

ESTACIÓN SABANA VIVA
Renovación urbana al área contigua a la Estación del tren de la Sabana como medio de articulación y revitalización socio-cultural, de un sector abandonado del centro histórico de Bogotá.

convenciones:

- habitacional
- educacion
- monumento
- comercio
- centro artistico
- museos
- teatro
- seguridad
- restaurante
- bancos
- salud
- salon comunal

curso:

proyecto tematico de grado

contenido:

edificaciones

observaciones:

escala:

1:1000

fecha de entrega:

01/12/2023

plano: U 021

numero: 01

numero total: 36

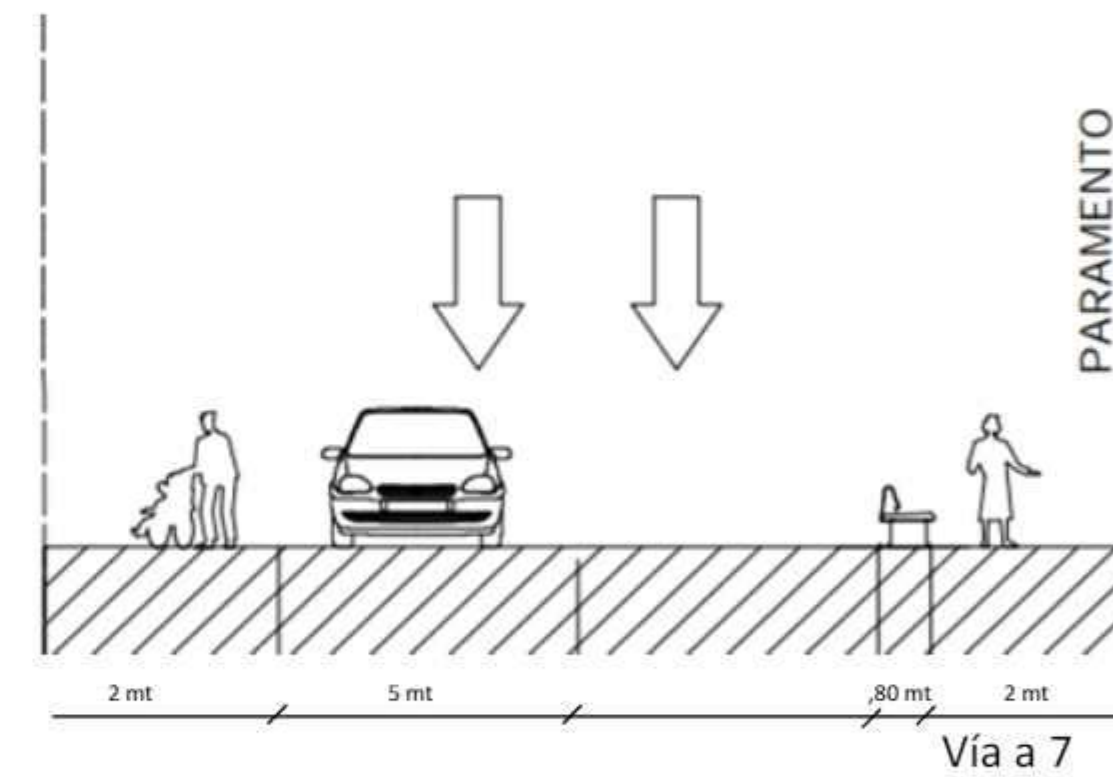
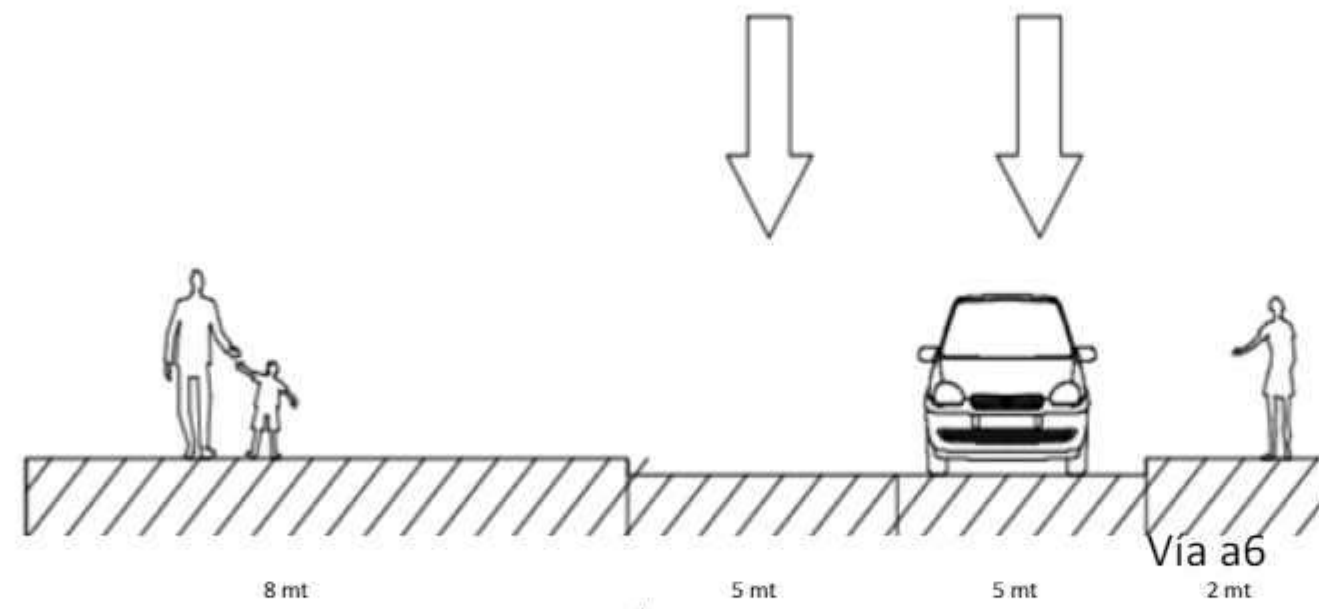
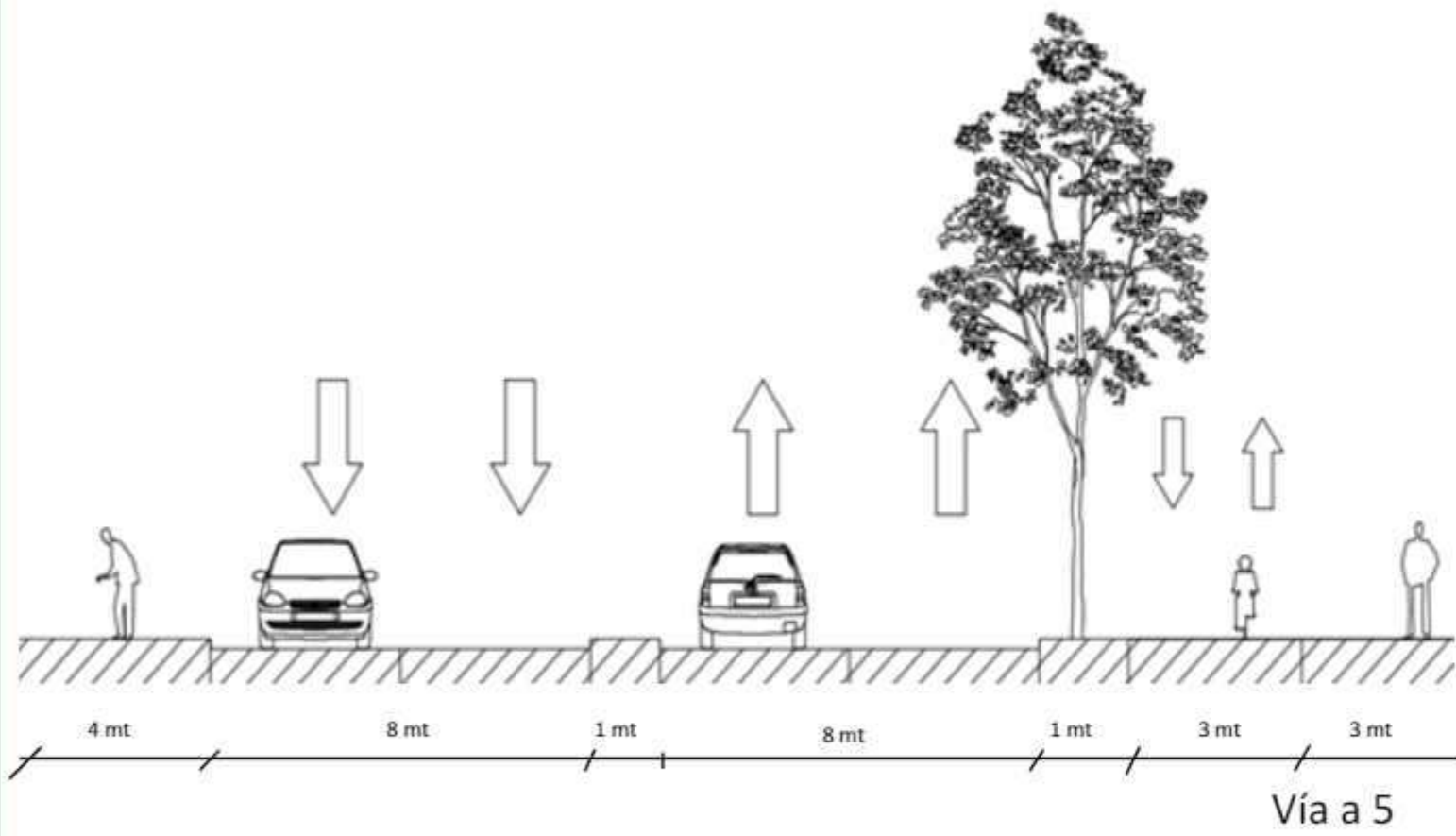
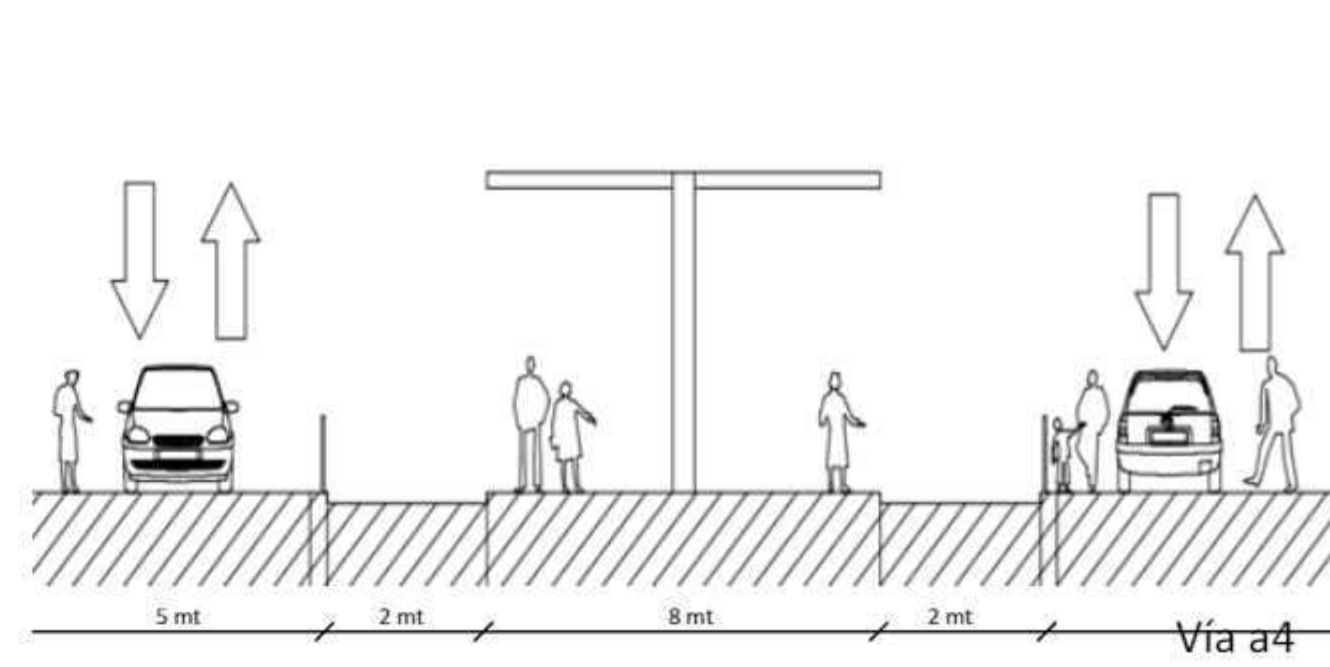
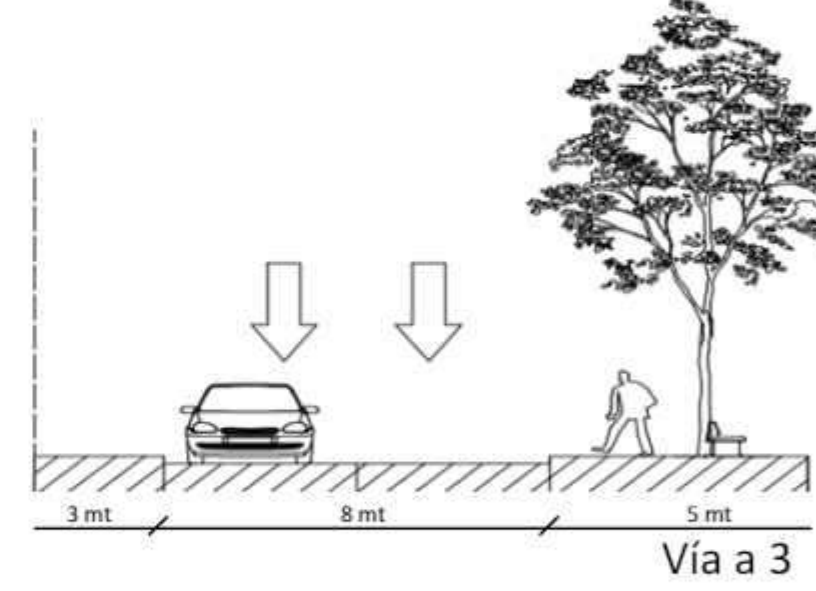
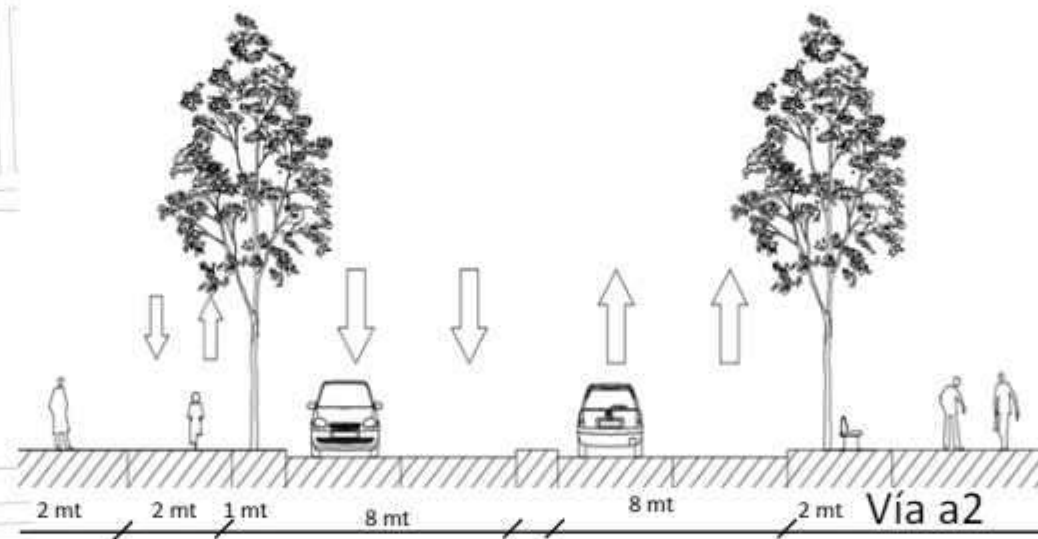
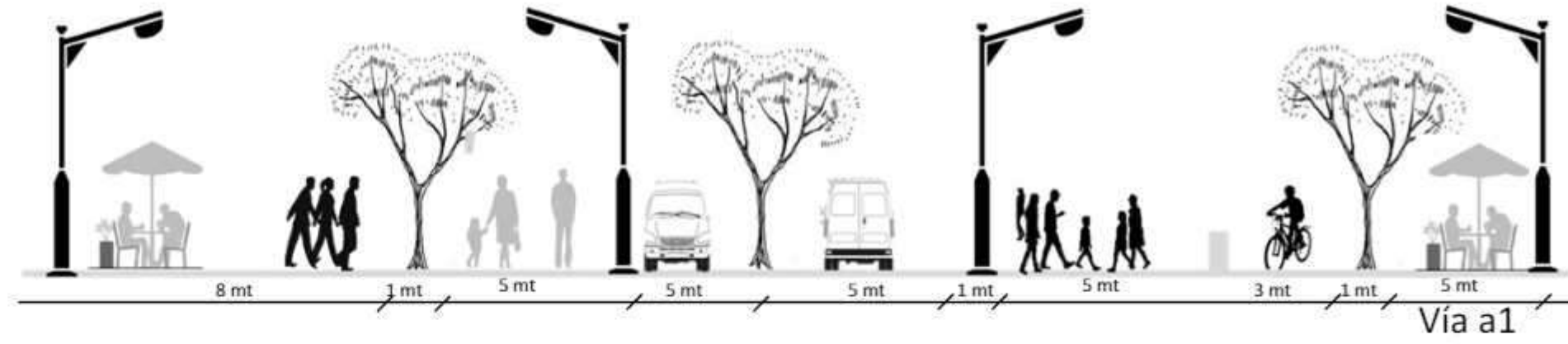

numero total: 36

U 022

numero: 01

:plano



titulo del proyecto:

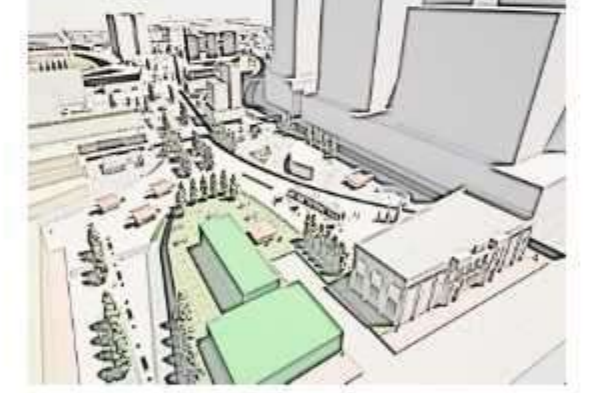

ESTACIÓN SABANA VIVA
Renovación urbana al área contigua a la Estación del tren de la Sabana como medio de articulación y revitalización socio-cultural, de un sector abandonado del centro histórico de Bogotá.

convenciones:

Sección

curso:

proyecto tematico de grado

contenido:

Vías

observaciones:

escala:



fecha de entrega:

01/12/2023

plano:

U 022

numero:



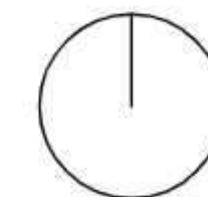

01

numero total:

36



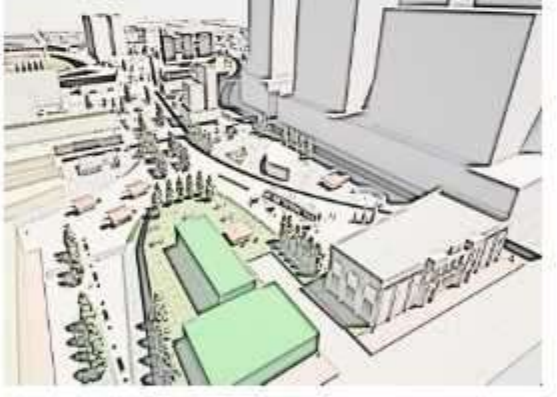

numero total: 36	U 023
numero: 01	:plano
	
 	
tirulo del proyecto: 	
ESTACIÓN SABANA VIVA Renovación urbana al área contigua a la Estación del tren de la Sabana como medio de articulación y revitalización socio-cultural, de un sector abandonado del centro histórico de Bogotá.	
convenciones:	
curso: proyecto tematico de grado	
contenido: <p style="text-align: center;">PLANTA GENERAL</p>	
observaciones:	
escala: 1:1000 	
fecha de entrega: 01/12/2023	
plano: U 023	numero: 01 numero total: 36

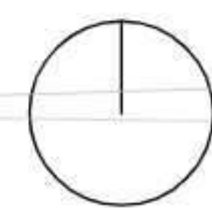

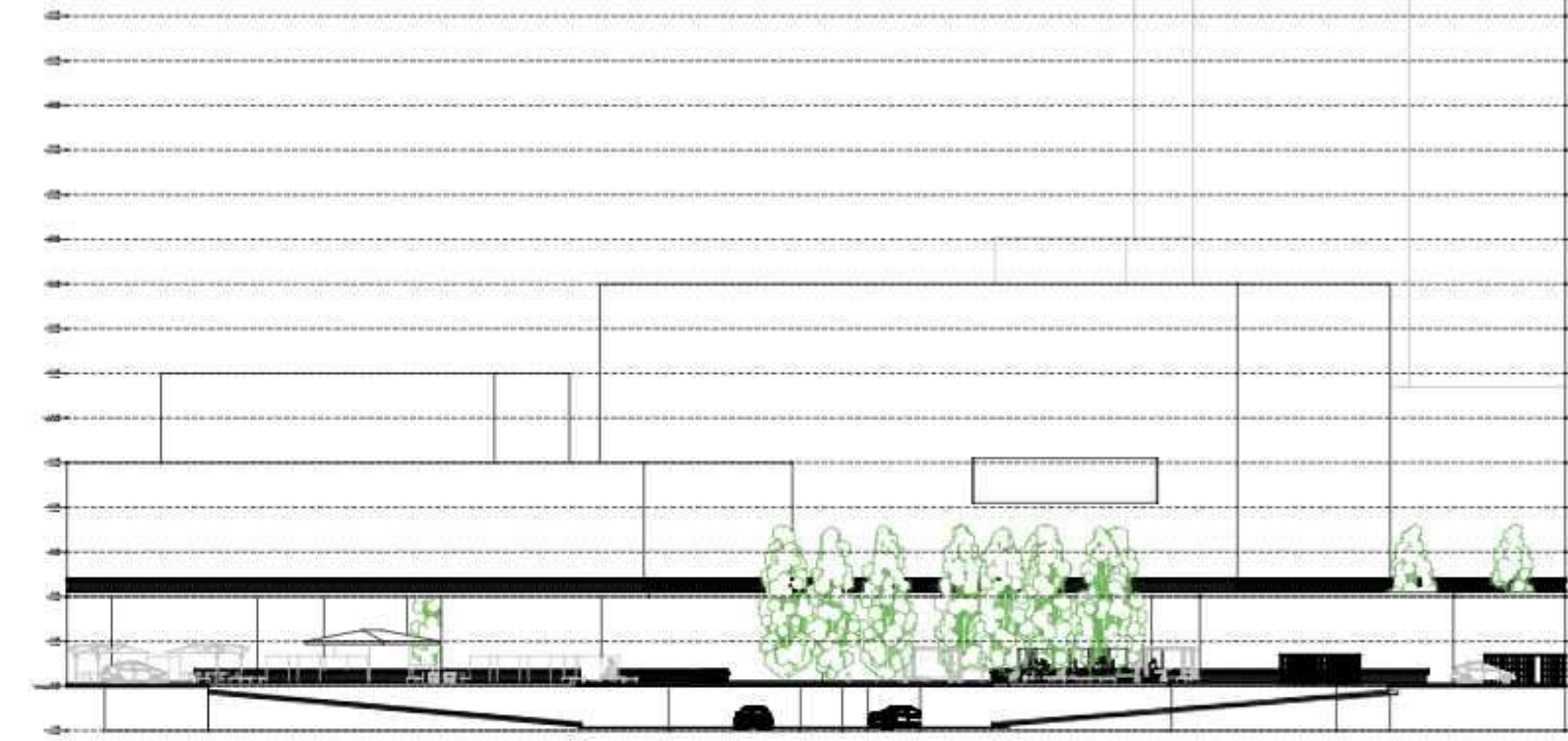

S-10 seccion 1:500

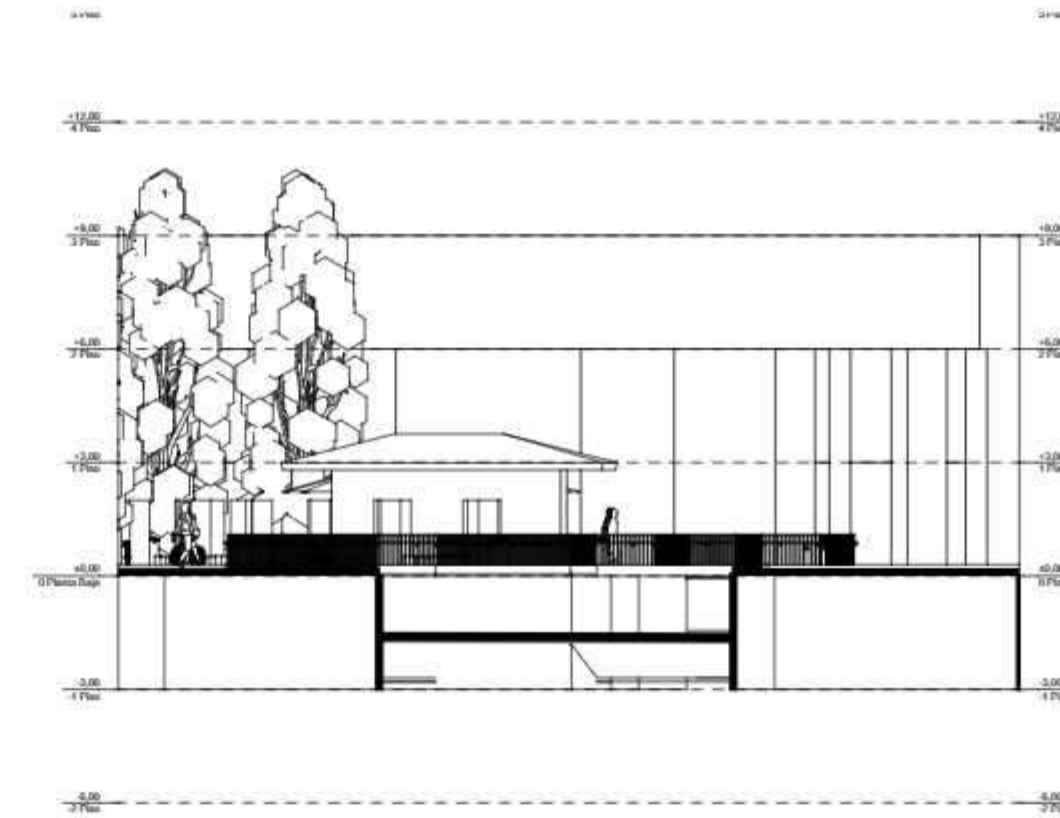

S-04 seccion 1:200

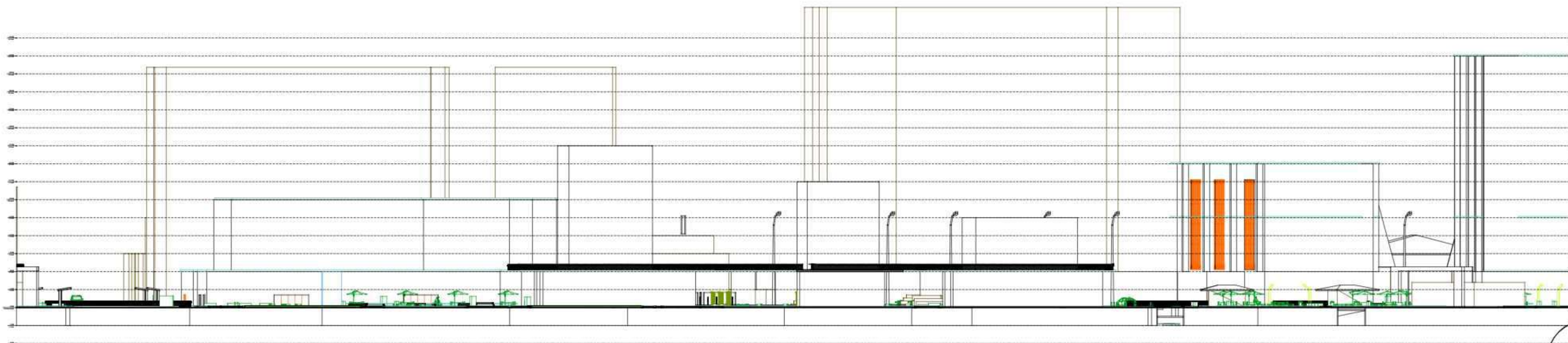

S-05

seccion

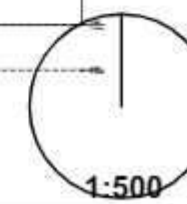

numero total: 36

U 024

numero: 01

plano:



titulo del proyecto:

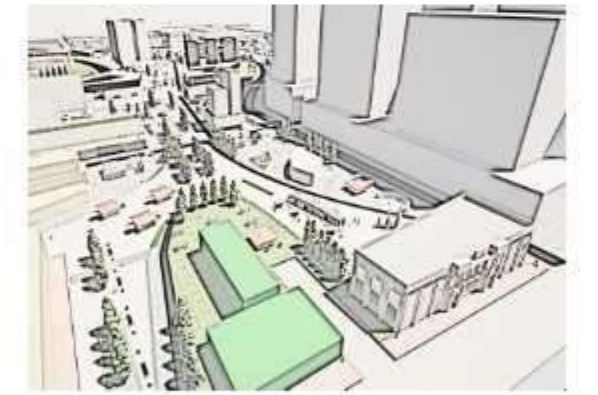

ESTACIÓN SABANA VIVA
Renovación urbana al área contigua a la Estación del tren de la Sabana como medio de articulación y revitalización socio-cultural, de un sector abandonado del centro histórico de Bogotá.

convenciones:

Sección

curso:

proyecto tematico de grado

contenido:

Vías

observaciones:

escala:



fecha de entrega:

01/12/2023

plano:

U 024

numero:

01

numero total:

36



S-09

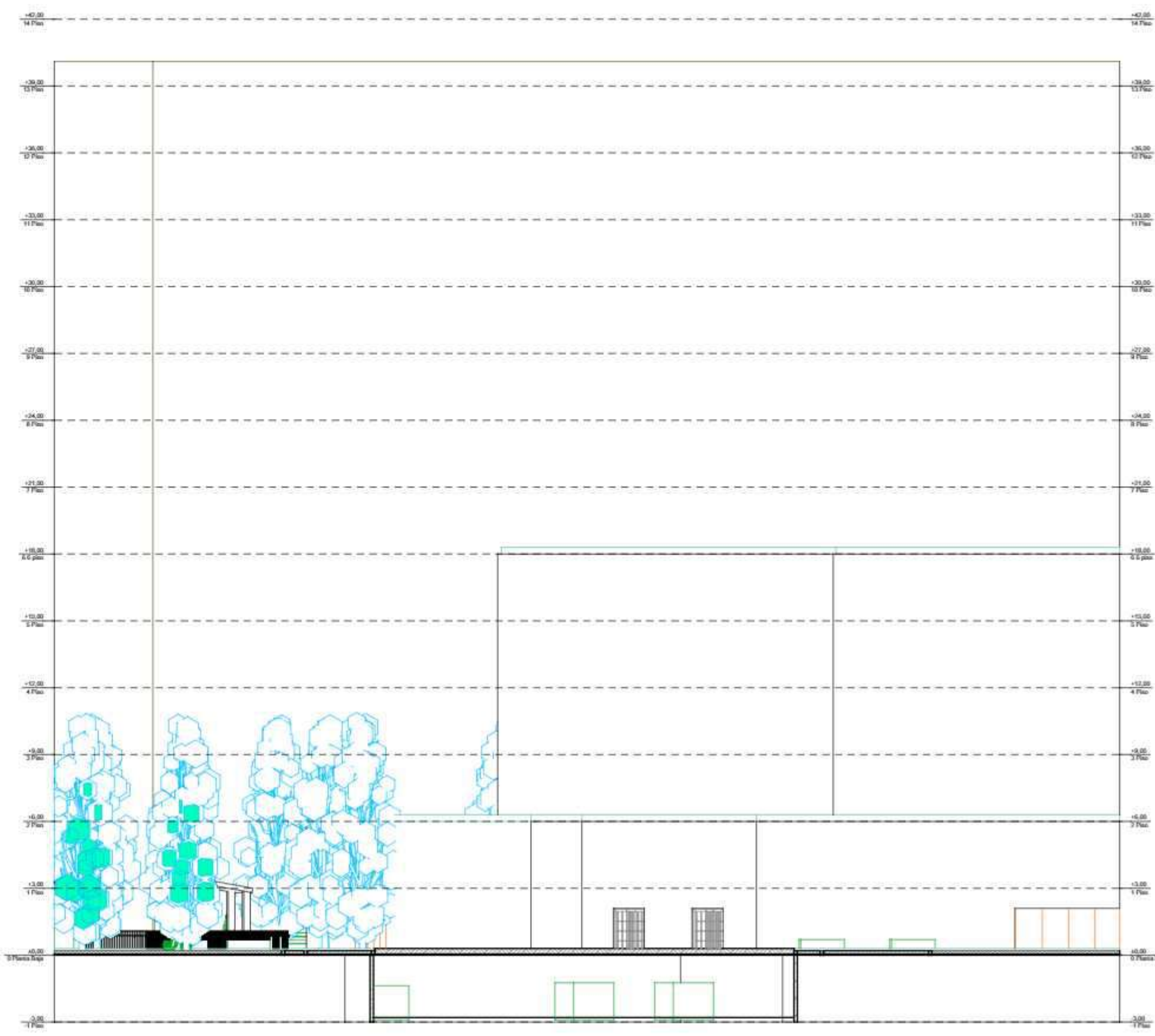

seccion

1:200

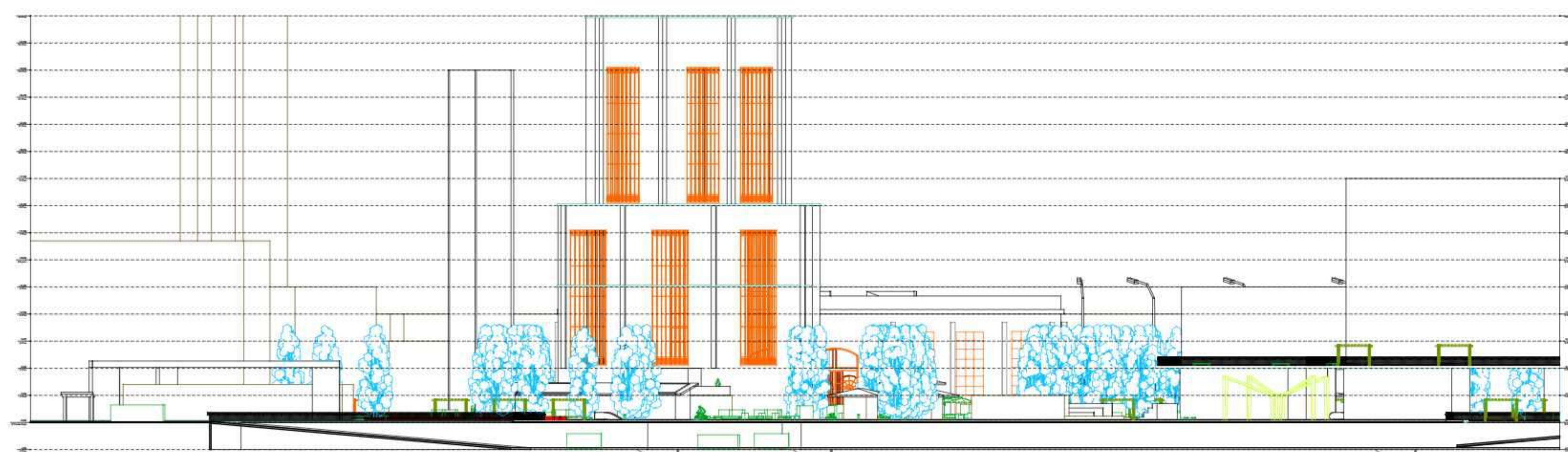

S-08

seccion

1:400

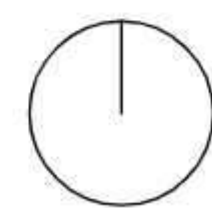

numero total: 36	U 024	plano:
numero: 02		
titulo del proyecto: 		
ESTACIÓN SABANA VIVA Renovación urbana al área contigua a la Estación del tren de la Sabana como medio de articulación y revitalización socio-cultural, de un sector abandonado del centro histórico de Bogotá.		
convenciones: <p style="text-align: center;">Sección</p>		
curso: proyecto tematico de grado		
contenido: <p style="text-align: center;">Vías</p>		
observaciones:		
escala: 1:500		
fecha de entrega: 01/12/2023		
plano: U 024	numero: 02	numero total: 36



S-03

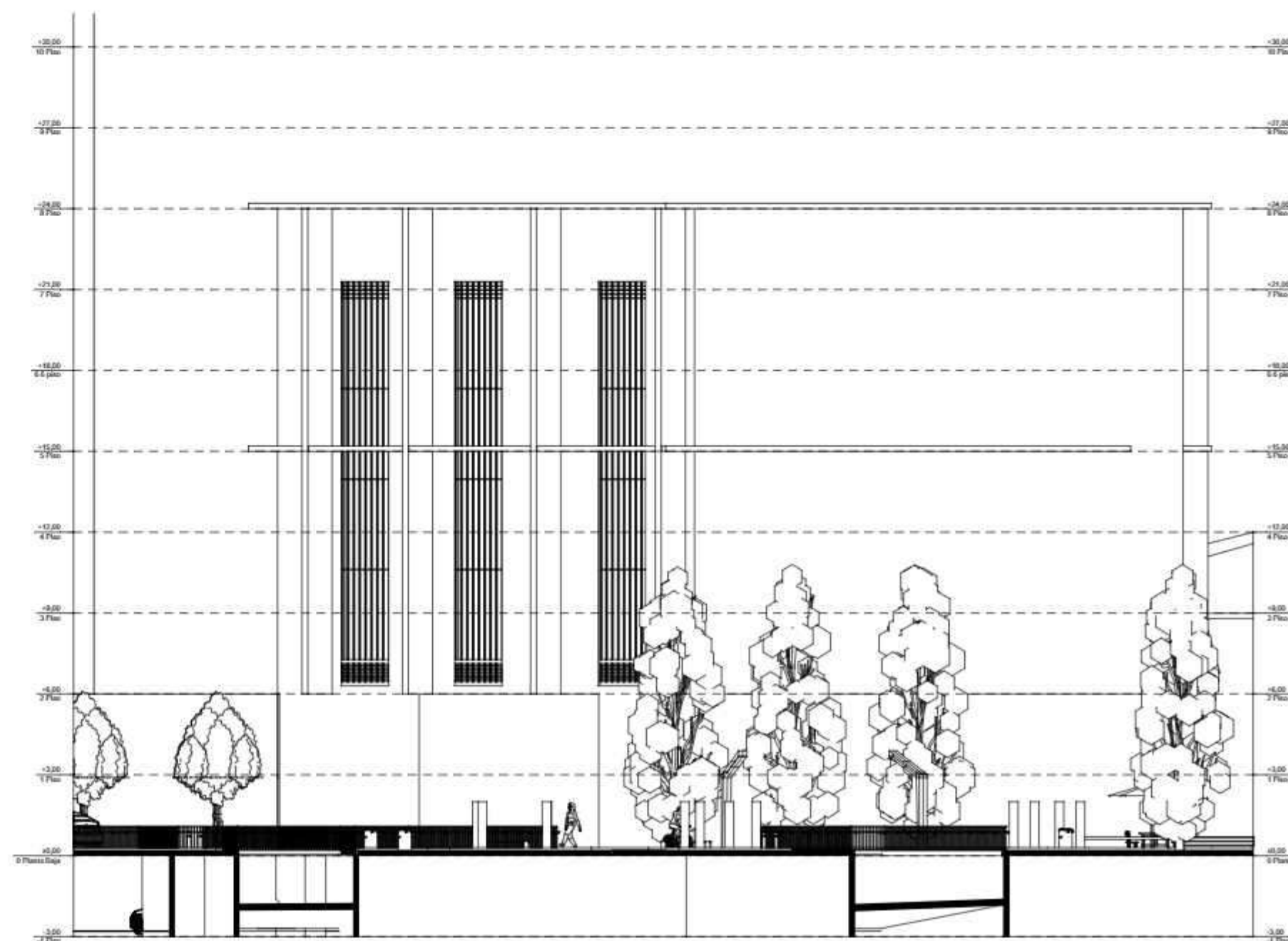

seccion

1:200



S-06

seccion

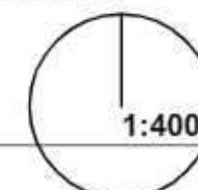

numero total:
36

U 024

numero:
03

:plano:



UNIVERSIDAD
La Gran Colombia



título del proyecto:

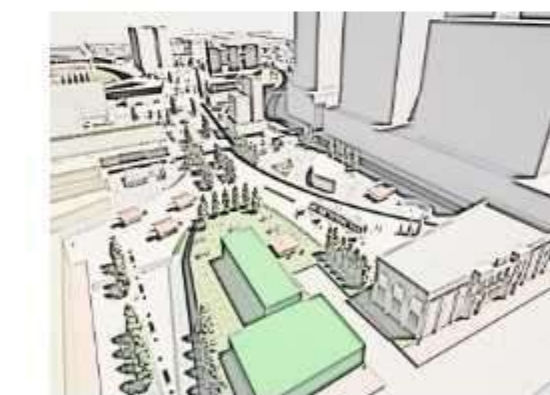

ESTACIÓN SABANA VIVA
Renovación urbana al área contigua a la Estación del tren de la Sabana como medio de articulación y revitalización socio-cultural, de un sector abandonado del centro histórico de Bogotá.

convenciones:

Sección

curso:

proyecto tematico de grado

contenido:

Vías

observaciones:

escala:



fecha de entrega:

01/12/2023

plano:

U 024

numero:

03

numero total:

36

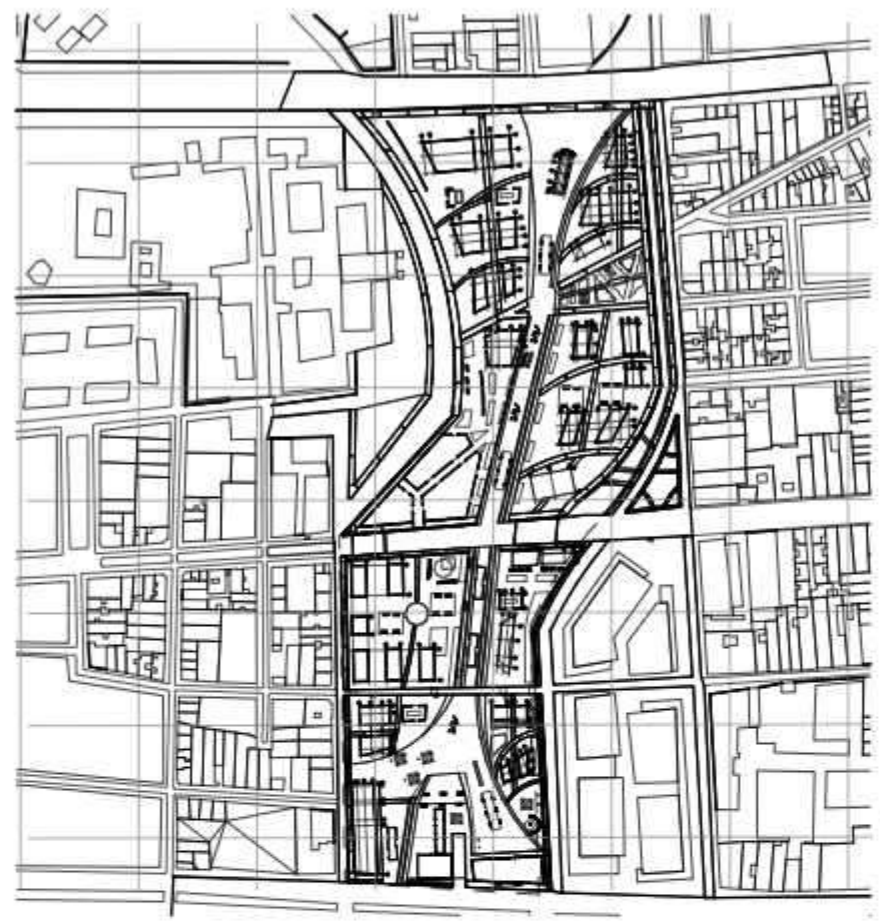

E-04 alzado 1:1000



E-05 alzado 1:500

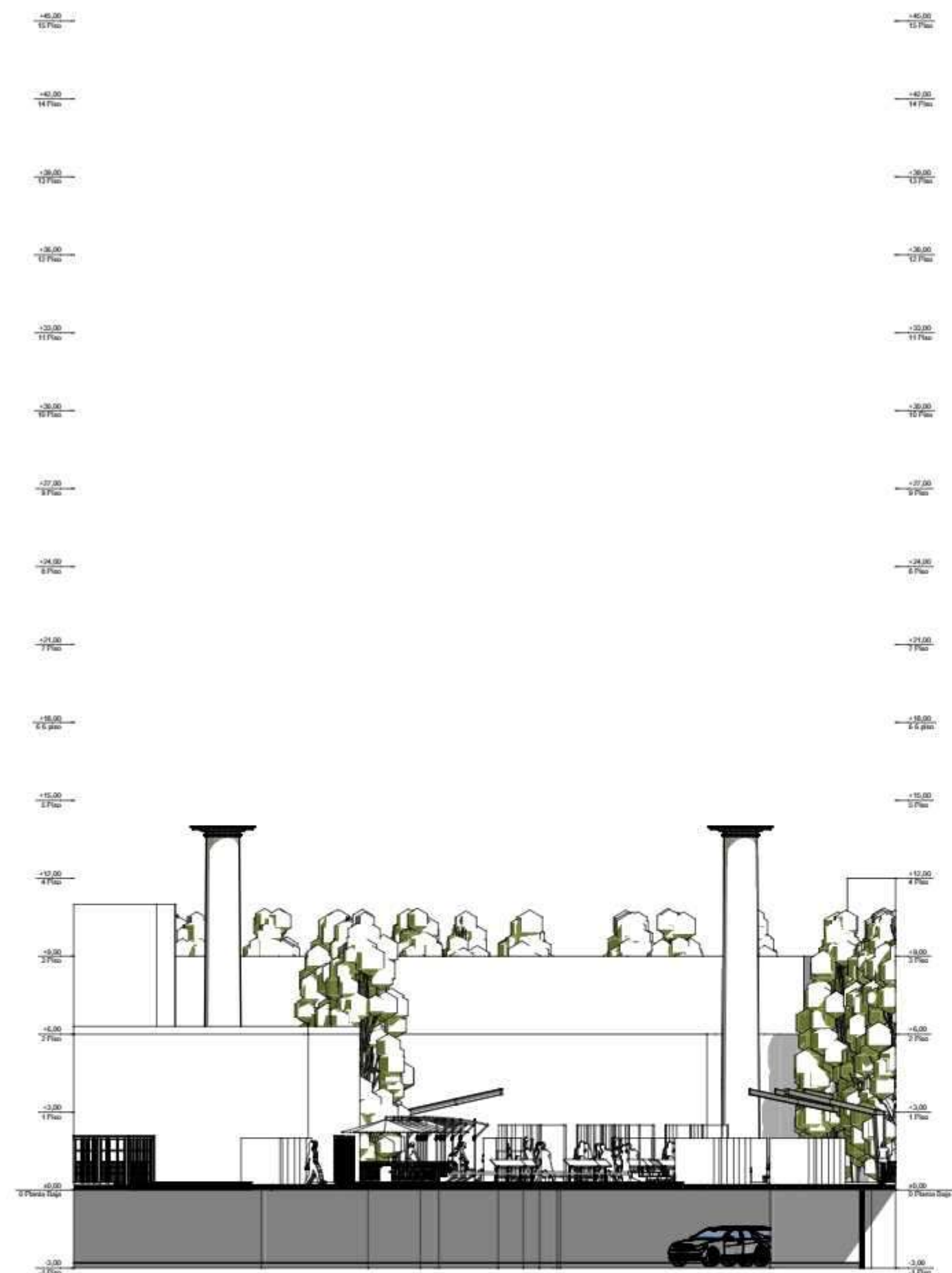

E-07 alzado 1:200



E-06 alzado 1:200

numero total: 36

U 025

numero: 01

:plano



título del proyecto:

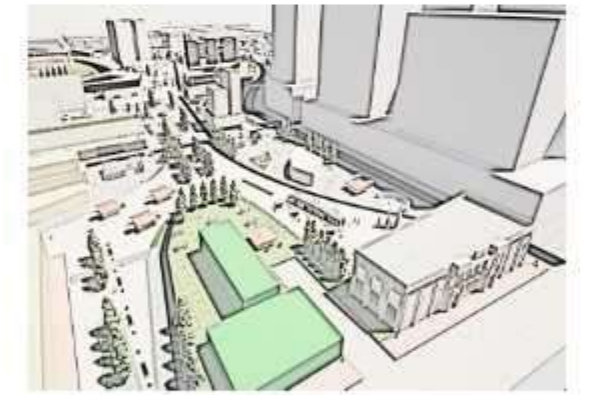

ESTACIÓN SABANA VIVA
Renovación urbana al área contigua a la Estación del tren de la Sabana como medio de articulación y revitalización socio-cultural, de un sector abandonado del centro histórico de Bogotá.

convenciones:

perfil

curso:

proyecto tematico de grado

contenido:

fachadas

observaciones:

escala:



fecha de entrega:

01/12/2023

plano:

U 025

numero:

01

numero total:

36



E-08 alzado 1:200

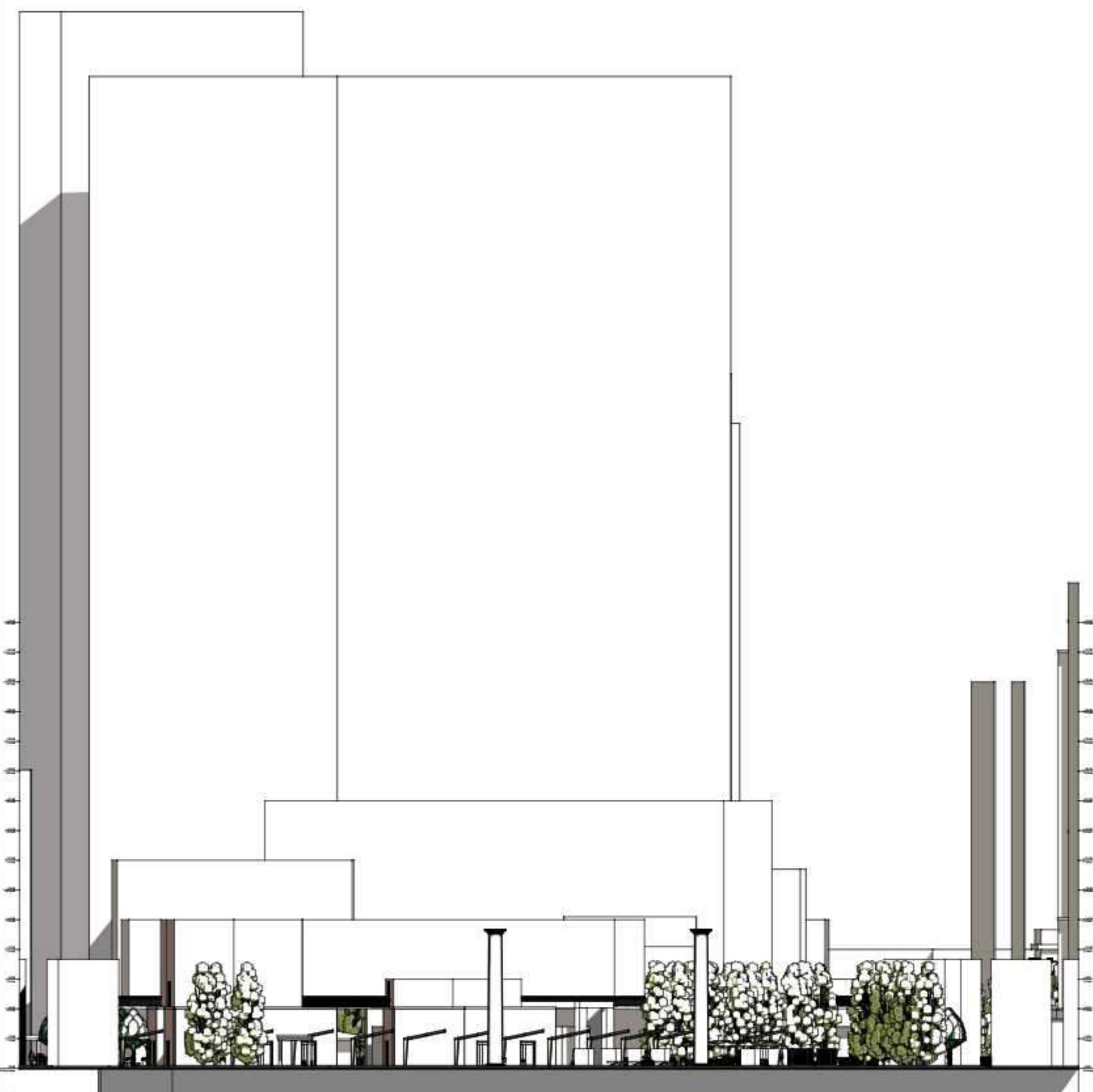

E-09 alzado 1:500



E-10 alzado 1:100

numero total: 36
 numero: 02
 :plano: U 025



título del proyecto:

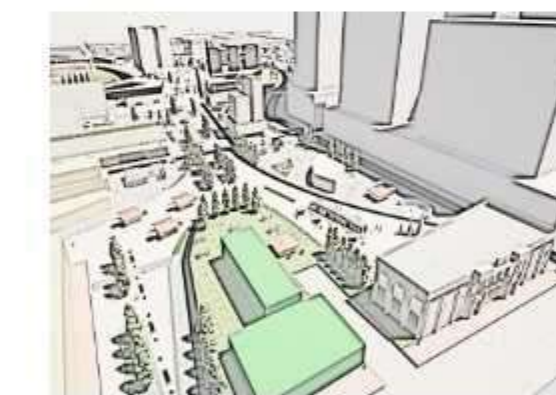

ESTACIÓN SABANA VIVA
 Renovación urbana al área contigua a la Estación del tren de la Sabana como medio de articulación y revitalización socio-cultural, de un sector abandonado del centro histórico de Bogotá.

convenciones:

perfil

curso:

proyecto tematico de grado

contenido:

fachadas

observaciones:

escala:



fecha de entrega:

01/12/2023

plano:

U 025

numero:

02

numero total:

U 23

36



ANTES

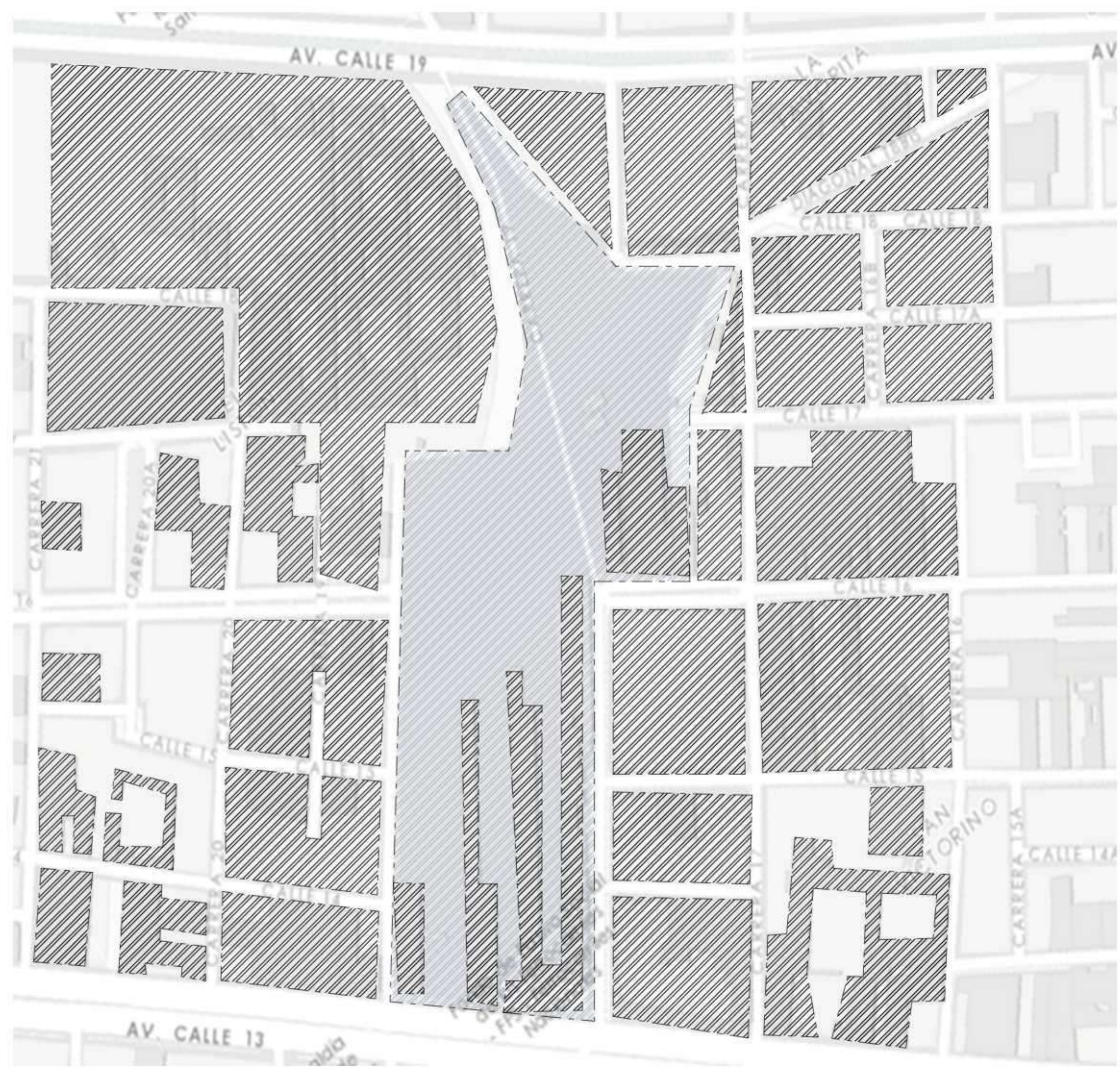

DESPUES



titulo del proyecto:

ESTACIÓN SABANA VIVA
 Renovación urbana al área contigua a la Estación del tren de la Sabana como medio de articulación y revitalización socio-cultural, de un sector abandonado del centro histórico de Bogotá.

convenciones:
 vacíos 
 llenos 

curso:
 proyecto tematico de grado

contenido:
 noli

observaciones:

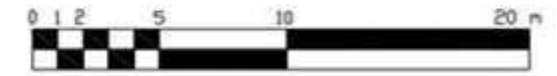
escala:
 1:200 

fecha de entrega:
 01/12/2023

plano: U 026
 numero: 01
 numero total: 36

ACTUAL	vacíos	73%
	llenos	27%
DESPUES	vacíos	46%
	llenos	64%

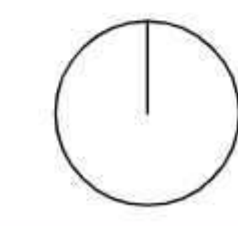
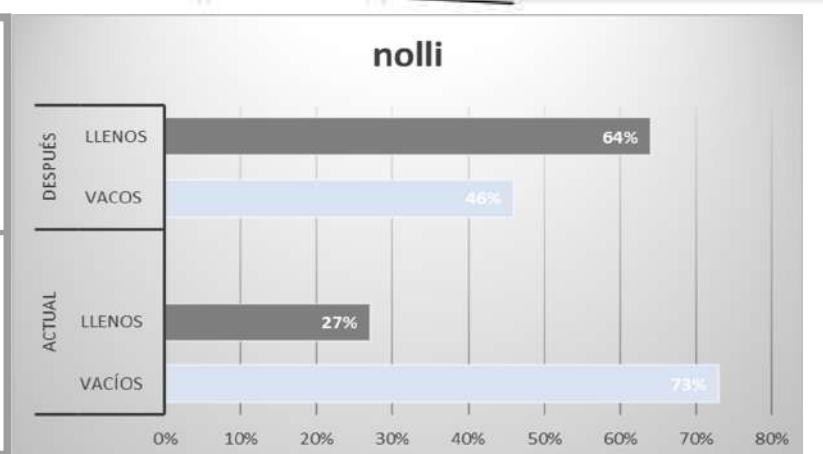

antes

despues

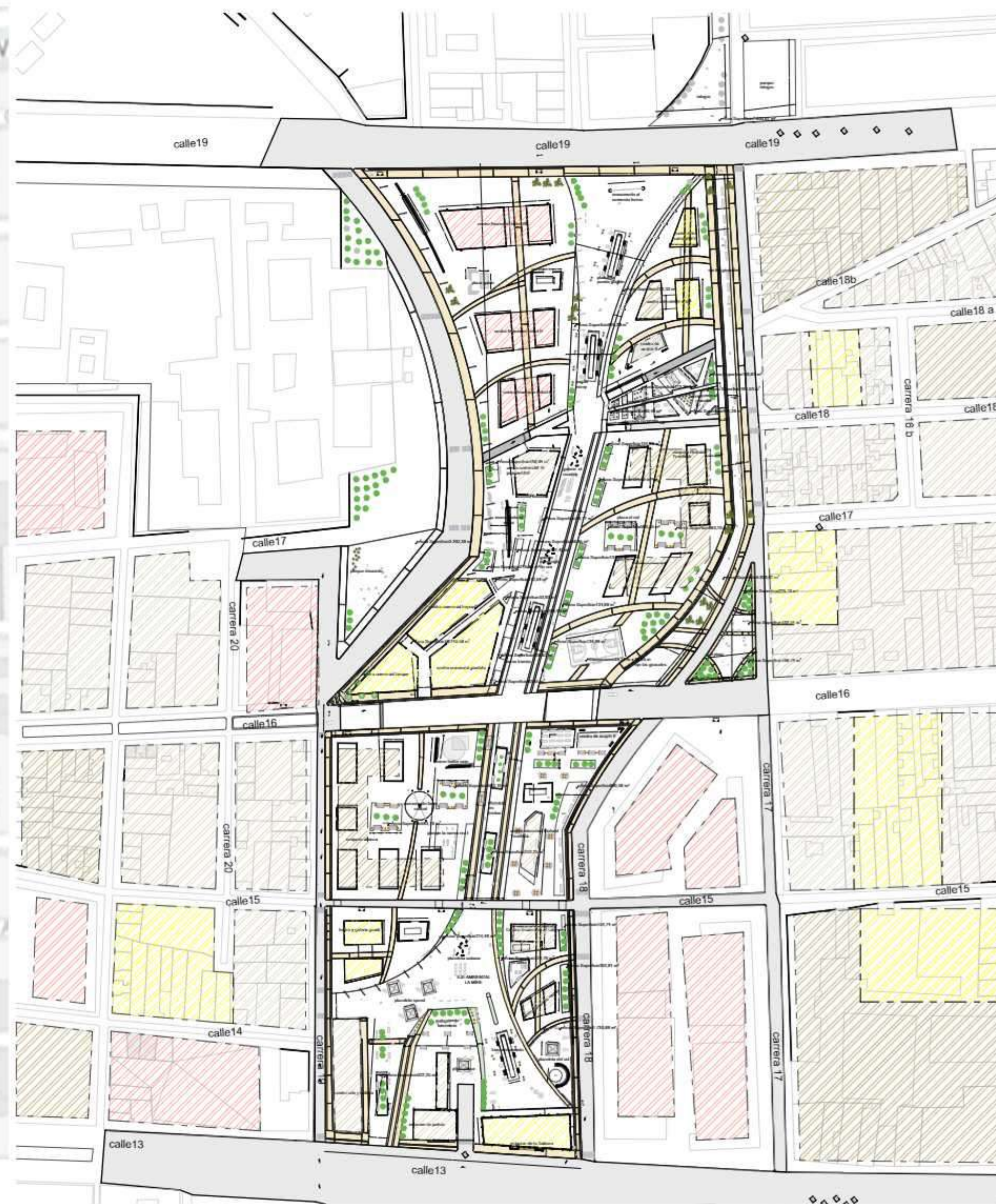

numero total:
36

U 027

numero:
01

:plano



titulo del proyecto:

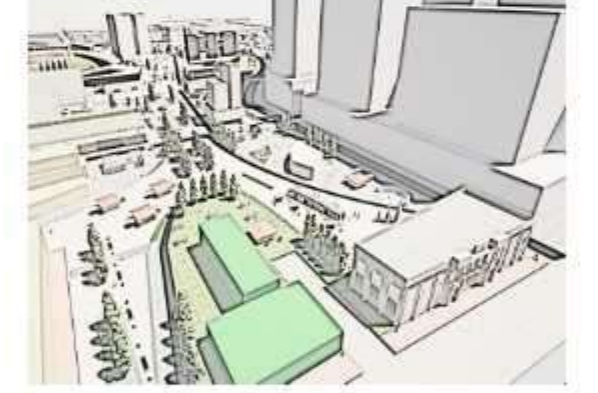

ESTACIÓN SABANA VIVA
Renovación urbana al área contigua a la Estación del tren de la Sabana como medio de articulación y revitalización socio-cultural, de un sector abandonado del centro histórico de Bogotá.

convenciones:

Cambio de alturas

curso:

proyecto tematico de grado

contenido:

alturas

observaciones:

escala:



fecha de entrega:

01/12/2023

plano:

U 027

numero:

01

numero total:

36

Alturas	1 a3 pisos	4 a 6 pisos	7 a 12 pisos	Supero a 13 piso
Antes				
Después				

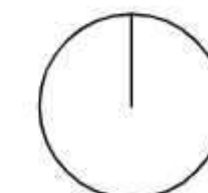



Usos	Estación de la sabana	Estación de policía	Cuarto de maquinas	Bodegas	Centro artes	Vivienda	Cultura

numero total: 36
 numero: 01
 plano: U 028



titulo del proyecto:

ESTACIÓN SABANA VIVA
 Renovación urbana al área contigua a la Estación del tren de la Sabana como medio de articulación y revitalización socio-cultural, de un sector abandonado del centro histórico de Bogotá.

convenciones:

habitacional	
educación	
monumento	
comercio	
centro artistico	
museos	
teatro	
seguridad	
restaurante	
bancos	
salud	
salon comunal	

curso:
 proyecto tematico de grado

contenido:
USOS

observaciones:

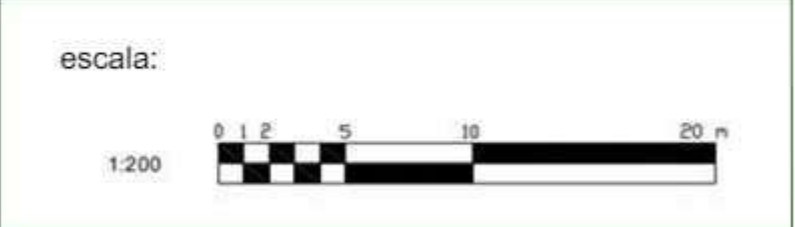

fecha de entrega:
 01/12/2023

plano: U 028
 numero: 01
 numero total: 36

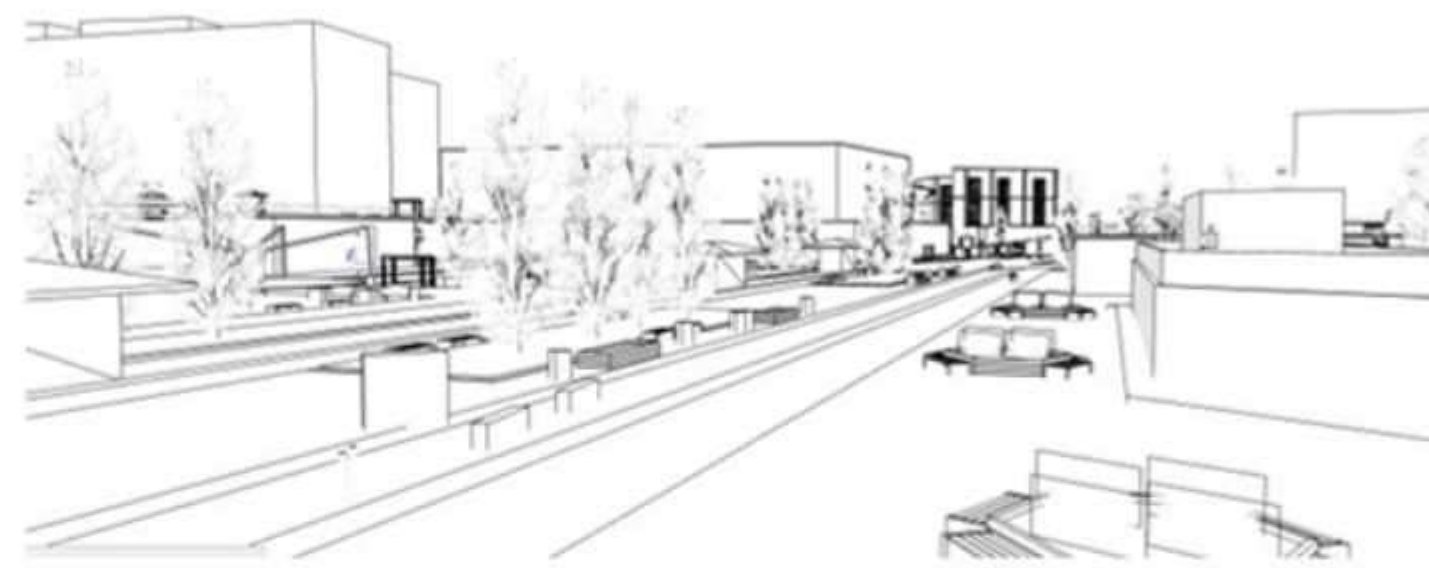
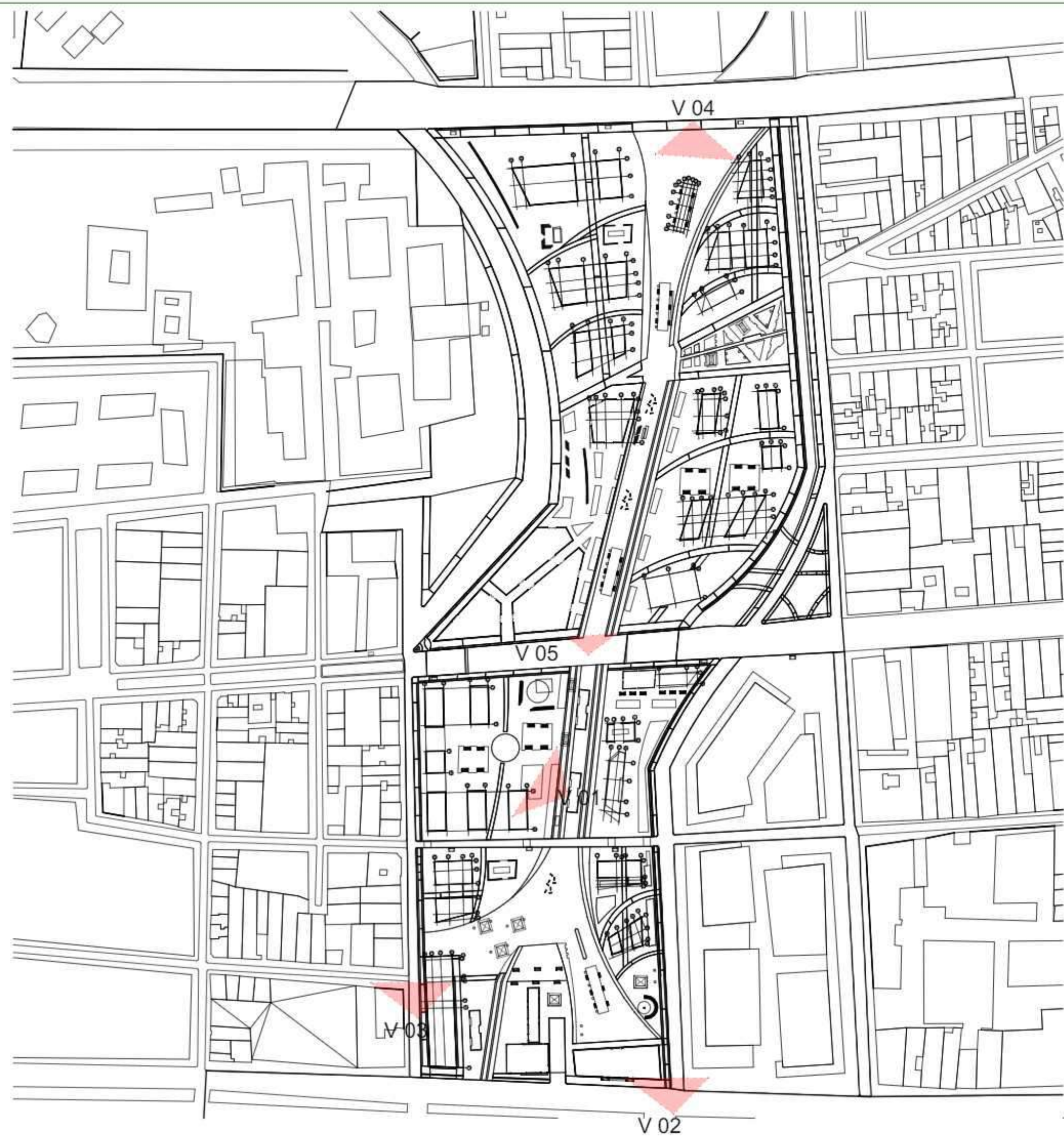

V 01



V 02

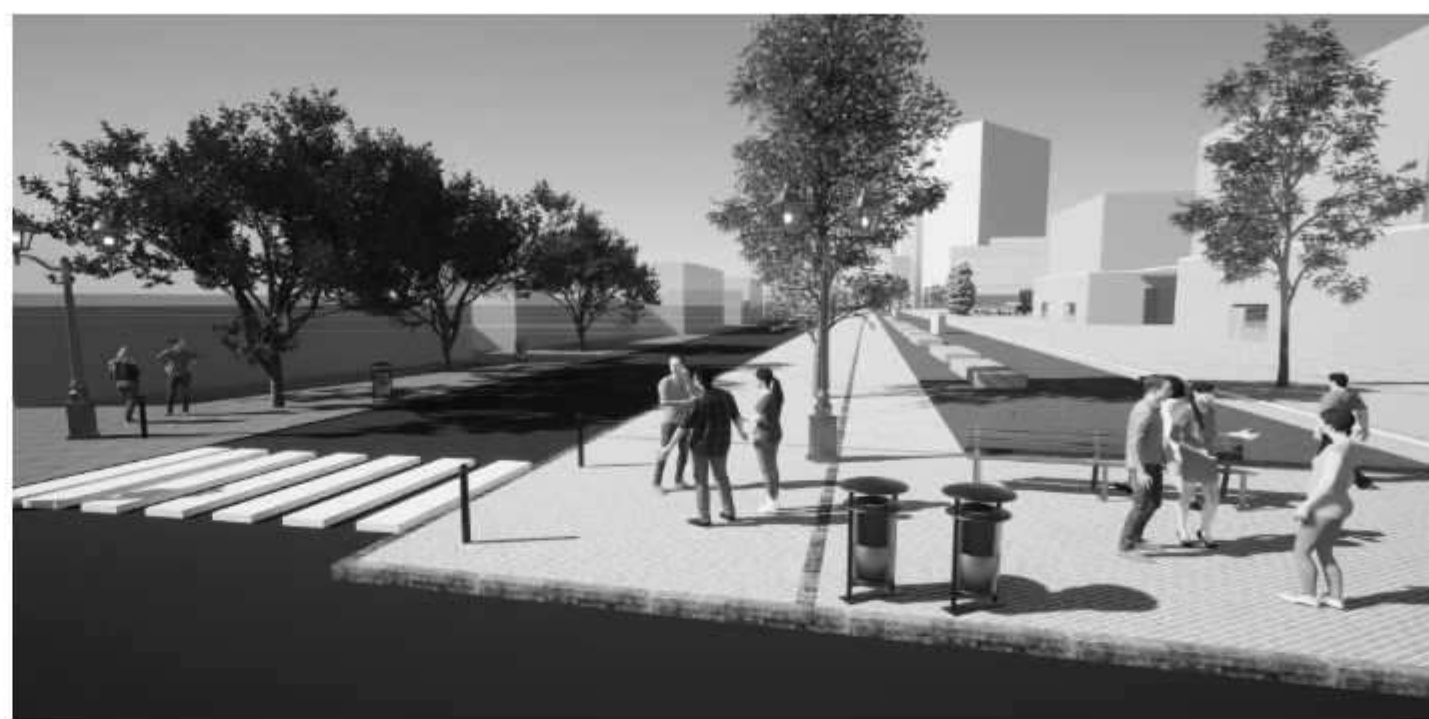





V 03



V 05

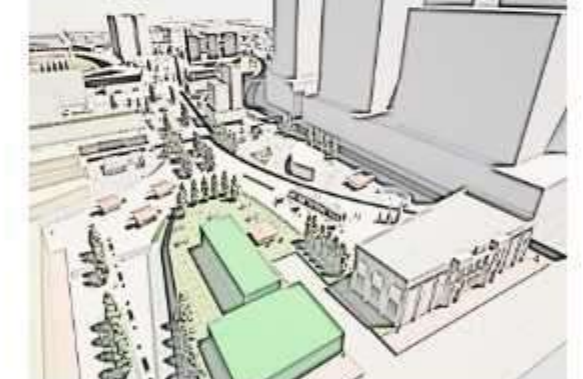

V 04

numero total: 36	U 029
numero: 01	:ouajd
  	
titulo del proyecto:  <p>ESTACIÓN SABANA VIVA Renovación urbana al área contigua a la Estación del tren de la Sabana como medio de articulación y revitalización socio-cultural, de un sector abandonado del centro histórico de Bogotá.</p>	
convenciones:	
curso: proyecto tematico de grado	
contenido: <p style="text-align: center;">vista peaton</p>	
observaciones:	
escala: 	
fecha de entrega: <p style="text-align: right;">01/12/2023</p>	
plano: U 029	numero: 01 numero total: 36

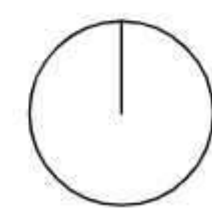

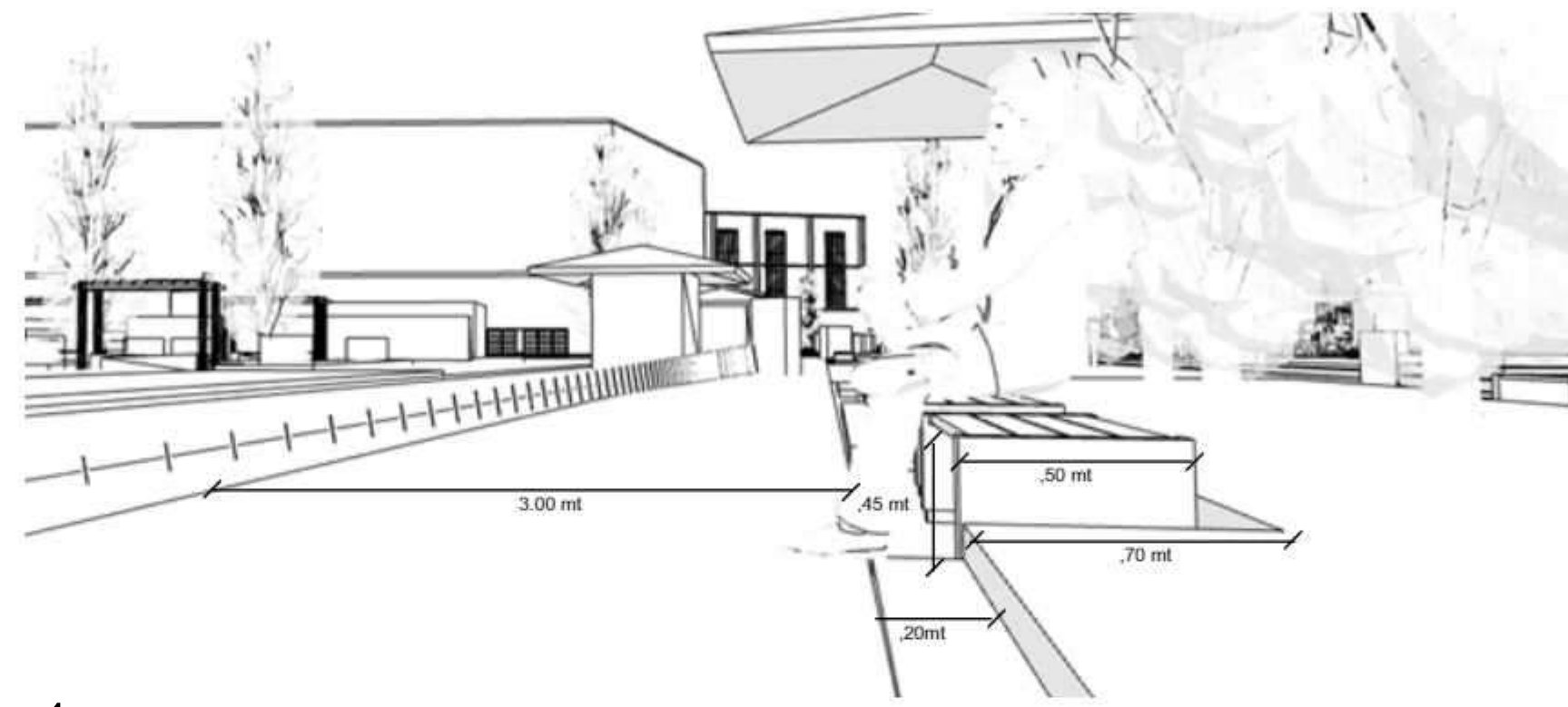
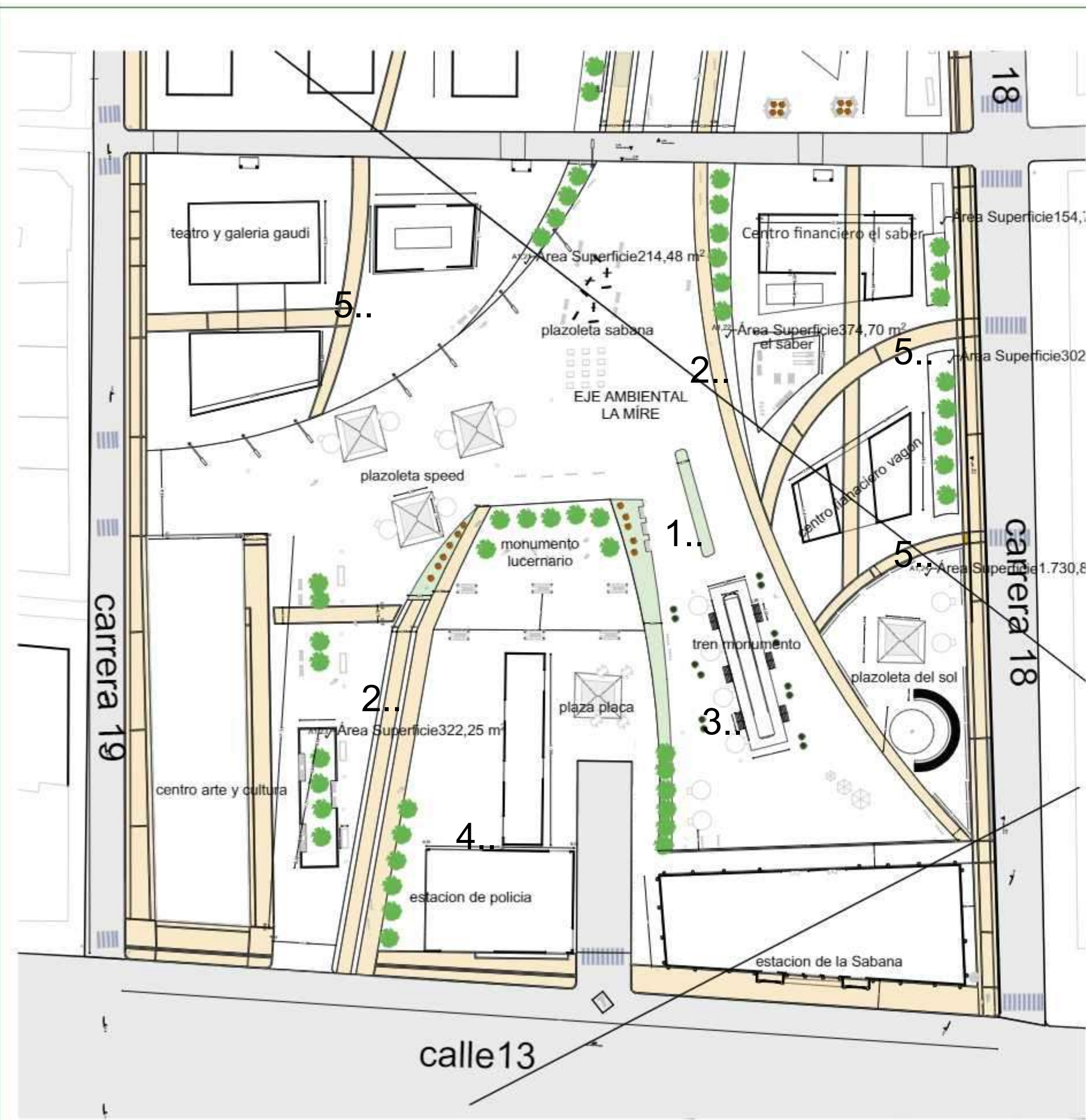

1..

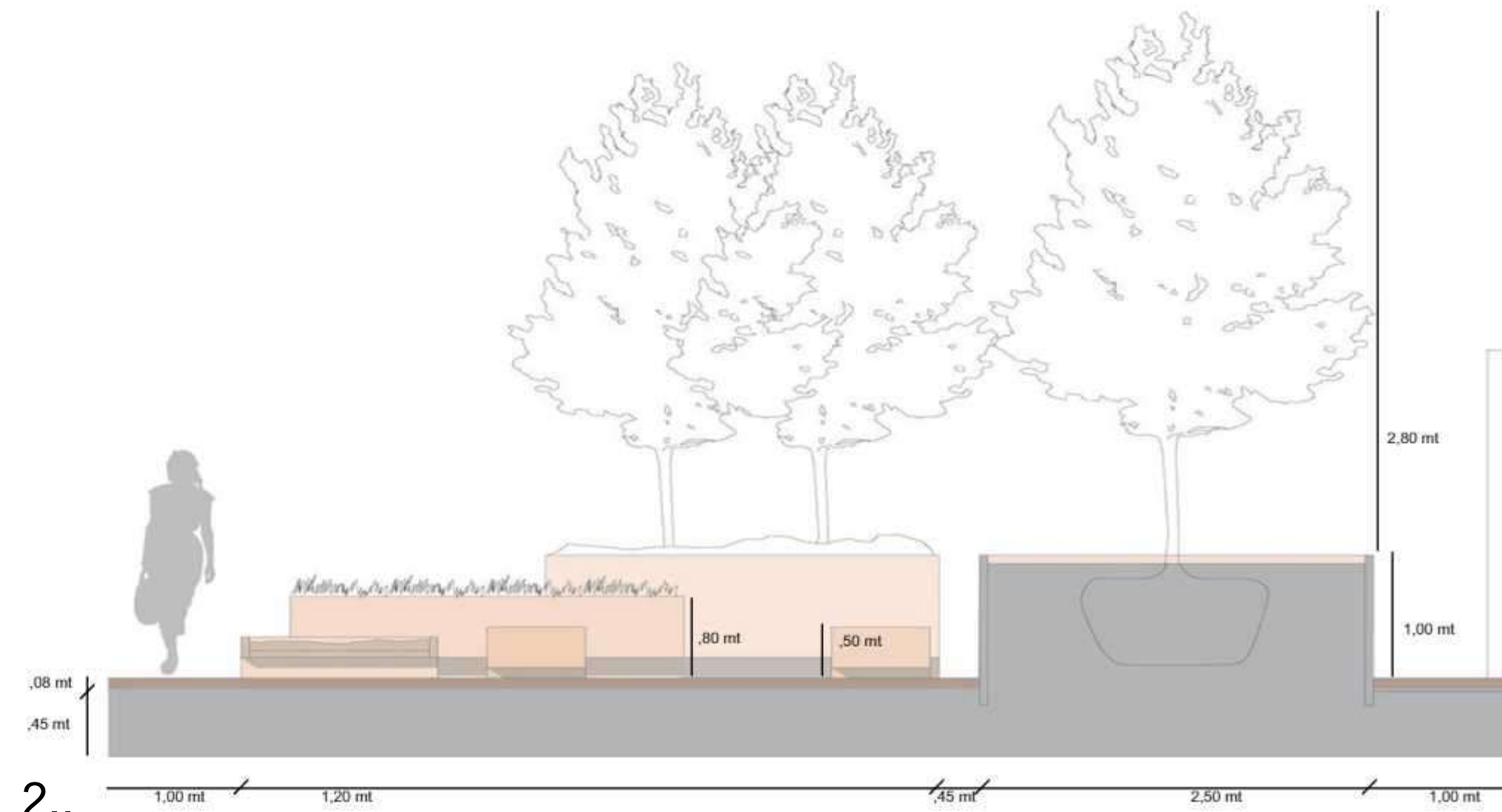

2..

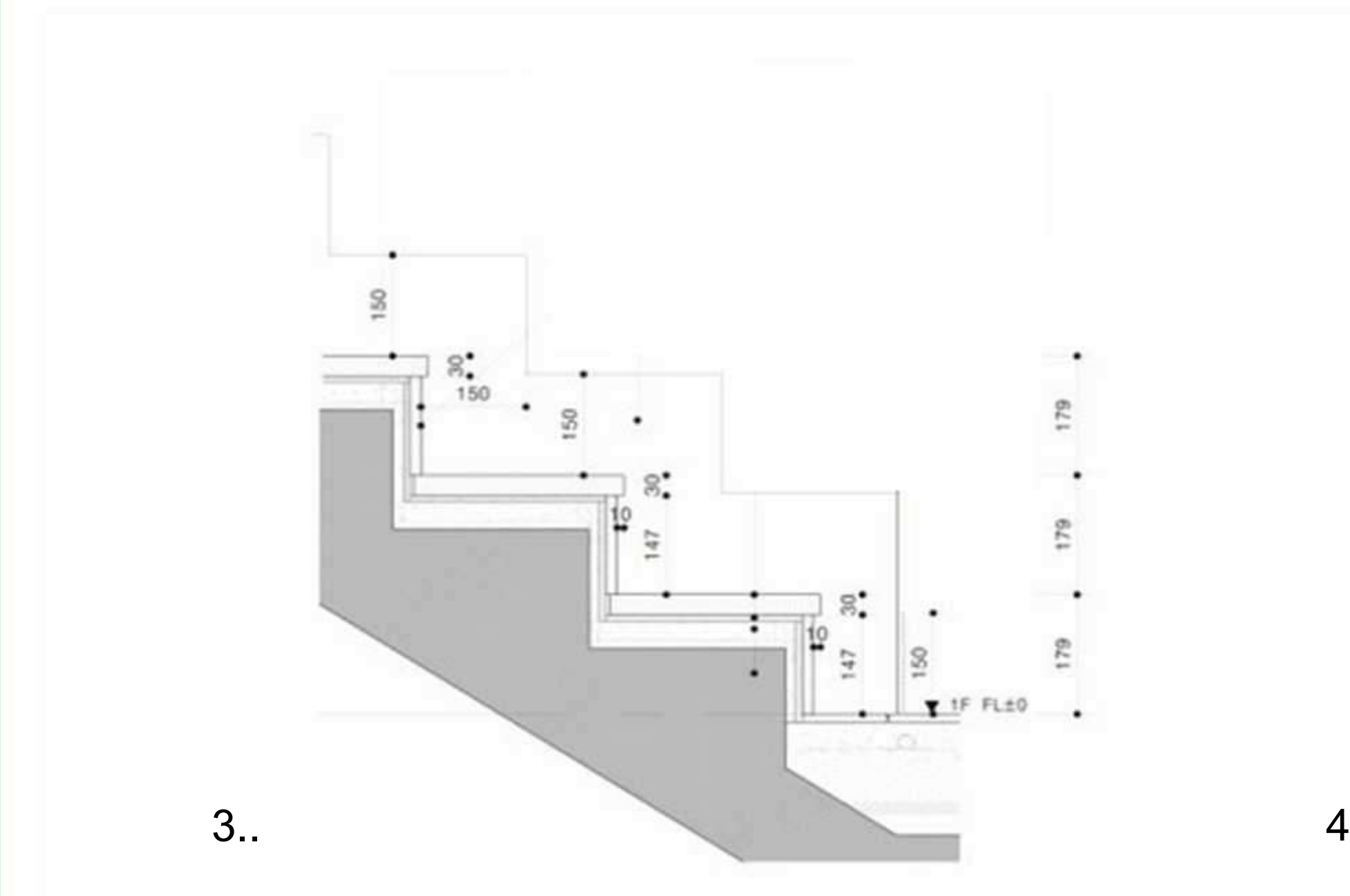

3..

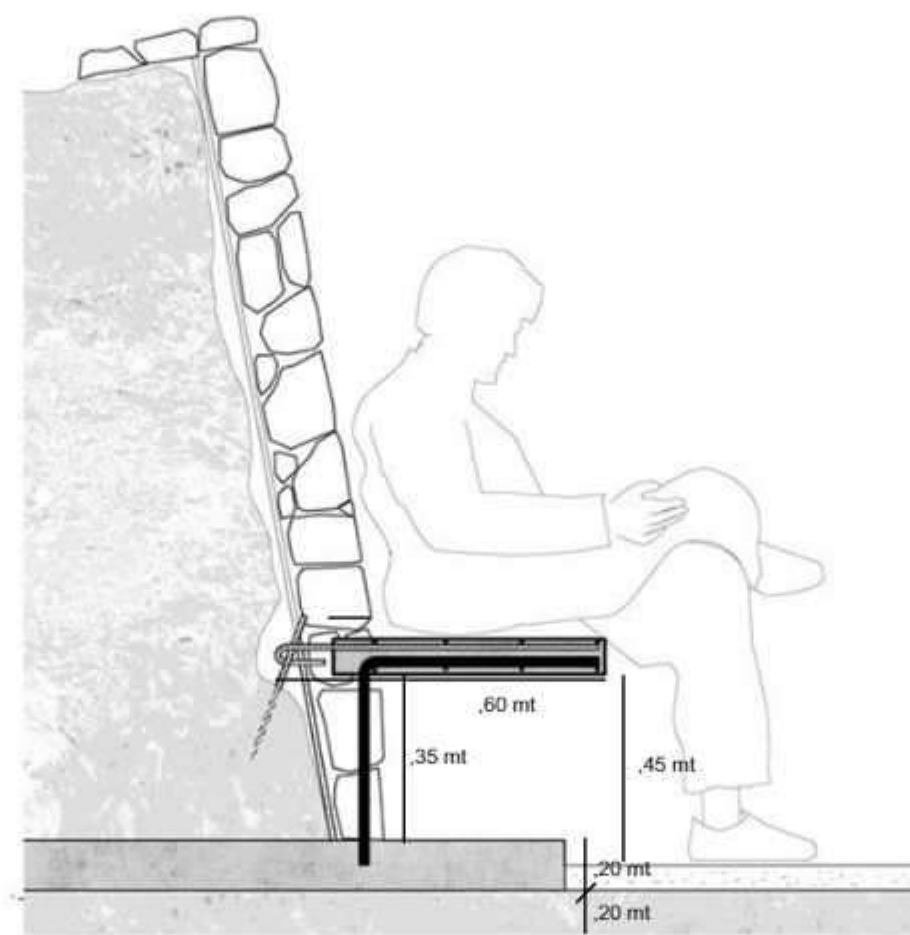

4..

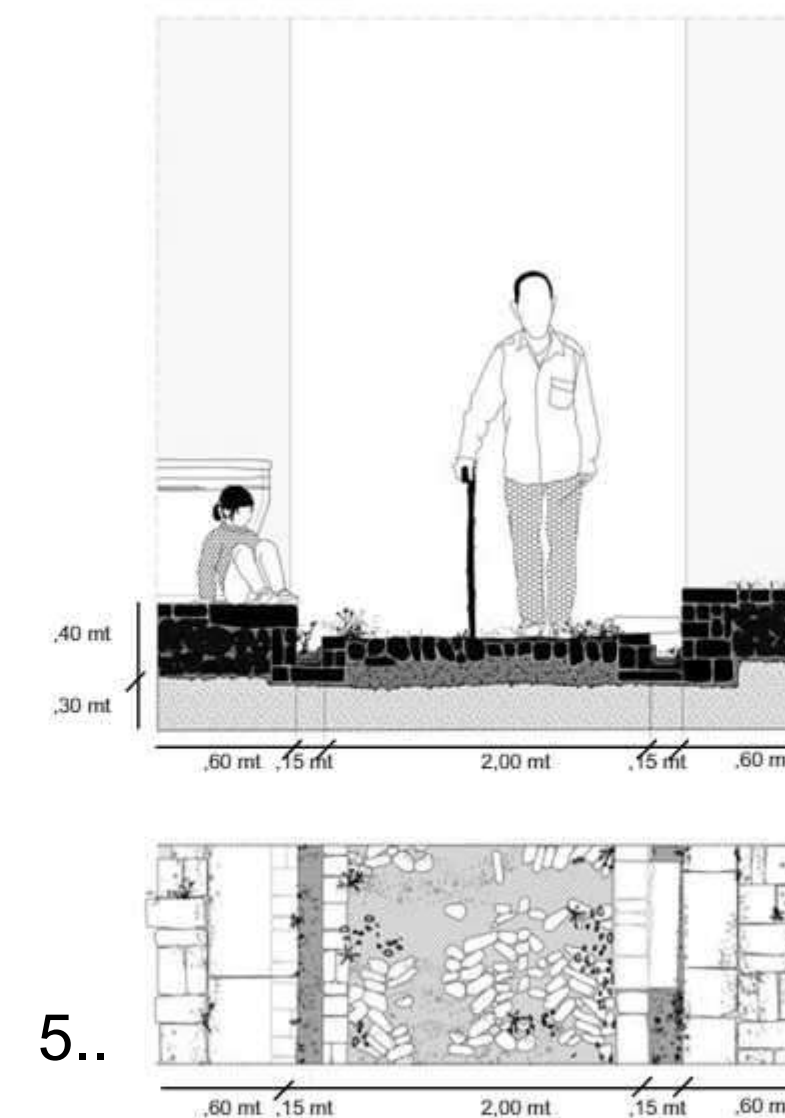

5..

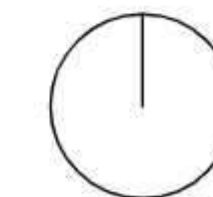

numero total: 36	U 029	plano:
numero: 01		
tirulo del proyecto: 		
ESTACIÓN SABANA VIVA Renovación urbana al área contigua a la Estación del tren de la Sabana como medio de articulación y revitalización socio-cultural, de un sector abandonado del centro histórico de Bogotá.		
convenciones:		
curso: proyecto tematico de grado		
contenido: detalle urbano		
observaciones:		
escala: 1:200		
fecha de entrega: 01/12/2023		
plano: U 029	numero: 01	numero total: 36

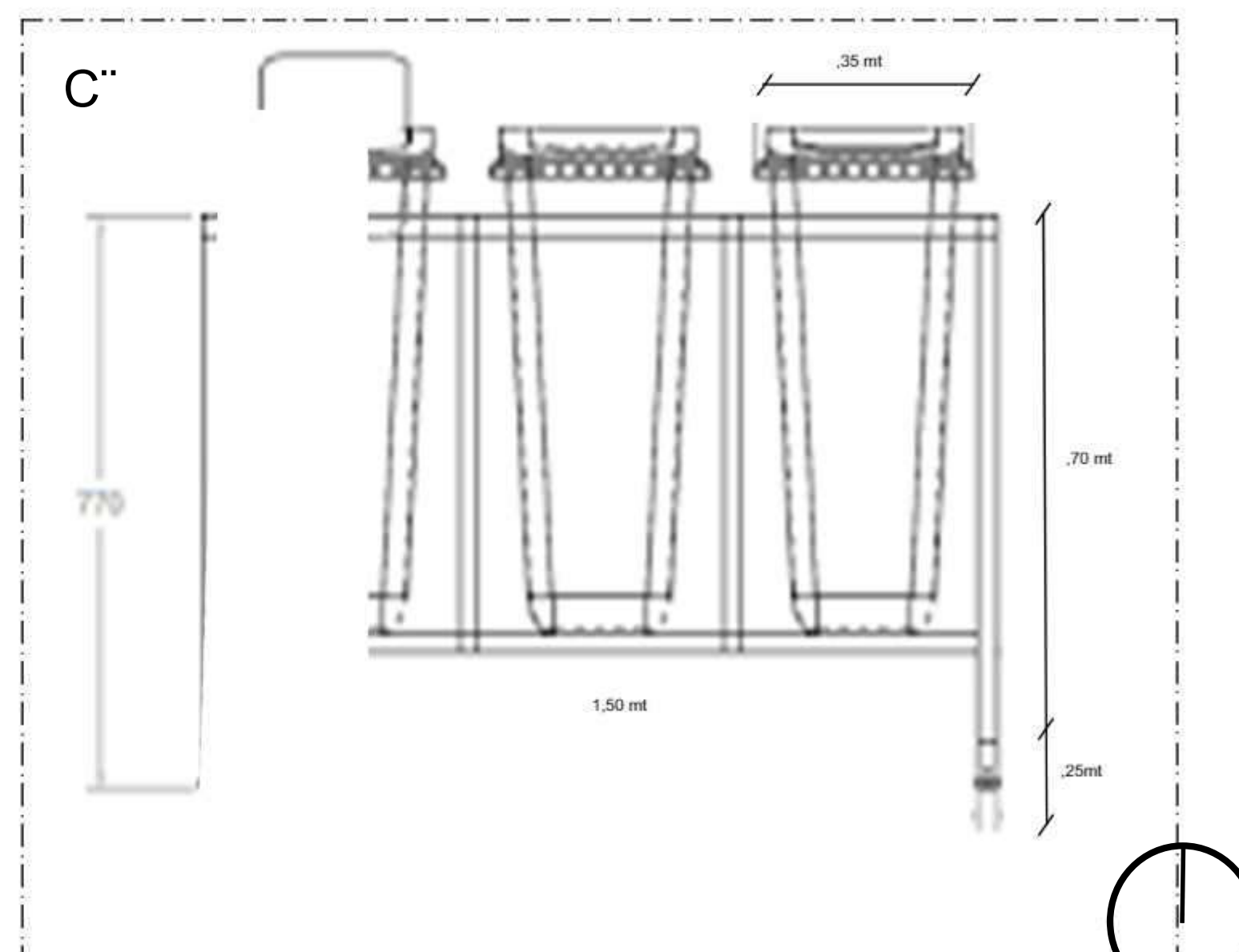
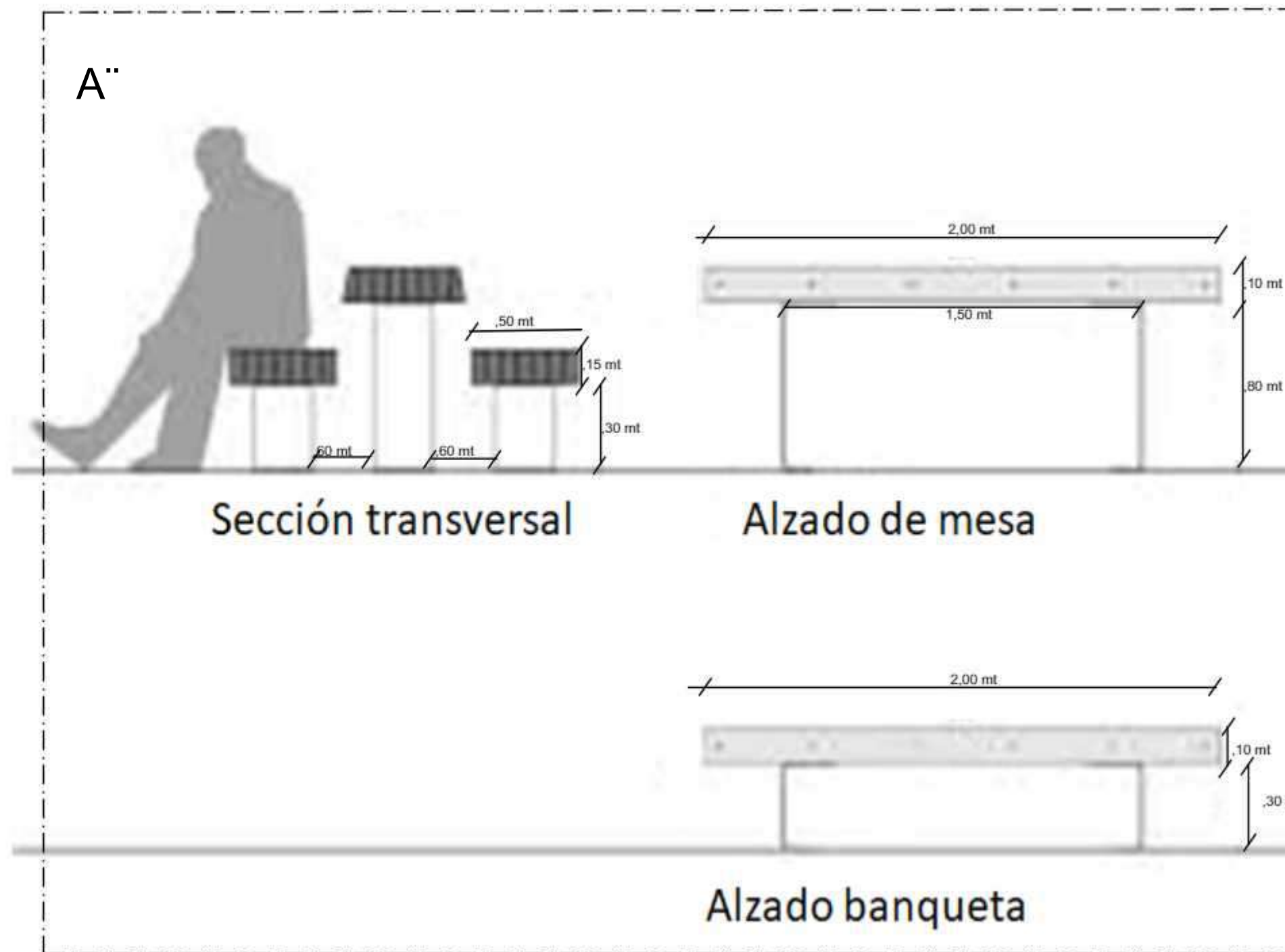

numero total: 36	U 030
numero: 01	plano:
tirulo del proyecto: 	
ESTACIÓN SABANA VIVA Renovación urbana al área contigua a la Estación del tren de la Sabana como medio de articulación y revitalización socio-cultural, de un sector abandonado del centro histórico de Bogotá.	
convenciones:	
curso: proyecto tematico de grado	
contenido: mobiliario	
observaciones:	
escala: 	
fecha de entrega: 01/12/2023	
plano: U 030	numero: 01 numero total: 36

BOGOTÁ D.C.

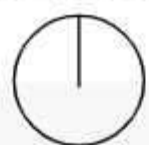
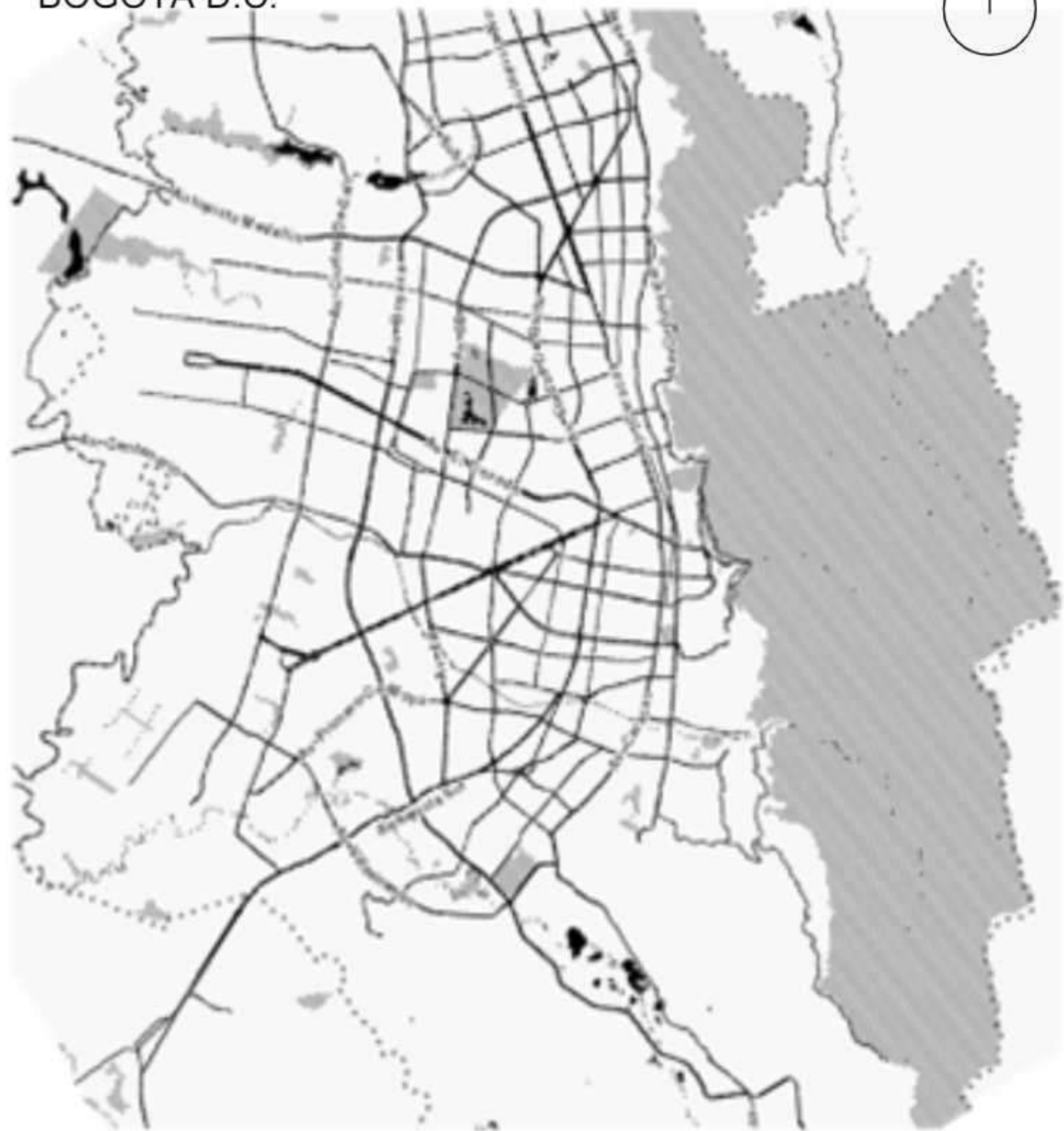

LOCALIDAD LOS MARTIRES

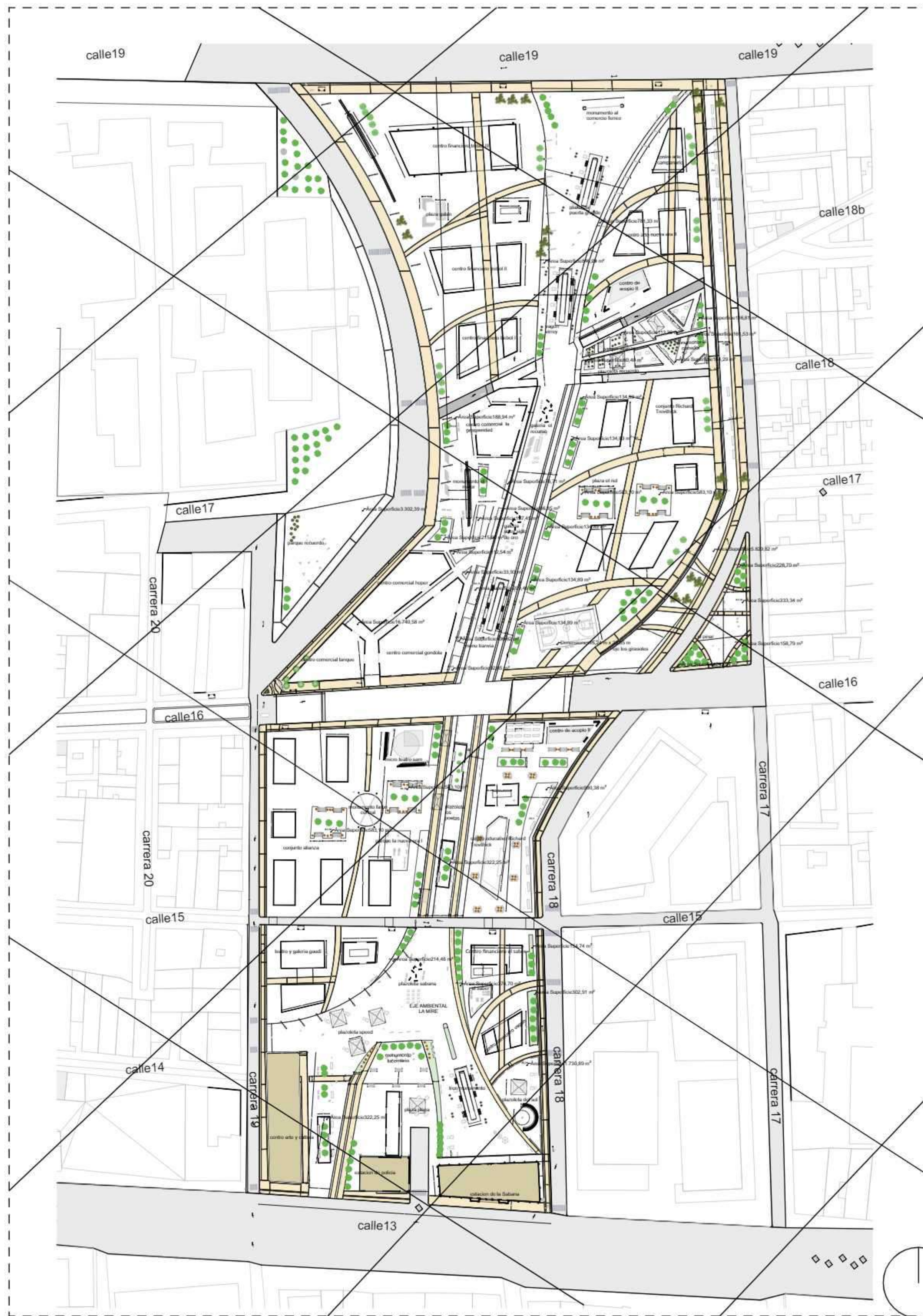

numero total: 36

numero: 01

U 031

plano:



UNIVERSIDAD La Gran Colombia



título del proyecto:

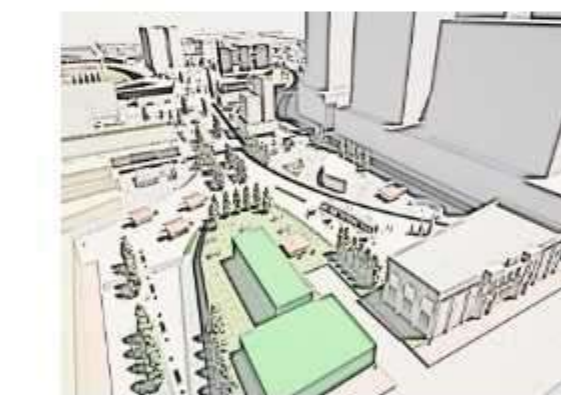

ESTACIÓN SABANA VIVA
Renovación urbana al área contigua a la Estación del tren de la Sabana como medio de articulación y revitalización socio-cultural, de un sector abandonado del centro histórico de Bogotá.

convenciones:

curso:

proyecto tematico de grado

contenido:

LOCALIZACIÓN

observaciones:

escala:



fecha de entrega:

01/12/2023

plano:

U 031

numero:

01

numero total:

36

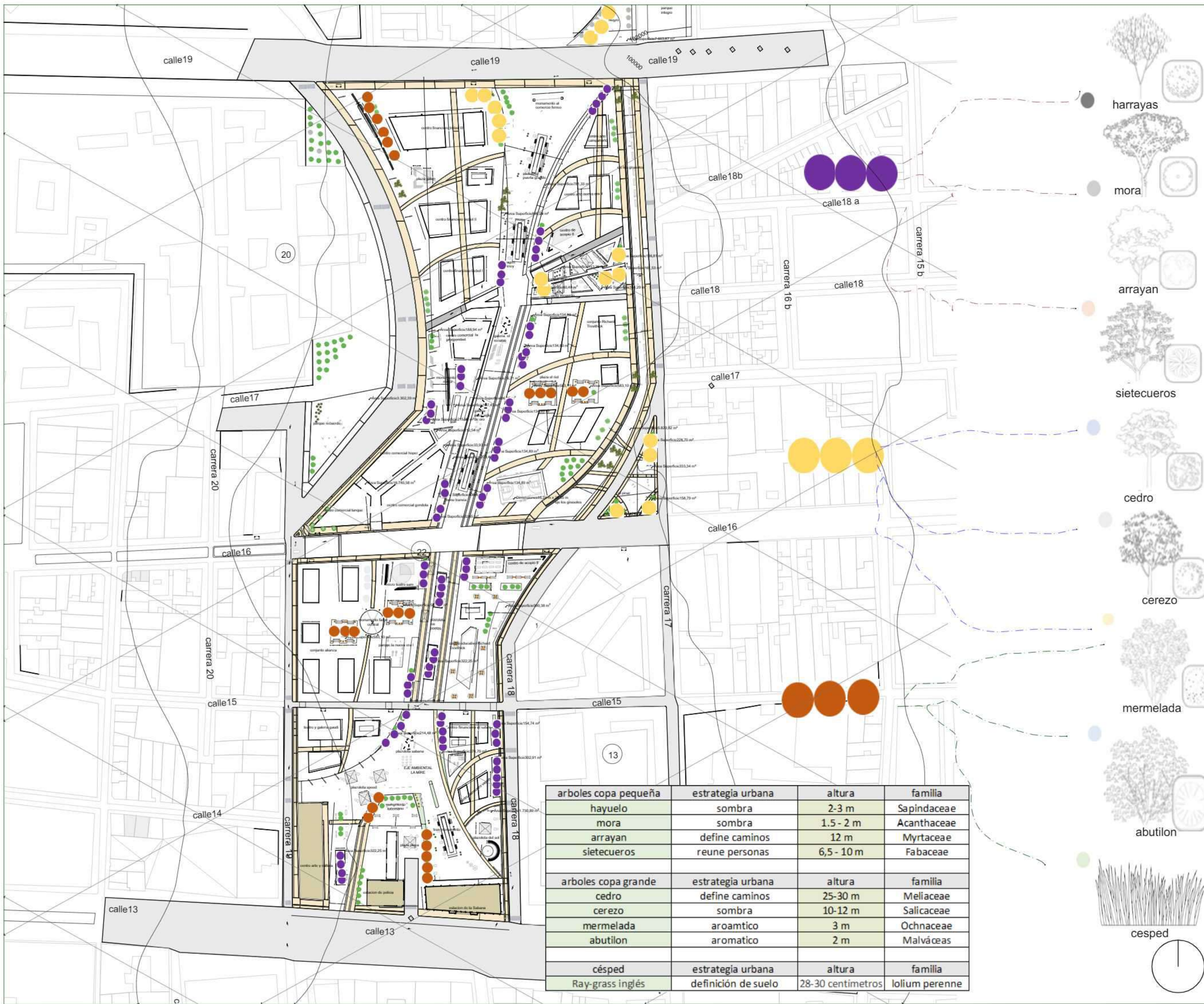

arboles copa pequeña	estrategia urbana	altura	familia
hayuelo	sombra	2-3 m	Sapindaceae
mora	sombra	1.5- 2 m	Acanthaceae
arrayan	define caminos	12 m	Myrtaceae
sietecuecos	reune personas	6,5 - 10 m	Fabaceae
arboles copa grande	estrategia urbana	altura	familia
cedro	define caminos	25-30 m	Meliaceae
cerezo	sombra	10-12 m	Salicaceae
mermelada	aromático	3 m	Ochnaceae
abutilon	aromático	2 m	Malváceas
césped	estrategia urbana	altura	familia
Ray-grass inglés	definición de suelo	28-30 centímetros	lolium perenne

- harrayas
- mora
- arrayan
- sietecuecos
- cedro
- cerezo
- mermelada
- abutilon
- césped

numero total: 36
numero: 01
plano: U 032

UNIVERSIDAD La Gran Colombia
FACULTAD DE ARQUITECTURA

tirol del proyecto:

ESTACIÓN SABANA VIVA
Renovación urbana al área contigua a la Estación del tren de la Sabana como medio de articulación y revitalización socio-cultural, de un sector abandonado del centro histórico de Bogotá.

convenciones:

curso:
proyecto tematico de grado

contenido:
ECOSISTEMA

observaciones:

escala:
1:200





fecha de entrega:
01/12/2023

plano: U 032
numero: 01
numero total: 36

ESTACIÓN SABANA VIVA

Renovación urbana al área contigua a la Estación del tren de la Sabana como medio de articulación y revitalización socio-cultural, de un sector abandonado del centro histórico de Bogotá.

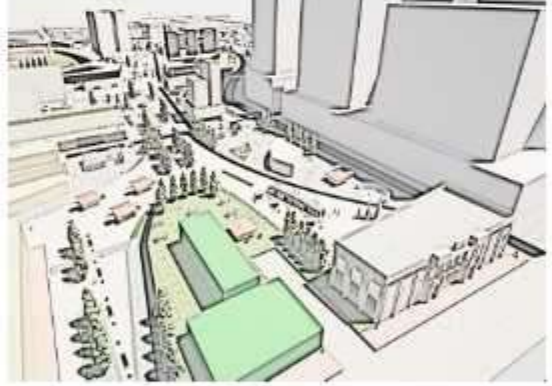

numero total: 36	U 033
numero: 01	plano: :ouajd
  	
tirulo del proyecto:  <p>ESTACIÓN SABANA VIVA Renovación urbana al área contigua a la Estación del tren de la Sabana como medio de articulación y revitalización socio-cultural, de un sector abandonado del centro histórico de Bogotá.</p>	
convenciones: 	
curso: proyecto tematico de grado	
contenido: AXONOMETRIA	
observaciones: 	
escala: 1:200 	
fecha de entrega: 01/12/2023	
plano: U 033	numero: 01 numero total: 36

