

C1

Fundamentación



Nivel: IX - X

PORTAFOLIO

Versión:4.0

| | |
|--------------------------|------------------------------------|
| CURSO | OPCIÓN ENFASIS GRUPO 6 |
| APELLIDOS | OTERO MOSQUERA, ARÉVALO ROA |
| NOMBRES | YENNY PAOLA, DAVID FELIPE |
| CÓDIGO | CC 1,032,489,074. CC 1,013,680,051 |
| PERIODO ACÁDEMICO | DECIMO SEMESTRE |

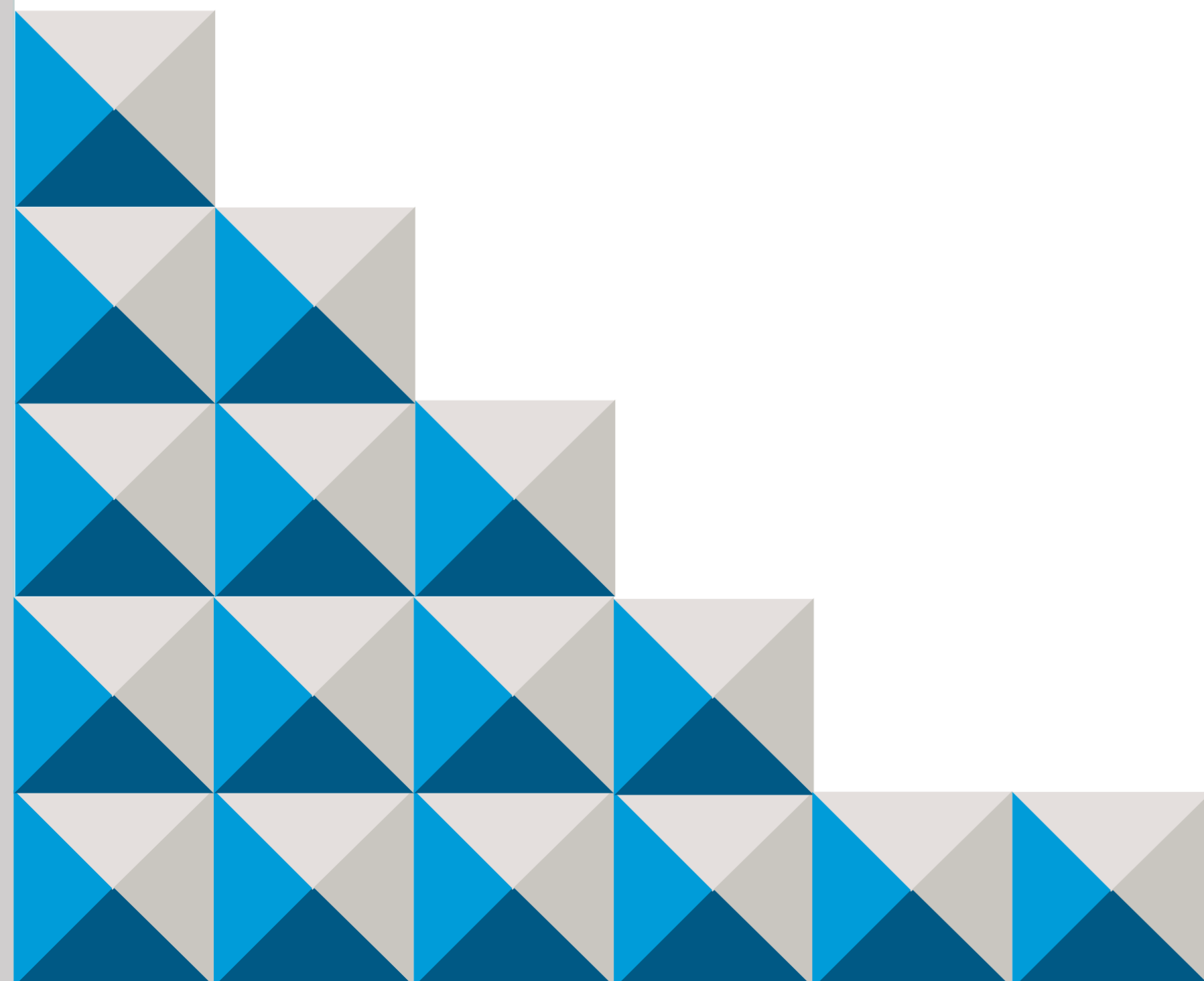

1

Hospital



Contenido

- 1 Plano de localización
- 2 Memoria de composición
- 3 Plano de implantación
- 4 Planta primer y segundo piso Ed. hospitalización
- 5 Planta tercer piso y cubierta Ed. hospitalización
- 6 Planta de áreas primer y segundo piso Ed. hospitalización
- 7 Planta de áreas tercer piso Ed. hospitalización
- 8 Plano de fachadas Ed. hospitalización
- 9 Plano de cortes Ed. hospitalización
- 10 Plano de asolación Ed. hospitalización
- 11 Plano de estructura y cimentación Ed. hospitalización
- 12 Plano corte fachada 3D Ed. hospitalización
- 13 Plano isometrías Ed. hospitalización
- 14 Planta primer y segundo piso Ed. Hospitalización y urgencias
- 15 Planta tercer piso y cubierta Ed. Hospitalización y urgencias
- 16 Planta de áreas primer y segundo piso Ed. hospitalización y urgencias
- 17 Planta de áreas tercer piso Ed. Hospitalización y urgencias
- 18 Plano de fachadas Ed. Hospitalización y urgencias
- 19 Plano de cortes Ed. Hospitalización y urgencias
- 20 Plano de asolación Ed. Hospitalización y urgencias
- 21 Plano de estructura y cimentación Ed. Hospitalización y urgencias
- 22 Plano corte fachada 3D Ed. Hospitalización y urgencias
- 23 Plano isometrías Ed. Hospitalización y urgencias
- 24 Planta primer y segundo piso Ed. Rehabilitación y consulta externa
- 25 Planta tercer piso y cubierta Ed. Rehabilitación y consulta externa
- 26 Planta de áreas primer y segundo piso Ed. Rehabilitación y consulta externa
- 27 Plano de fachadas Ed. Rehabilitación y consulta externa
- 28 Plano de cortes Ed. Rehabilitación y consulta externa
- 29 Plano de asolación Ed. Rehabilitación y consulta externa
- 30 Plano de estructura y cimentación Ed. Rehabilitación y consulta externa
- 31 Plano corte fachada 3D Ed. Rehabilitación y consulta externa
- 32 Plano isometrías Ed. Rehabilitación y consulta externa
- 33 3D Proyecto general
- 34 3D zonas tipo
- 35 Renders
- 36 Renders
- 37 Renders
- 38 Renders
- 39 Renders
- 40 Renders



FACULTAD DE ARQUITECTURA

PROYECTO TEMATICO DE GRADO

PROYECTO:
**EQUIPAMIENTO DE SALUD Y BIENESTAR SOCIAL
 HOSPITAL UNIVERSITARIO
 PAZ DE ARIPORO, CASANARE**
BOGOTÁ 2023

CONVENCIONES:

CURSO:
OPCIÓN ENFASIS GRUPO 6

CONTIENE:
LOCALIZACIÓN

OBSERVACIONES:

| | |
|----------------------------|---|
| ESCALA: INDICADA | FECHA: 01 DE DICIEMBRE DEL 2023 |
|----------------------------|---|

| | |
|--|---------------------------------|
| ARCHIVO: Formato Rótulo para Book de Planos.dwg | FECHA COPIA: 01/12/23 |
|--|---------------------------------|

| | |
|---|--|
| DIBUJO: Yenny Otero Mosquera David Felipe Arevalo | ELABORACIÓN: Yenny Otero Mosquera David Felipe Arevalo |
|---|--|



01. COLOMBIA



02. CASANARE



03. PAZ DE ARIPORO, PREDIO EL CERROJO

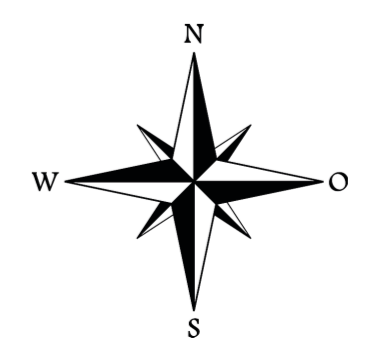

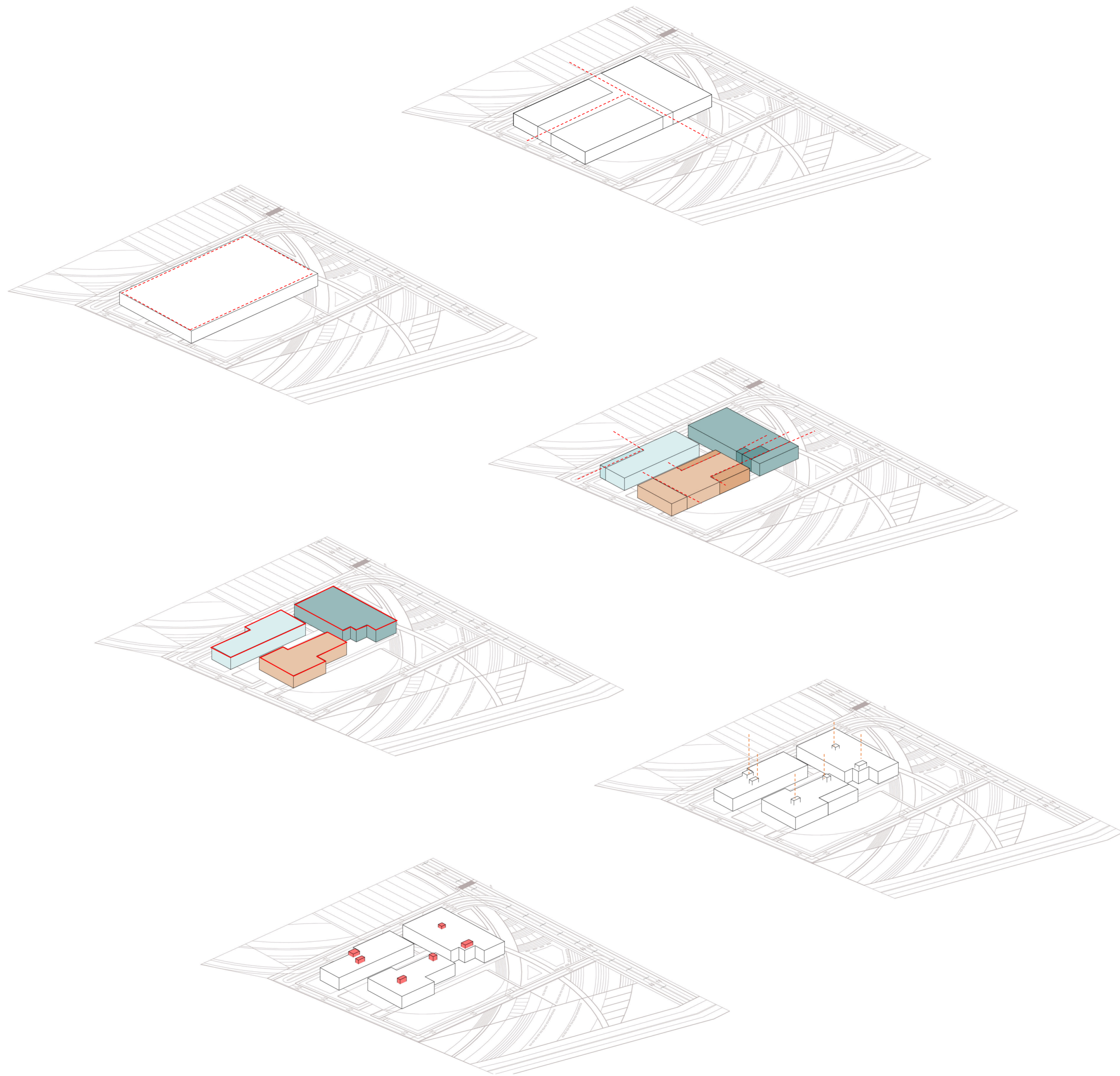

PROYECTO:

EQUIPAMIENTO DE SALUD Y BIENESTAR SOCIAL
HOSPITAL UNIVERSITARIO
PAZ DE ARIPORO, CASANARE

BOGOTÁ 2023

CONVENCIONES:

CURSO:

OPCIÓN ENFASIS GRUPO 6

CONTIENE:

MEMORIA DE COMPOSICIÓN

OBSERVACIONES:

| | |
|----------|--------------------------|
| ESCALA: | FECHA: |
| INDICADA | 01 DE DICIEMBRE DEL 2023 |

| | |
|--|--------------|
| ARCHIVO: | FECHA COPIA: |
| Formato Rótulo para Book de Planos.dwg | 01/12/23 |

| | |
|--|--|
| DIBUJO: | ELABORACIÓN: |
| Yenny Otero Mosquera David Felipe Arevalo | Yenny Otero Mosquera David Felipe Arevalo |



ED. REHABILITACIÓN Y CONSULTA EXTERNA

ED. DE HOSPITALIZACIÓN Y URGENCIAS

1
A103
IMPLANTACIÓN
ESC: 300



| | | | |
|--|-----------|---|----------|
| 40 | DE | E01-A-103 | 3 |
| 3 | PLANCHAS | PLANO No. | REVISIÓN |
|  UNIVERSIDAD La Gran Colombia | | | |
| FACULTAD DE ARQUITECTURA | | | |
| PROYECTO TEMATICO DE GRADO | | | |
| PROYECTO: | | | |
| EQUIPAMIENTO DE SALUD Y BIENESTAR SOCIAL HOSPITAL UNIVERSITARIO PAZ DE ARIPORO, CASANARE | | | |
| BOGOTÁ 2023 | | | |
| CONVENCIONES: | | | |
| CURSO: | | | |
| OPCIÓN ENFASIS GRUPO 6 | | | |
| CONTIENE: | | | |
| IMPLANTACIÓN | | | |
| OBSERVACIONES: | | | |
| ESCALA: | | FECHA: | |
| INDICADA | | 01 DE DICIEMBRE DEL 2023 | |
| ARCHIVO: | | FECHA COPIA: | |
| Formato Rótulo para Book de Planos.dwg | | 01/12/23 | |
| DIBUJO: | | ELABORACIÓN: | |
| Yenny Otero Mosquera David Felipe Arevalo | | Yenny Otero Mosquera David Felipe Arevalo | |
| REVISIÓN | PLANO No. | PLANCHAS No. | |
| 3 | A-103 | 3 | DE 40 |



1
A104
PLANTA PRIMER PISO
ESC: 150



1
A104
PLANTA SEGUNDO PISO
ESC: 150



| | | | |
|---|-----------|--|----------|
| 40 | DE | A-104 | 3 |
| 4 | PLANCHAS | PLANO No. | REVISION |
|  | | | |
| FACULTAD DE ARQUITECTURA | | | |
| PROYECTO TEMATICO DE GRADO | | | |
| PROYECTO: | | | |
| EQUIPAMIENTO DE SALUD Y BIENESTAR SOCIAL HOSPITAL UNIVERSITARIO PAZ DE ARIPORO, CASANARE | | | |
| BOGOTÁ 2023 | | | |
| CONVENCIONES: | | | |
| CURSO: | | | |
| OPCIÓN ENFASIS GRUPO 6 | | | |
| CONTIENE: | | | |
| PLANTAS ARQUITECTONICAS ED. DE HOSPITALIZACION | | | |
| OBSERVACIONES: | | | |
| ESCALA: | | FECHA: | |
| INDICADA | | 01 DE DICIEMBRE DEL 2023 | |
| ARCHIVO: | | FECHA COPIA: | |
| Formato Rótulo para Book de Planos.dwg | | 01/12/23 | |
| DIBUJO: | | ELABORACIÓN: | |
| Yenny Otero Mosquera David Felipe Arevalo | | Yenny Otero Mosquera David Felipe Arevalo | |
| REVISIÓN | PLANO No. | PLANCHAS No. | |
| 3 | A-104 | 4 | |
| | | DE 40 | |



1
A105
PLANTA TERCER PISO
ESC: 1/150

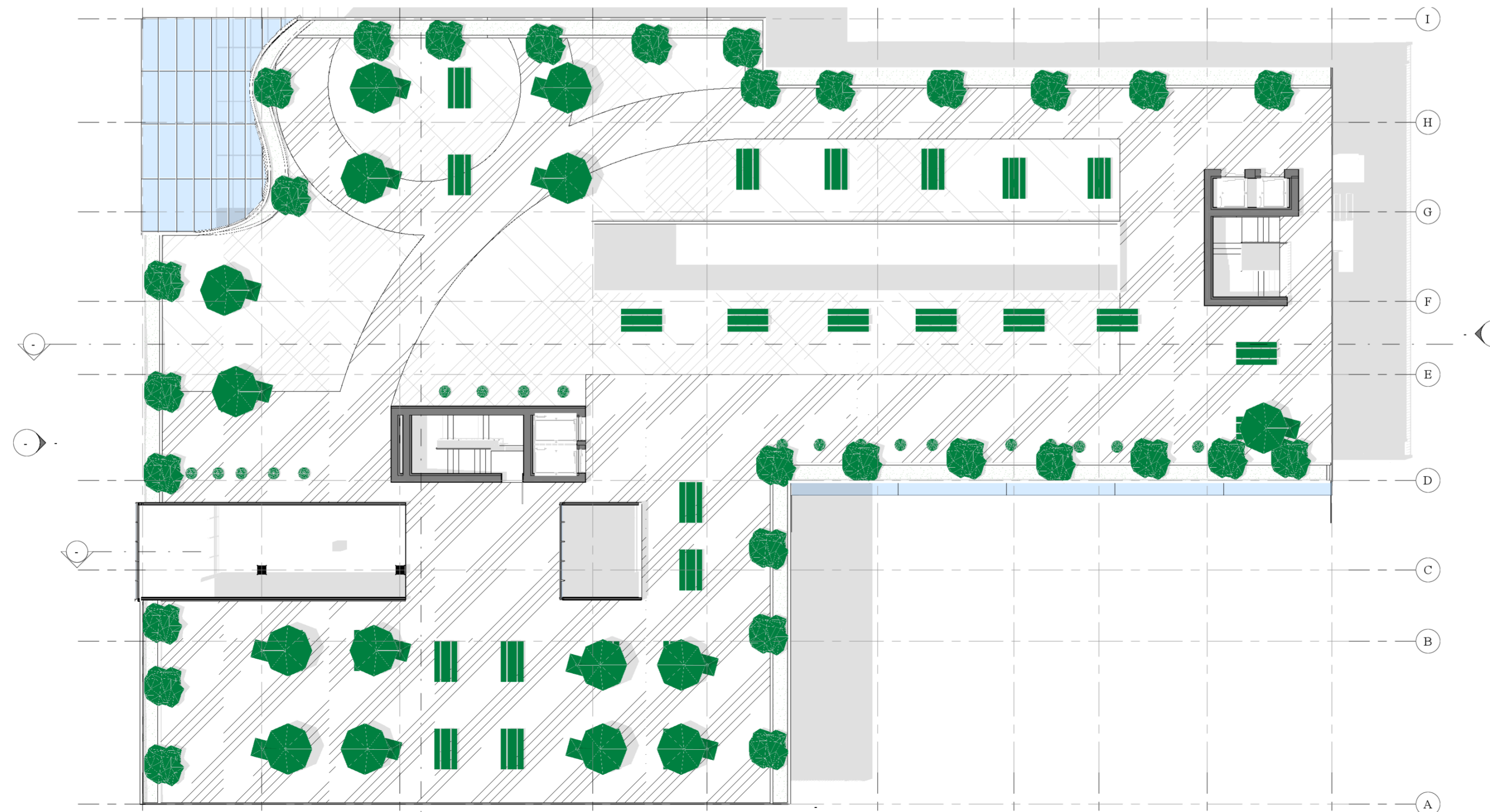

1
A105
PLANTA CUBIETA
ESC: 1/150

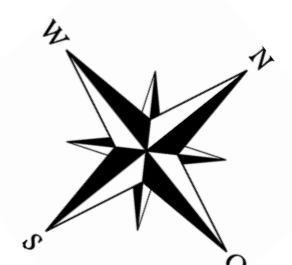

FACULTAD DE ARQUITECTURA
PROYECTO TEMATICO DE GRADO

PROYECTO:
EQUIPAMIENTO DE SALUD Y BIENESTAR SOCIAL HOSPITAL UNIVERSITARIO PAZ DE ARIPORO, CASANARE
BOGOTÁ 2023

CONVENCIONES:

CURSO:
OPCIÓN ENFASIS GRUPO 6

CONTIENE:
PLANTAS ARQUITECTONICAS ED. DE HOSPITALIZACIÓN

OBSERVACIONES:

| | |
|----------------------------|---|
| ESCALA: INDICADA | FECHA: 01 DE DICIEMBRE DEL 2023 |
|----------------------------|---|

| | |
|--|---------------------------------|
| ARCHIVO: Formato Rótulo para Book de Planos.dwg | FECHA COPIA: 01/12/23 |
|--|---------------------------------|

| | |
|---|--|
| DIBUJO: Yenny Otero Mosquera David Felipe Arevalo | ELABORACIÓN: Yenny Otero Mosquera David Felipe Arevalo |
|---|--|



FACULTAD DE ARQUITECTURA
PROYECTO TEMATICO DE GRADO

PROYECTO:
EQUIPAMIENTO DE SALUD Y BIENESTAR SOCIAL HOSPITAL UNIVERSITARIO PAZ DE ARIPORO, CASANARE
 BOGOTÁ 2023

CONVENCIONES:

CURSO:
OPCIÓN ENFASIS GRUPO 6

CONTIENE:
PLANTAS DE ÁREAS ED. DE HOSPITALIZACIÓN

OBSERVACIONES:

ESCALA: **INDICADA** FECHA: **01 DE DICIEMBRE DEL 2023**

ARCHIVO: Formato Rótulo para Book de Planos.dwg FECHA COPIA: **01/12/23**

DIBUJO: **Yenny Otero Mosquera David Felipe Arevalo** ELABORACIÓN: **Yenny Otero Mosquera David Felipe Arevalo**



1
A106 **PLANTA PRIMER PISO - ÁREAS**
 ESC: 150

Áreas Edificio Hospitalización

- Almacén
- Archivo
- Ascensor
- Baño
- Baño hombres
- Baño mujeres
- Baño personal hombres
- Baño personal mujeres
- Baños Hombres
- Bienestar
- Circulación morgue
- Circulación
- Citotecnología
- Clasificación ropa limpia
- Clasificación ropa sucia
- Cocina
- Comedor
- Consultorio hospitalaria
- Cuarto Aseo
- Cuarto de Asés
- Cuarto de basuras
- Cuarto de Maquinas
- Cuarto de residuos
- Cuarto de Seguridad
- Cuarto eléctrico
- Deposito
- Deposito morgue
- Ducha Hombres
- Enfermería
- Equipos de seguridad
- Escalera
- Exclusa
- Facturación
- Habitación
- Histotecnología
- Insumos
- Microscopia
- Monitoreo
- Neveras
- Nutricionista
- Oficina
- Oficina patólogo
- Refrigeración
- Refrigeración de alimentos
- Sala de atención
- Sala de juntas y docencia
- Sala necropsias
- Seguridad integral
- Seguridad y vigilancia
- Taller
- Taller mecánico
- Vestuario
- Vestuario
- Zona de lavado
- Zona de trabajo medico
- Zona ester conductores



1
A106 **PLANTA SEGUNDO PISO - ÁREAS**
 ESC: 150

Áreas Edificio Hospitalización

- Ascensor
- Baño
- Baño de Enfermeras
- Baños Enfermería
- Baños Hombres
- Camillas
- Circulación Hospitalización
- Cuarto de Maquinas
- Escalera
- Estacion de Trabajo
- Habitación
- Habitación de Trabajo
- Ropa Limpia
- Ropa Sucia
- Sala de Enfermeras
- Sala de Espera
- Sala De Procedimientos
- Trabajo Enfermeras
- Trabajo Limpio
- Trabajo Sucio



FACULTAD DE ARQUITECTURA

PROYECTO TEMATICO DE GRADO

PROYECTO: EQUIPAMIENTO DE SALUD Y BIENESTAR SOCIAL HOSPITAL UNIVERSITARIO PAZ DE ARIPORO, CASANARE BOGOTÁ 2023

CONVENCIONES:

CURSO: OPCIÓN ENFASIS GRUPO 6

CONTIENE: PLANTA DE ÁREAS ED. DE HOSPITALIZACIÓN

OBSERVACIONES:

ESCALA: INDICADA FECHA: 01 DE DICIEMBRE DEL 2023

ARCHIVO: Formato Rótulo para Book de Planos.dwg FECHA COPIA: 01/12/23

DIBUJO: Yenny Otero Mosquera David Felipe Arevalo ELABORACIÓN: Yenny Otero Mosquera David Felipe Arevalo



- Áreas Edificio Hospitalización**
- Ascensor
 - Baño
 - Baño de Enfermeras
 - Baños Enfermería
 - Baños Hombres
 - Camillas
 - Circulación Hospitalización
 - Cuarto de Máquinas
 - Escaleras
 - Estación de Trabajo
 - Habitación
 - Habitación de Trabajo
 - Ropa Limpia
 - Ropa Sucia
 - Sala de Enfermeras
 - Sala de Espera
 - Sala De Procedimientos
 - Trabajo Enfermeras
 - Trabajo Limpio
 - Trabajo Sucio

1 PLANTA TERCER PISO - ÁREAS ESC: 1/50 A107

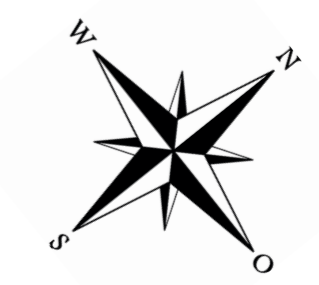

FACULTAD DE ARQUITECTURA

PROYECTO TEMATICO DE GRADO

PROYECTO:
EQUIPAMIENTO DE SALUD Y BIENESTAR SOCIAL HOSPITAL UNIVERSITARIO PAZ DE ARIPORO, CASANARE

BOGOTÁ 2023

CONVENCIONES:

CURSO:
OPCIÓN ENFASIS GRUPO 6

CONTIENE:
FACHADAS ARQUITECTONICAS ED. DE HOSPITALIZACIÓN

OBSERVACIONES:

| | |
|----------------------------|---|
| ESCALA: INDICADA | FECHA: 01 DE DICIEMBRE DEL 2023 |
|----------------------------|---|

| | |
|--|---------------------------------|
| ARCHIVO: Formato Rótulo para Book de Planos.dwg | FECHA COPIA: 01/12/23 |
|--|---------------------------------|

| | |
|--|---|
| DIBUJO: Yenny Otero Mosquera David Felipe Arevalo | ELABORACIÓN: Yenny Otero Mosquera David Felipe Arevalo |
|--|---|

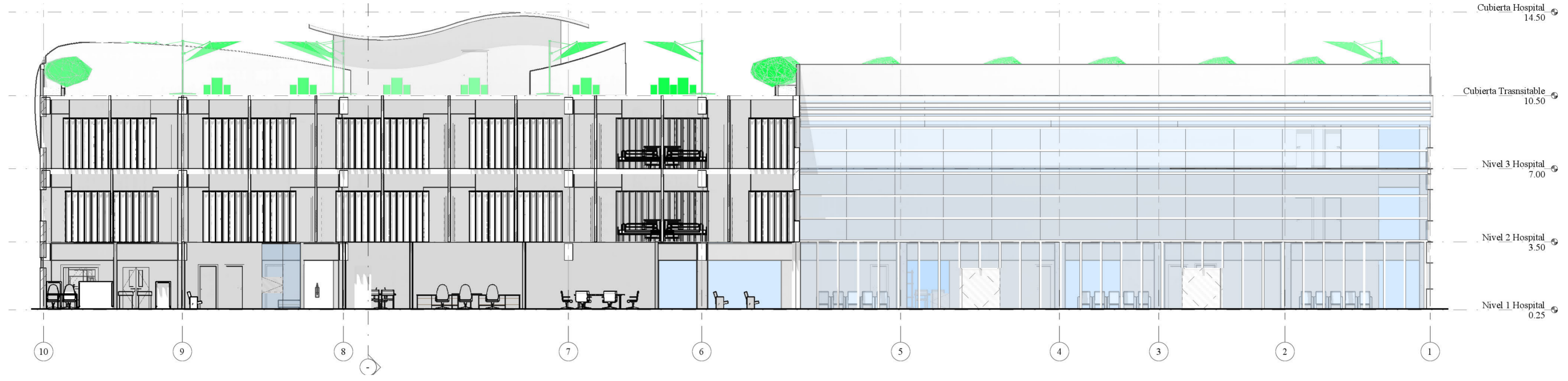

1
A108 **FACHADA 1**
ESC: __150

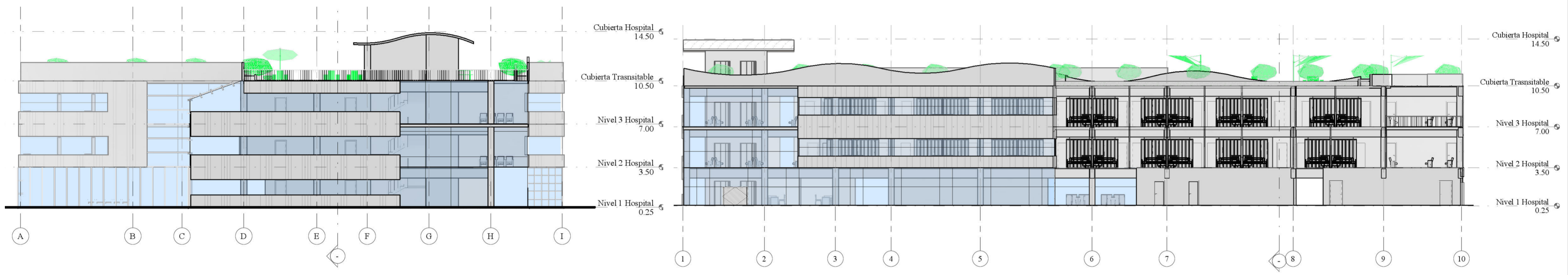

1
A108 **FACHADA 2**
ESC: __150

1
A108 **FACHADA 3**
ESC: __150

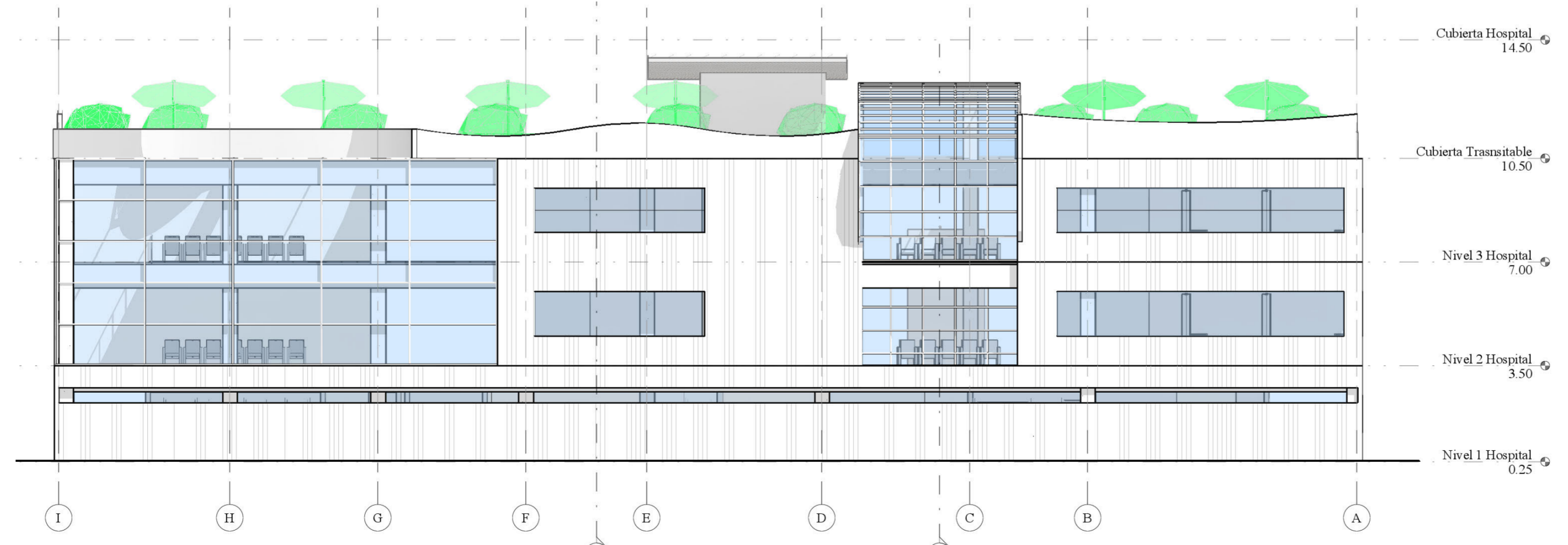

1
A108 **FACHADA 4**
ESC: __150

FACULTAD DE ARQUITECTURA

PROYECTO TEMATICO DE GRADO

PROYECTO:
EQUIPAMIENTO DE SALUD Y BIENESTAR SOCIAL HOSPITAL UNIVERSITARIO PAZ DE ARIPORO, CASANARE

BOGOTÁ 2023

CONVENCIONES:

CURSO:
OPCIÓN ENFASIS GRUPO 6

CONTIENE:
CORTES ARQUITECTÓNICOS ED. DE HOSPITALIZACIÓN

OBSERVACIONES:

| | |
|----------------------------|---|
| ESCALA: INDICADA | FECHA: 01 DE DICIEMBRE DEL 2023 |
|----------------------------|---|

| | |
|--|---------------------------------|
| ARCHIVO: Formato Rótulo para Book de Planos.dwg | FECHA COPIA: 01/12/23 |
|--|---------------------------------|

| | |
|--|---|
| DIBUJO: Yenny Otero Mosquera David Felipe Arevalo | ELABORACIÓN: Yenny Otero Mosquera David Felipe Arevalo |
|--|---|

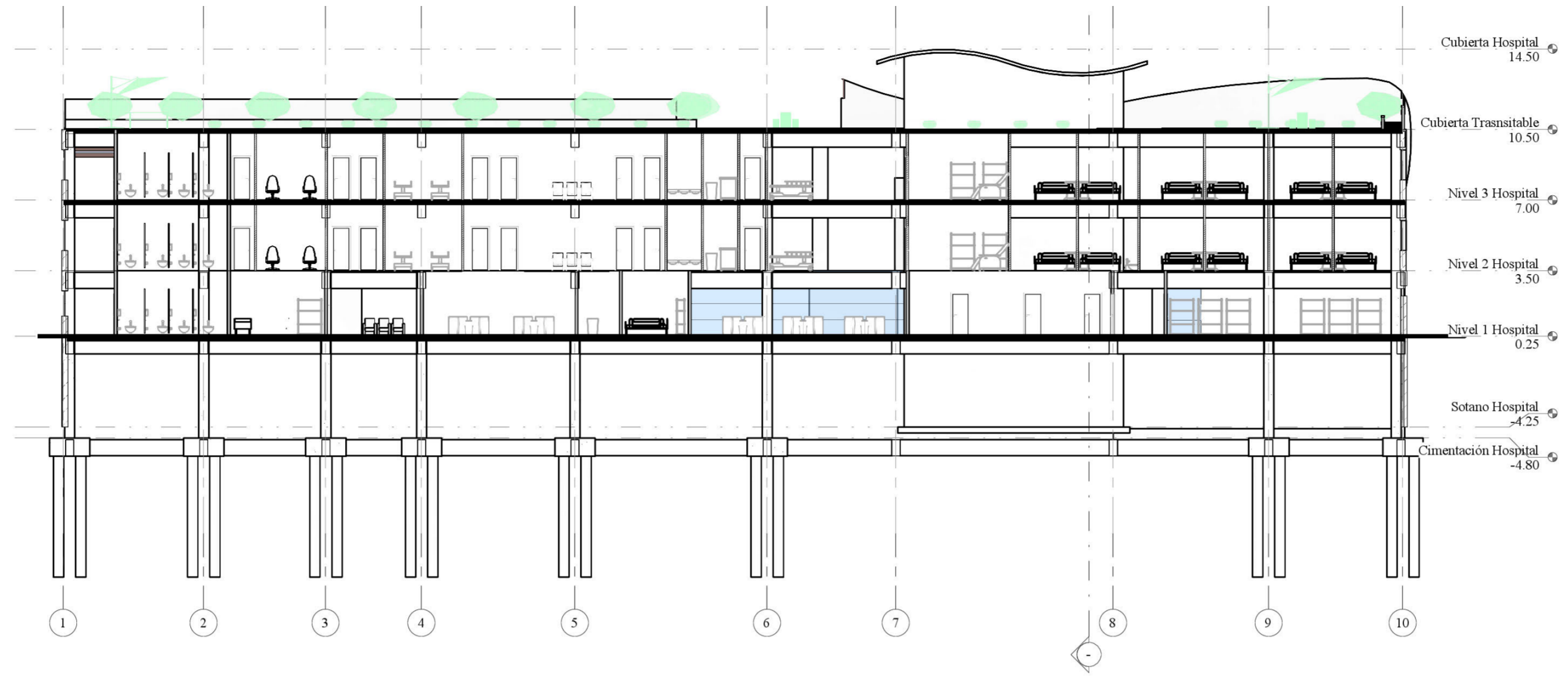

1
A109 **CORTE LONGITUDINAL**
ESC: 150

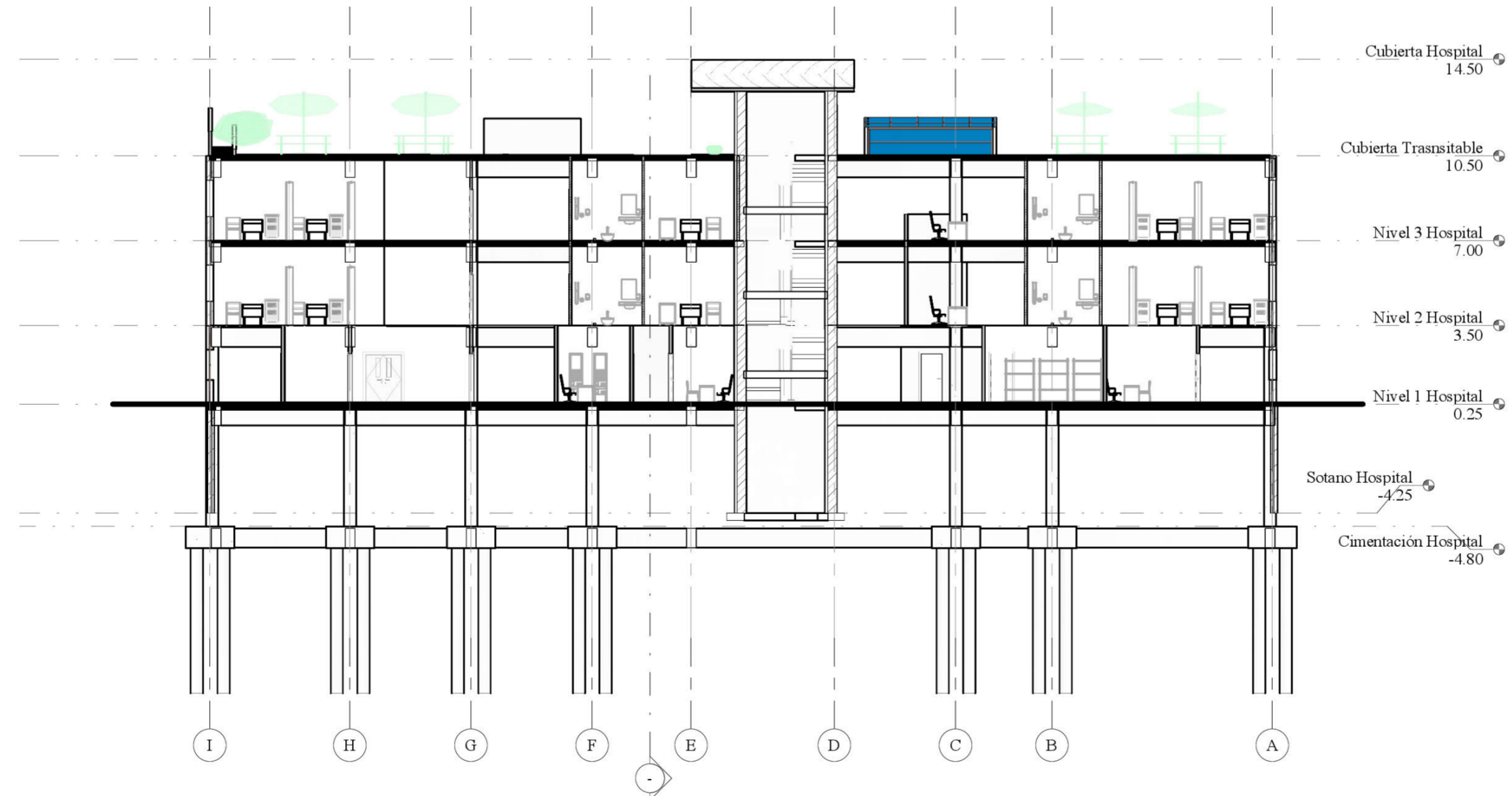

1
A109 **CORTE TRANSVERSAL**
ESC: 150

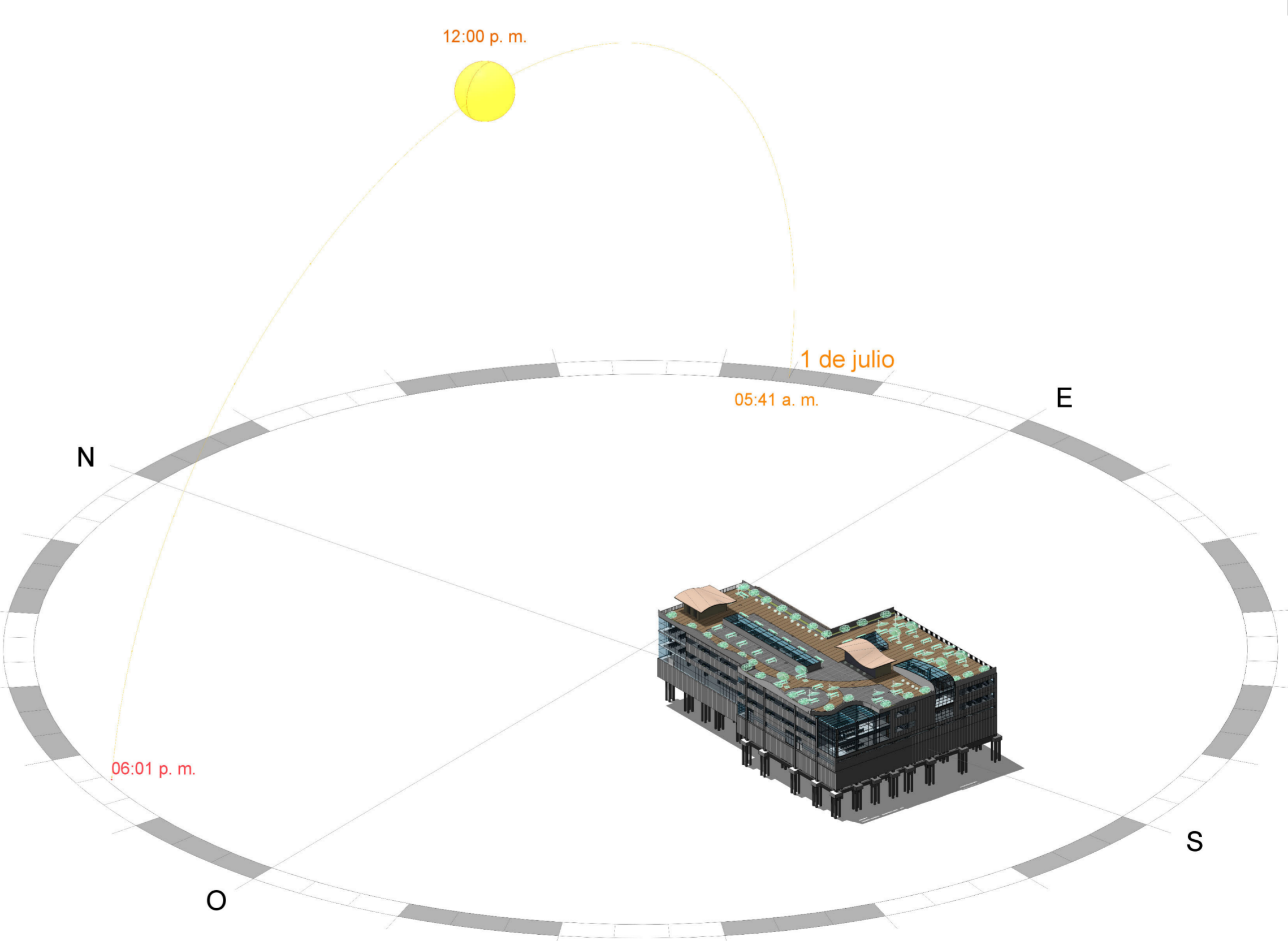
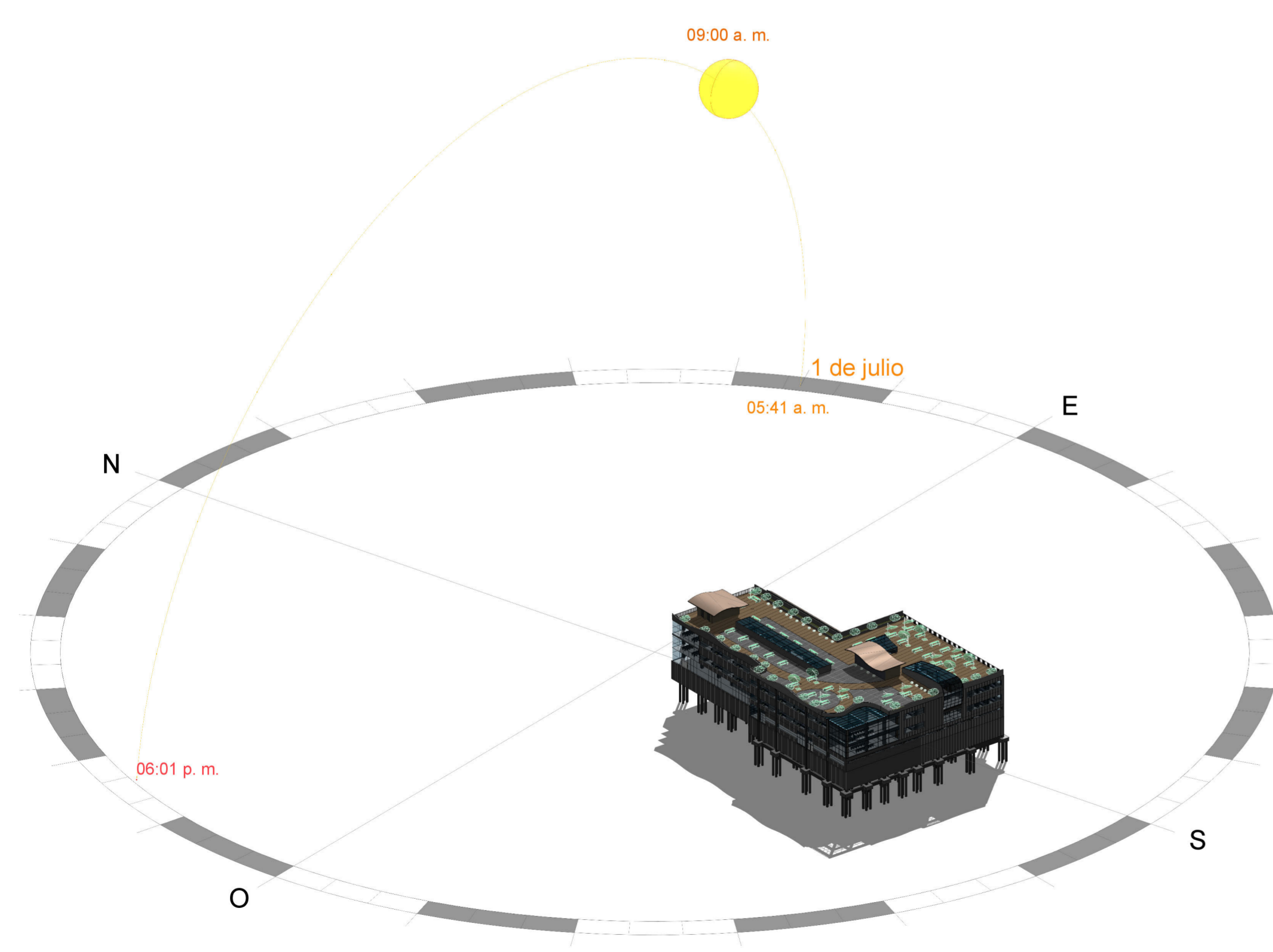
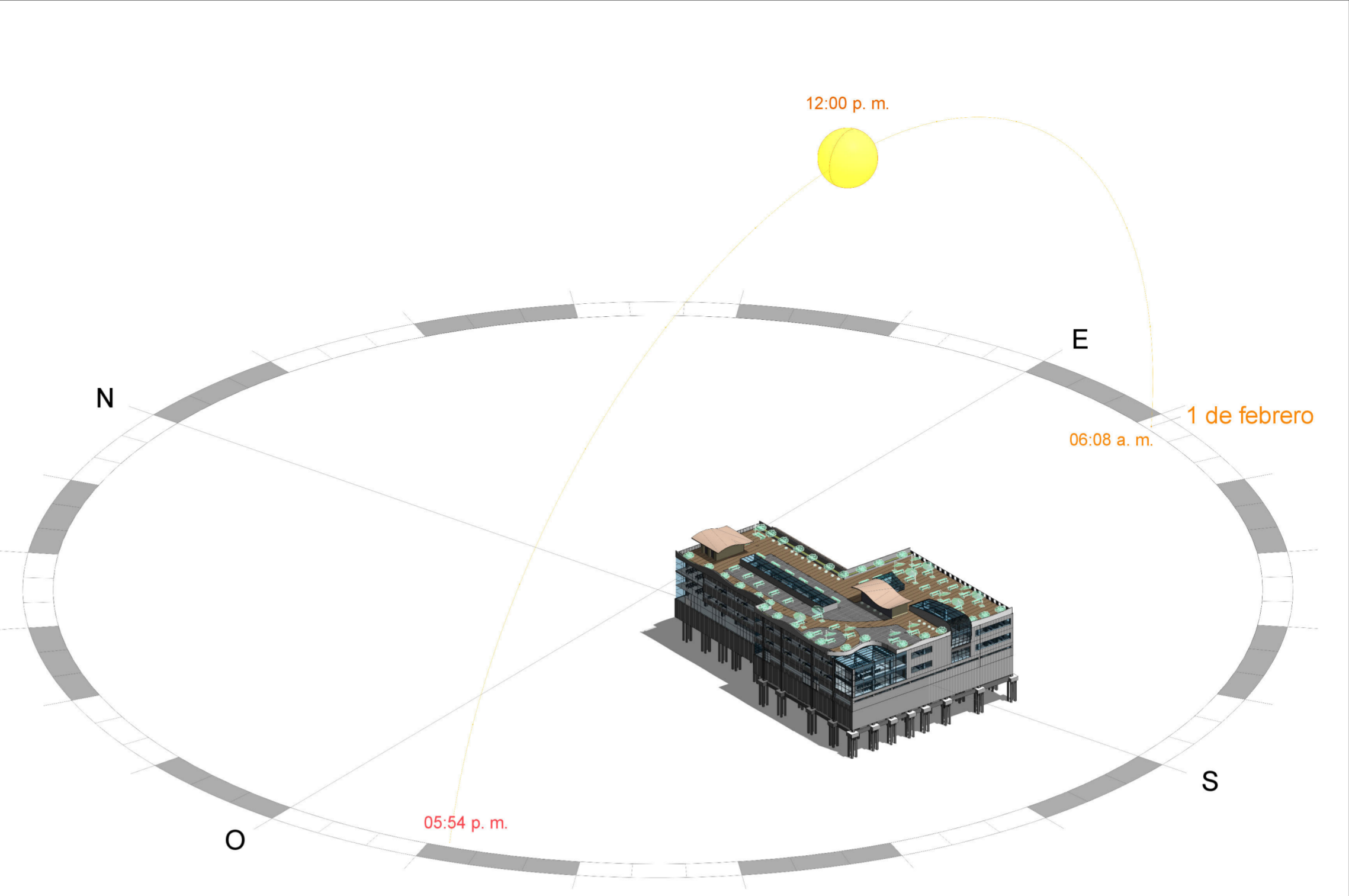
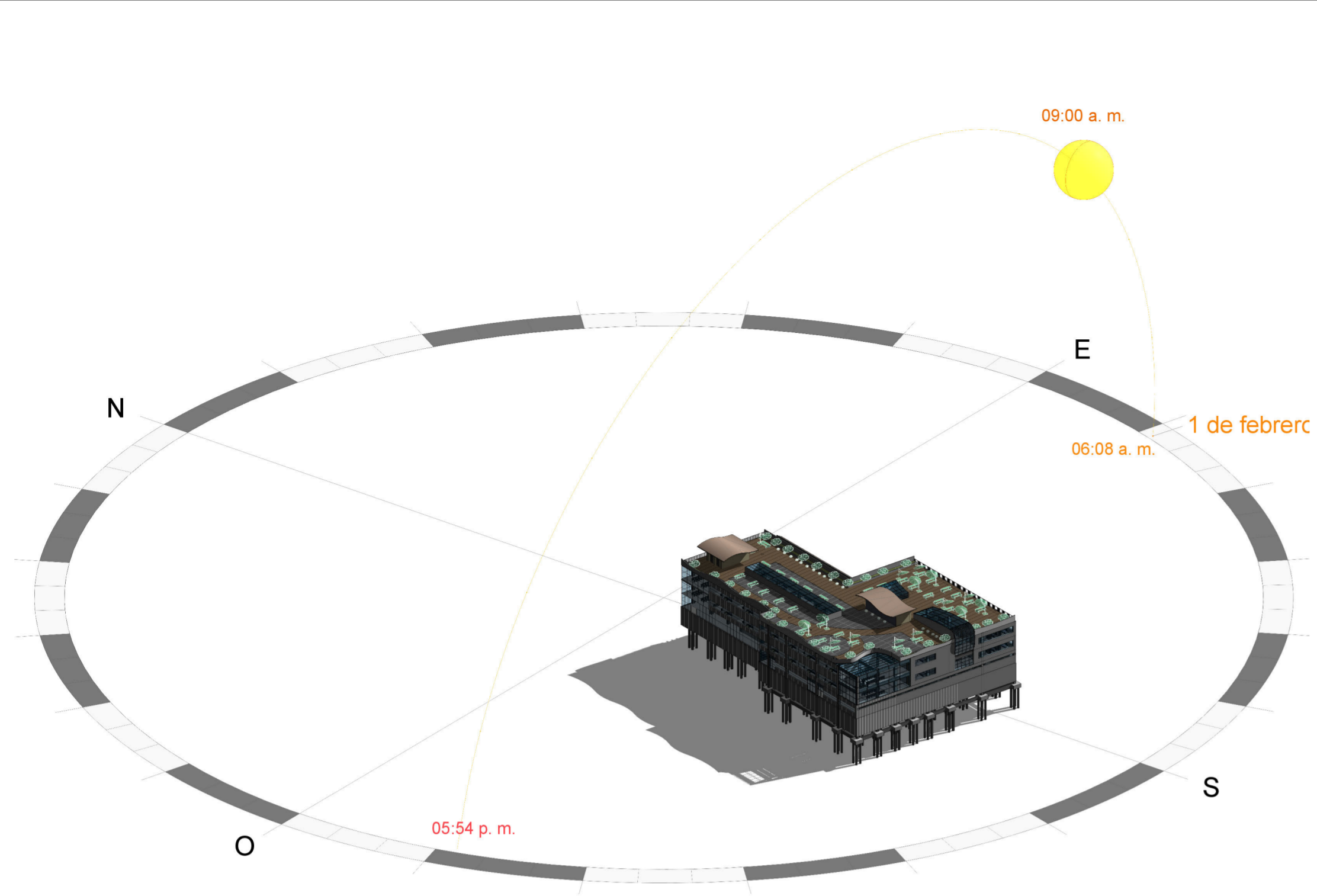

1
A110 ASOLEACIÓN
ESC: __SIN

| | | | |
|--|--|-------------|----------|
| 40 | DE | 011-A | 3 |
| 10 | PLANCHA No. | PLANO No. | REVISIÓN |
| UNIVERSIDAD La Gran Colombia | | | |
| FACULTAD DE ARQUITECTURA | | | |
| PROYECTO TEMATICO DE GRADO | | | |
| PROYECTO: | | | |
| EQUIPAMIENTO DE SALUD Y BIENESTAR SOCIAL HOSPITAL UNIVERSITARIO PAZ DE ARIPORO, CASANARE | | | |
| BOGOTÁ 2023 | | | |
| CONVENCIONES: | | | |
| CURSO: | | | |
| OPCIÓN ENFASIS GRUPO 6 | | | |
| CONTIENE: | | | |
| ANÁLISIS DE ASOLEACIÓN ED. DE HOSPITALIZACIÓN | | | |
| OBSERVACIONES: | | | |
| ESCALA: | FECHA: | | |
| INDICADA | 01 DE DICIEMBRE DEL 2023 | | |
| ARCHIVO: | FECHA COPIA: | | |
| Formato Rótulo para Book de Planos.dwg | 01/12/23 | | |
| DIBUJO: | ELABORACIÓN: | | |
| Yenny Otero Mosquera David Felipe Arevalo | Yenny Otero Mosquera David Felipe Arevalo | | |
| REVISIÓN | PLANO No. | PLANCHA No. | |
| 3 | A-110 | 10 | DE 40 |

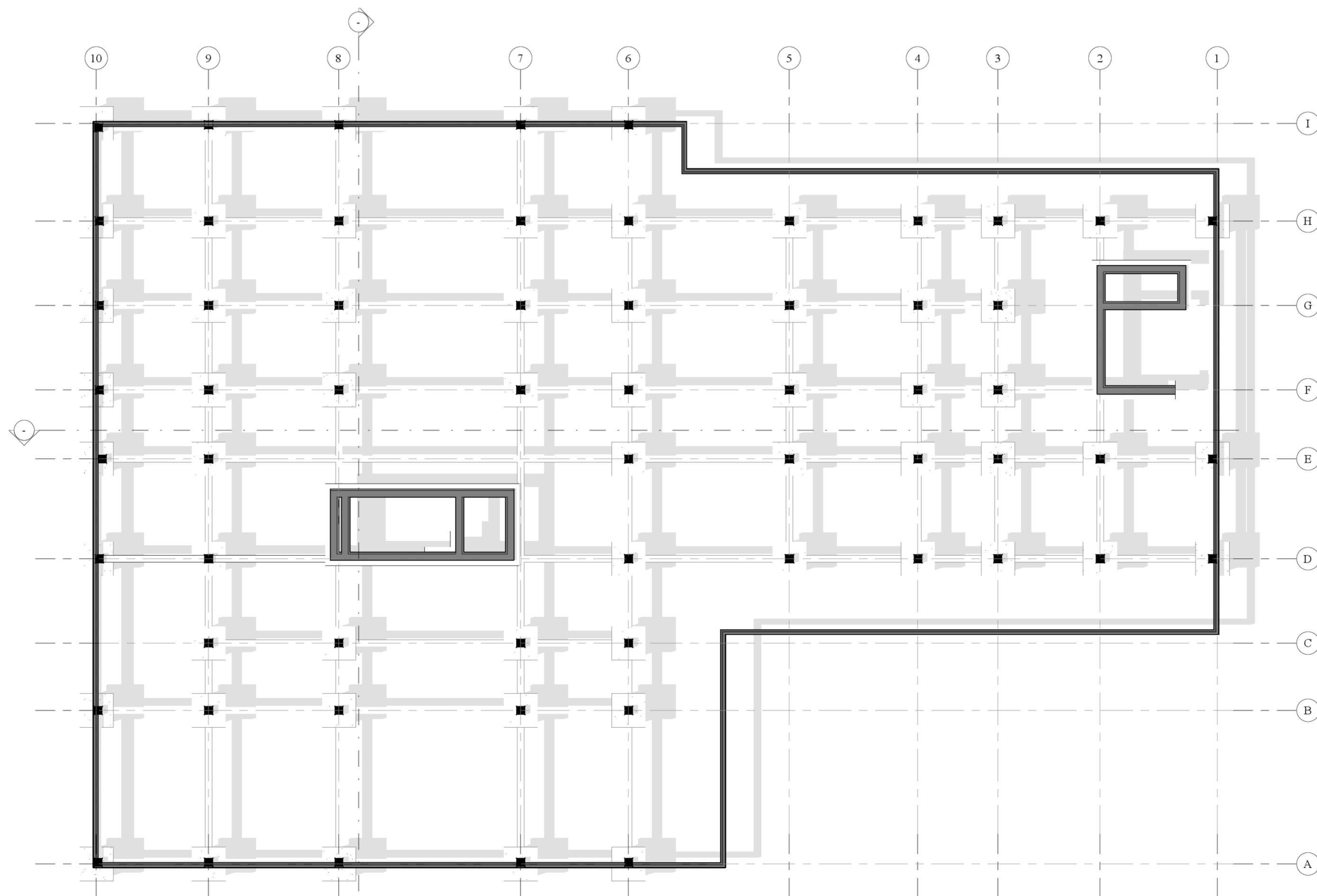
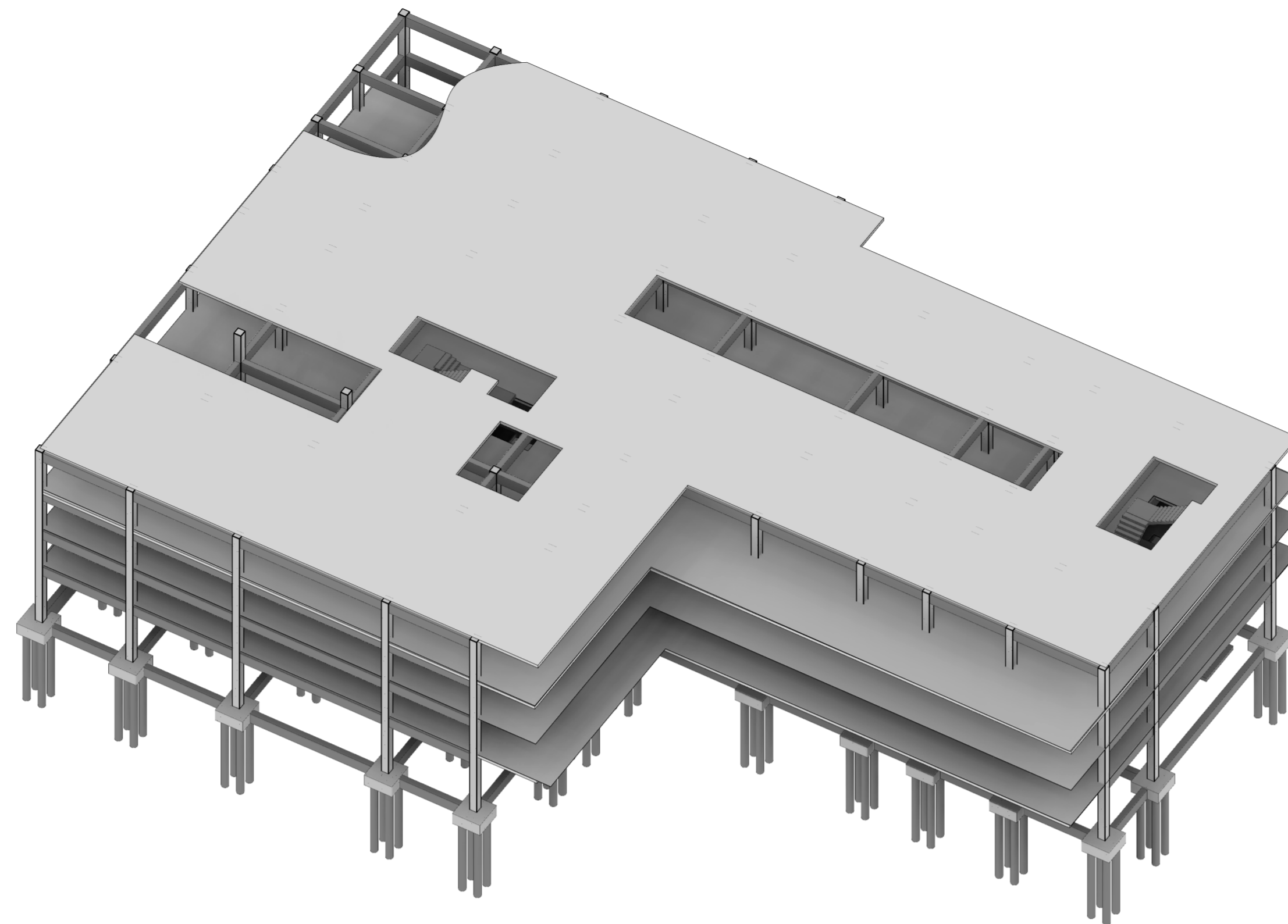

1 PLANTA CIMENTACIÓN Y ESTRUCTURA
 A111 ESC: __105



FACULTAD DE ARQUITECTURA

PROYECTO TEMATICO DE GRADO

PROYECTO:
 EQUIPAMIENTO DE SALUD Y BIENESTAR SOCIAL
 HOSPITAL UNIVERSITARIO PAZ DE ARIPORO, CASANARE
 BOGOTÁ 2023

CONVENCIONES:

CURSO:
 OPCIÓN ENFASIS GRUPO 6

CONTIENE:
 PLANTA ESTRUCTURA ED. DE HOSPITALIZACIÓN

OBSERVACIONES:

| | |
|---------------------|------------------------------------|
| ESCALA: INDICADA | FECHA: 01 DE DICIEMBRE DEL 2023 |
|---------------------|------------------------------------|

| | |
|--|--------------------------|
| ARCHIVO: Formato Rótulo para Book de Planos.dwg | FECHA COPIA: 01/12/23 |
|--|--------------------------|

| | |
|---|--|
| DIBUJO: Yenny Otero Mosquera David Felipe Arevalo | ELABORACIÓN: Yenny Otero Mosquera David Felipe Arevalo |
|---|--|

FACULTAD DE ARQUITECTURA

PROYECTO TEMATICO DE GRADO

PROYECTO:
**EQUIPAMIENTO DE SALUD Y BIENESTAR SOCIAL
HOSPITAL UNIVERSITARIO
PAZ DE ARIPORO, CASANARE**

BOGOTÁ 2023

CONVENCIONES:

CURSO:
OPCIÓN ENFASIS GRUPO 6

CONTIENE:
**3D – CORTES FACHADA
ED. DE HOSPITALIZACIÓN**

OBSERVACIONES:

| | |
|----------------------------|---|
| ESCALA: INDICADA | FECHA: 01 DE DICIEMBRE DEL 2023 |
|----------------------------|---|

| | |
|--|---------------------------------|
| ARCHIVO: Formato Rótulo para Book de Planos.dwg | FECHA COPIA: 01/12/23 |
|--|---------------------------------|

| | |
|--|---|
| DIBUJO: Yenny Otero Mosquera David Felipe Arevalo | ELABORACIÓN: Yenny Otero Mosquera David Felipe Arevalo |
|--|---|

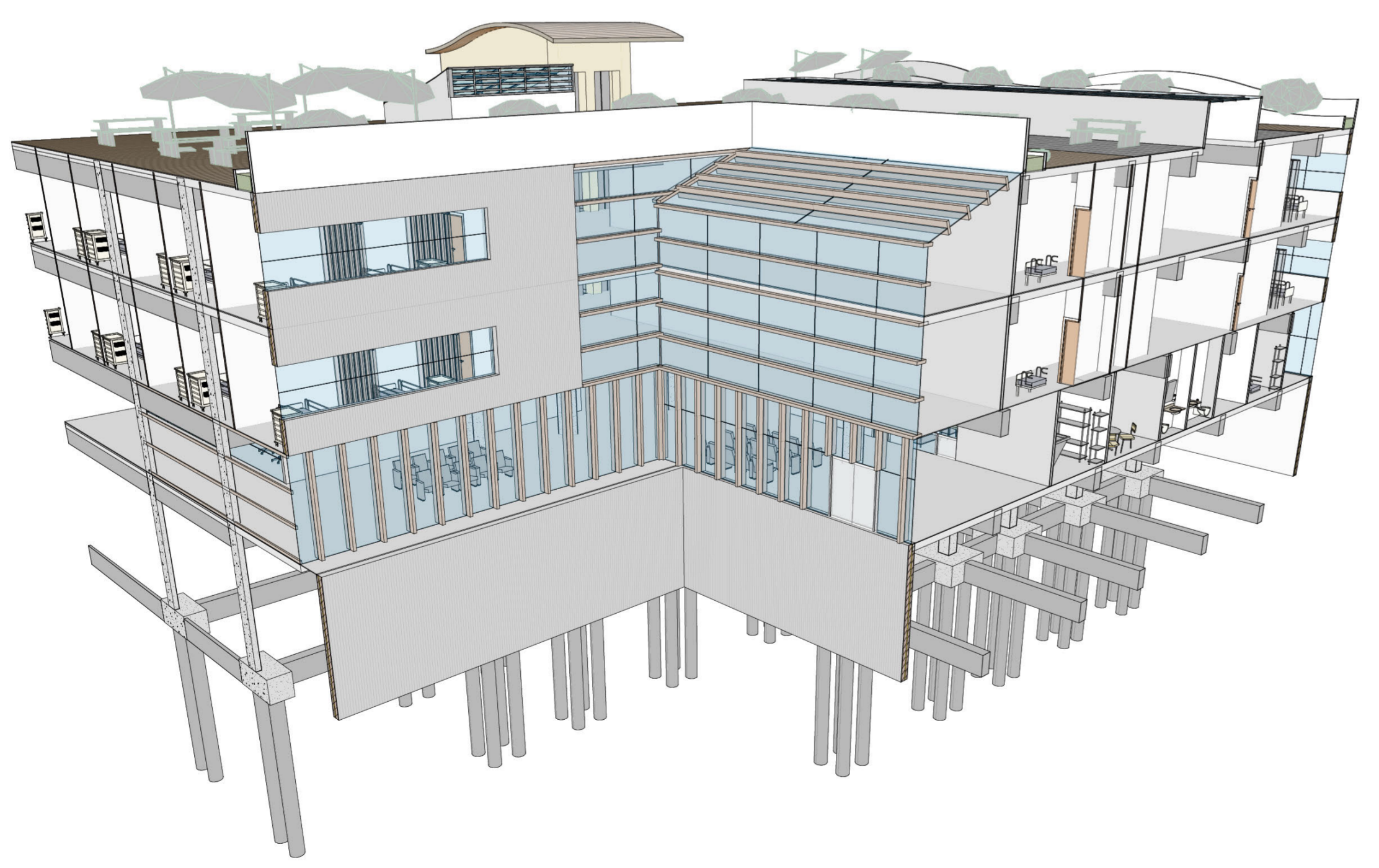
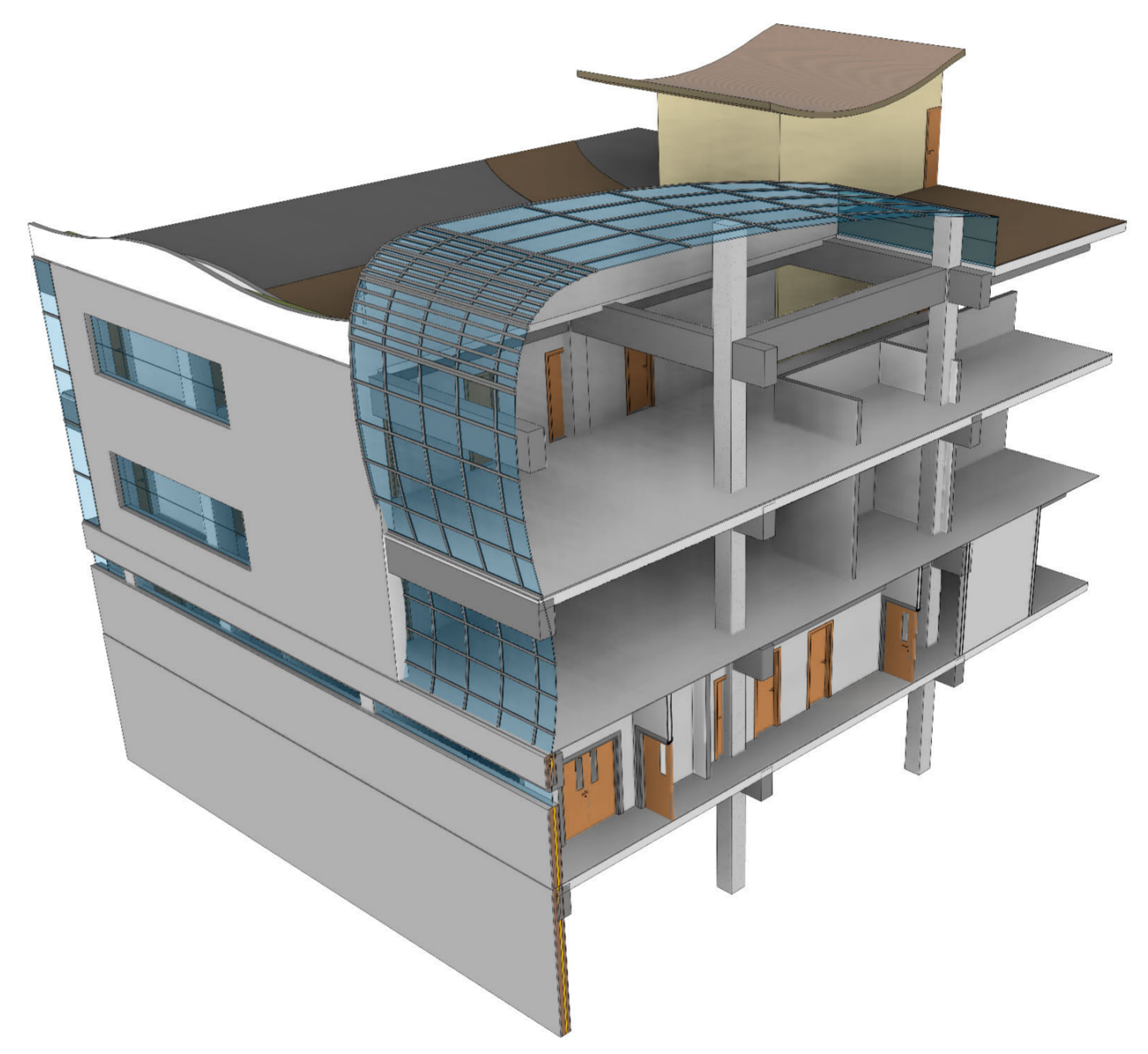
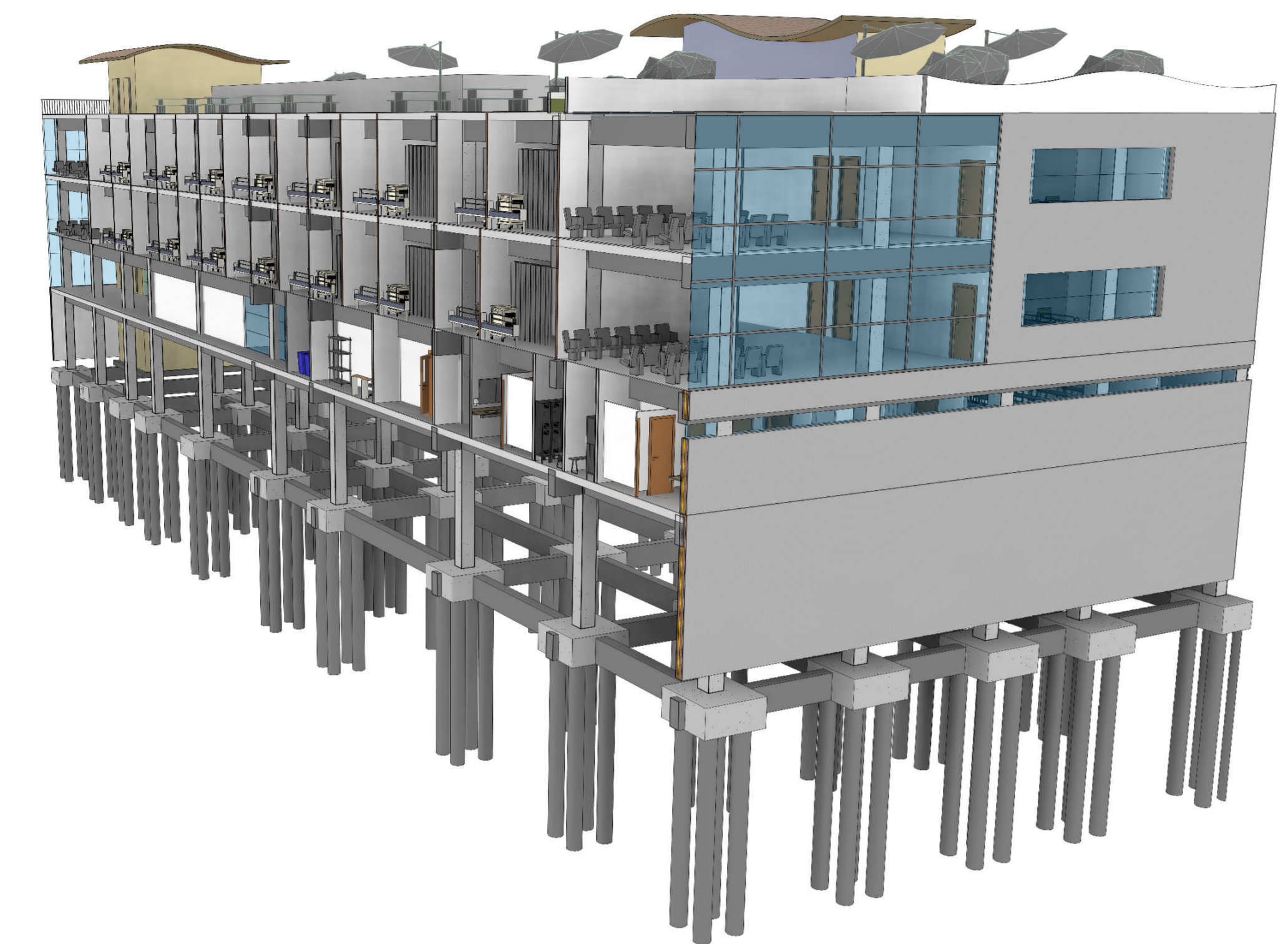

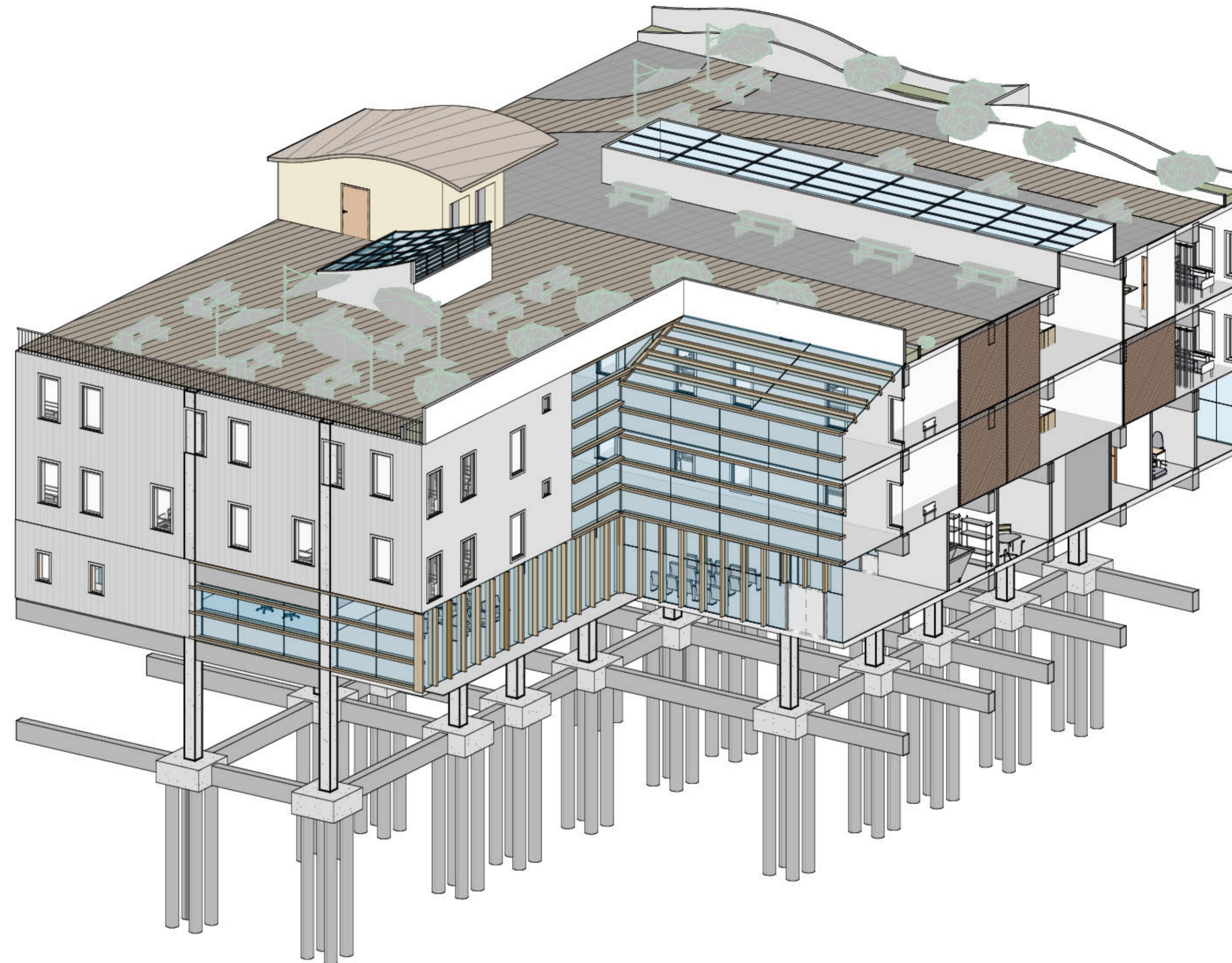
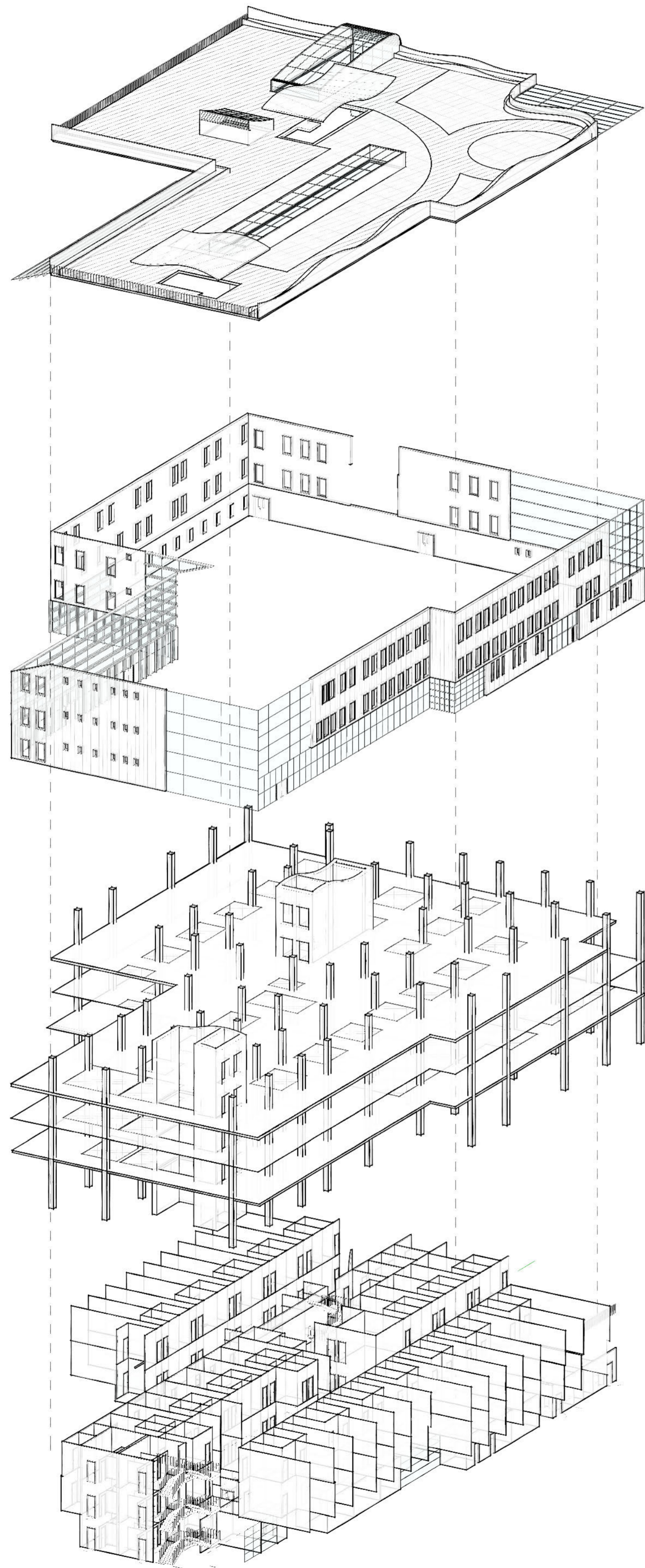

1
A113

ISOMETRIAS

ESC: __ SIN

**FACULTAD DE
ARQUITECTURA**

**PROYECTO TEMATICO
DE GRADO**

PROYECTO:
**EQUIPAMIENTO DE SALUD Y
BIENESTAR SOCIAL
HOSPITAL UNIVERSITARIO
PAZ DE ARIPORO, CASANARE**

BOGOTÁ 2023

CONVENCIONES:

CURSO:

OPCIÓN ENFASIS GRUPO 6

CONTIENE:

**ISOMETRIAS
ED. DE HOSPITALIZACIÓN**

OBSERVACIONES:

| | |
|----------------------------|---|
| ESCALA: INDICADA | FECHA: 01 DE DICIEMBRE DEL 2023 |
|----------------------------|---|

| | |
|---|---------------------------------|
| ARCHIVO: Formato Rótulo para Book de Planos.dwg | FECHA COPIA: 01/12/23 |
|---|---------------------------------|

| | |
|---|--|
| DIBUJO: Yenny Otero Mosquera David Felipe Arevalo | ELABORACIÓN: Yenny Otero Mosquera David Felipe Arevalo |
|---|--|

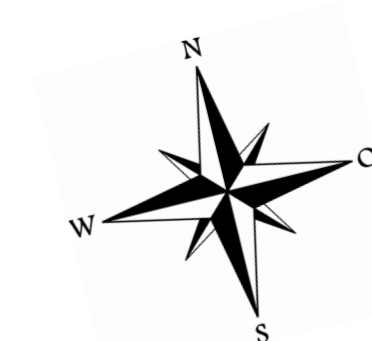
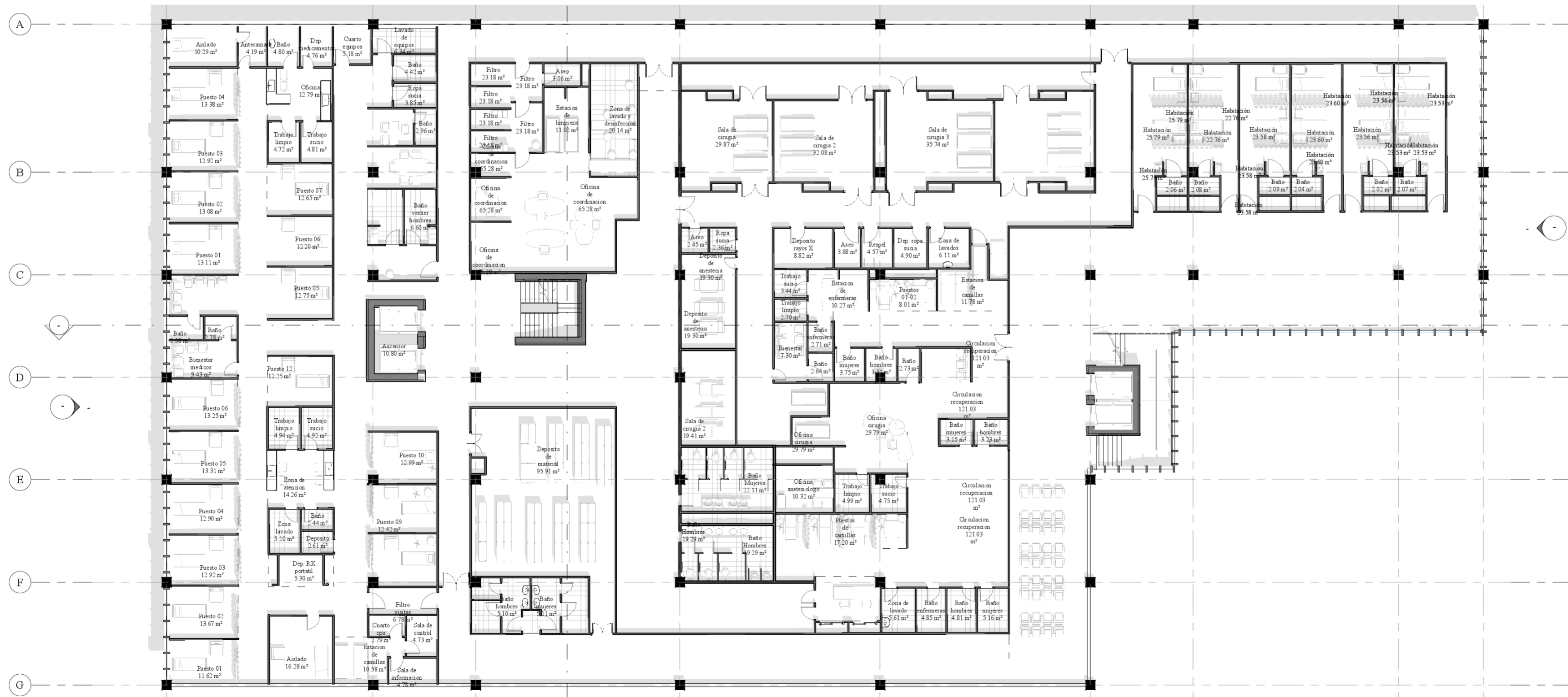

| | | | |
|---|---|--------------------------|----------|
| 40 | DE | A-114 | 3 |
| 14 | PLANCHAS | PLANO No. | REVISIÓN |
| | | | |
| FACULTAD DE ARQUITECTURA | | | |
| PROYECTO TEMATICO DE GRADO | | | |
| PROYECTO: | | | |
| EQUIPAMIENTO DE SALUD Y BIENESTAR SOCIAL HOSPITAL UNIVERSITARIO PAZ DE ARIPORO, CASANARE | | | |
| BOGOTÁ 2023 | | | |
| CONVENCIONES: | | | |
| CURSO: | | | |
| OPCIÓN ENFASIS GRUPO 6 | | | |
| CONTIENE: | | | |
| PLANTAS ARQUITECTONICAS ED. DE HOSPITALIZACIÓN Y URGENCIAS | | | |
| OBSERVACIONES: | | | |
| ESCALA: INDICADA | FECHA: 01 DE DICIEMBRE DEL 2023 | | |
| ARCHIVO: Formato Rótulo para Book de Planos.dwg | FECHA COPIA: 01/12/23 | | |
| DIBUJO: Yenny Otero Mosquera David Felipe Arevalo | ELABORACIÓN: Yenny Otero Mosquera David Felipe Arevalo | | |
| REVISIÓN 3 | PLANO No. A-114 | PLANCHAS No. 14 DE 40 | |



FACULTAD DE ARQUITECTURA

PROYECTO TEMATICO DE GRADO

PROYECTO: EQUIPAMIENTO DE SALUD Y BIENESTAR SOCIAL HOSPITAL UNIVERSITARIO PAZ DE ARIPORO, CASANARE

BOGOTÁ 2023

CONVENCIONES:

CURSO: OPCIÓN ENFASIS GRUPO 6

CONTIENE: PLANTAS ARQUITECTONICAS ED. DE HOSPITALIZACIÓN Y URGENCIAS

OBSERVACIONES:

ESCALA: INDICADA FECHA: 01 DE DICIEMBRE DEL 2023

ARCHIVO: Formato Rótulo para Book de Planos.dwg FECHA COPIA: 01/12/23

DIBUJO: Yenny Otero Mosquera David Felipe Arevalo ELABORACIÓN: Yenny Otero Mosquera David Felipe Arevalo



1 A115 PLANTA TERCER PISO ESC: 1/50

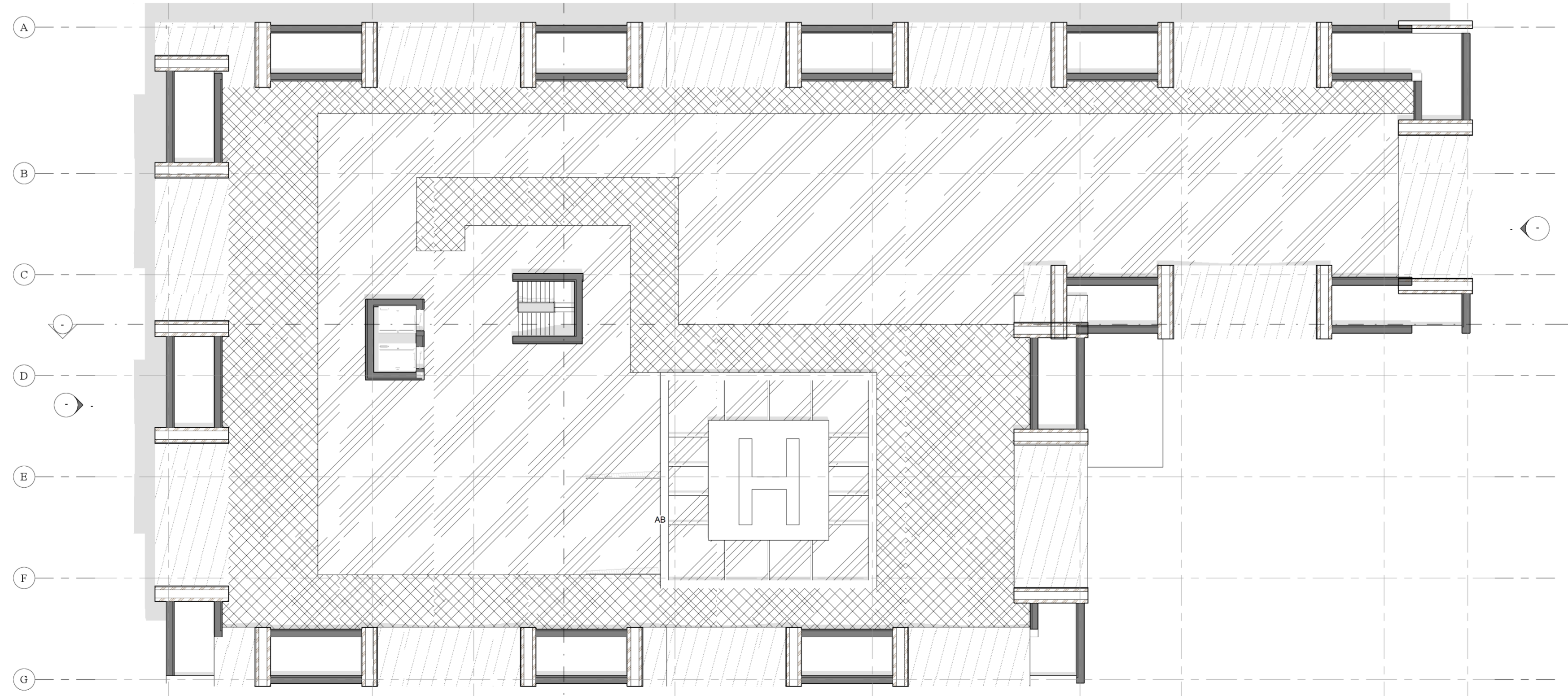

1 A115 PLANTA CUBIERTA ESC: 1/50

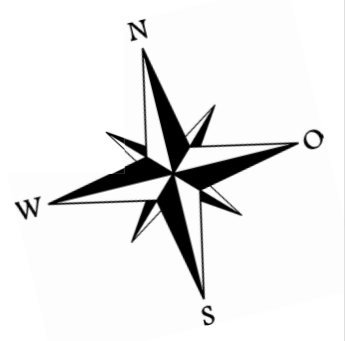



1
A116

PLANTA PRIMER PISO - ÁREAS

ESC: 1:150

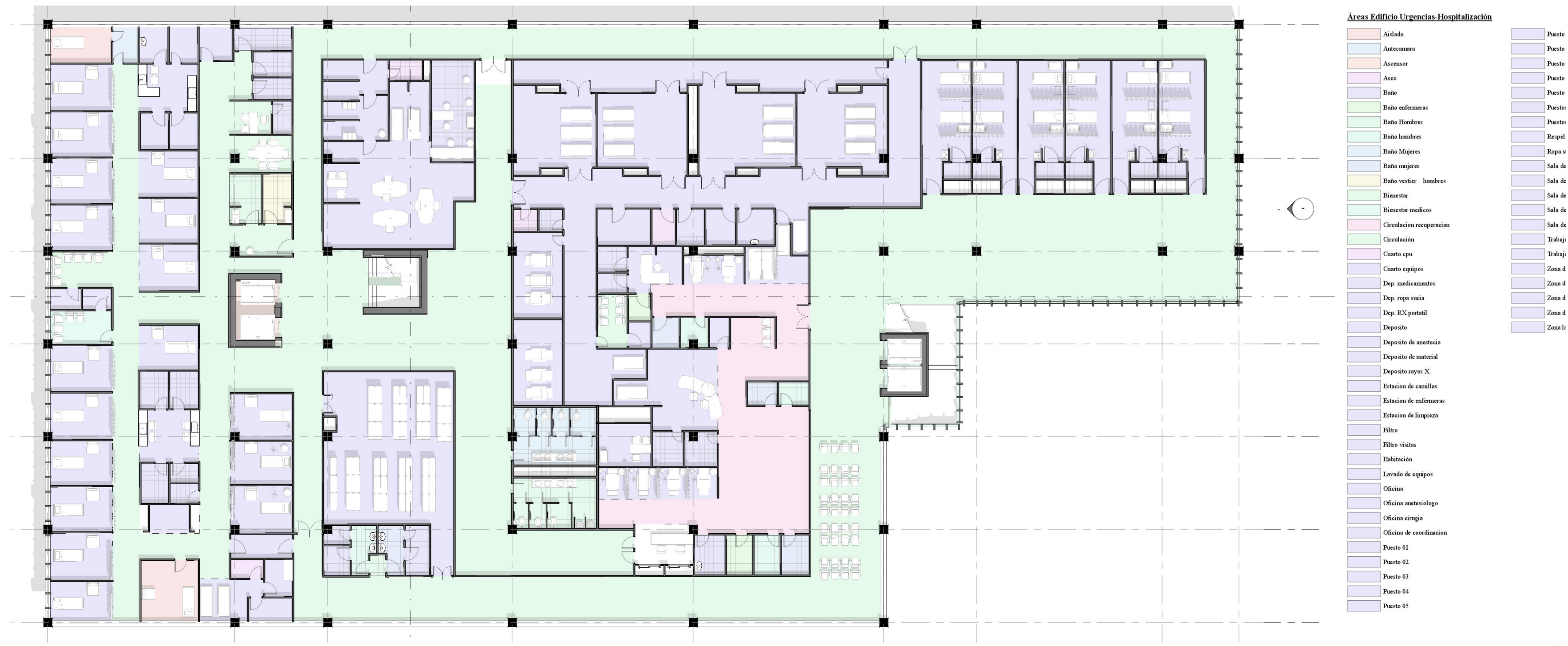

1
A116

PLANTA SEGUNDO PISO - ÁREAS

ESC: 1:150

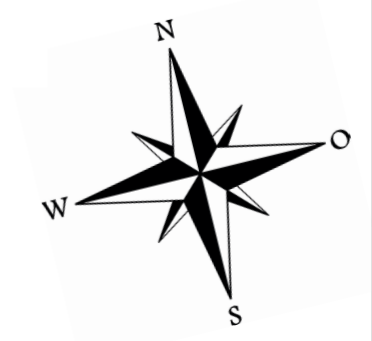

FACULTAD DE ARQUITECTURA

PROYECTO TEMATICO DE GRADO

PROYECTO:
EQUIPAMIENTO DE SALUD Y BIENESTAR SOCIAL HOSPITAL UNIVERSITARIO PAZ DE ARIPORO, CASANARE

BOGOTÁ 2023

CONVENCIONES:

CURSO:
OPCIÓN ENFASIS GRUPO 6

CONTIENE:
PLANTA DE ÁREAS ED. DE HOSPITALIZACIÓN Y URGENCIAS

OBSERVACIONES:

| | |
|----------------------------|---|
| ESCALA: INDICADA | FECHA: 01 DE DICIEMBRE DEL 2023 |
|----------------------------|---|

| | |
|--|---------------------------------|
| ARCHIVO: Formato Rótulo para Book de Planos.dwg | FECHA COPIA: 01/12/23 |
|--|---------------------------------|

| | |
|--|---|
| DIBUJO: Yenny Otero Mosquera David Felipe Arevalo | ELABORACIÓN: Yenny Otero Mosquera David Felipe Arevalo |
|--|---|



- Áreas Edificio Urgencias-Hospitalización**
- Aidado
 - Antecámara
 - Ascensor
 - Asco
 - Baño
 - Baño enfermeras
 - Baño Hombres
 - Baño hombres
 - Baño Mujeres
 - Baño mujeres
 - Baño vestier hombres
 - Bienestar
 - Bienestar médicos
 - Circulación recuperación
 - Cuarto cpu
 - Cuarto equipos
 - Dep. medicamentos
 - Dep. ropa sucia
 - Dep. RX portátil
 - Deposito
 - Deposito de anestesia
 - Deposito de material
 - Deposito rayos X
 - Estacion de camillas
 - Estacion de enfermeras
 - Estacion de limpieza
 - Filtro
 - Filtro vistas
 - Habitación
 - Lavado de equipos
 - Oficinas
 - Oficinas anestesiólogo
 - Oficina cirugía
 - Oficina de coordinación
 - Puesto 01
 - Puesto 02
 - Puesto 03
 - Puesto 04
 - Puesto 05
 - Puesto 06

1
A117 **PLANTA TERCER PISO - ÁREAS**
ESC: 150

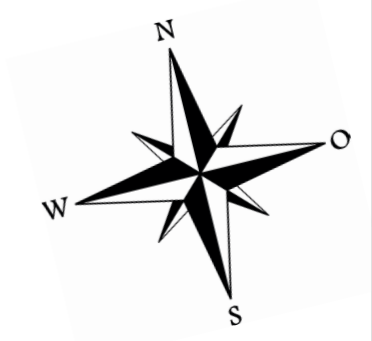



FACULTAD DE ARQUITECTURA

PROYECTO TEMATICO DE GRADO

PROYECTO:
EQUIPAMIENTO DE SALUD Y BIENESTAR SOCIAL
HOSPITAL UNIVERSITARIO PAZ DE ARIPORO, CASANARE

BOGOTÁ 2023

CONVENCIONES:

CURSO:
OPCIÓN ENFASIS GRUPO 6

CONTIENE:
FACHADAS ARQUITECTONICAS ED. DE HOSPITALIZACIÓN Y URGENCIAS

OBSERVACIONES:

| | |
|----------------------------|---|
| ESCALA: INDICADA | FECHA: 01 DE DICIEMBRE DEL 2023 |
|----------------------------|---|

| | |
|--|---------------------------------|
| ARCHIVO: Formato Rótulo para Book de Planos.dwg | FECHA COPIA: 01/12/23 |
|--|---------------------------------|

| | |
|--|---|
| DIBUJO: Yenny Otero Mosquera David Felipe Arevalo | ELABORACIÓN: Yenny Otero Mosquera David Felipe Arevalo |
|--|---|

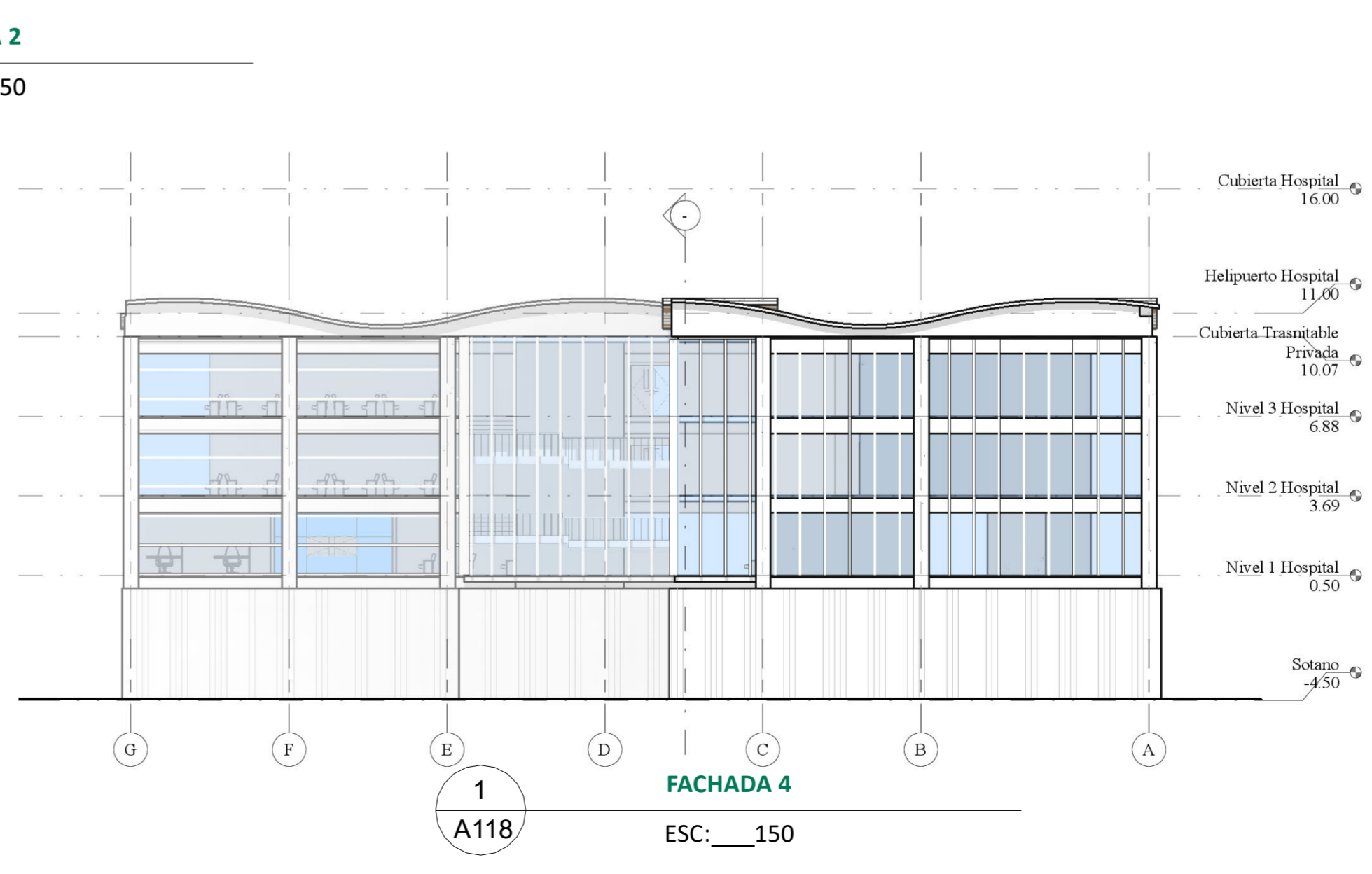
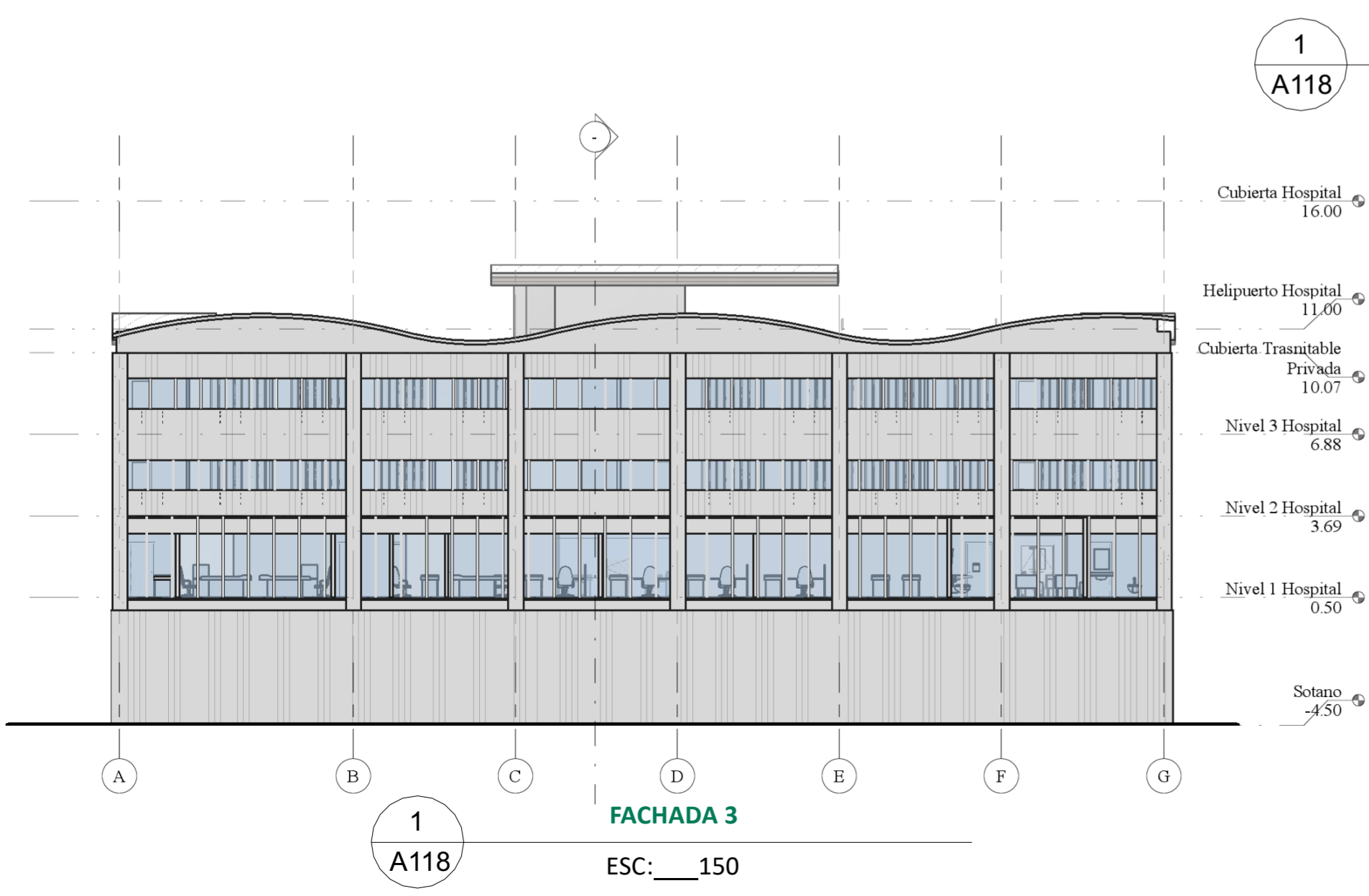
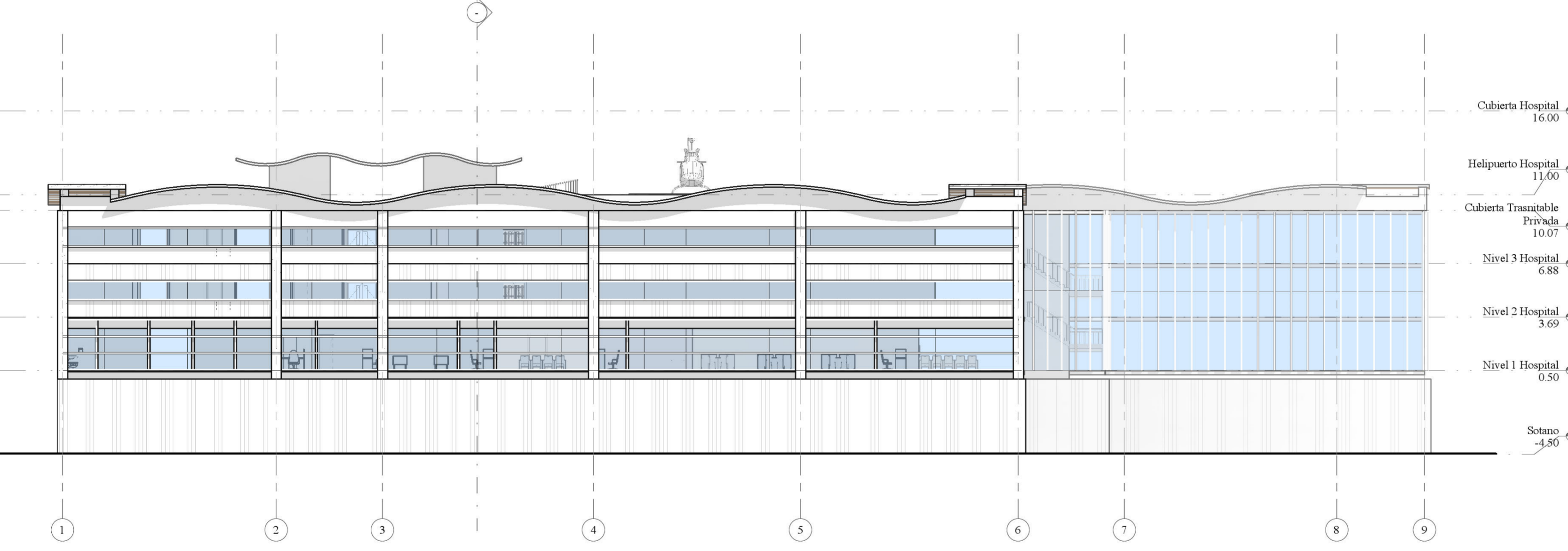
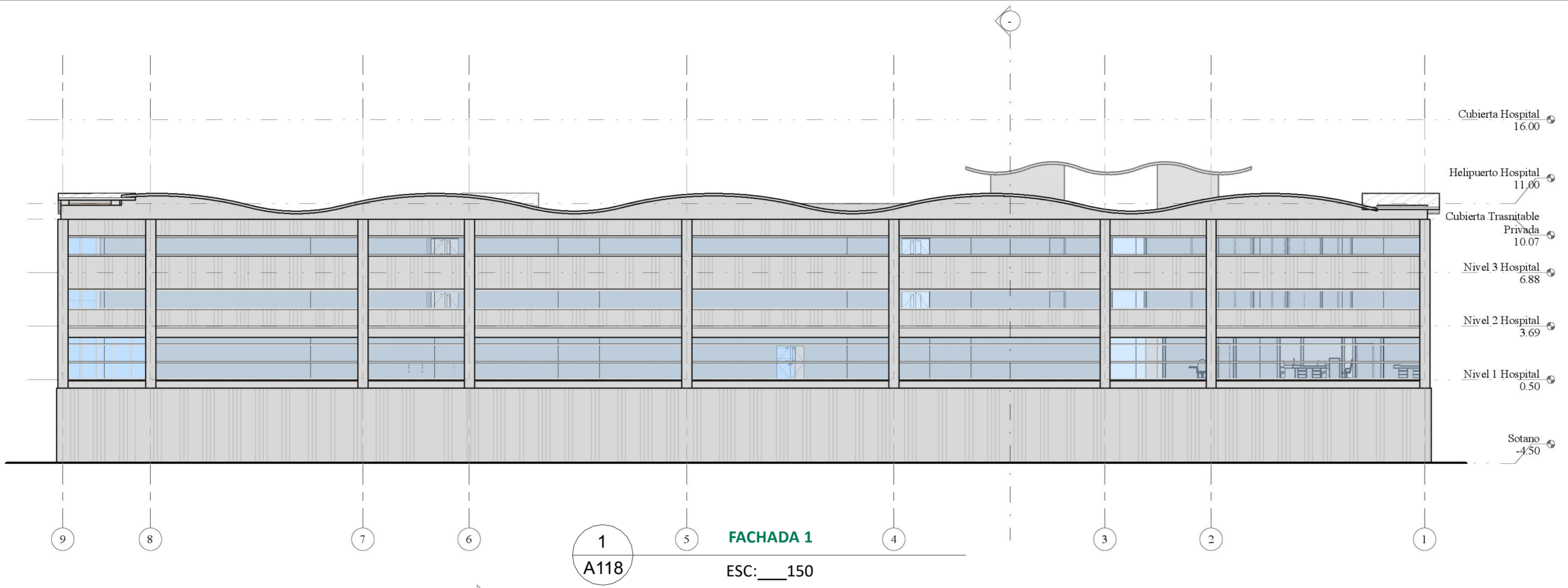

FACULTAD DE ARQUITECTURA

PROYECTO TEMATICO DE GRADO

PROYECTO:
**EQUIPAMIENTO DE SALUD Y BIENESTAR SOCIAL
HOSPITAL UNIVERSITARIO
PAZ DE ARIPORO, CASANARE**

BOGOTÁ 2023

CONVENCIONES:

CURSO:
OPCIÓN ENFASIS GRUPO 6

CONTIENE:
**CORTES ARQUITECTONICOS
ED. DE HOSPITALIZACIÓN Y URGENCIAS**

OBSERVACIONES:

| | |
|----------------------------|---|
| ESCALA: INDICADA | FECHA: 01 DE DICIEMBRE DEL 2023 |
|----------------------------|---|

| | |
|--|---------------------------------|
| ARCHIVO: Formato Rótulo para Book de Planos.dwg | FECHA COPIA: 01/12/23 |
|--|---------------------------------|

| | |
|--|---|
| DIBUJO: Yenny Otero Mosquera David Felipe Arevalo | ELABORACIÓN: Yenny Otero Mosquera David Felipe Arevalo |
|--|---|

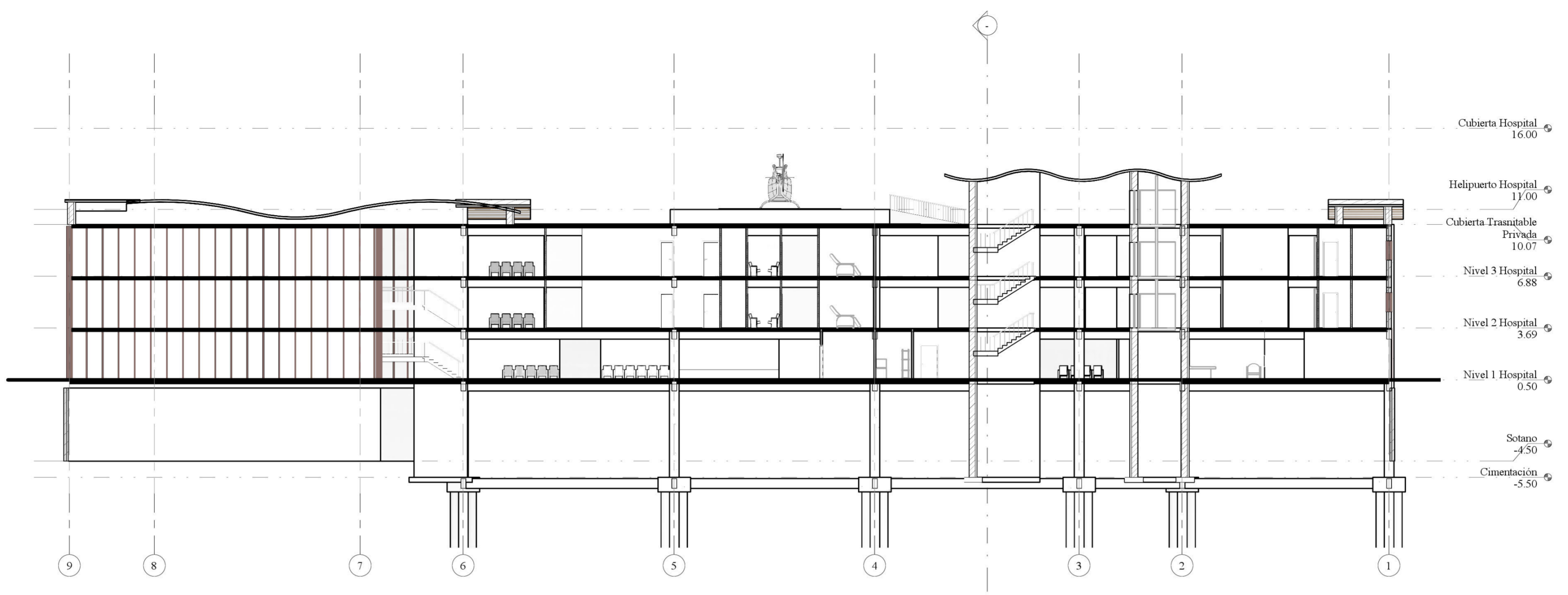

1
A119
CORTE LONGITUDINAL
ESC: 1/150

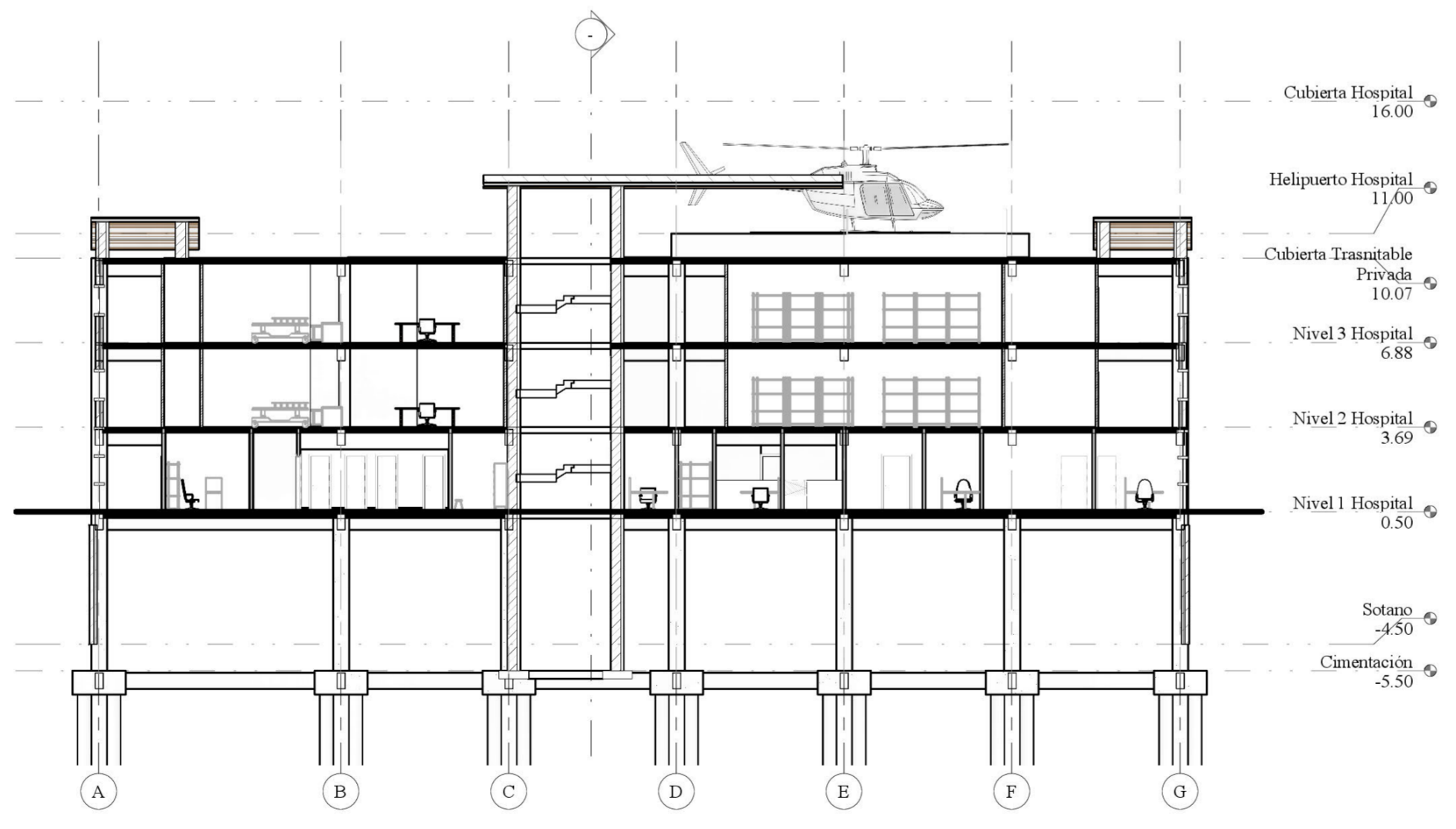

1
A119
CORTE TRANSVERSAL
ESC: 1/150

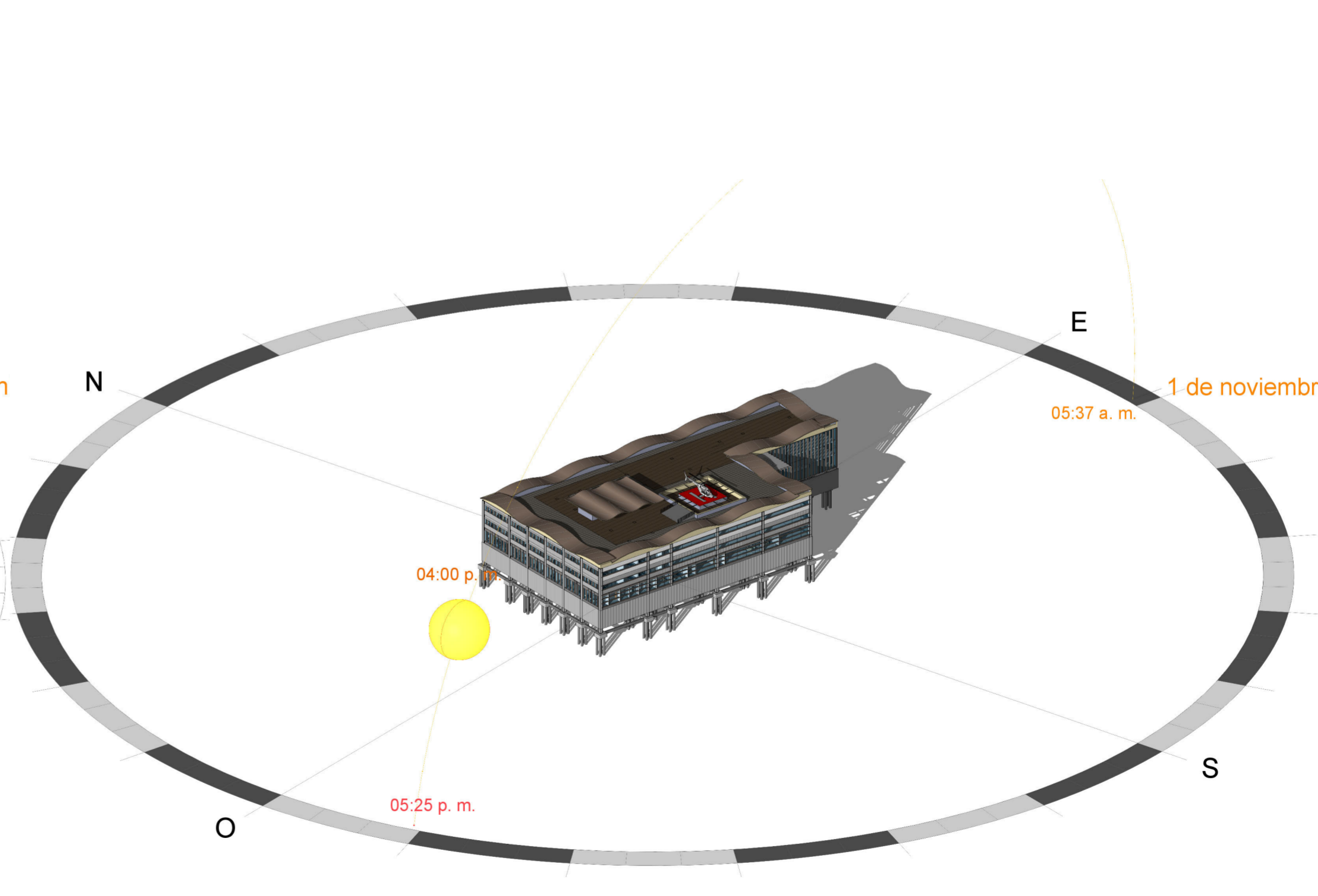
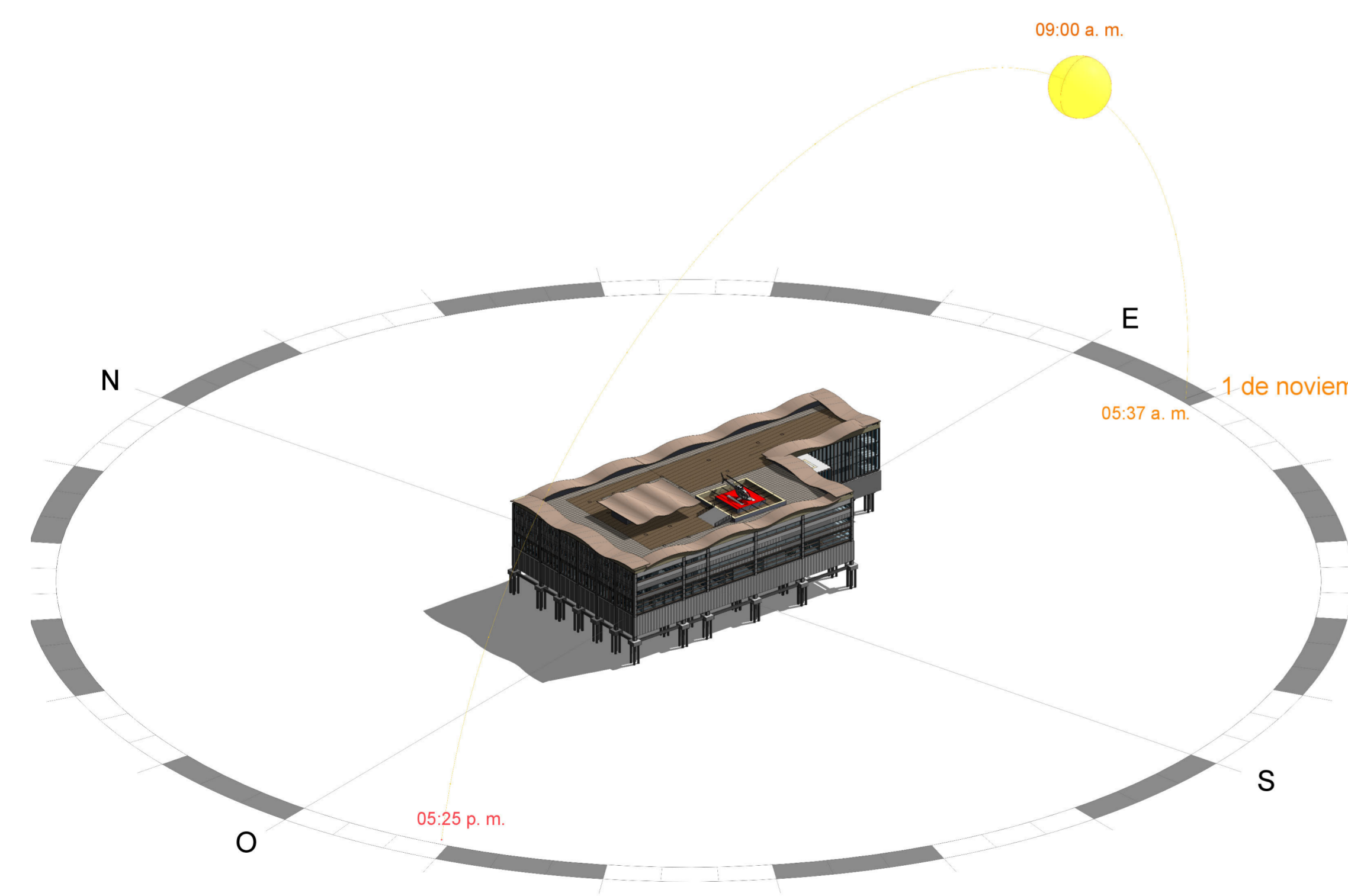
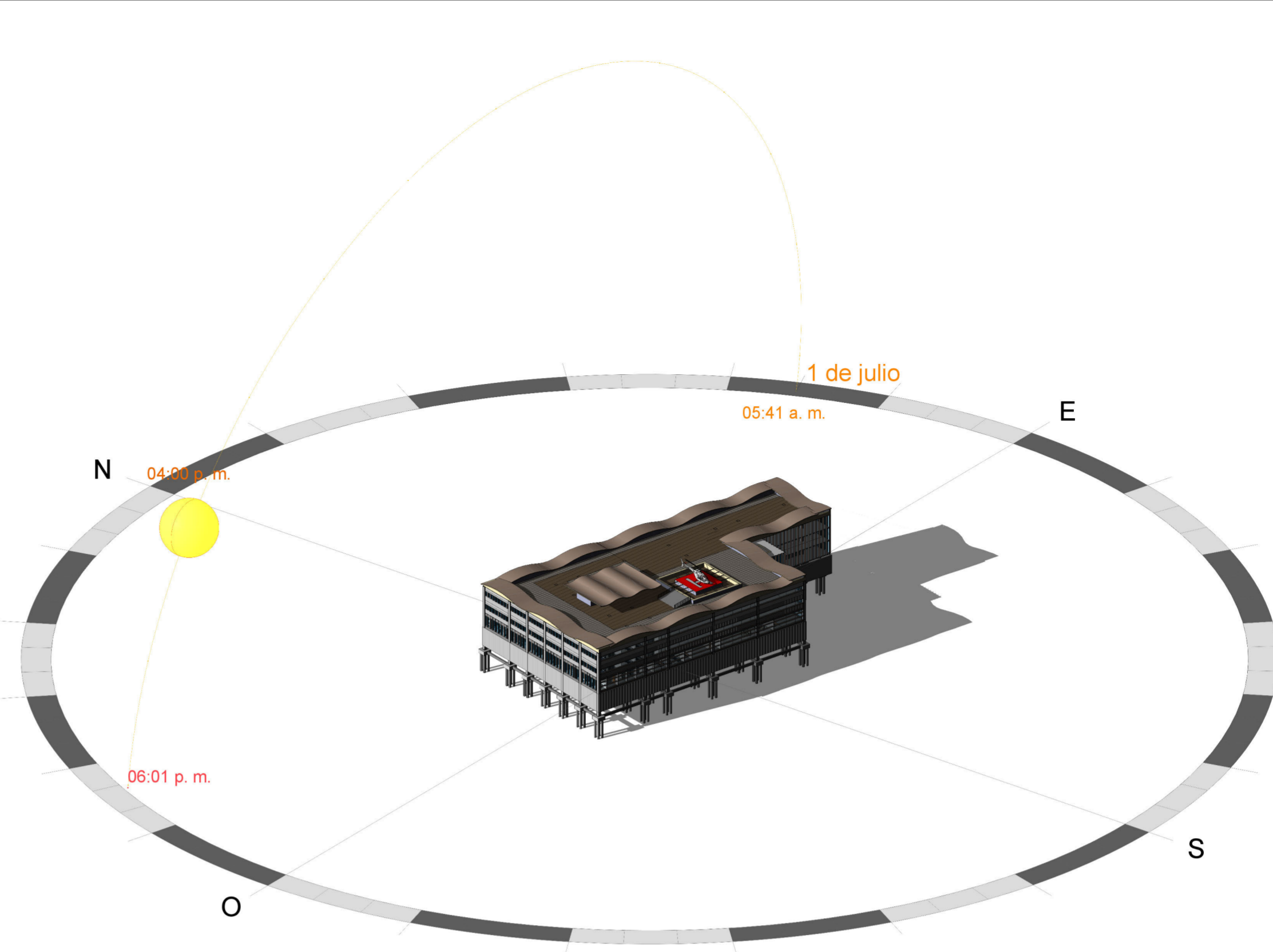
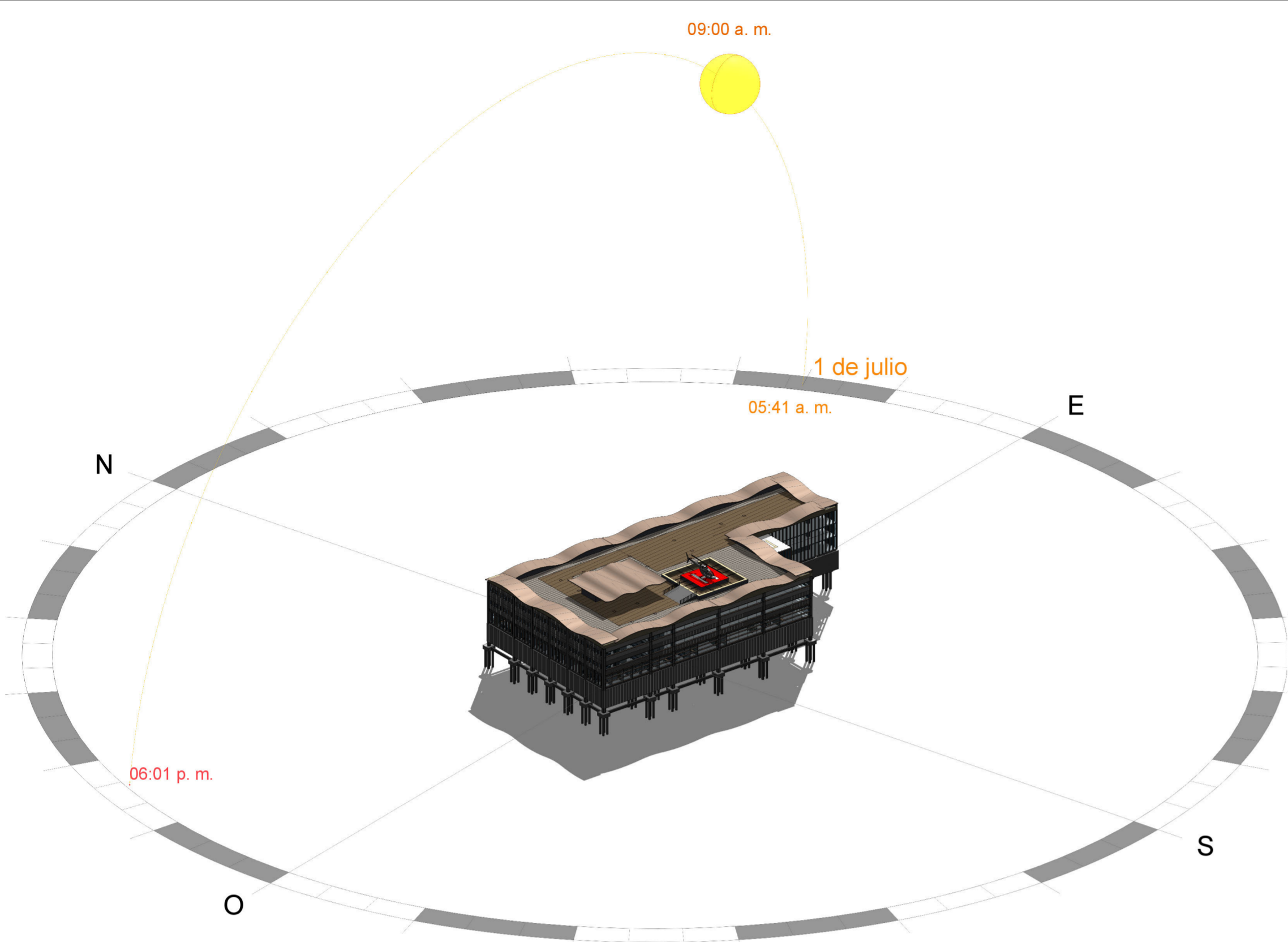

1 ASOLEACIÓN
A120 ESC: ___SIN

| | | | |
|---|---|----------------|----------|
| 40 | DE | A-120 | 3 |
| 20 | PLANCHA No. | PLANO No. | REVISIÓN |
|  | | | |
| FACULTAD DE ARQUITECTURA | | | |
| PROYECTO TEMATICO DE GRADO | | | |
| PROYECTO: | | | |
| EQUIPAMIENTO DE SALUD Y BIENESTAR SOCIAL HOSPITAL UNIVERSITARIO PAZ DE ARIPORO, CASANARE | | | |
| BOGOTÁ 2023 | | | |
| CONVENCIONES: | | | |
| CURSO: | | | |
| OPCIÓN ENFASIS GRUPO 6 | | | |
| CONTIENE: | | | |
| ANÁLISIS DE ASOLEACIÓN ED. DE HOSPITALIZACIÓN Y URGENCIAS | | | |
| OBSERVACIONES: | | | |
| ESCALA: | FECHA: | | |
| INDICADA | 01 DE DICIEMBRE DEL 2023 | | |
| ARCHIVO: | FECHA COPIA: | | |
| Formato Rótulo para Book de Planos.dwg | 01/12/23 | | |
| DIBUJO: | ELABORACIÓN: | | |
| Yenny Otero Mosquera David Felipe Arevalo | Yenny Otero Mosquera David Felipe Arevalo | | |
| REVISIÓN | PLANO No. | PLANCHA No. 20 | |
| 3 | A-120 | DE 40 | |

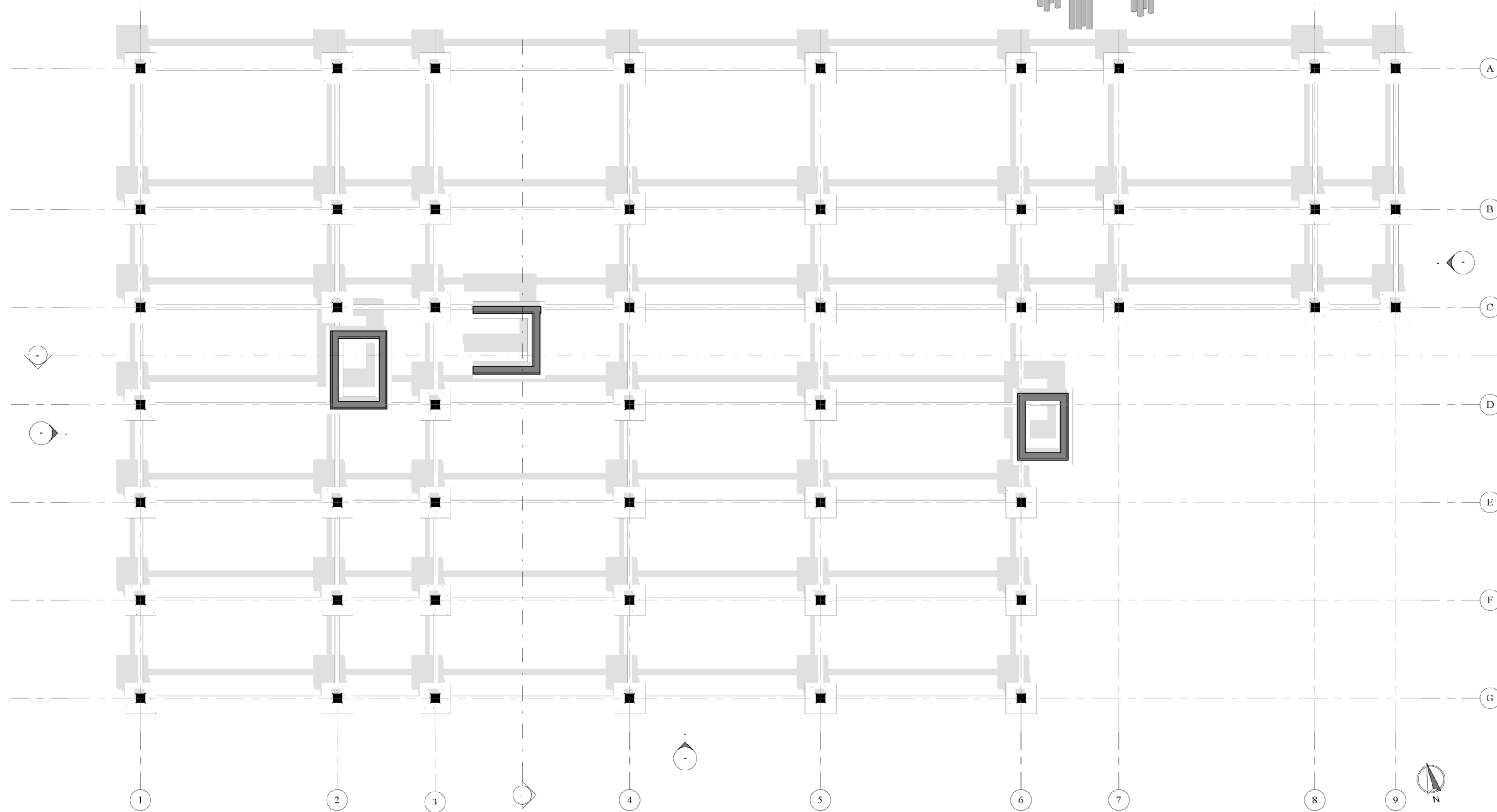
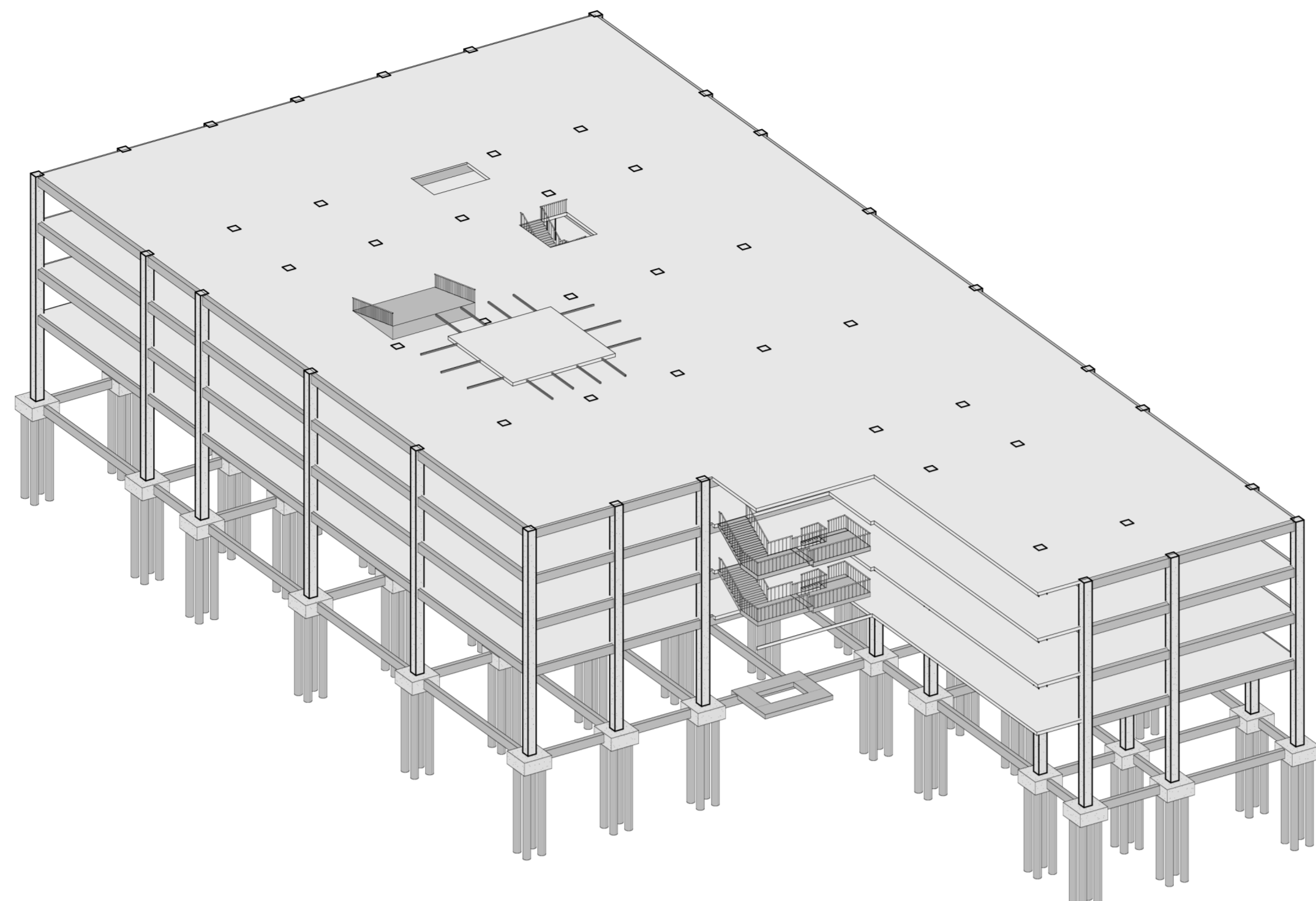

1
A121 PLANTA DE CIMENTACIÓN
ESC: 1/150



| | | | |
|---|---|----------------|---|
| 40 | DE | A-121 | 3 |
| 21 | PLANCHA No. | REVISIÓN | |
|  | | | |
| FACULTAD DE ARQUITECTURA | | | |
| PROYECTO TEMATICO DE GRADO | | | |
| PROYECTO: | | | |
| EQUIPAMIENTO DE SALUD Y BIENESTAR SOCIAL HOSPITAL UNIVERSITARIO PAZ DE ARIPORO, CASANARE | | | |
| BOGOTÁ 2023 | | | |
| CONVENCIONES: | | | |
| CURSO: | | | |
| OPCIÓN ENFASIS GRUPO 6 | | | |
| CONTIENE: | | | |
| PLANTA ESTRUCTURA Y CIMENTACIÓN ED. HOSPITALIZACIÓN Y URGENCIAS | | | |
| OBSERVACIONES: | | | |
| ESCALA: | FECHA: | | |
| INDICADA | 01 DE DICIEMBRE DEL 2023 | | |
| ARCHIVO: | FECHA COPIA: | | |
| Formato Rótulo para Book de Planos.dwg | 01/12/23 | | |
| DIBUJO: | ELABORACIÓN: | | |
| Yenny Otero Mosquera David Felipe Arevalo | Yenny Otero Mosquera David Felipe Arevalo | | |
| REVISIÓN | PLANO No. | PLANCHA No. 21 | |
| 3 | A-121 | DE 40 | |

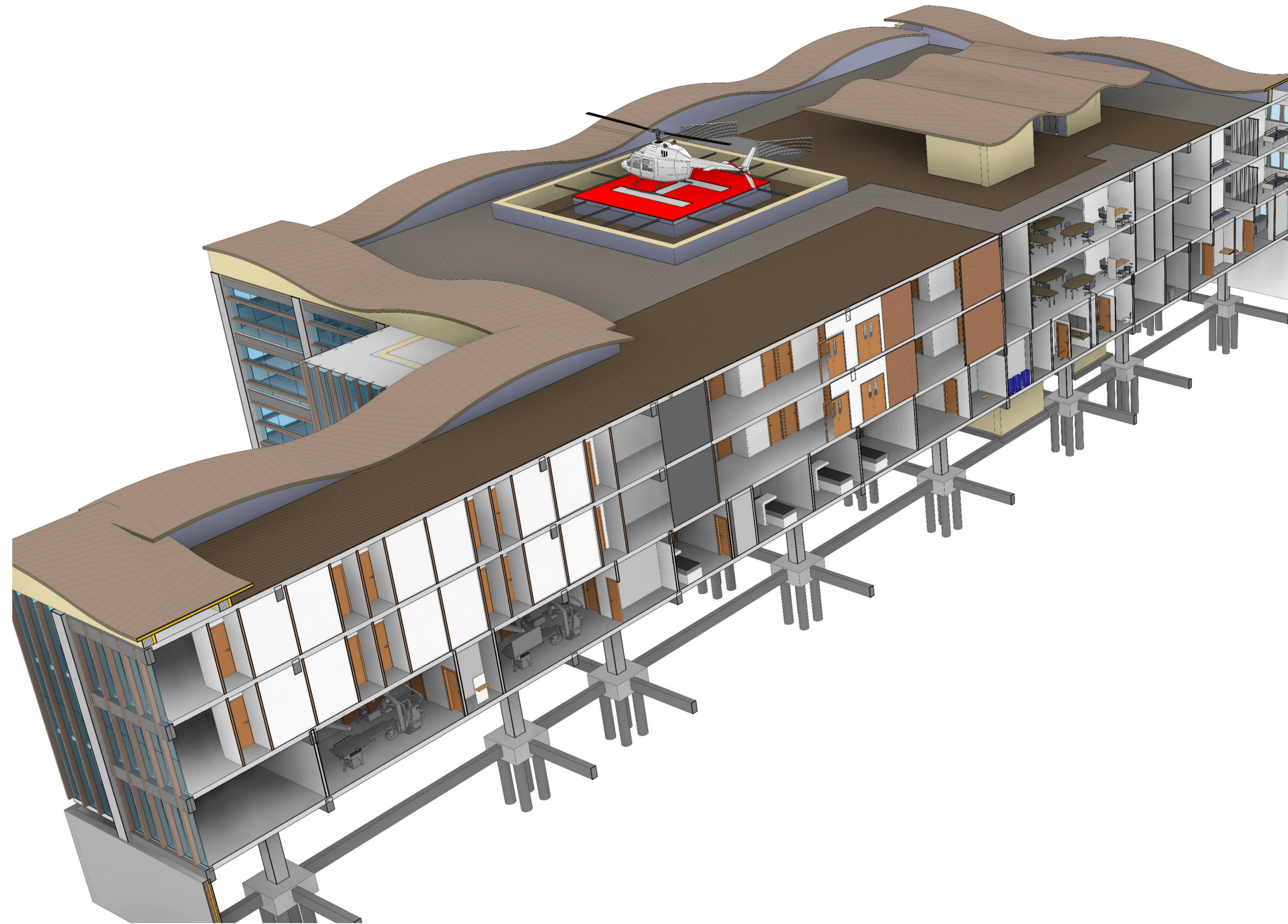

1
A122

CORTE FACHADA
ESC: ___SIN

FACULTAD DE ARQUITECTURA

PROYECTO TEMATICO DE GRADO

PROYECTO:
**EQUIPAMIENTO DE SALUD Y BIENESTAR SOCIAL
HOSPITAL UNIVERSITARIO
PAZ DE ARIPORO, CASANARE**

BOGOTÁ 2023

CONVENCIONES:

CURSO:
OPCIÓN ENFASIS GRUPO 6

CONTIENE:
**CORTE FACHADA
ED. DE HOSPITALIZACIÓN Y URGENCIAS**

OBSERVACIONES:

| | |
|----------------------------|---|
| ESCALA: INDICADA | FECHA: 01 DE DICIEMBRE DEL 2023 |
|----------------------------|---|

| | |
|--|---------------------------------|
| ARCHIVO: Formato Rótulo para Book de Planos.dwg | FECHA COPIA: 01/12/23 |
|--|---------------------------------|

| | |
|--|---|
| DIBUJO: Yenny Otero Mosquera David Felipe Arevalo | ELABORACIÓN: Yenny Otero Mosquera David Felipe Arevalo |
|--|---|

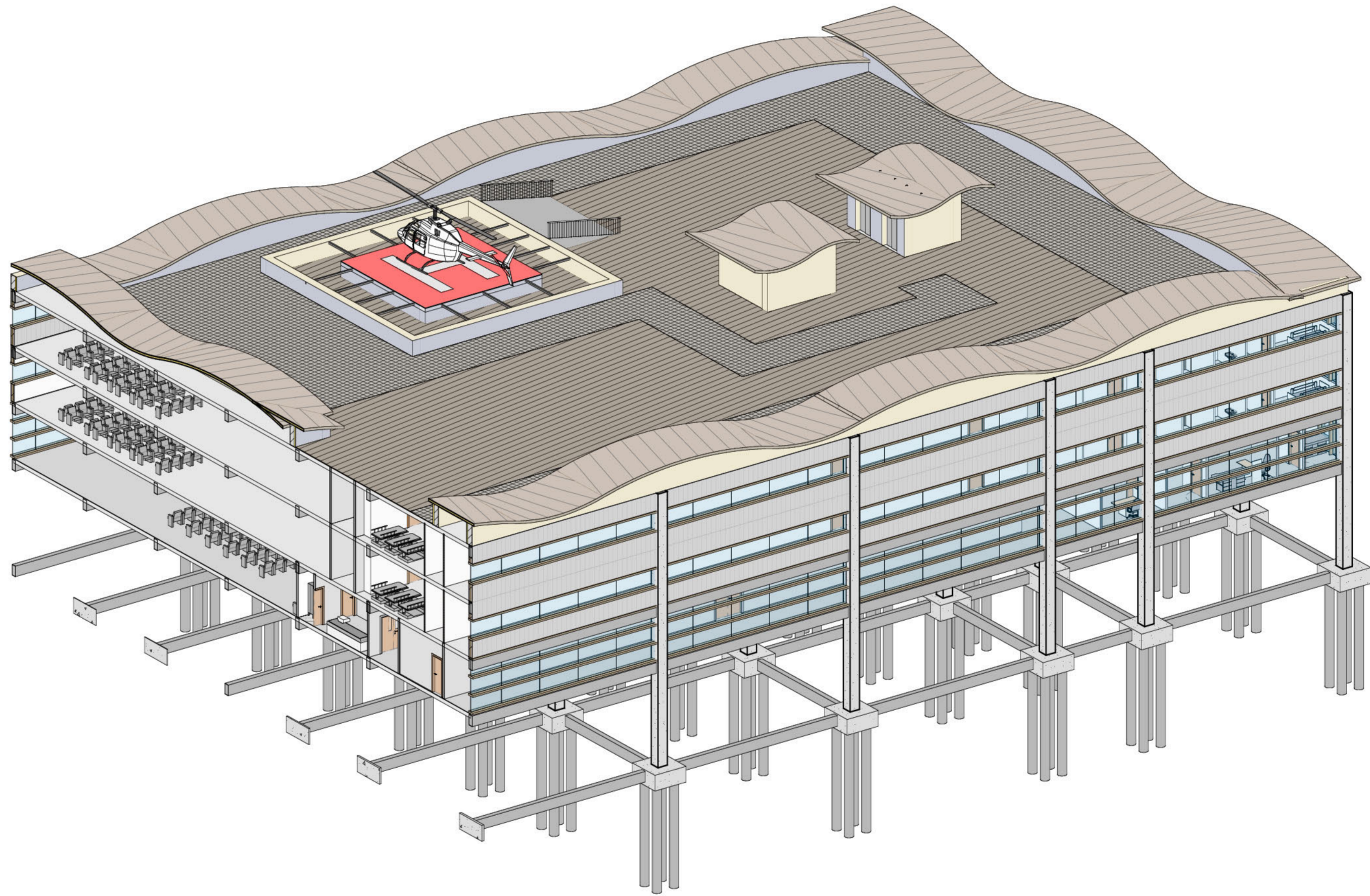
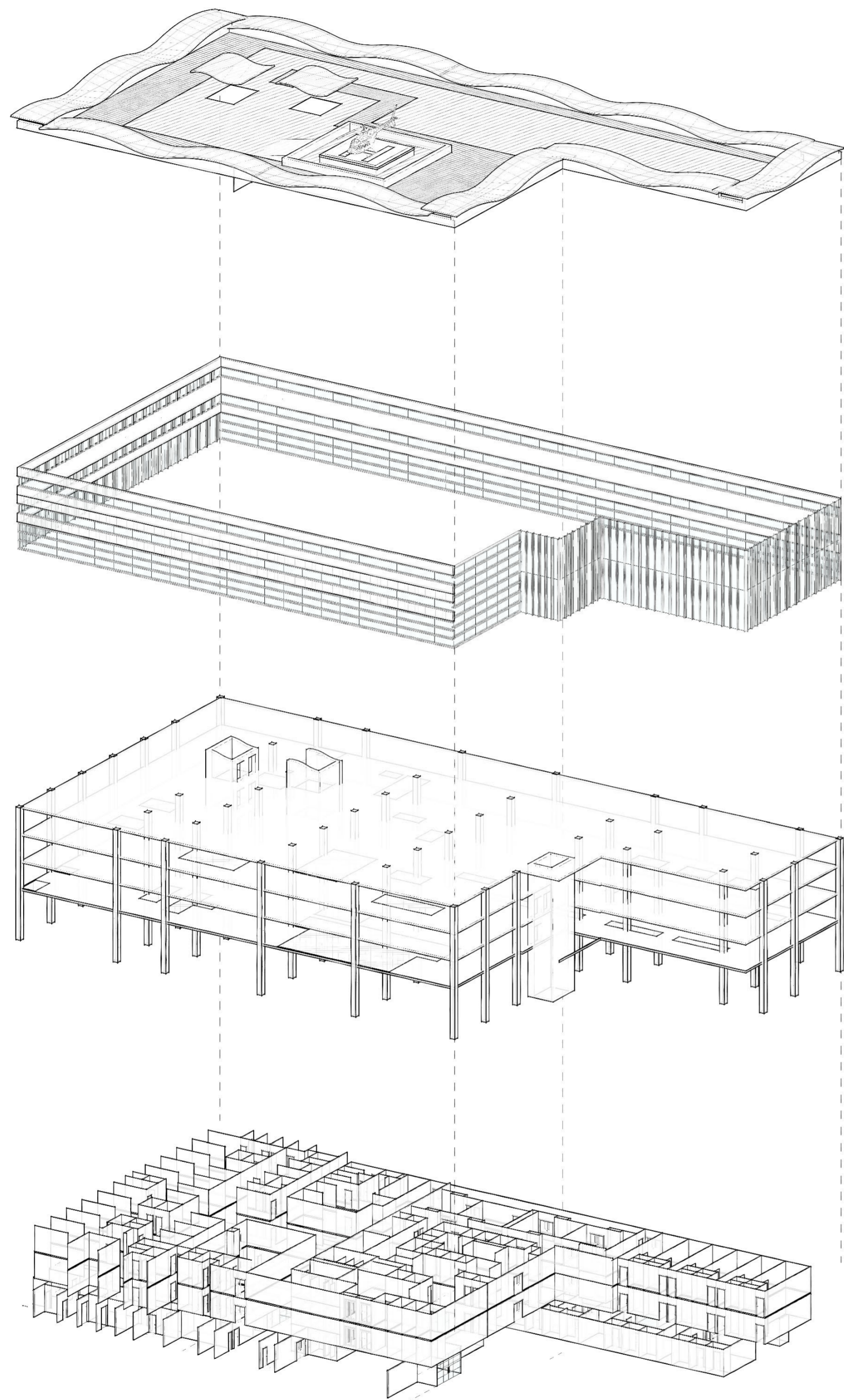

1
A123

ISOMETRIAS
ESC: ___ SIN

FACULTAD DE ARQUITECTURA

PROYECTO TEMATICO DE GRADO

PROYECTO:
**EQUIPAMIENTO DE SALUD Y BIENESTAR SOCIAL
HOSPITAL UNIVERSITARIO
PAZ DE ARIPORO, CASANARE**

BOGOTÁ 2023

CONVENCIONES:

CURSO:
OPCIÓN ENFASIS GRUPO 6

CONTIENE:
**ISOMETRIAS
ED. DE HOSPITALIZACIÓN Y URGENCIAS**

OBSERVACIONES:

| | |
|----------------------------|---|
| ESCALA: INDICADA | FECHA: 01 DE DICIEMBRE DEL 2023 |
|----------------------------|---|

| | |
|--|---------------------------------|
| ARCHIVO: Formato Rótulo para Book de Planos.dwg | FECHA COPIA: 01/12/23 |
|--|---------------------------------|

| | |
|--|---|
| DIBUJO: Yenny Otero Mosquera David Felipe Arevalo | ELABORACIÓN: Yenny Otero Mosquera David Felipe Arevalo |
|--|---|



FACULTAD DE ARQUITECTURA
 PROYECTO TEMATICO DE GRADO

PROYECTO:
 EQUIPAMIENTO DE SALUD Y BIENESTAR SOCIAL
 HOSPITAL UNIVERSITARIO PAZ DE ARIPORO, CASANARE
 BOGOTÁ 2023

CONVENCIONES:
 CURSO:
 OPCIÓN ENFASIS GRUPO 6

CONTIENE:
 PLANTAS ARQUITECTONICAS ED. DE REHABILITACIÓN Y CONSULTA EXTERNA

OBSERVACIONES:

ESCALA:
 INDICADA

FECHA:
 01 DE DICIEMBRE DEL 2023

ARCHIVO:
 Formato Rótulo para Book de Planos.dwg

FECHA COPIA:
 01/12/23

DIBUJO:
 Yenny Otero Mosquera
 David Felipe Arevalo

ELABORACIÓN:
 Yenny Otero Mosquera
 David Felipe Arevalo



1
 A124
 ESC: 150

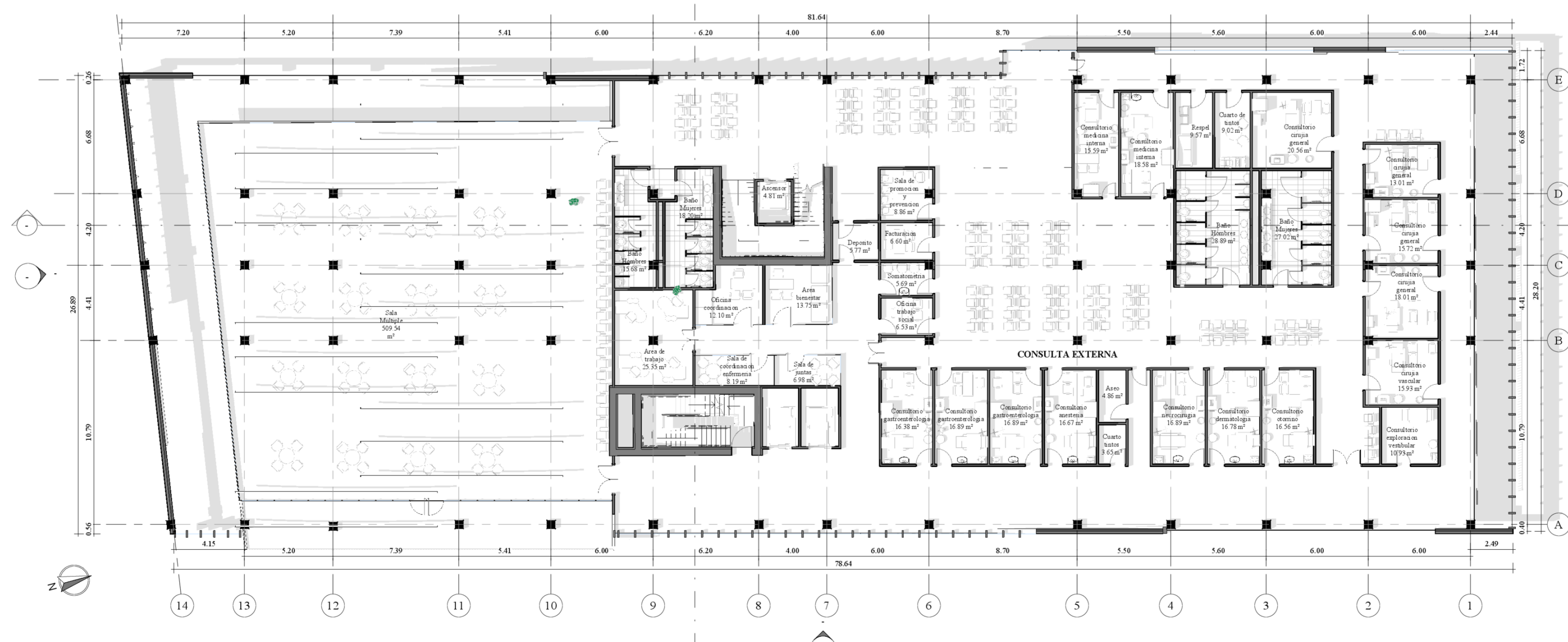

1
 A124
 ESC: 150

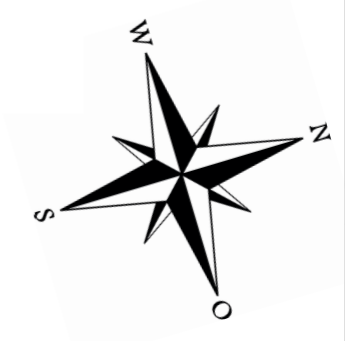

FACULTAD DE ARQUITECTURA

PROYECTO TEMATICO DE GRADO

PROYECTO:
EQUIPAMIENTO DE SALUD Y BIENESTAR SOCIAL HOSPITAL UNIVERSITARIO PAZ DE ARIPORO, CASANARE

BOGOTÁ 2023

CONVENCIONES:

CURSO:
OPCIÓN ENFASIS GRUPO 6

CONTIENE:
PLANTAS ARQUITECTONICAS ED. REHABILITACIÓN Y CONSULTA EXTERNA

OBSERVACIONES:

| | |
|----------------------------|---|
| ESCALA: INDICADA | FECHA: 01 DE DICIEMBRE DEL 2023 |
|----------------------------|---|

| | |
|--|---------------------------------|
| ARCHIVO: Formato Rótulo para Book de Planos.dwg | FECHA COPIA: 01/12/23 |
|--|---------------------------------|

| | |
|--|---|
| DIBUJO: Yenny Otero Mosquera David Felipe Arevalo | ELABORACIÓN: Yenny Otero Mosquera David Felipe Arevalo |
|--|---|

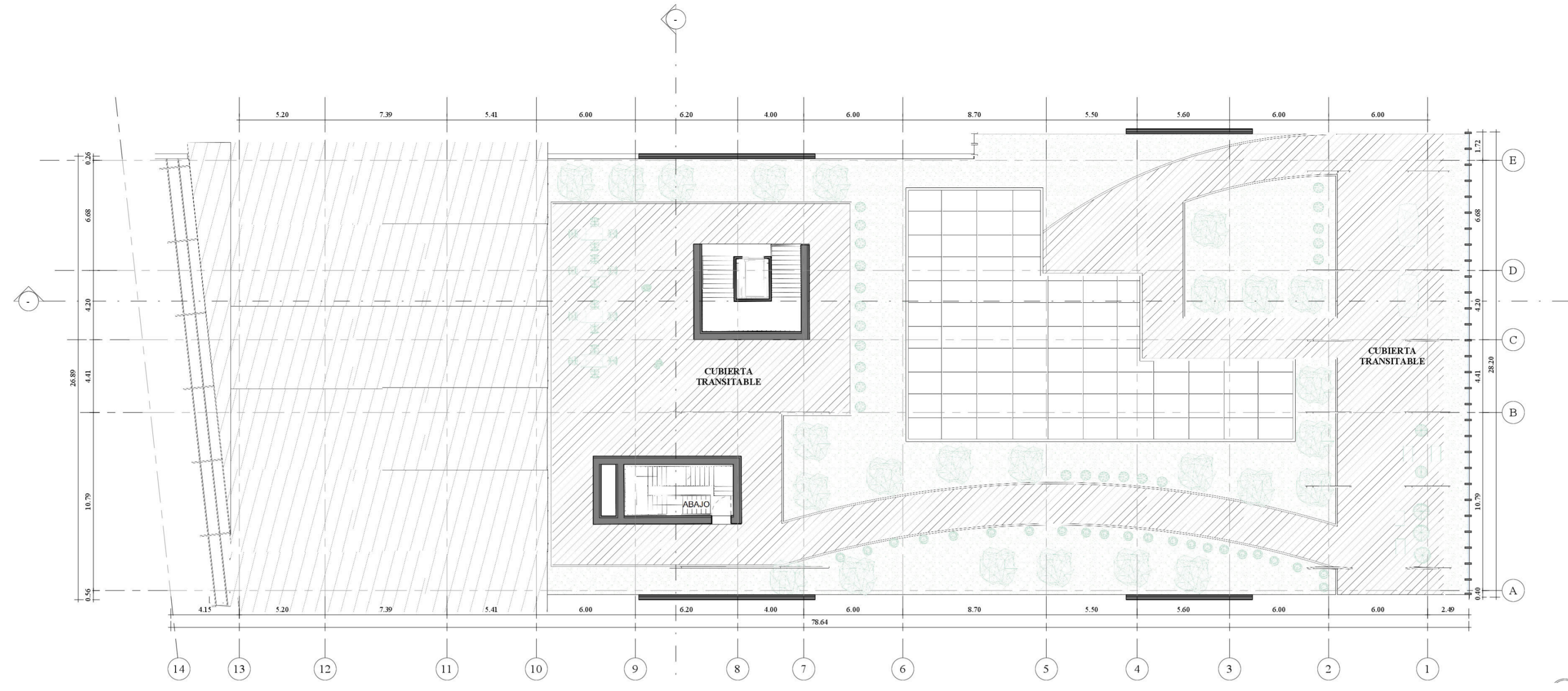

1
A125 **PLANTA TERCER PISO**
ESC: 150

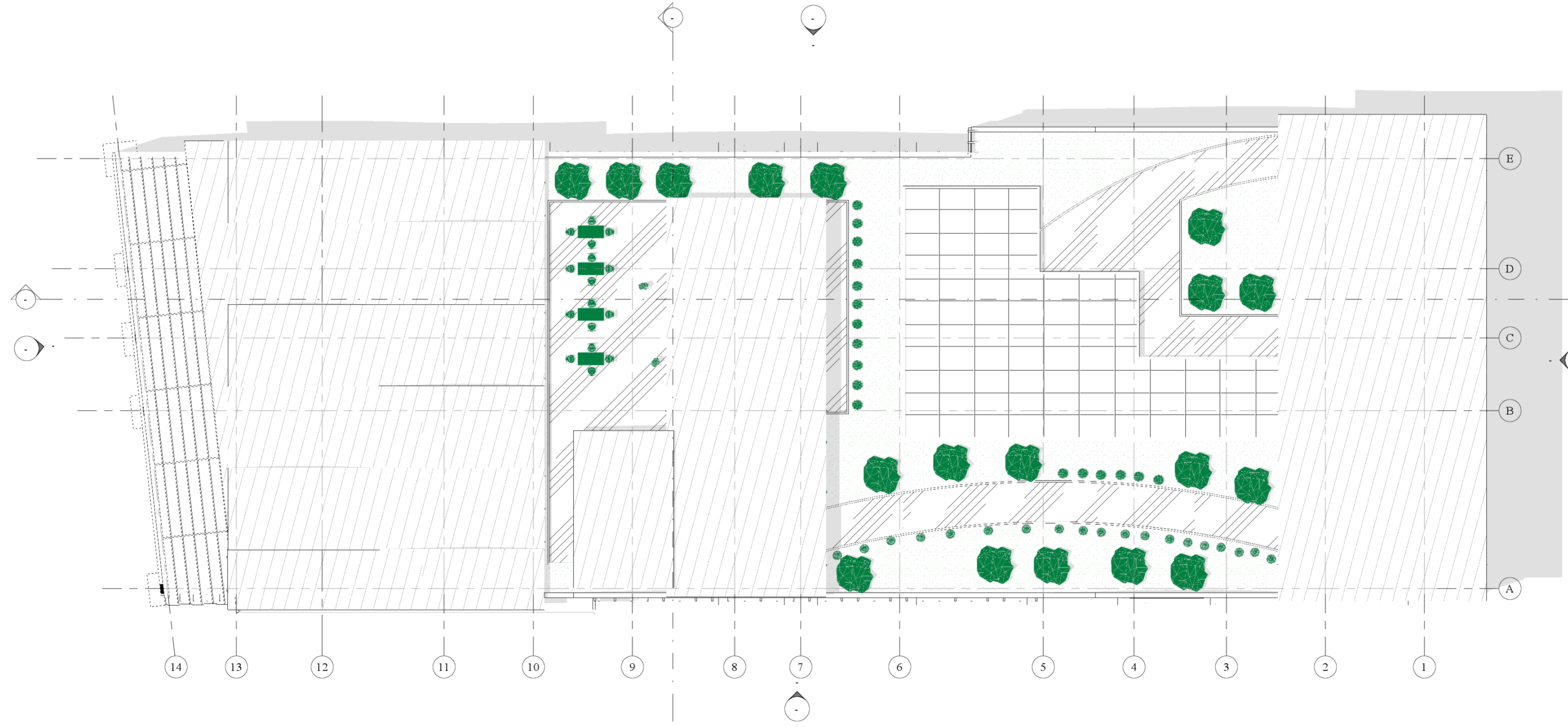

1
A125 **PLANTA CUBIERTA**
ESC: 150

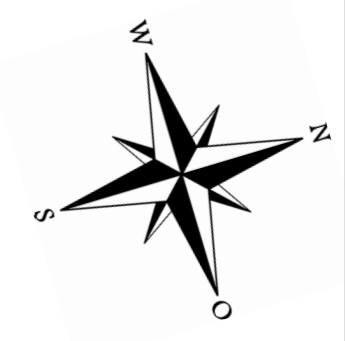



FACULTAD DE ARQUITECTURA
PROYECTO TEMATICO DE GRADO

PROYECTO:
EQUIPAMIENTO DE SALUD Y BIENESTAR SOCIAL HOSPITAL UNIVERSITARIO PAZ DE ARIPORO, CASANARE
BOGOTÁ 2023

CONVENCIONES:

CURSO:
OPCIÓN ENFASIS GRUPO 6

CONTIENE:
PLANTAS DE ÁREAS ED. REHABILITACIÓN Y CONSULTA EXTERNA

OBSERVACIONES:

| | |
|----------------------------|---|
| ESCALA: INDICADA | FECHA: 01 DE DICIEMBRE DEL 2023 |
|----------------------------|---|

| | |
|--|---------------------------------|
| ARCHIVO: Formato Rótulo para Book de Planos.dwg | FECHA COPIA: 01/12/23 |
|--|---------------------------------|

| | |
|--|---|
| DIBUJO: Yenny Otero Mosquera David Felipe Arevalo | ELABORACIÓN: Yenny Otero Mosquera David Felipe Arevalo |
|--|---|



- Áreas Edificio Re. Cons Ext**
- Almacén de medicamentos
 - Almacén Medicamentos
 - Área de trabajo
 - Ascensor
 - Ascensor 1
 - Ascensor 2
 - Ascensor publico
 - Baño H
 - Baño Hombres
 - Baño M
 - Baño Mujeres
 - Baño P. Hombres
 - Baño P. Mujeres
 - Baños Hombres
 - Baños Mujeres
 - Consultorio farmacéutico
 - Consultorio terapia de lenguaje
 - Coordinador técnico
 - Cuarto
 - Cuarto de aseo
 - Cuarto de Maquinas
 - Cuarto de tintos
 - Ducha Hombres
 - Ducha Mujeres
 - Escalera
 - Farmacia
 - Fondo terapia
 - Gimnasio ergonomía
 - Guarda Equipo
 - Hidrotapia - Miembros Pelvicos
 - Hidrotapia - Miembros Torácicos
 - Medicamentos
 - Oficina
- Puebas de esfíer
 - Puesto 01
 - Puesto 02
 - Puesto 03
 - Puesto 04
 - Puesto 05
 - Puesto 06
 - Puesto 07
 - Recepción Admin
 - Recepción Técnica
 - Ropa limpia
 - Ropa sucia
 - Sala de análisis
 - Sala de Espera
 - Sala De Rehabilit
 - Terapia de lengua
 - Terapia física
 - Unidosis
 - Vestier Hombres
 - Vestier mujeres
 - Zona de marcha

1
A101
PLANTA PRIMER PISO - ÁREAS
ESC: 150



- Áreas Edificio Re. Cons Ext**
- Área bienestar
 - Área de trabajo
 - Ascensor
 - Ascensor 2
 - Aseo
 - Baño Hombres
 - Baño Mujeres
 - Consultorio anestesia
 - Consultorio cirugía general
 - Consultorio cirugía vascular
 - Consultorio dermatología
 - Consultorio exploracion ventricular
 - Consultorio gastroenterología
 - Consultorio medicina interna
 - Consultorio neurocirugía
 - Consultorio otorrino
 - Cuarto de tintos
 - Cuarto tintos
 - Deposito
 - Facturacion
 - Oficina coordinacion
 - Oficina trabajo social
 - Recepil
 - Sala de coordinacion enfermería
 - Sala de juntas
 - Sala de promocion y prevencion
 - Sala Múltiple
 - Sonometría

1
A126
PLANTA SEGUNDO PISO - ÁREAS
ESC: 150

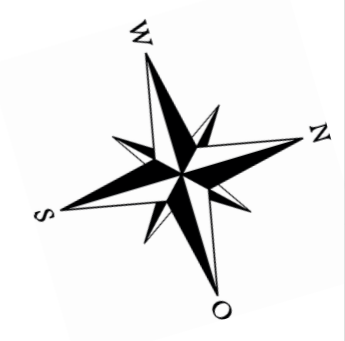

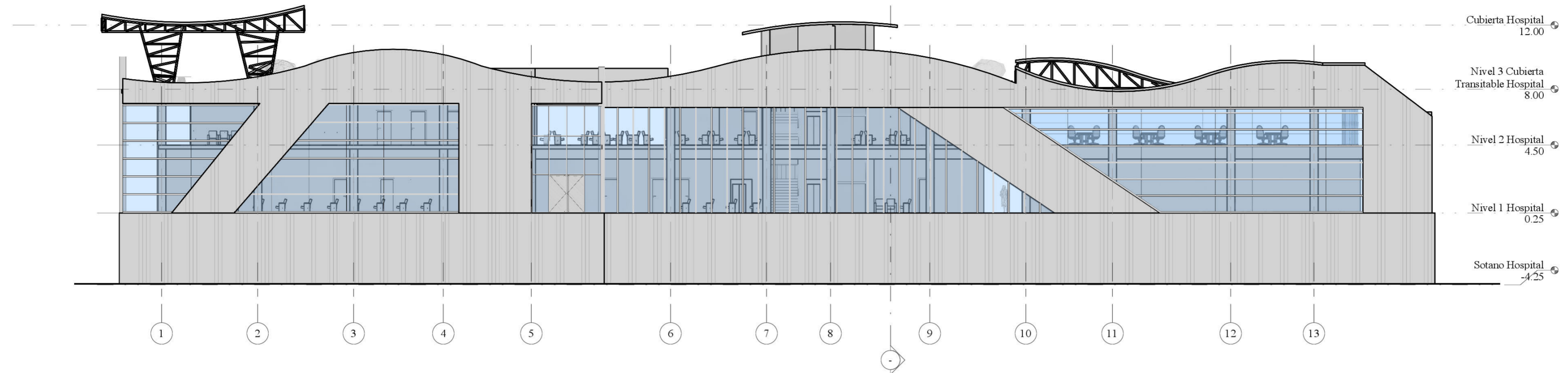

1
A127
FACHADA 1
ESC: __150

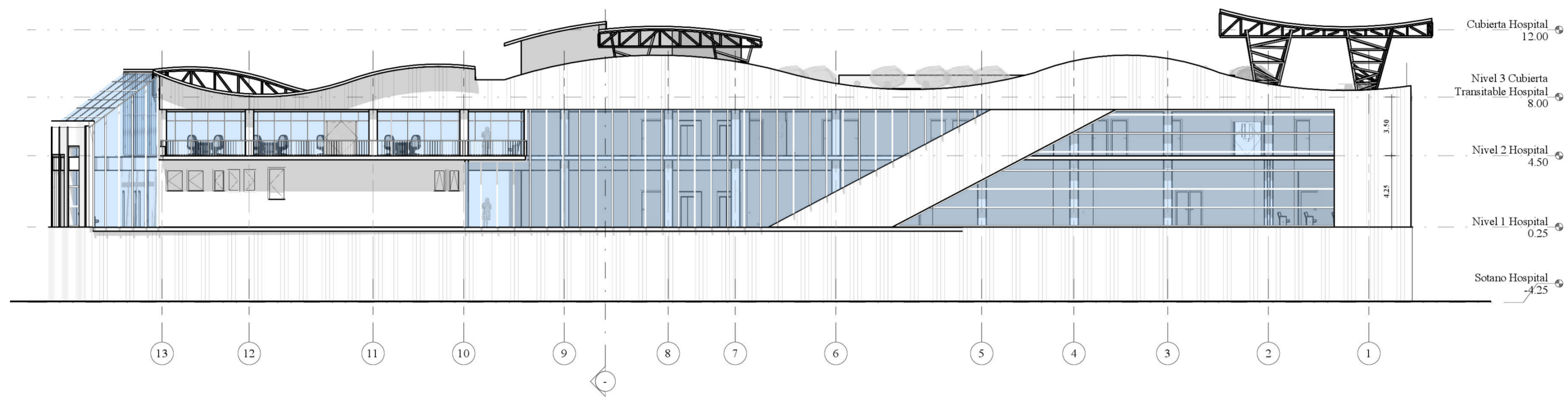

1
A127
FACHADA 2
ESC: __150

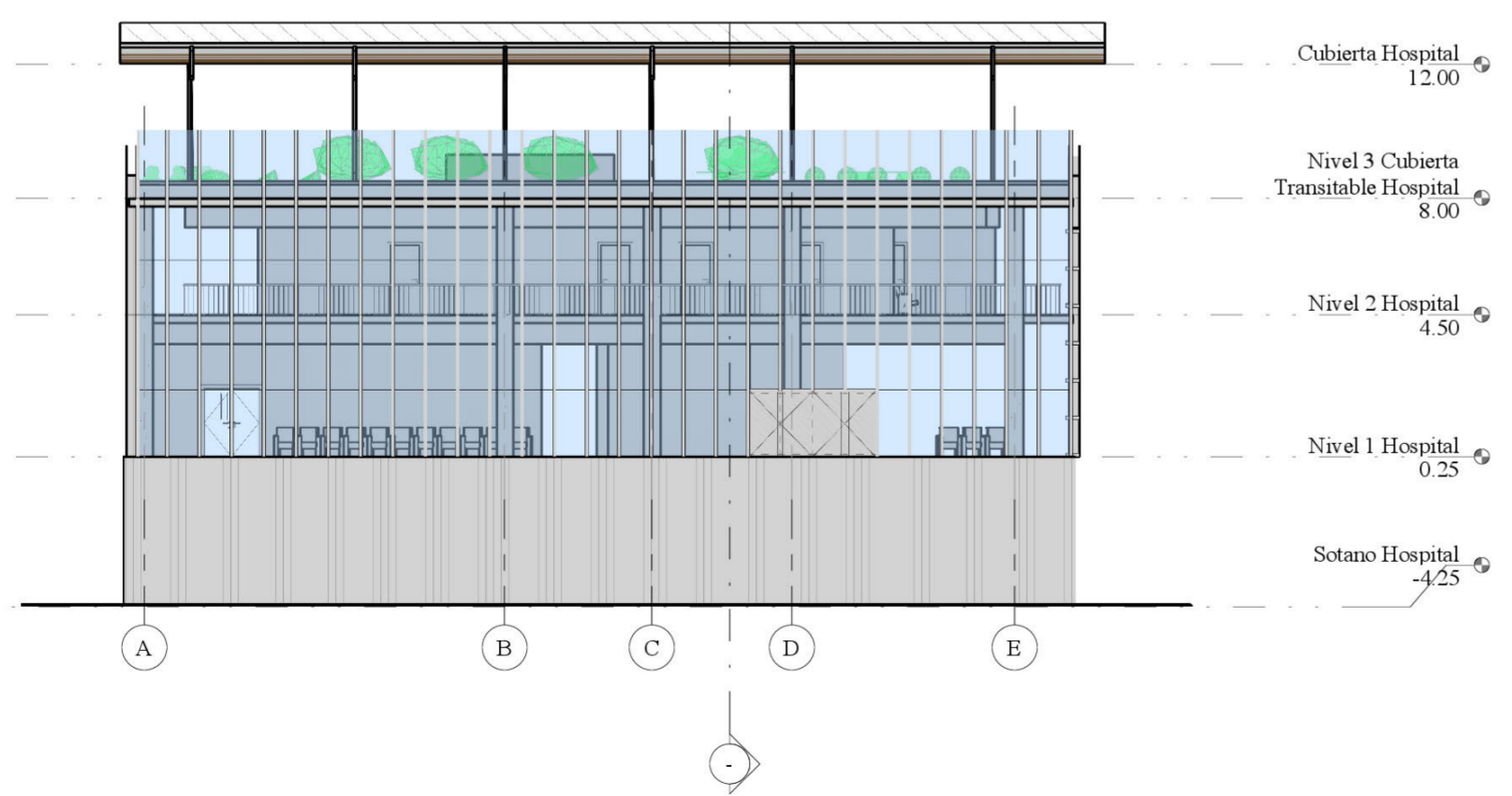

1
A127
FACHADA 3
ESC: __150

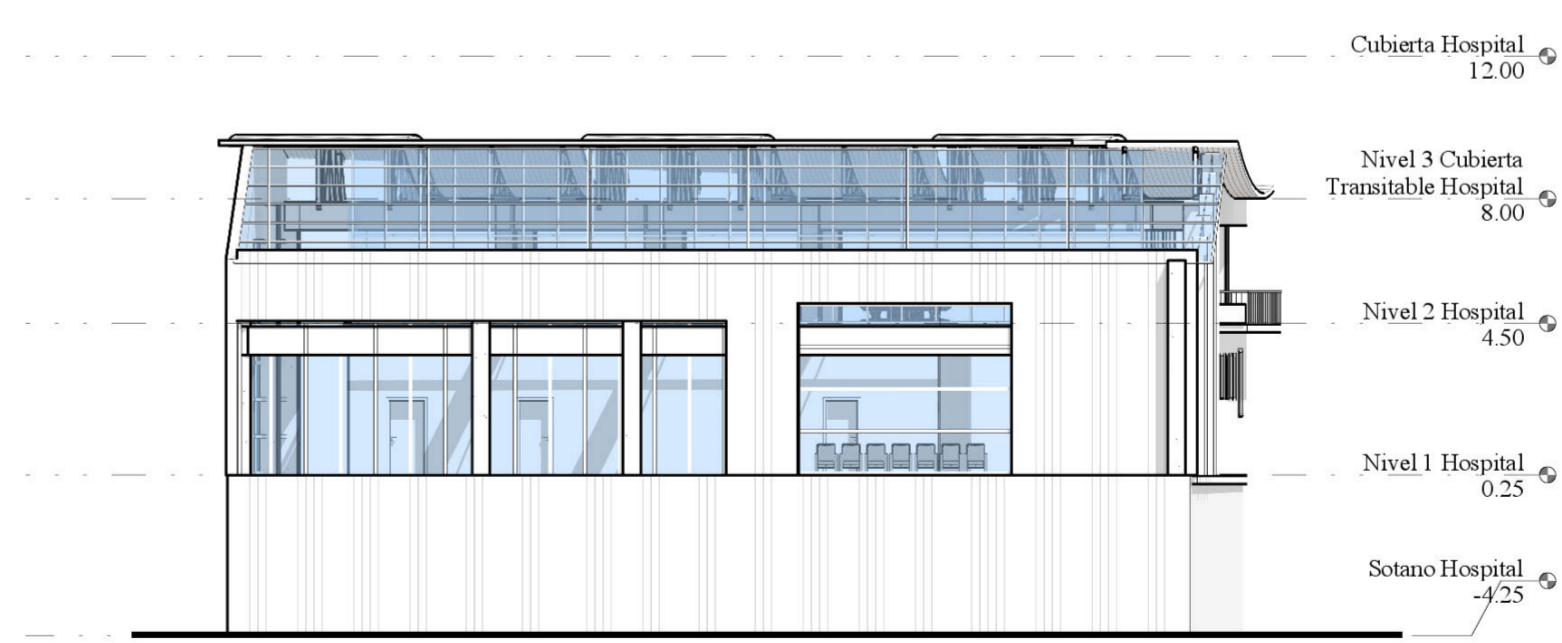

1
A127
FACHADA 4
ESC: __150

FACULTAD DE ARQUITECTURA
PROYECTO TEMATICO DE GRADO

PROYECTO:
EQUIPAMIENTO DE SALUD Y BIENESTAR SOCIAL HOSPITAL UNIVERSITARIO PAZ DE ARIPORO, CASANARE
BOGOTÁ 2023

CONVENCIONES:

CURSO:
OPCIÓN ENFASIS GRUPO 6

CONTIENE:
FACHADAS ARQUITECTONICAS ED. REHABILITACIÓN Y CONSULTA EXTERNA

OBSERVACIONES:

| | |
|----------------------------|---|
| ESCALA: INDICADA | FECHA: 01 DE DICIEMBRE DEL 2023 |
|----------------------------|---|

| | |
|--|---------------------------------|
| ARCHIVO: Formato Rótulo para Book de Planos.dwg | FECHA COPIA: 01/12/23 |
|--|---------------------------------|

| | |
|--|---|
| DIBUJO: Yenny Otero Mosquera David Felipe Arevalo | ELABORACIÓN: Yenny Otero Mosquera David Felipe Arevalo |
|--|---|

FACULTAD DE ARQUITECTURA

PROYECTO TEMATICO DE GRADO

PROYECTO:
**EQUIPAMIENTO DE SALUD Y BIENESTAR SOCIAL
HOSPITAL UNIVERSITARIO
PAZ DE ARIPORO, CASANARE**

BOGOTÁ 2023

CONVENCIONES:

CURSO:
OPCIÓN ENFASIS GRUPO 6

CONTIENE:
**CORTES ARQUITECTONICOS
ED. REHABILITACIÓN Y CONSULTA EXTERNA**

OBSERVACIONES:

| | |
|----------------------------|---|
| ESCALA: INDICADA | FECHA: 01 DE DICIEMBRE DEL 2023 |
|----------------------------|---|

| | |
|--|---------------------------------|
| ARCHIVO: Formato Rótulo para Book de Planos.dwg | FECHA COPIA: 01/12/23 |
|--|---------------------------------|

| | |
|---|--|
| DIBUJO: Yenny Otero Mosquera David Felipe Arevalo | ELABORACIÓN: Yenny Otero Mosquera David Felipe Arevalo |
|---|--|

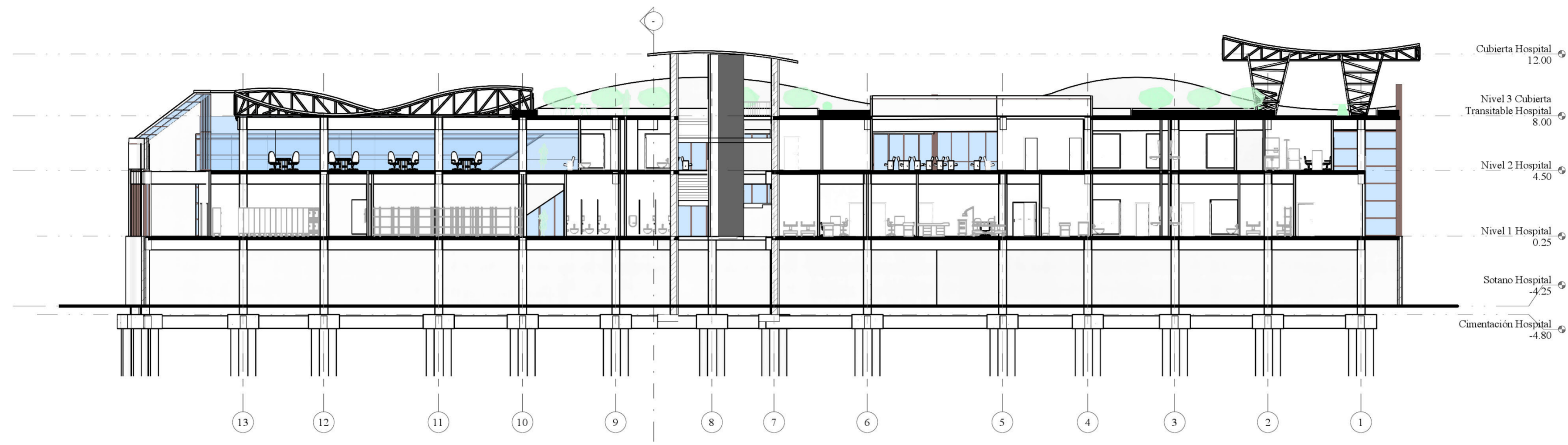

1
A128 **CORTE LONGITUDINAL**
ESC: 150

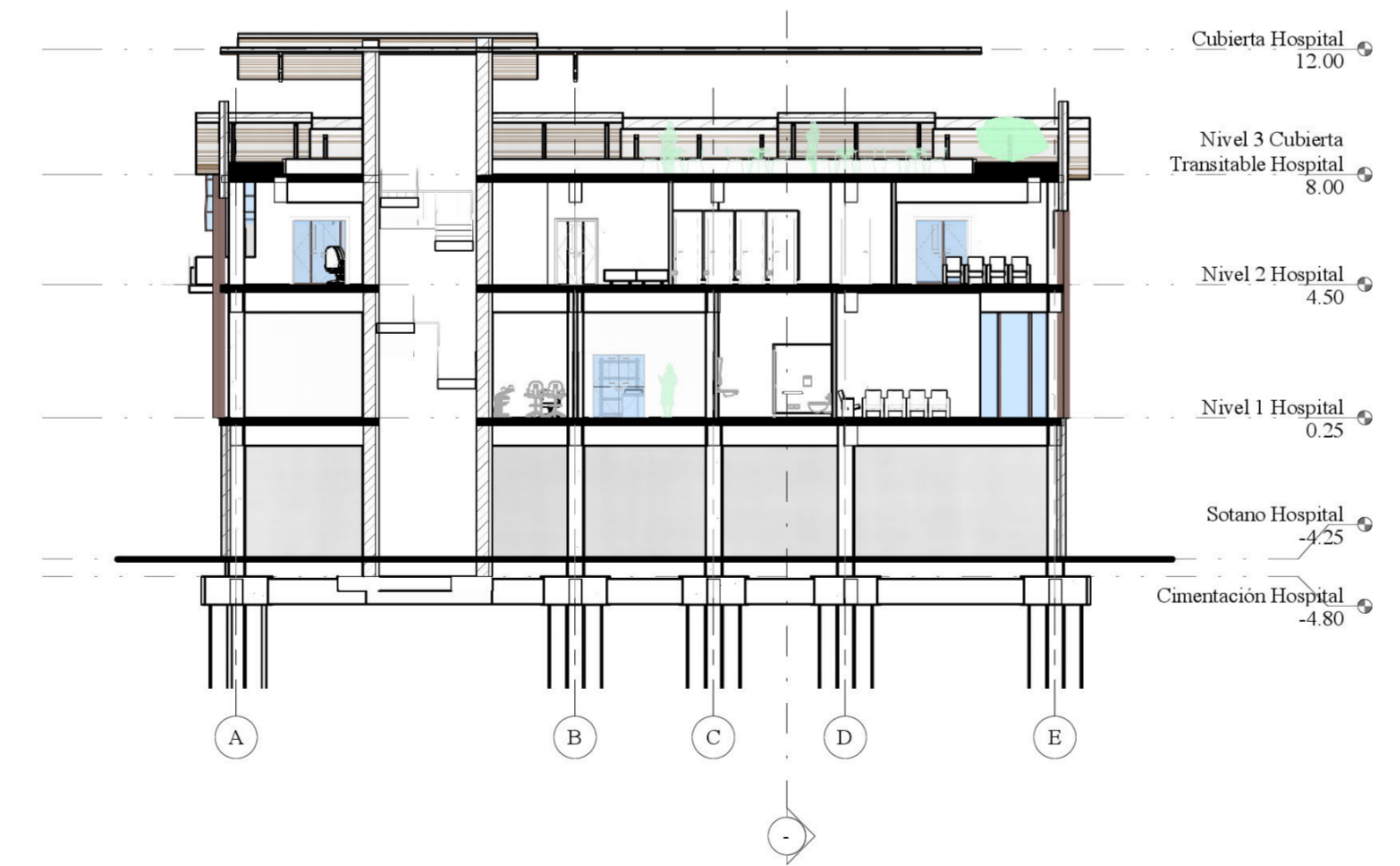

1
A128 **CORTE TRANSVERSAL**
ESC: 150

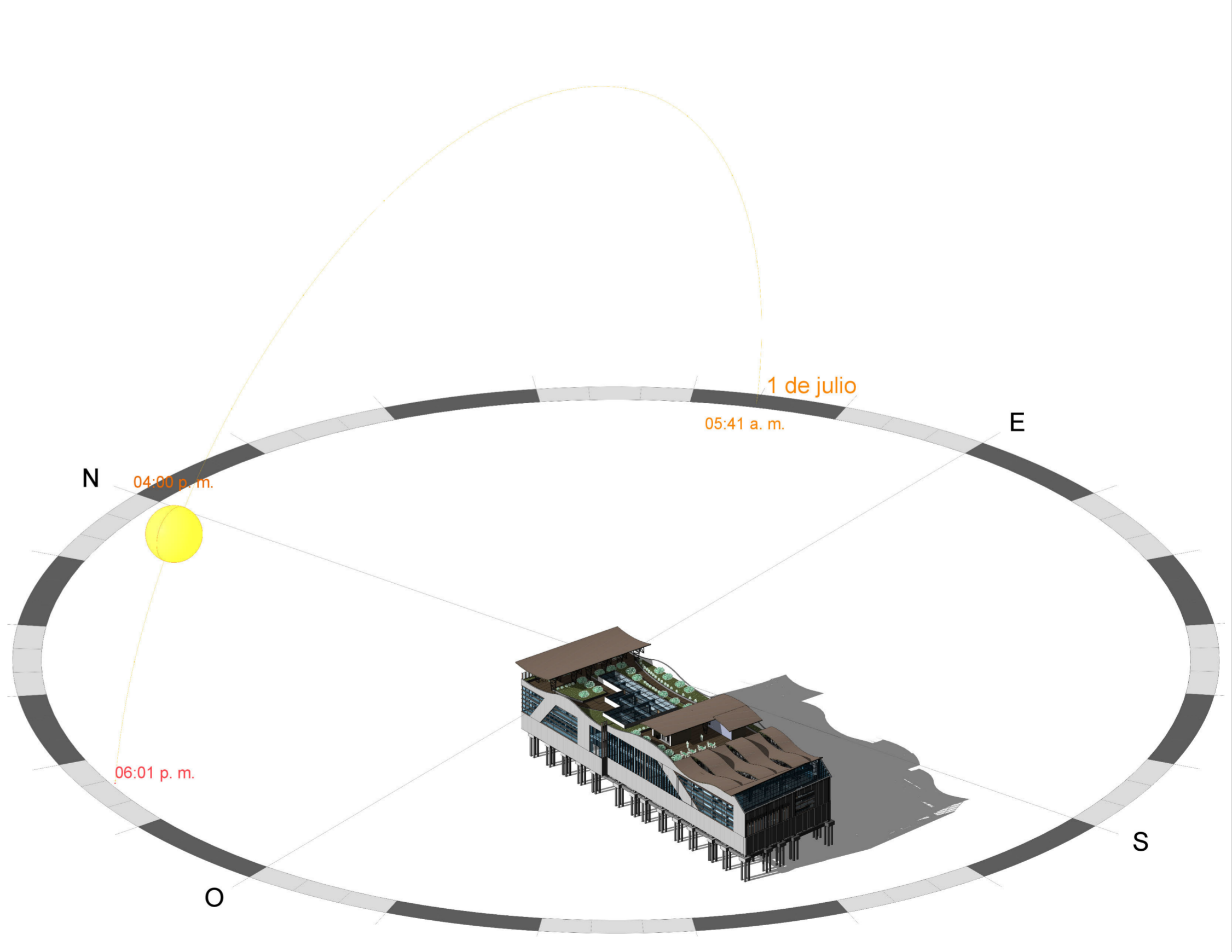
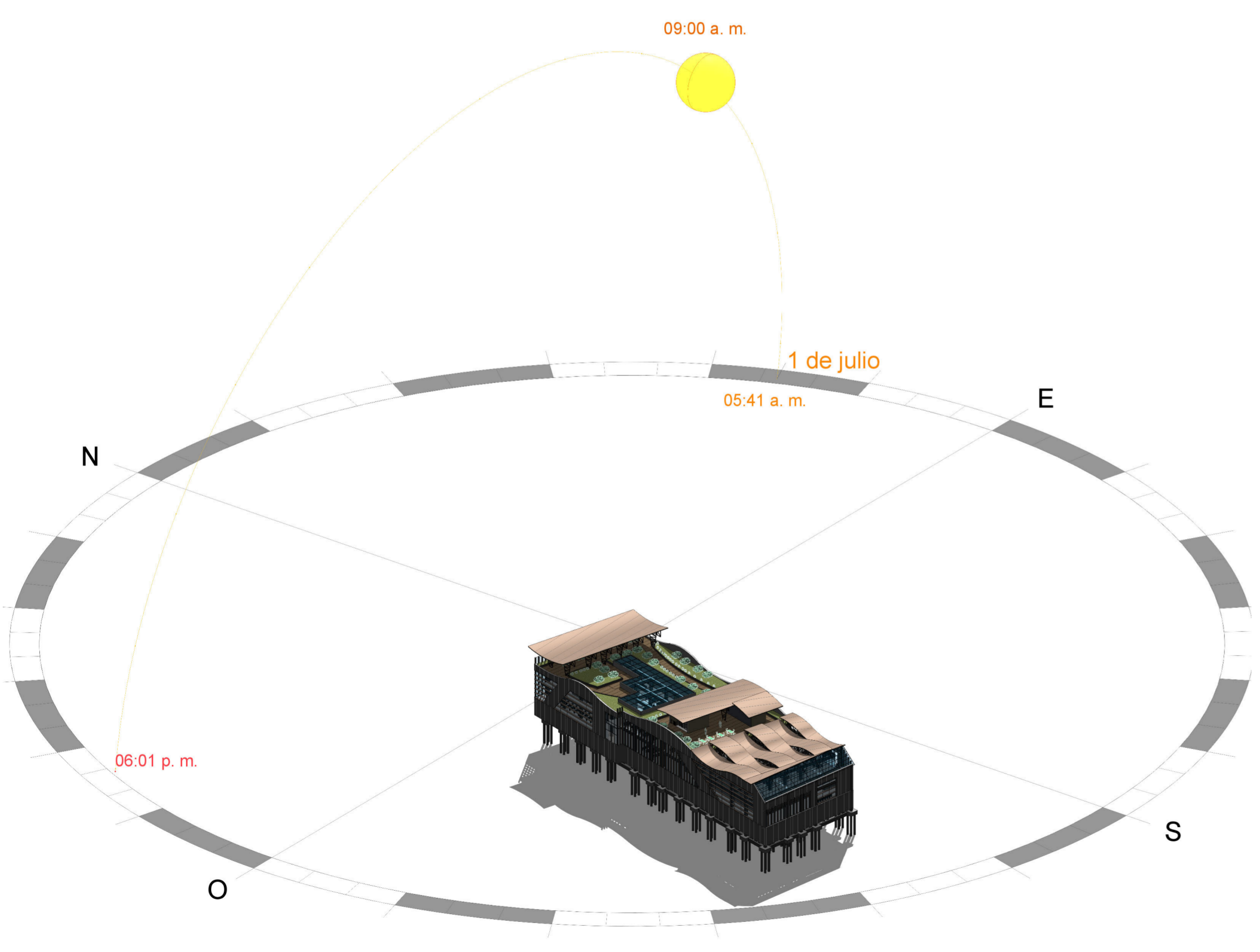
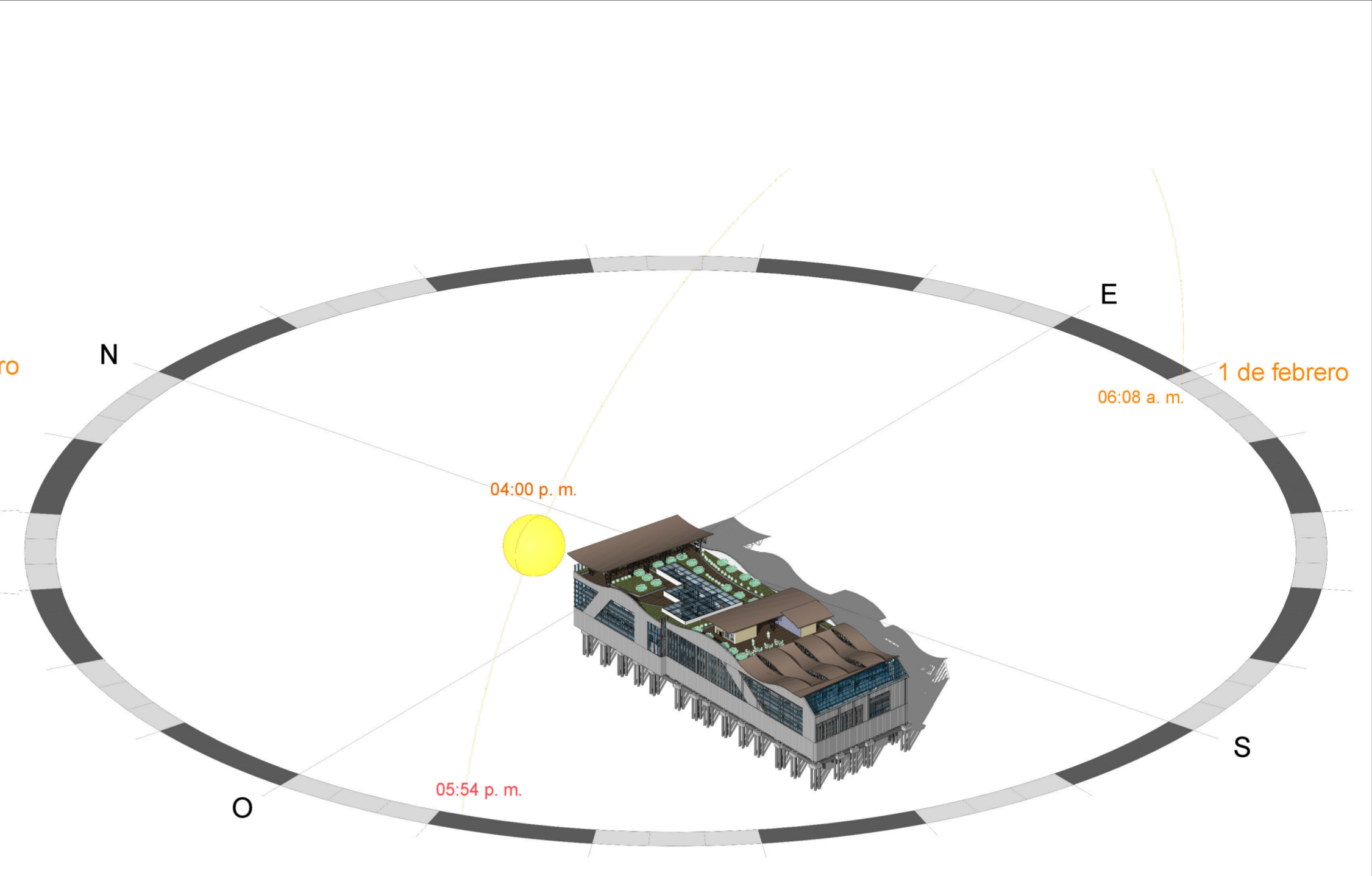
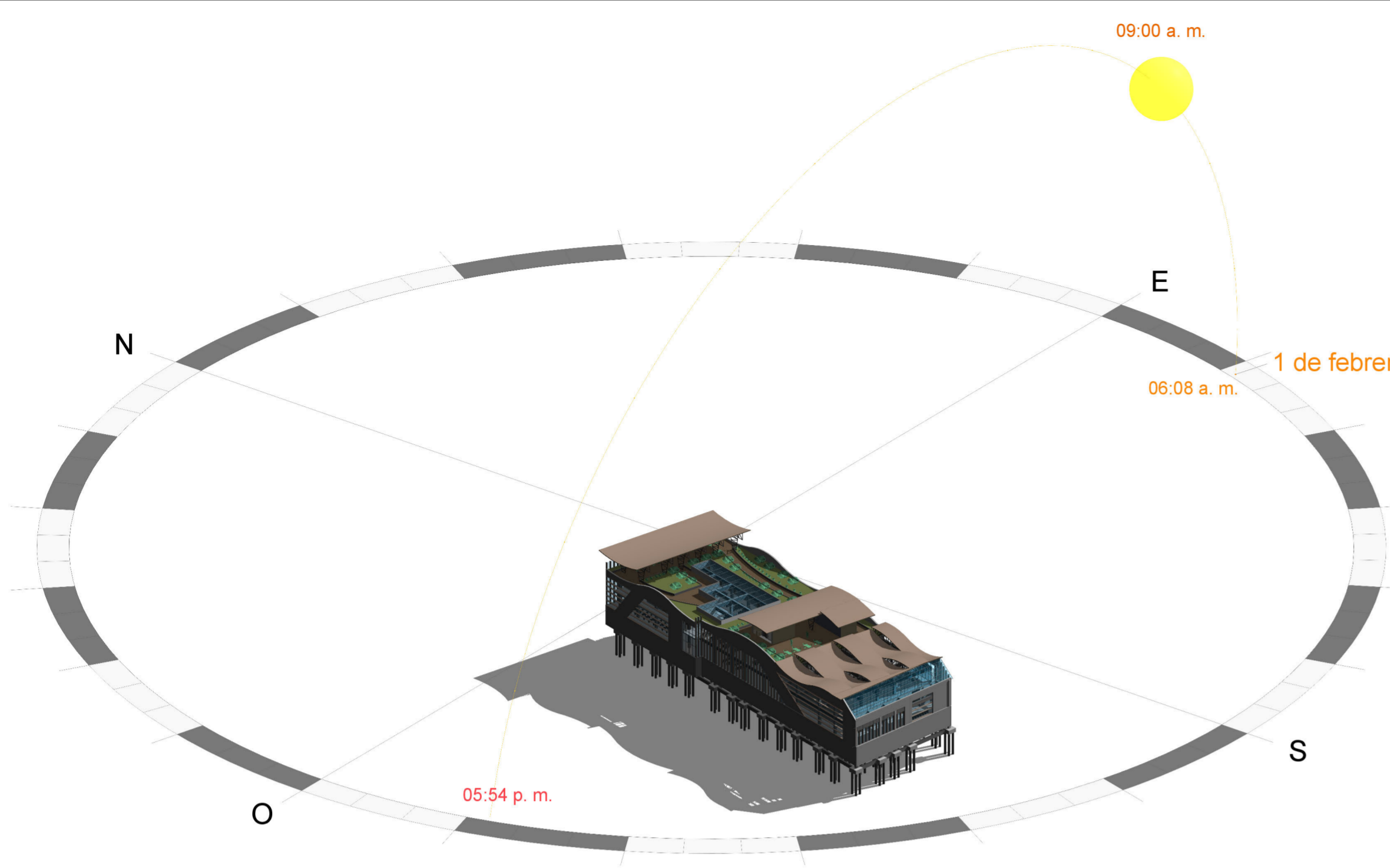

1 ASOLEACIÓN
A129 ESC: __SIN

| | | | |
|--|---|----------------|----------|
| 40 | DE | A-129 | 3 |
| 29 | PLANCHA No. | | REVISIÓN |
|  UNIVERSIDAD La Gran Colombia | | | |
| FACULTAD DE ARQUITECTURA PROYECTO TEMÁTICO DE GRADO | | | |
| PROYECTO: EQUIPAMIENTO DE SALUD Y BIENESTAR SOCIAL HOSPITAL UNIVERSITARIO PAZ DE ARIPORO, CASANARE BOGOTÁ 2023 | | | |
| CONVENCIONES: | | | |
| CURSO: OPCIÓN ENFASIS GRUPO 6 | | | |
| CONTIENE: ANÁLISIS DE ASOLEACIÓN ED. REHABILITACIÓN Y CONSULTA EXTERNA | | | |
| OBSERVACIONES: | | | |
| ESCALA: | FECHA: | | |
| INDICADA | 01 DE DICIEMBRE DEL 2023 | | |
| ARCHIVO: | FECHA COPIA: | | |
| Formato Rótulo para Book de Planos.dwg | 01/12/23 | | |
| DIBUJO: | ELABORACIÓN: | | |
| Yenny Otero Mosquera David Felipe Arevalo | Yenny Otero Mosquera David Felipe Arevalo | | |
| REVISIÓN | PLANO No. | PLANCHA No. 29 | |
| 3 | A-129 | DE 40 | |

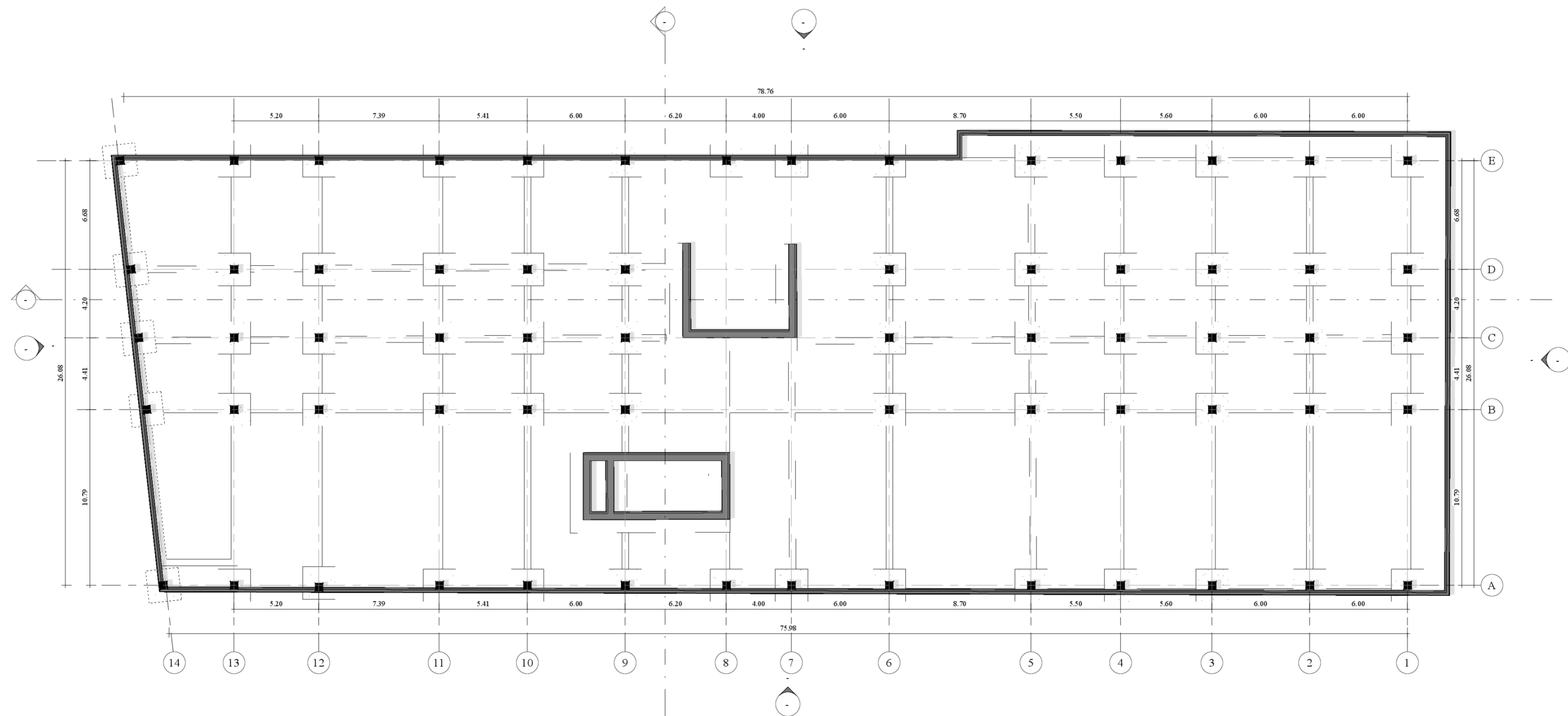
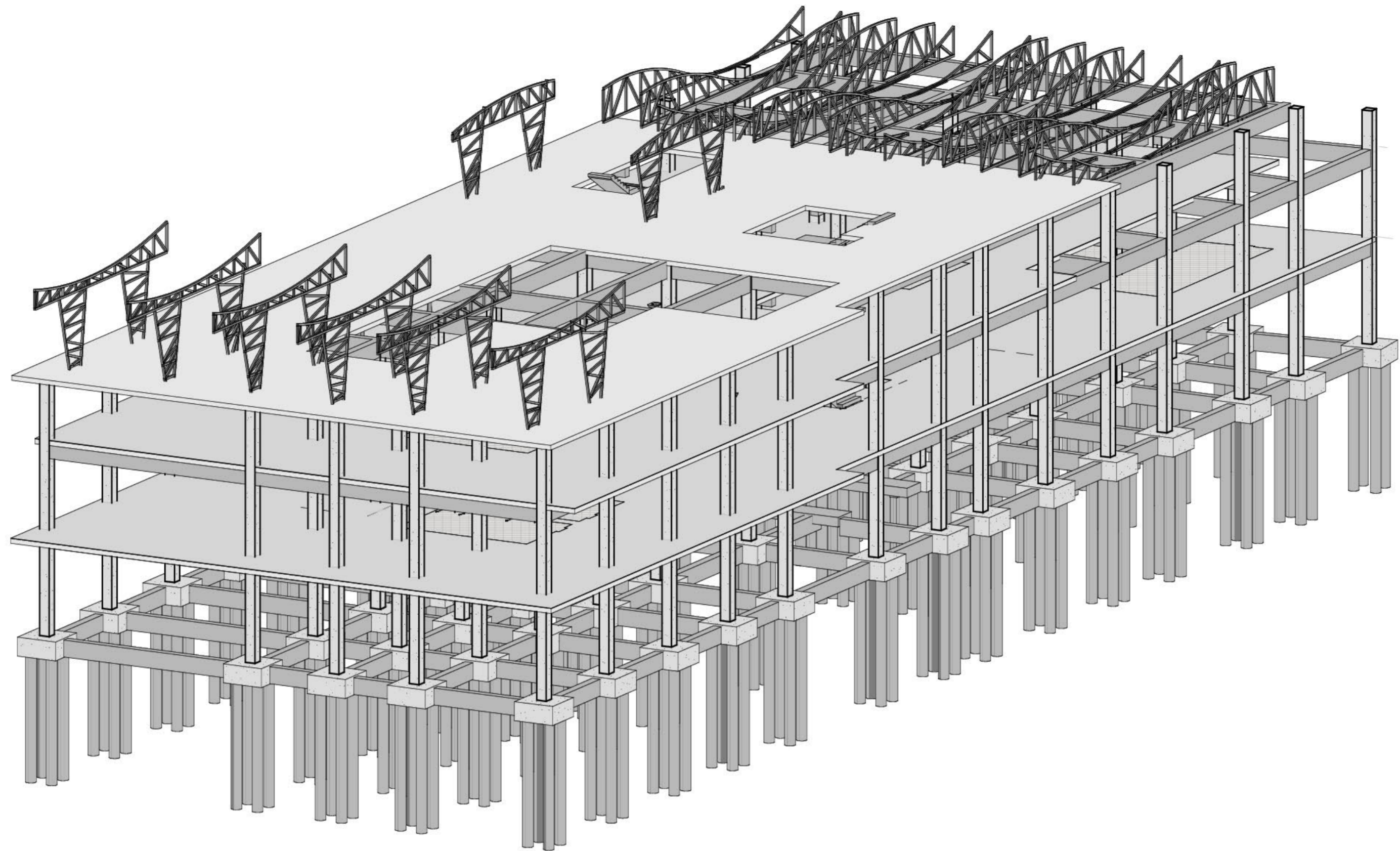

1
A130

PLANTA DE CIMENTACIÓN

ESC: 1/150

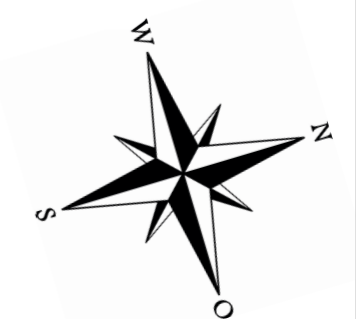

| | | |
|----------------|-----------------|------------|
| DE 40 | PLANO No. A-130 | REVISIÓN 3 |
| PLANCHA No. 30 | | |



FACULTAD DE ARQUITECTURA

PROYECTO TEMATICO DE GRADO

PROYECTO:
EQUIPAMIENTO DE SALUD Y BIENESTAR SOCIAL
HOSPITAL UNIVERSITARIO PAZ DE ARIPORO, CASANARE
BOGOTÁ 2023

CONVENCIONES:

CURSO:
OPCIÓN ENFASIS GRUPO 6

CONTIENE:
PLANTA DE CIMENTACIÓN Y ESTRUCTURA
ED. REHABILITACIÓN Y URGENCIAS

OBSERVACIONES:

| | |
|---------------------|------------------------------------|
| ESCALA: INDICADA | FECHA: 01 DE DICIEMBRE DEL 2023 |
|---------------------|------------------------------------|

| | |
|--|--------------------------|
| ARCHIVO: Formato Rótulo para Book de Planos.dwg | FECHA COPIA: 01/12/23 |
|--|--------------------------|

| | |
|---|--|
| DIBUJO: Yenny Otero Mosquera David Felipe Arevalo | ELABORACIÓN: Yenny Otero Mosquera David Felipe Arevalo |
|---|--|

| | | |
|------------|-----------------|----------------------|
| REVISIÓN 3 | PLANO No. A-130 | PLANCHA No. 30 DE 40 |
|------------|-----------------|----------------------|

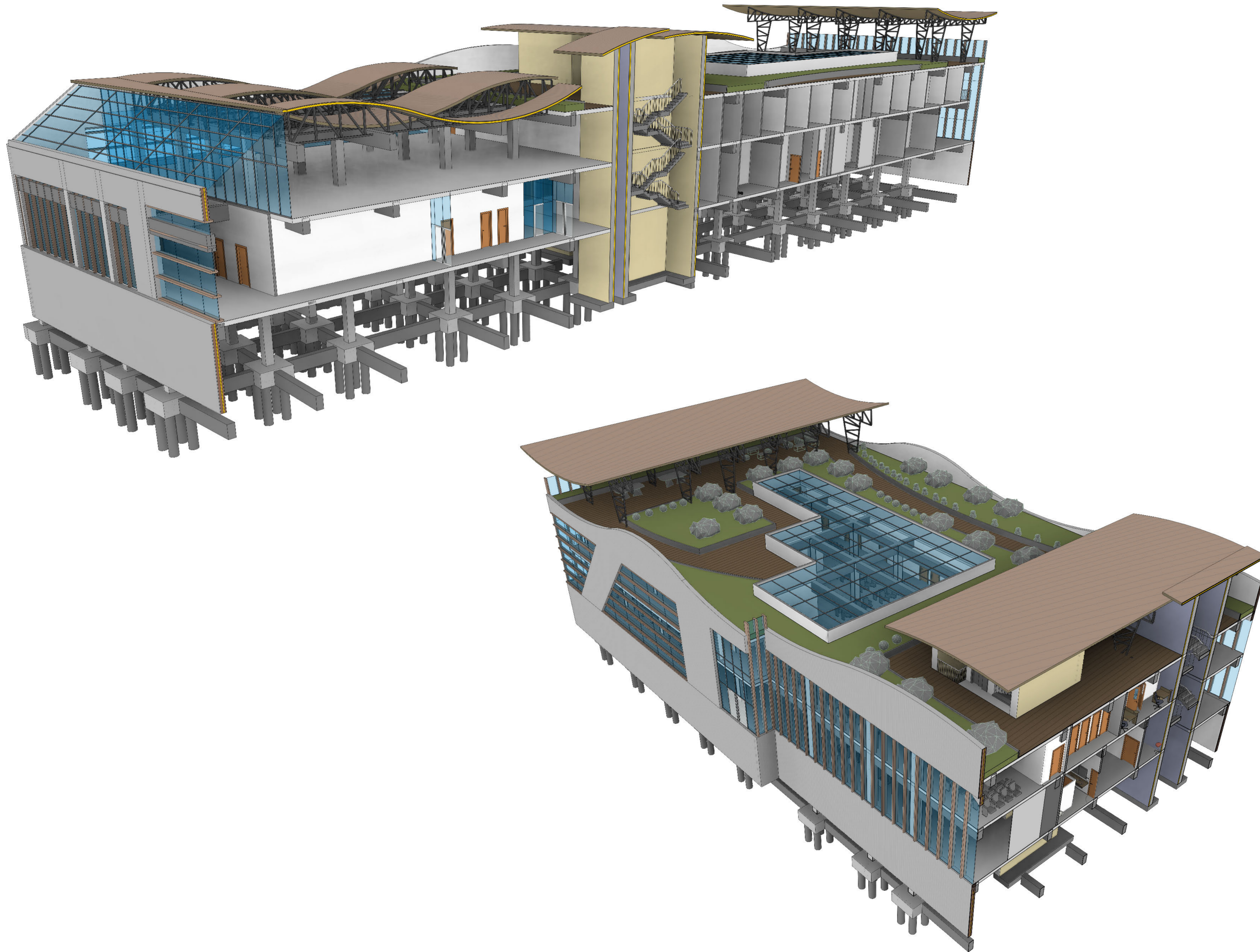

1
A131

CORTES FACHADA

ESC: __SIN

FACULTAD DE ARQUITECTURA

PROYECTO TEMATICO DE GRADO

PROYECTO:
**EQUIPAMIENTO DE SALUD Y BIENESTAR SOCIAL
HOSPITAL UNIVERSITARIO
PAZ DE ARIPORO, CASANARE**

BOGOTÁ 2023

CONVENCIONES:

CURSO:
OPCIÓN ENFASIS GRUPO 6

CONTIENE:
**CORTES FACHADAS
ED. REHABILITACIÓN Y CONSULTA EXTERNA**

OBSERVACIONES:

| | |
|----------------------------|---|
| ESCALA: INDICADA | FECHA: 01 DE DICIEMBRE DEL 2023 |
|----------------------------|---|

| | |
|--|---------------------------------|
| ARCHIVO: Formato Rótulo para Book de Planos.dwg | FECHA COPIA: 01/12/23 |
|--|---------------------------------|

| | |
|---|--|
| DIBUJO: Yenny Otero Mosquera David Felipe Arevalo | ELABORACIÓN: Yenny Otero Mosquera David Felipe Arevalo |
|---|--|

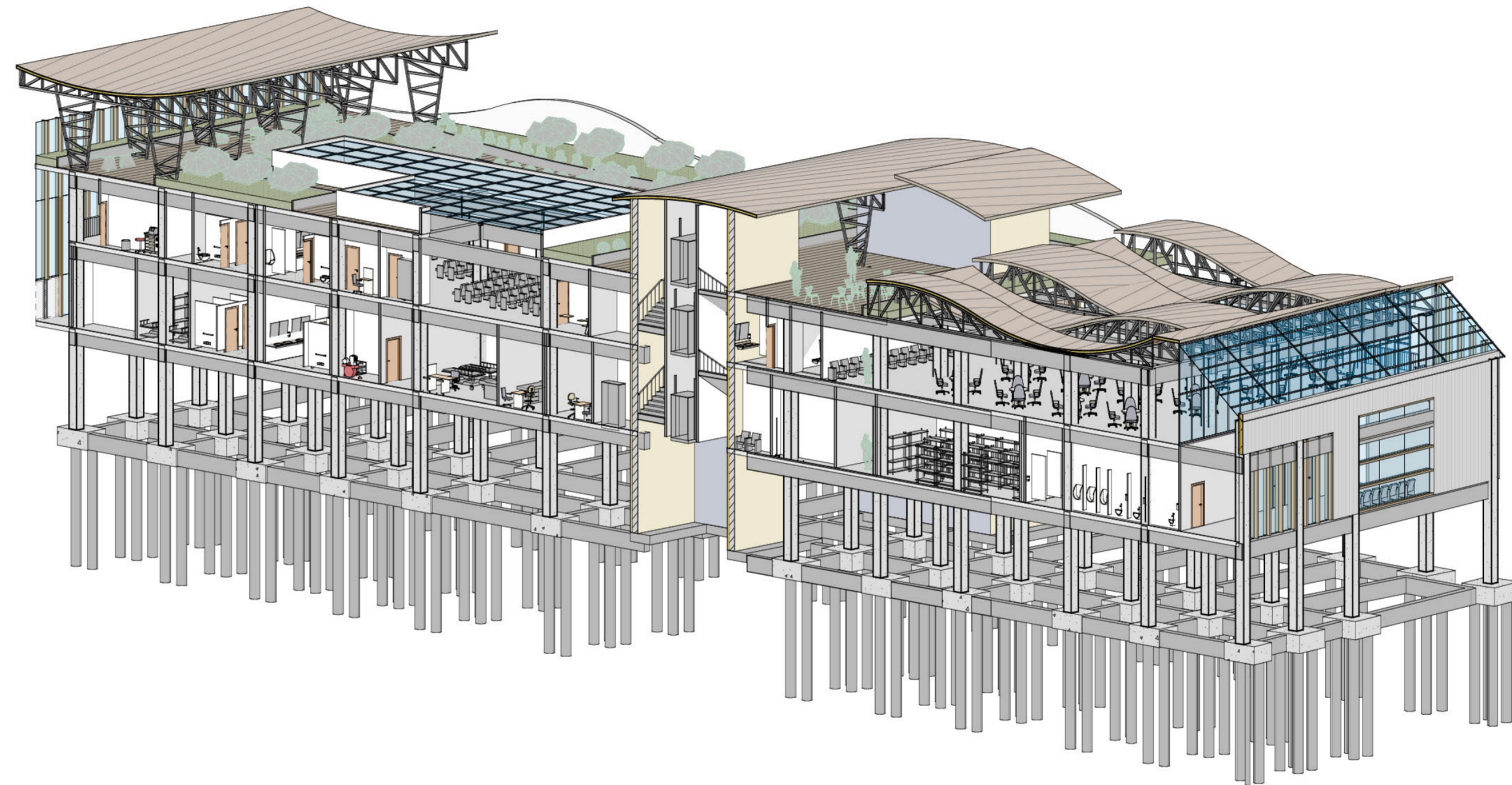
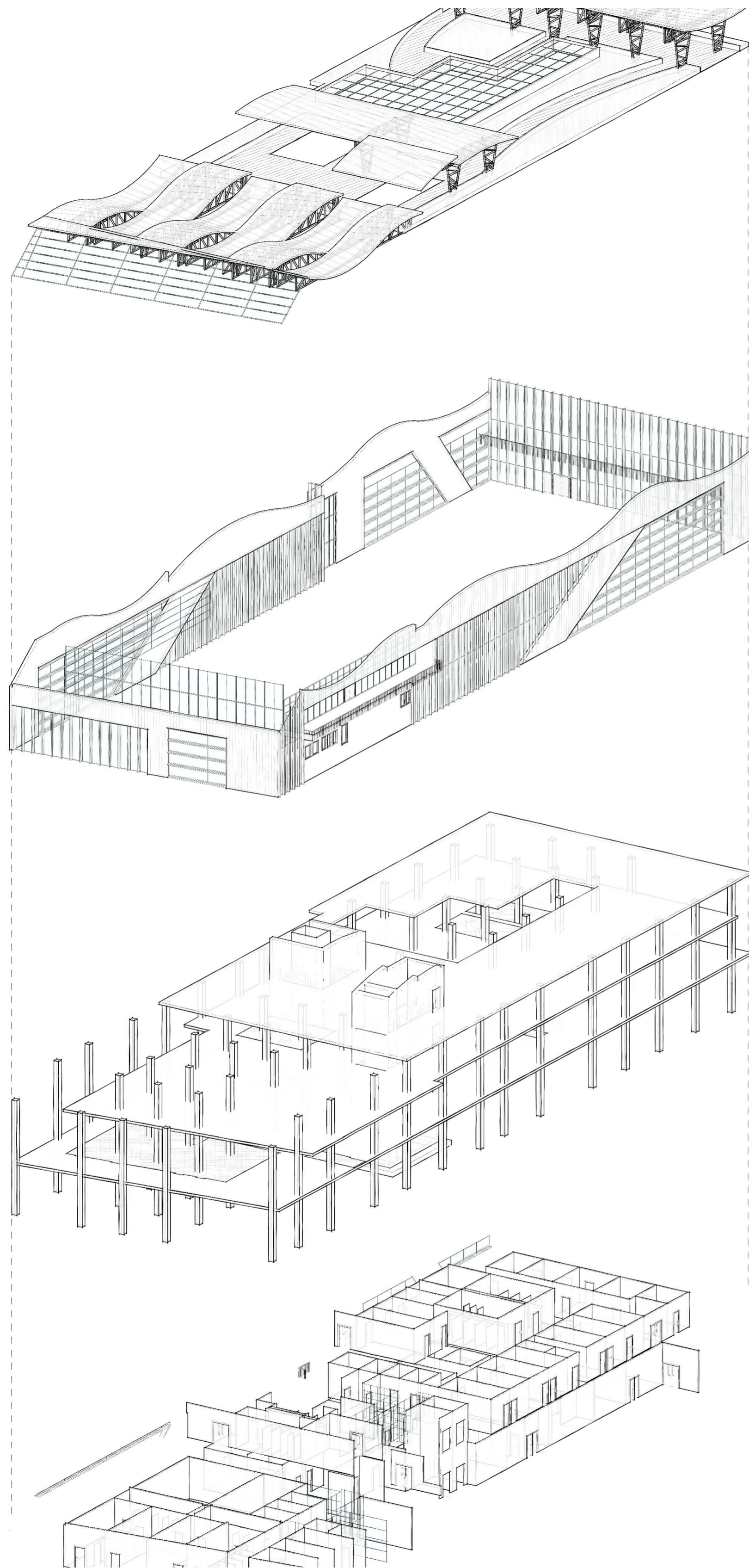

1
A132

ISOMETRIAS

ESC: __ SIN

REVISIÓN 3
PLANO No. A-132
DE 40
PLANCHA No. 32



FACULTAD DE
ARQUITECTURA

PROYECTO TEMATICO
DE GRADO

PROYECTO:

EQUIPAMIENTO DE SALUD Y
BIENESTAR SOCIAL
HOSPITAL UNIVERSITARIO
PAZ DE ARIPORO, CASANARE

BOGOTÁ 2023

CONVENCIONES:

CURSO:

OPCIÓN ENFASIS GRUPO 6

CONTIENE:

ISOMETRIAS
ED. REHABILITACIÓN Y CONSULTA
EXTERNA

OBSERVACIONES:

ESCALA: INDICADA
FECHA: 01 DE DICIEMBRE DEL 2023

ARCHIVO: Formato Rótulo para Book de Planos.dwg
FECHA COPIA: 01/12/23

DIBUJO: Yenny Otero Mosquera
David Felipe Arevalo
ELABORACIÓN: Yenny Otero Mosquera
David Felipe Arevalo

REVISIÓN 3
PLANO No. A-132
PLANCHA No. 32
DE 40

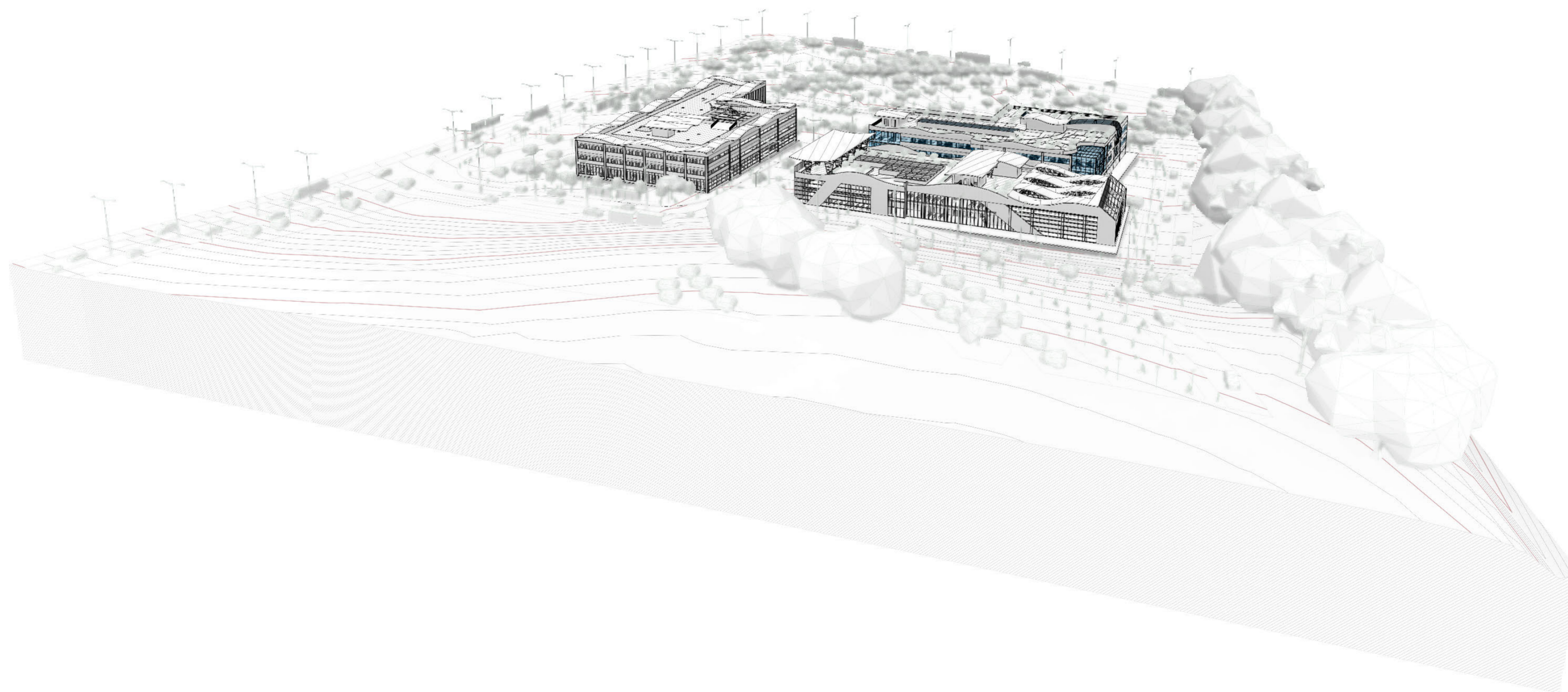
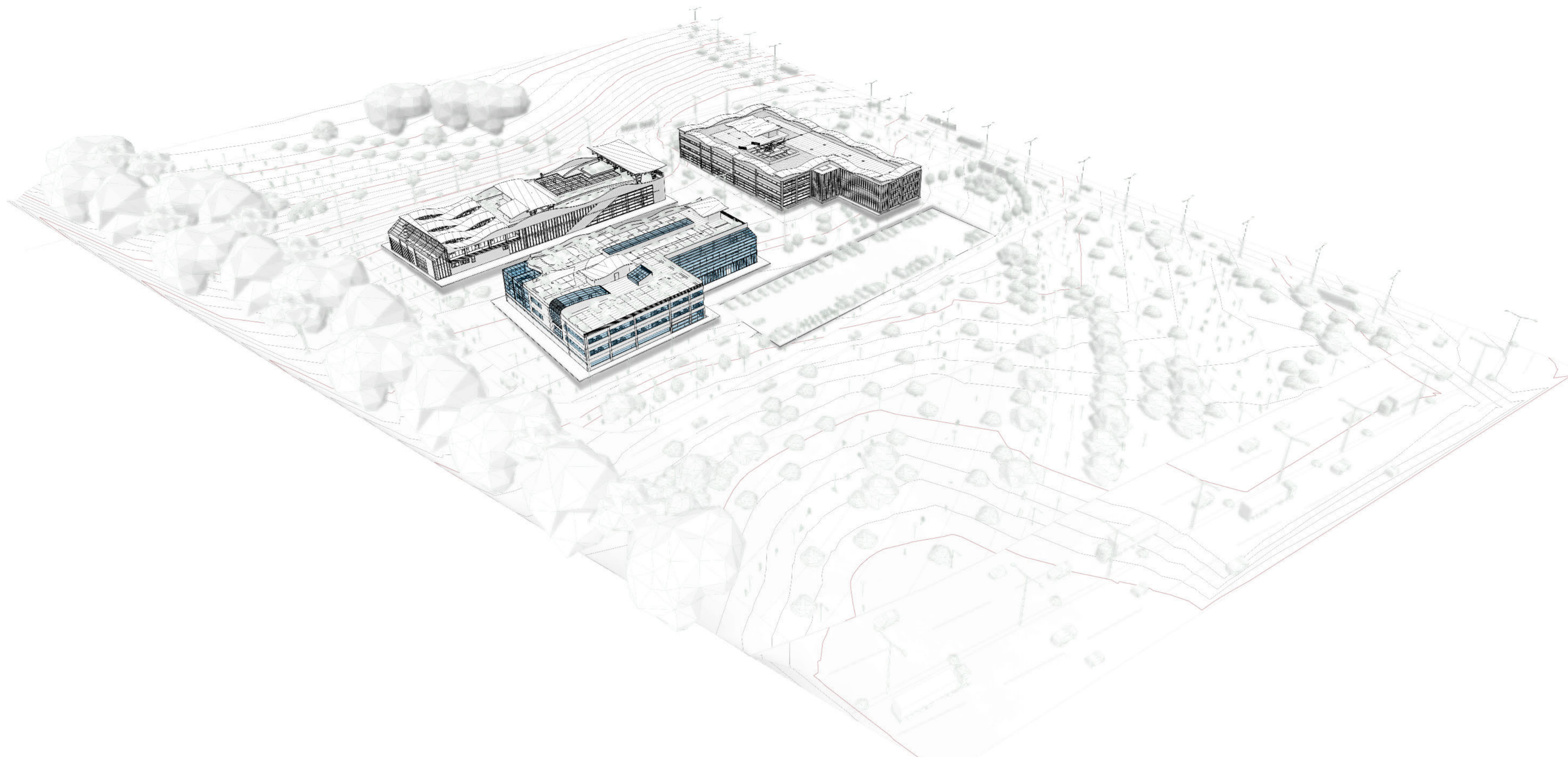

1
A133

3D
ESC: __SIN

FACULTAD DE ARQUITECTURA

PROYECTO TEMATICO DE GRADO

PROYECTO:

**EQUIPAMIENTO DE SALUD Y BIENESTAR SOCIAL
HOSPITAL UNIVERSITARIO
PAZ DE ARIPORO, CASANARE**

BOGOTÁ 2023

CONVENCIONES:

CURSO:

OPCIÓN ENFASIS GRUPO 6

CONTIENE:

ISOMETRIAS

OBSERVACIONES:

| | |
|-----------------|---------------------------------|
| ESCALA: | FECHA: |
| INDICADA | 01 DE DICIEMBRE DEL 2023 |

| | |
|--|-----------------|
| ARCHIVO: | FECHA COPIA: |
| Formato Rótulo para Book de Planos.dwg | 01/12/23 |

| | |
|---|---|
| DIBUJO: | ELABORACIÓN: |
| Yenny Otero Mosquera David Felipe Arevalo | Yenny Otero Mosquera David Felipe Arevalo |

FACULTAD DE ARQUITECTURA

PROYECTO TEMATICO DE GRADO

PROYECTO:
**EQUIPAMIENTO DE SALUD Y BIENESTAR SOCIAL
HOSPITAL UNIVERSITARIO
PAZ DE ARIPORO, CASANARE**

BOGOTÁ 2023

CONVENCIONES:

CURSO:
OPCIÓN ENFASIS GRUPO 6

CONTIENE:
ZONAS TIPO

OBSERVACIONES:

| | |
|----------------------------|---|
| ESCALA: INDICADA | FECHA: 01 DE DICIEMBRE DEL 2023 |
|----------------------------|---|

| | |
|--|---------------------------------|
| ARCHIVO: Formato Rótulo para Book de Planos.dwg | FECHA COPIA: 01/12/23 |
|--|---------------------------------|

| | |
|--|---|
| DIBUJO: Yenny Otero Mosquera David Felipe Arevalo | ELABORACIÓN: Yenny Otero Mosquera David Felipe Arevalo |
|--|---|

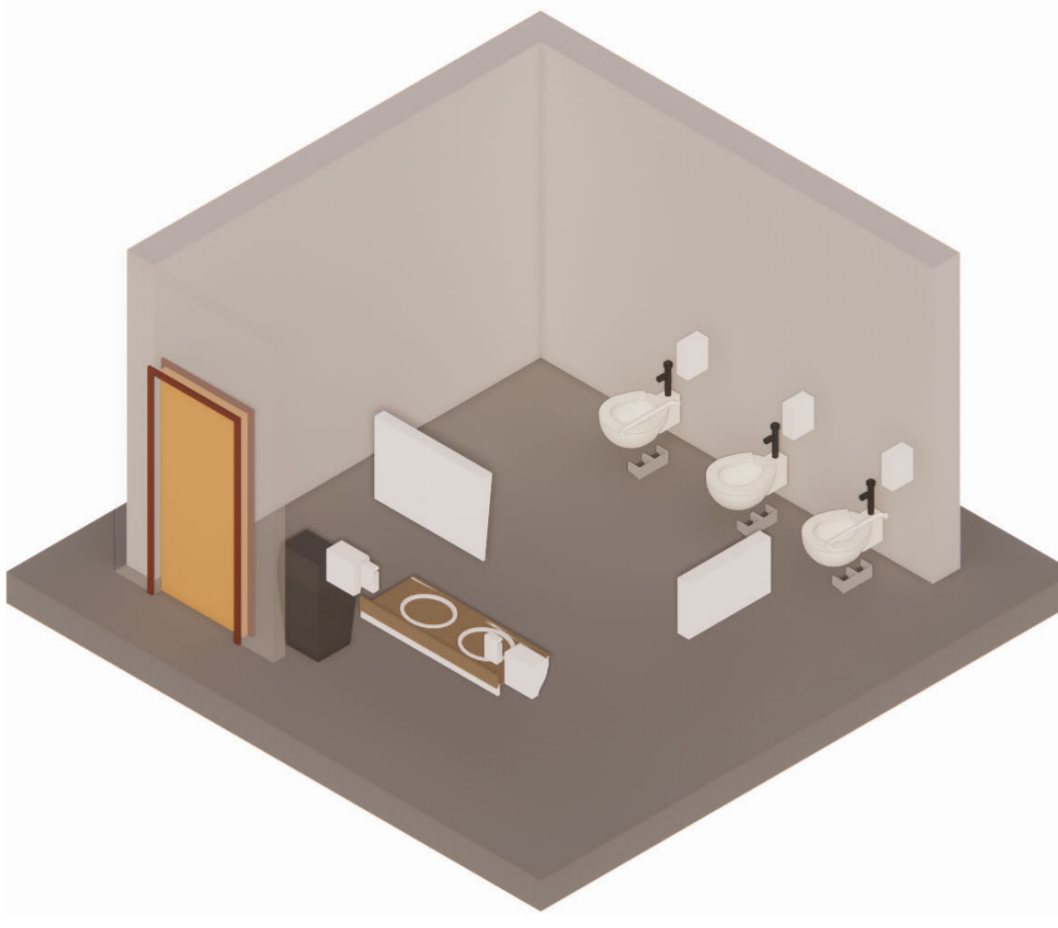

CABINA BAÑO



HABITACION 1

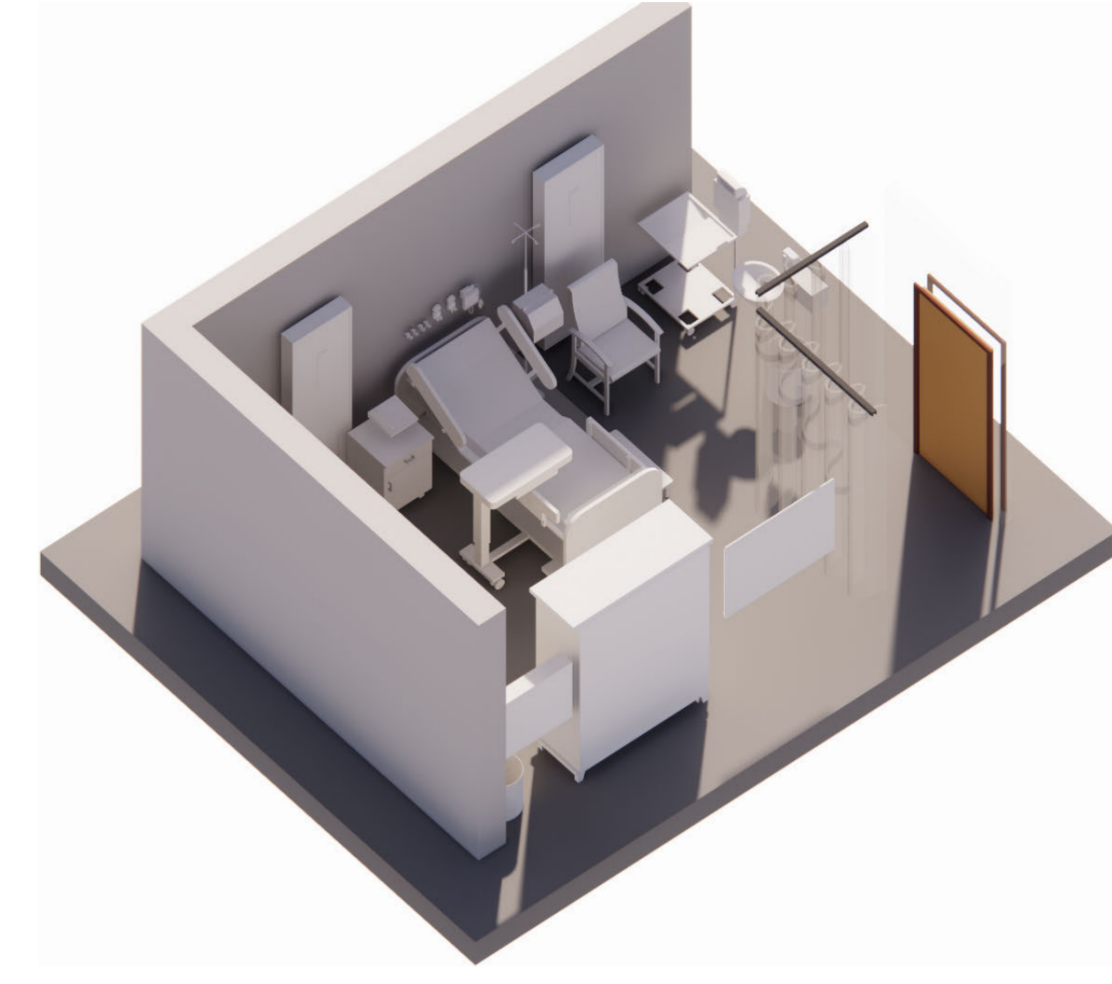

HABITACION 2

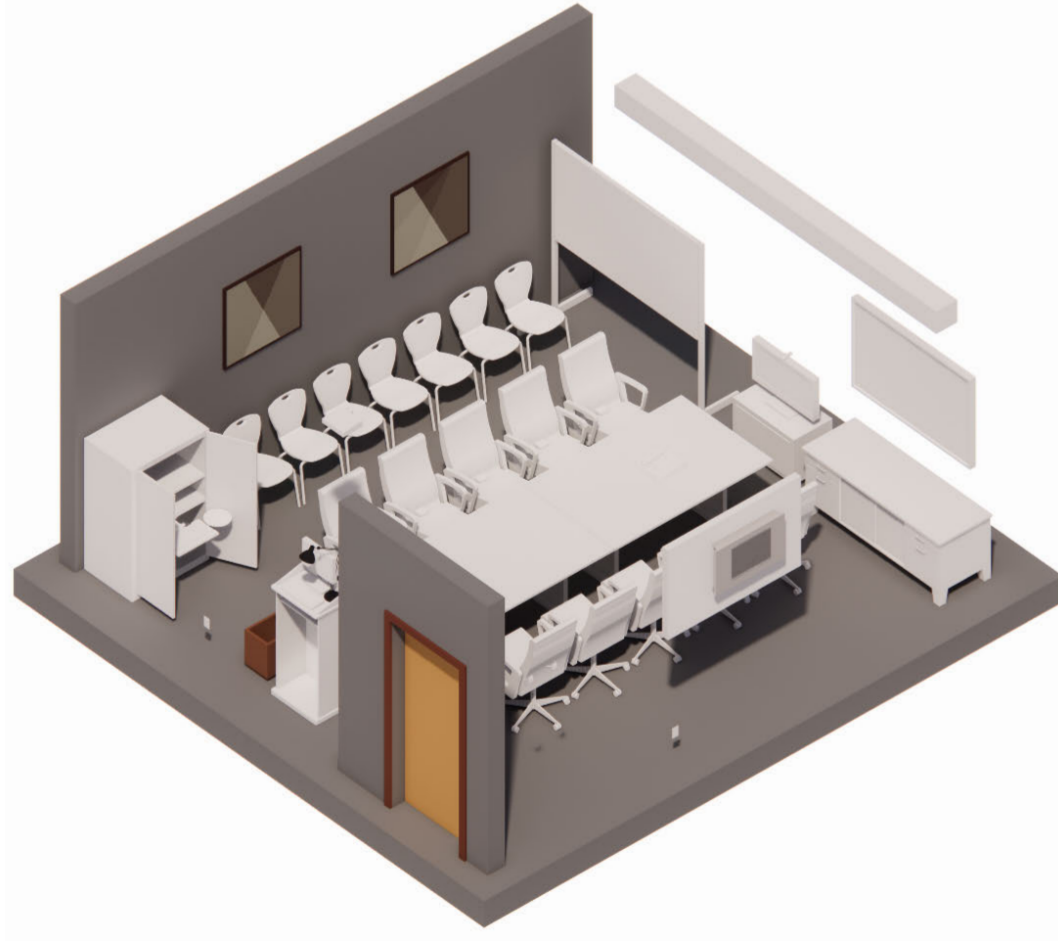

OFICINA

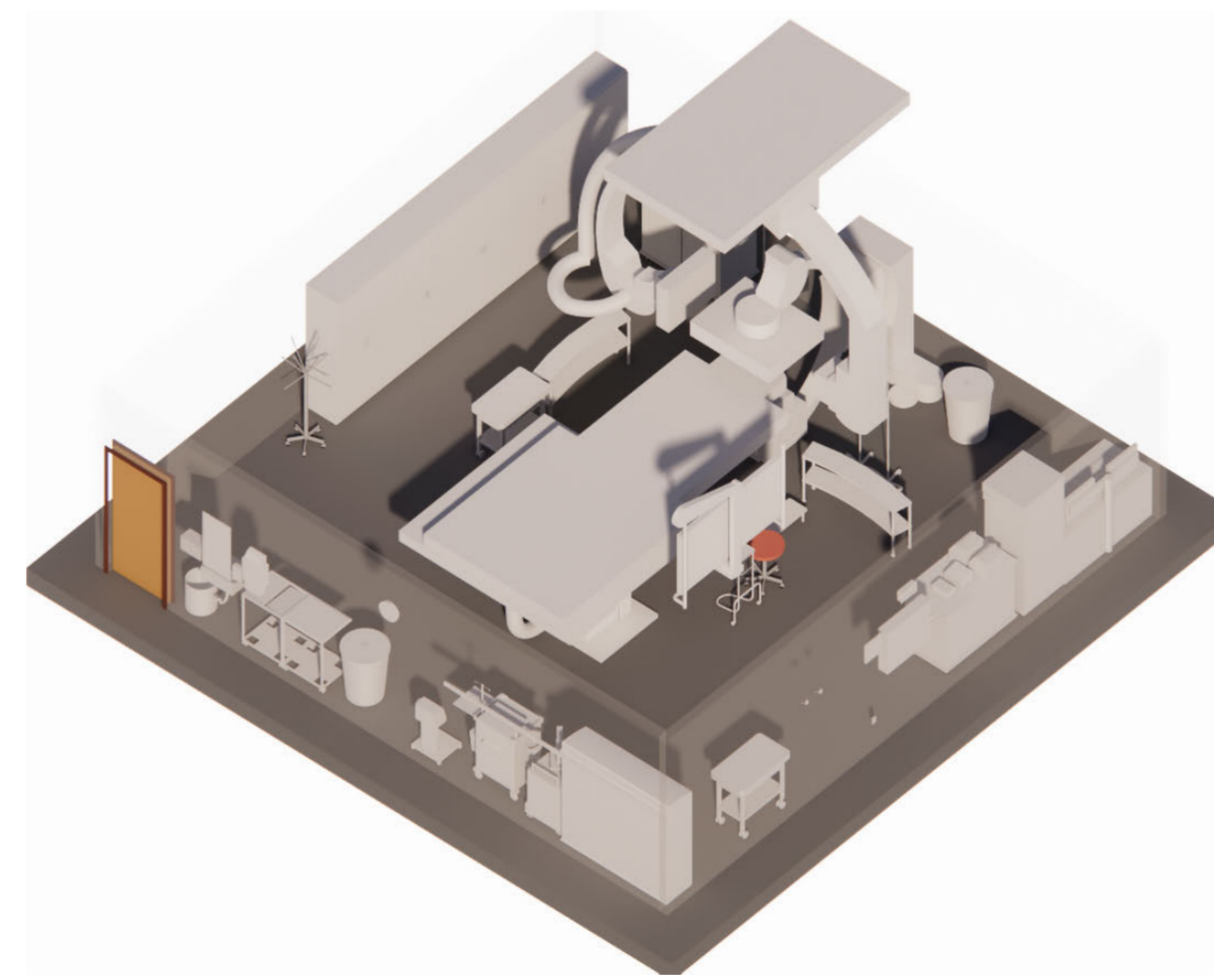

RAYOS X



BAÑO DISCAPACITADOS



FACULTAD DE ARQUITECTURA

PROYECTO TEMATICO DE GRADO

PROYECTO:
**EQUIPAMIENTO DE SALUD Y BIENESTAR SOCIAL
 HOSPITAL UNIVERSITARIO
 PAZ DE ARIPORO, CASANARE**
BOGOTÁ 2023

CONVENCIONES:

CURSO:
OPCIÓN ENFASIS GRUPO 6

CONTIENE:
RENDERS

OBSERVACIONES:

| | |
|-----------------------|---|
| ESCALA: N/A | FECHA: 01 DE DICIEMBRE DEL 2023 |
|-----------------------|---|

| | |
|--|---------------------------------|
| ARCHIVO: Formato Rótulo para Book de Planos.dwg | FECHA COPIA: 01/12/23 |
|--|---------------------------------|

| | |
|---|--|
| DIBUJO: Yenny Otero Mosquera David Felipe Arevalo | ELABORACIÓN: Yenny Otero Mosquera David Felipe Arevalo |
|---|--|



FACULTAD DE ARQUITECTURA

PROYECTO TEMATICO DE GRADO

PROYECTO:
**EQUIPAMIENTO DE SALUD Y BIENESTAR SOCIAL
 HOSPITAL UNIVERSITARIO
 PAZ DE ARIPORO, CASANARE**

BOGOTÁ 2023

CONVENCIONES:

CURSO:
OPCIÓN ENFASIS GRUPO 6

CONTIENE:
RENDERS

OBSERVACIONES:

| | |
|-----------------------|---|
| ESCALA: N/A | FECHA: 01 DE DICIEMBRE DEL 2023 |
|-----------------------|---|

| | |
|--|---------------------------------|
| ARCHIVO: Formato Rótulo para Book de Planos.dwg | FECHA COPIA: 01/12/23 |
|--|---------------------------------|

| | |
|---|--|
| DIBUJO: Yenny Otero Mosquera David Felipe Arevalo | ELABORACIÓN: Yenny Otero Mosquera David Felipe Arevalo |
|---|--|

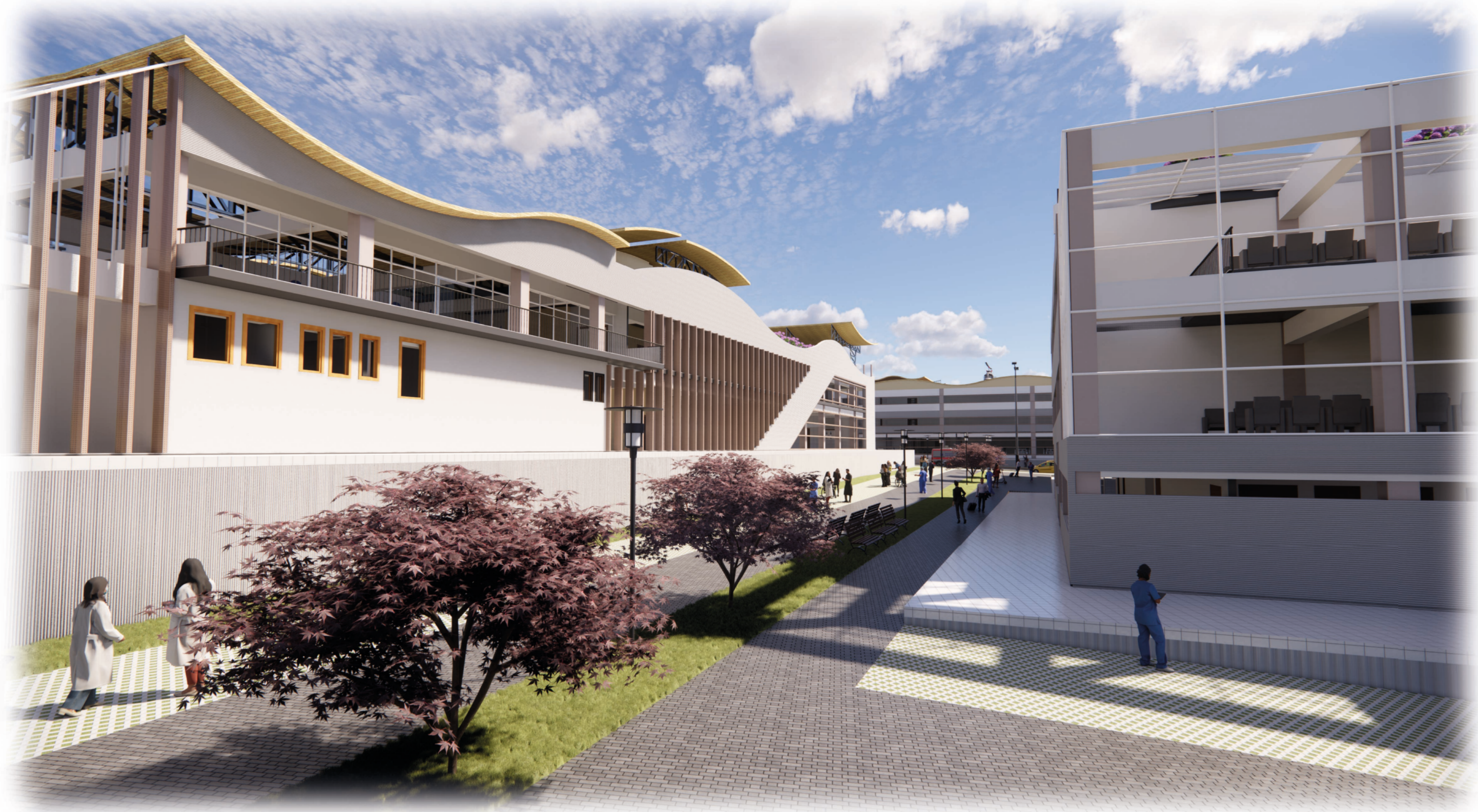

FACULTAD DE ARQUITECTURA

PROYECTO TEMATICO DE GRADO

PROYECTO:
**EQUIPAMIENTO DE SALUD Y BIENESTAR SOCIAL
HOSPITAL UNIVERSITARIO
PAZ DE ARIPORO, CASANARE**

BOGOTÁ 2023

CONVENCIONES:

CURSO:
OPCIÓN ENFASIS GRUPO 6

CONTIENE:
RENDERS

OBSERVACIONES:

| | |
|----------------------------|---|
| ESCALA: INDICADA | FECHA: 01 DE DICIEMBRE DEL 2023 |
|----------------------------|---|

| | |
|--|---------------------------------|
| ARCHIVO: Formato Rótulo para Book de Planos.dwg | FECHA COPIA: 01/12/23 |
|--|---------------------------------|

| | |
|---|--|
| DIBUJO: Yenny Otero Mosquera David Felipe Arevalo | ELABORACIÓN: Yenny Otero Mosquera David Felipe Arevalo |
|---|--|



FACULTAD DE ARQUITECTURA

PROYECTO TEMÁTICO DE GRADO

PROYECTO:
**EQUIPAMIENTO DE SALUD Y BIENESTAR SOCIAL
 HOSPITAL UNIVERSITARIO
 PAZ DE ARIPORO, CASANARE**

BOGOTÁ 2023

CONVENCIONES:

CURSO:
OPCIÓN ENFASIS GRUPO 6

CONTIENE:
RENDERS

OBSERVACIONES:

| | |
|----------------------------|---|
| ESCALA: INDICADA | FECHA: 01 DE DICIEMBRE DEL 2023 |
|----------------------------|---|

| | |
|--|---------------------------------|
| ARCHIVO: Formato Rótulo para Book de Planos.dwg | FECHA COPIA: 01/12/23 |
|--|---------------------------------|

| | |
|---|--|
| DIBUJO: Yenny Otero Mosquera David Felipe Arevalo | ELABORACIÓN: Yenny Otero Mosquera David Felipe Arevalo |
|---|--|



FACULTAD DE ARQUITECTURA

PROYECTO TEMATICO DE GRADO

PROYECTO:

**EQUIPAMIENTO DE SALUD Y BIENESTAR SOCIAL
HOSPITAL UNIVERSITARIO
PAZ DE ARIPORO, CASANARE**

BOGOTÁ 2023

CONVENCIONES:

CURSO:

OPCIÓN ENFASIS GRUPO 6

CONTIENE:

RENDERS

OBSERVACIONES:

| | |
|------------|---------------------------------|
| ESCALA: | FECHA: |
| N/A | 01 DE DICIEMBRE DEL 2023 |

| | |
|--|-----------------|
| ARCHIVO: | FECHA COPIA: |
| Formato Rótulo para Book de Planos.dwg | 01/12/23 |

| | |
|---|---|
| DIBUJO: | ELABORACIÓN: |
| Yenny Otero Mosquera David Felipe Arevalo | Yenny Otero Mosquera David Felipe Arevalo |



**FACULTAD DE
ARQUITECTURA**

**PROYECTO TEMATICO
DE GRADO**

PROYECTO:
**EQUIPAMIENTO DE SALUD Y
BIENESTAR SOCIAL
HOSPITAL UNIVERSITARIO
PAZ DE ARIPORO, CASANARE**

BOGOTÁ 2023

CONVENCIONES:

CURSO:
OPCIÓN ENFASIS GRUPO 6

CONTIENE:
RENDERS

OBSERVACIONES:

| | |
|-----------------------|---|
| ESCALA: N/A | FECHA: 01 DE DICIEMBRE DEL 2023 |
|-----------------------|---|

| | |
|---|---------------------------------|
| ARCHIVO: Formato Rótulo para Book de Planos.dwg | FECHA COPIA: 01/12/23 |
|---|---------------------------------|

| | |
|---|--|
| DIBUJO: Yenny Otero Mosquera David Felipe Arevalo | ELABORACIÓN: Yenny Otero Mosquera David Felipe Arevalo |
|---|--|