

PROPUESTA DE RUTAS: LA URIBE.

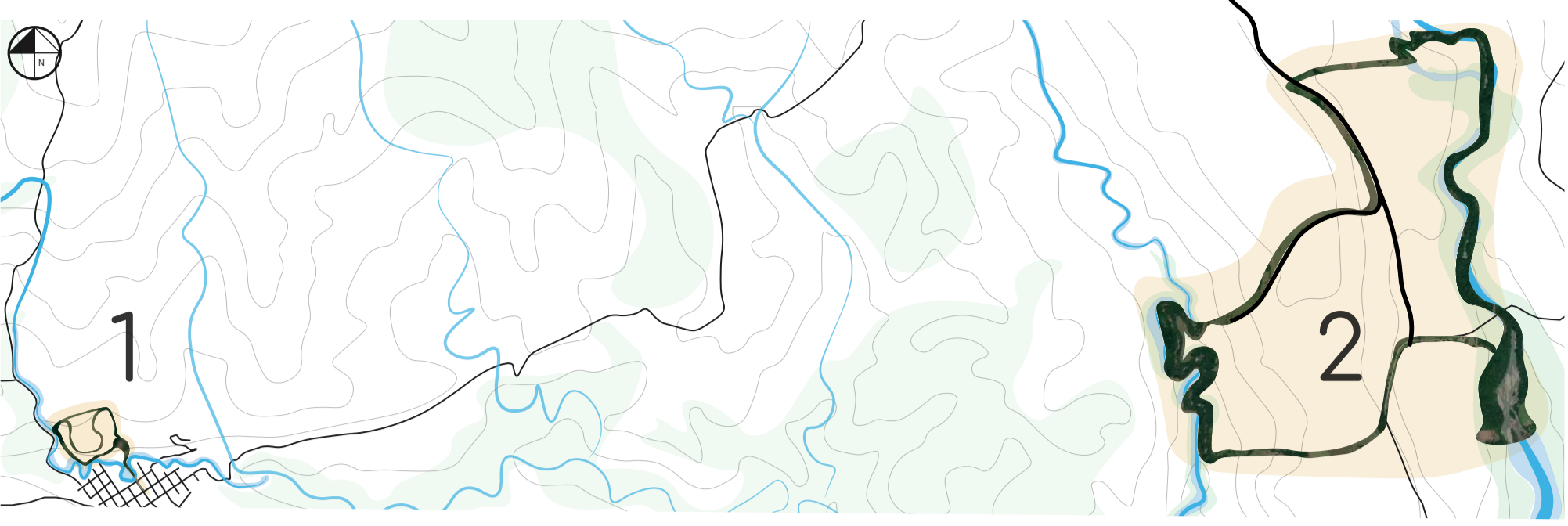

CONCEPTUALIZACIÓN

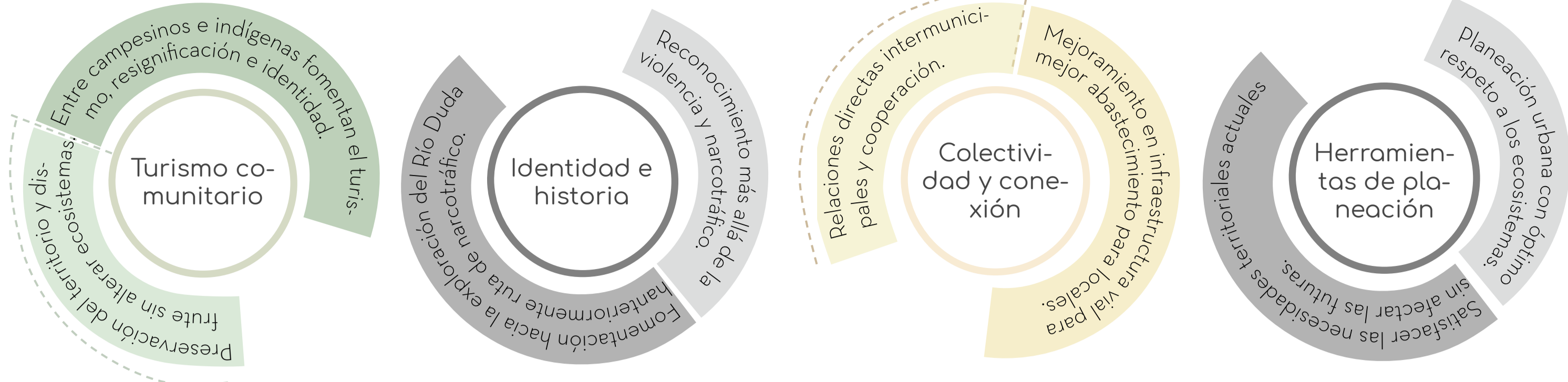

RUTA 2 - Natural deportiva



9,0km enfocada a la contemplación natural, deportes y actividades al aire libre, como senderismo y tubing; se propone una vía para generar mejor comunicación entre las fincas y hacia complejo hotelero rurales, con el propósito de no saturar el casco urbano del municipio, junto a un complejo de actividades extremas y pesca deportiva.

- | | | | |
|----------------|-----------------|------------------|--|
| Natural | Cultural | Funcional | Puntos escenarios imaginarios. |
| Quebradas | Fincas agro | Accesibilidad | 1 Punto de partida: Nudo carretera municipal y finquera. |
| Bosque | Recorridos | Mirador | 2 Cuatro Cascadas. --- Cascada de los Enamorados |
| Fauna | Deportes | Hotel | 3 Nudo complejo hotelero. --- Cortinas el Diamante |
| Marco visual | Vocación | Conectividad | 4 Descenso Cañón Guape. --- Cascada las Persianas |
| | | | 5 Punto de encuentro. |

Flora y fauna

- Peces: Chafalote, Boga Rayada, Cocabolo.
- Aves: Corocoro, Azulejo, Piranga.
- Mariposa Pavo Real.
- Mono Aullador Rojo, Jaguar.
- Chigüiro, Iguana, Rana, Mapaná.
- Plantas: Pomarrosa, Cinco Negritos.

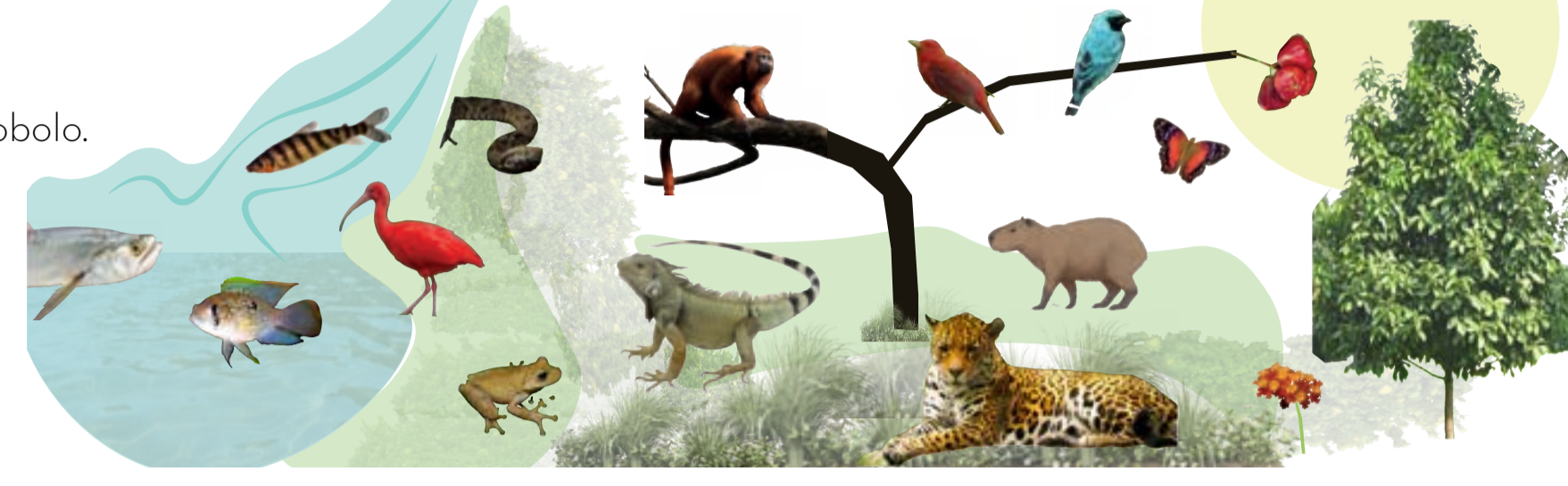

Composición

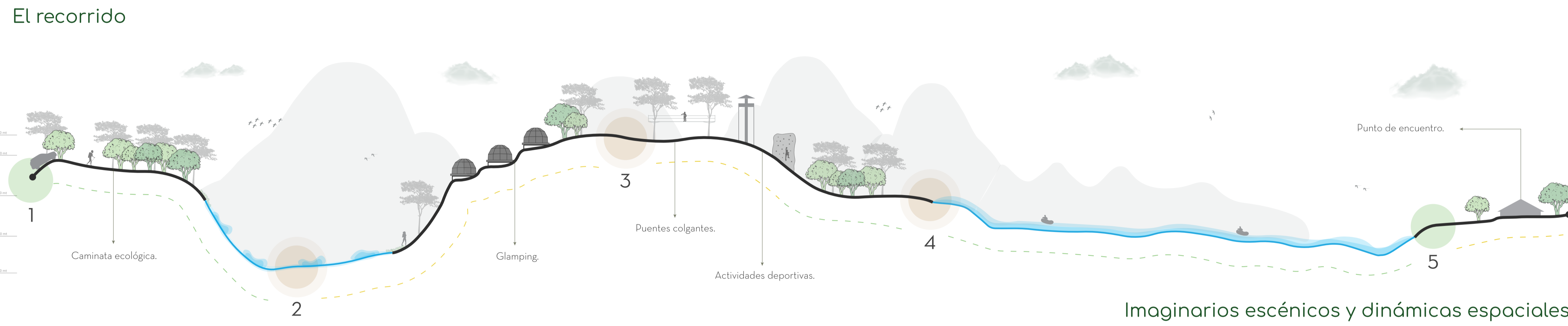
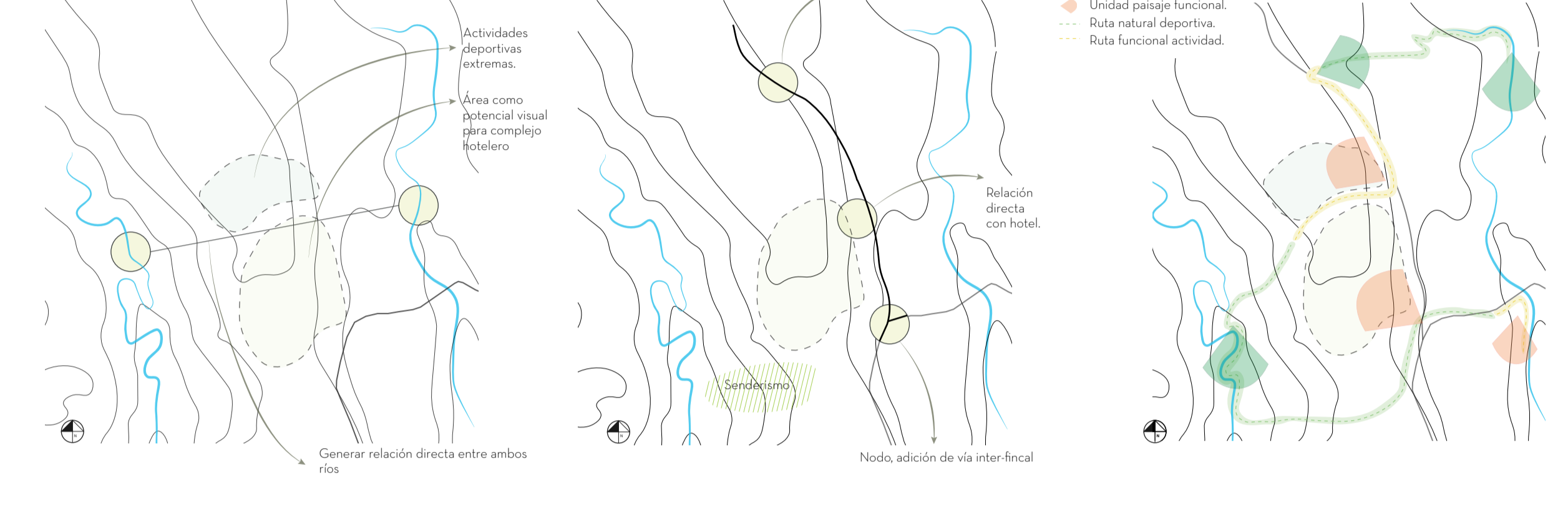

1 Dinámica: Nudo Vía Mesetas - La Uribe

Vía nueva carácter inter-fincal, generando un nodo junto a la vía Mesetas - Uribe, que da el concepto de bienvenida para el inicio de la ruta.



- 1 Recualificación de vía deteriorada, para mejoramiento de red de abastecimientos.
- 2 Generación "nodo rural" como punto estratégico de partida.
- 3 Vía nueva alterna que comunica complejo hotelero y fincas agro.

2 Cuatro Cascadas.



- 1 Cascada de los Enamorados. Punteo contemplativo + experiencia. Concepto "amor".
- 2 Cascada del Ángel. Descento 16 mts.
- 3 Cascada las Persianas. Plataforma tipo tarima multifuncional.

3 Cortinas el Diamante.

Creación de marco visual para generar experiencia de contemplación. Espacio nudo simple. Actividad extrema descenso.



- 1 Árboles. Arbustos y plantas. Visual natural. Quebrada.
- 2 Caminos. Columpio. Caminata. Contemplación.
- 3 Árboles. Arbustos y plantas. Visual natural. Quebrada.
- 4 Caminos. Sin barandas. Caminata. Contemplación.

3 Dinámica: Nudo de actividades.

Cruce entre propuestas nuevas de vías que conectan: complejo hotelero + complejo deportivo + fincas agro que prestan servicio para pesca deportiva.

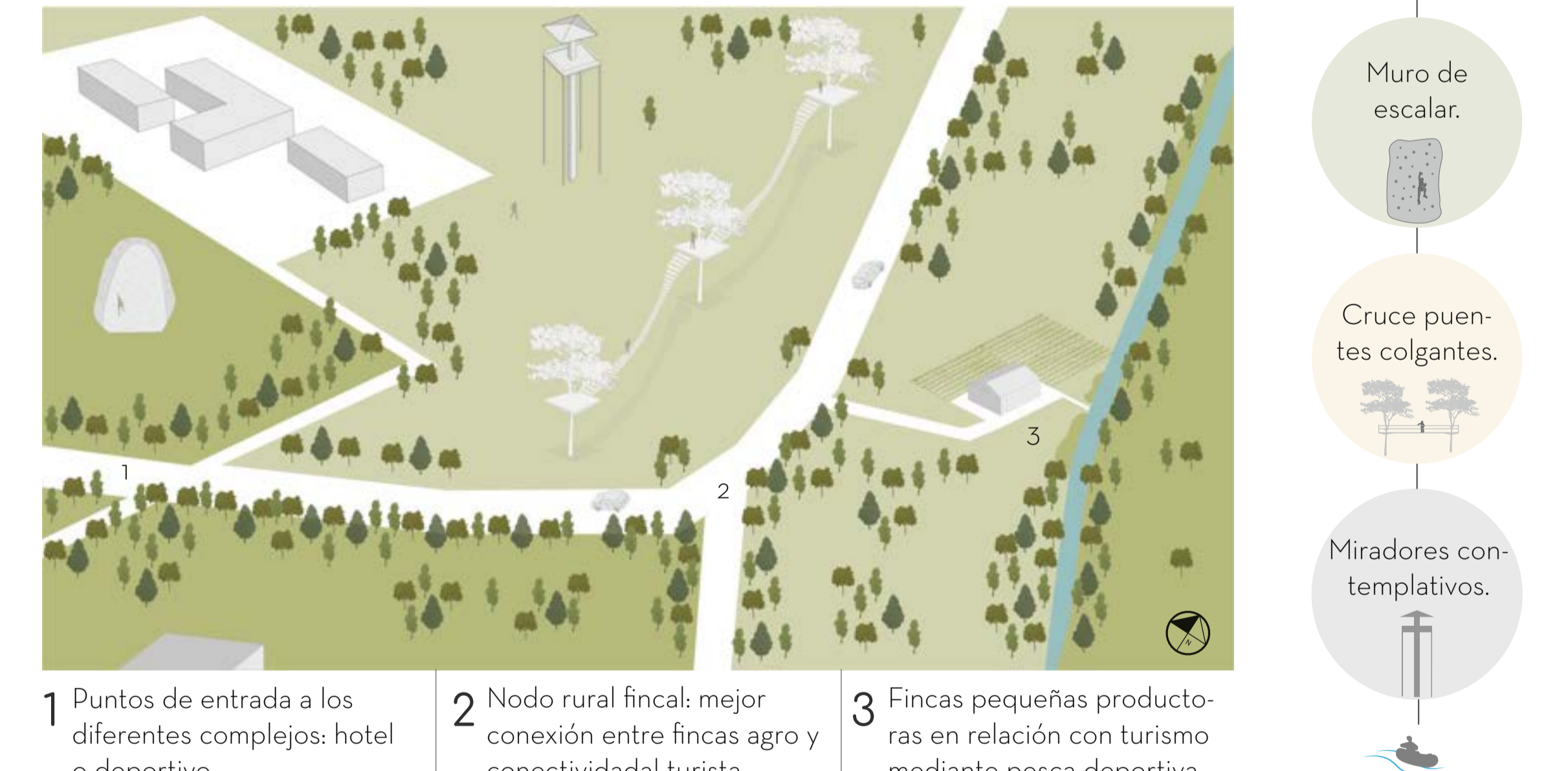

- 1 Puntos de entrada a los diferentes complejos: hotel o deportivo.
- 2 Nodo rural fincal: mejor conexión entre fincas agro y conectividad turista.
- 3 Fincas pequeñas productoras en relación con turismo mediante pesca deportiva.

Dinámica entre puntos 1-3: Complejo hotelero.

Ubicado a 1tkm del casco urbano de Uribe, para evitar que el mismo municipio se sature de hoteles y que se convierta en un lugar de paso, así mismo busca conexión directa con la naturaleza sin ser turismo depredador.

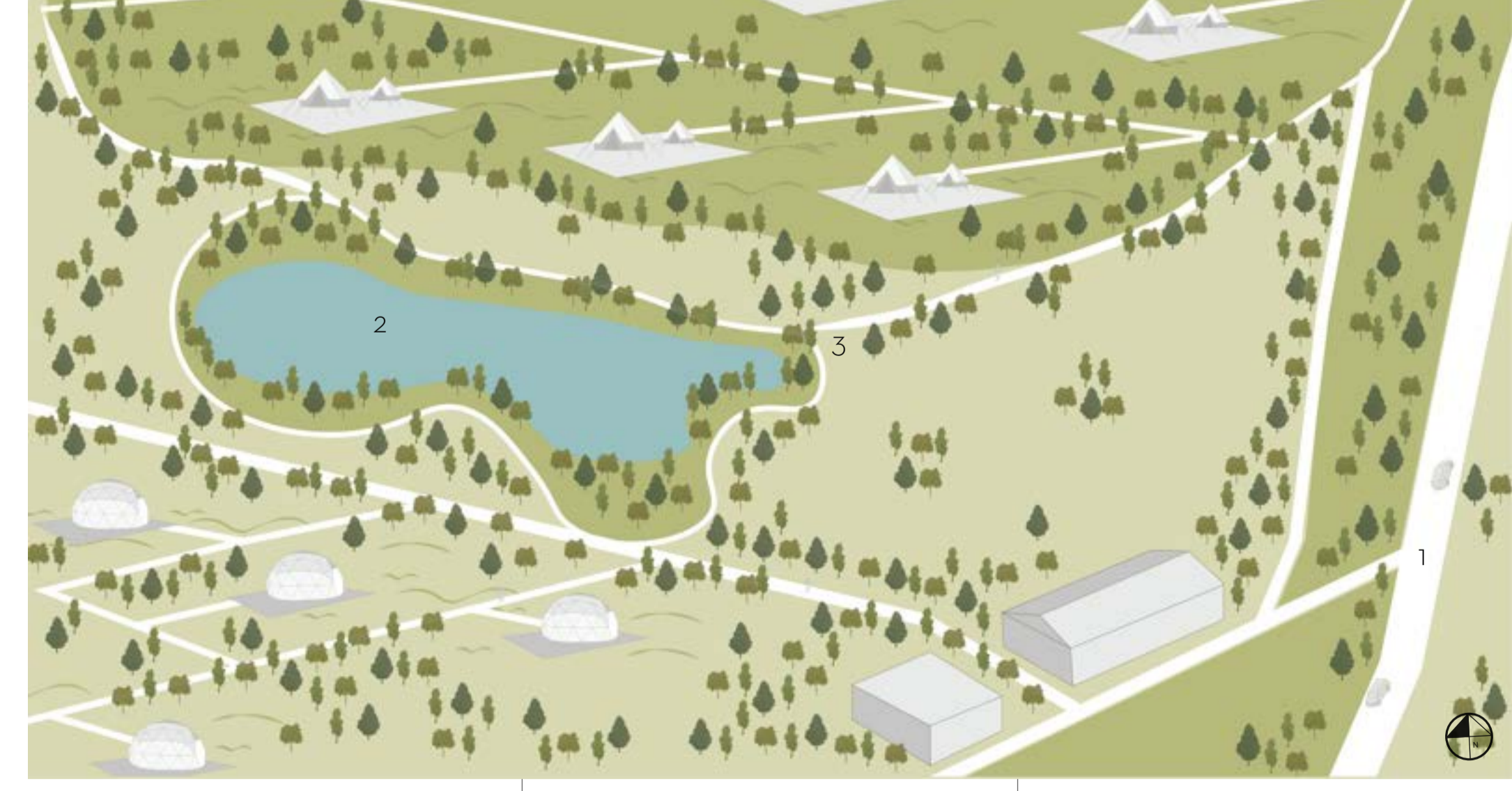

- 1 Vía nueva fincal: genera conexión directa entre los locales y turistas.
- 2 Creación de cuerpo de agua como eje articulador entre las tipologías de "glamping".
- 3 Senderos que brindan conexiones entre los glampings y conexión natural.

4 Cañón del Guape.

Tubing como actividad principal, descenso en gran flotador, corriente suave.



- 1 Árboles. Arbustos y plantas. Visual natural. Quebrada.
- 2 Caminos. Barandas. Caminata. Contemplación.
- 3 Senderización en piedra.
- 4 Plataforma madera. Evita accidentes, su función como puerto.

5 Punto de llegada.

Fin del recorrido y descenso del Cañón, en playa más amplia, casona tipo indígena.



- 1 Árboles. Arbustos y plantas. Visual natural. Quebrada.
- 2 Caminos. Barandas. Caminata. Contemplación.
- 3 Aprovechamiento playa. Funcional, no privado. Uso al borde del río, según actividad, relación directa.

Sendero escénico

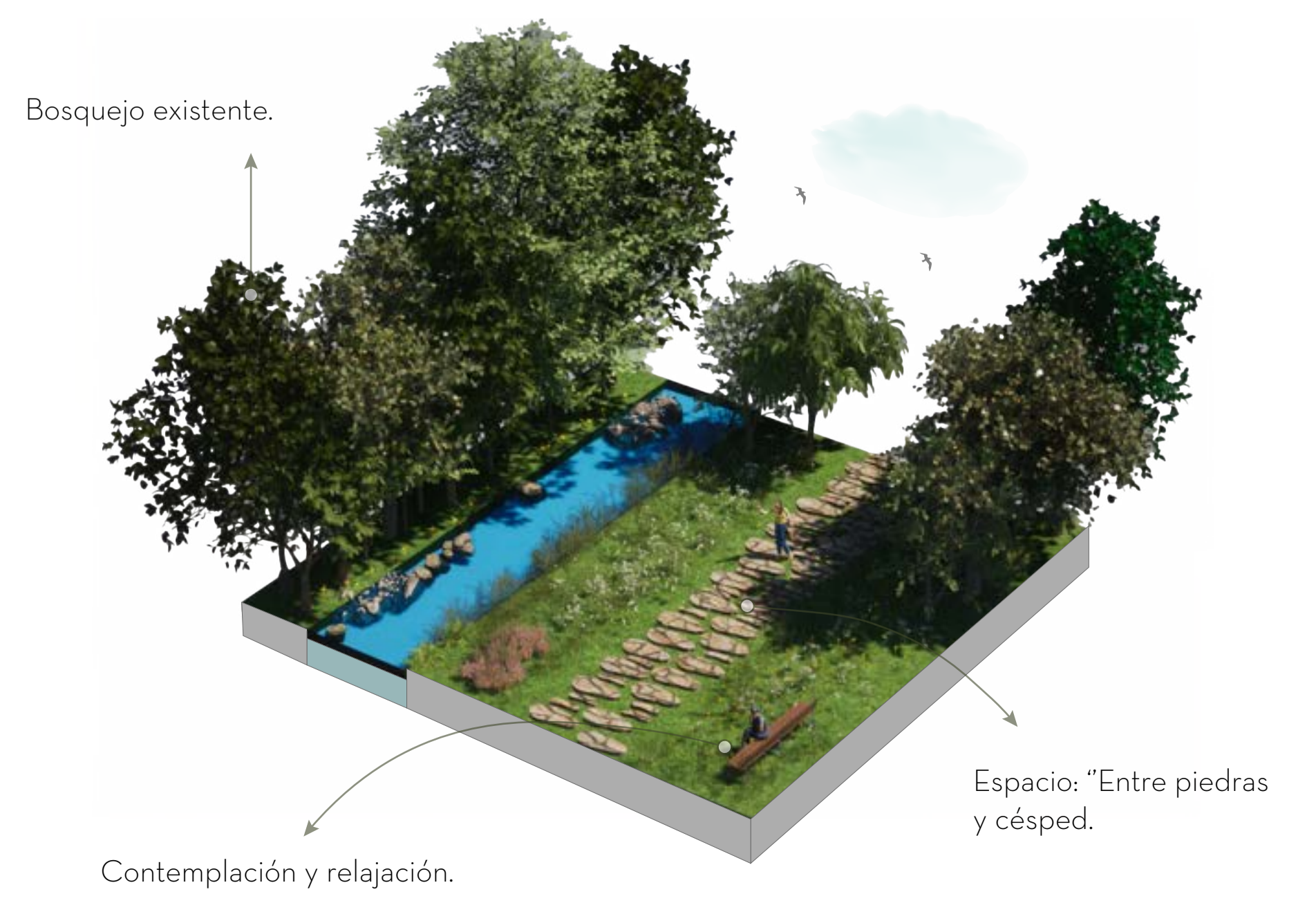

Espacios y servicios

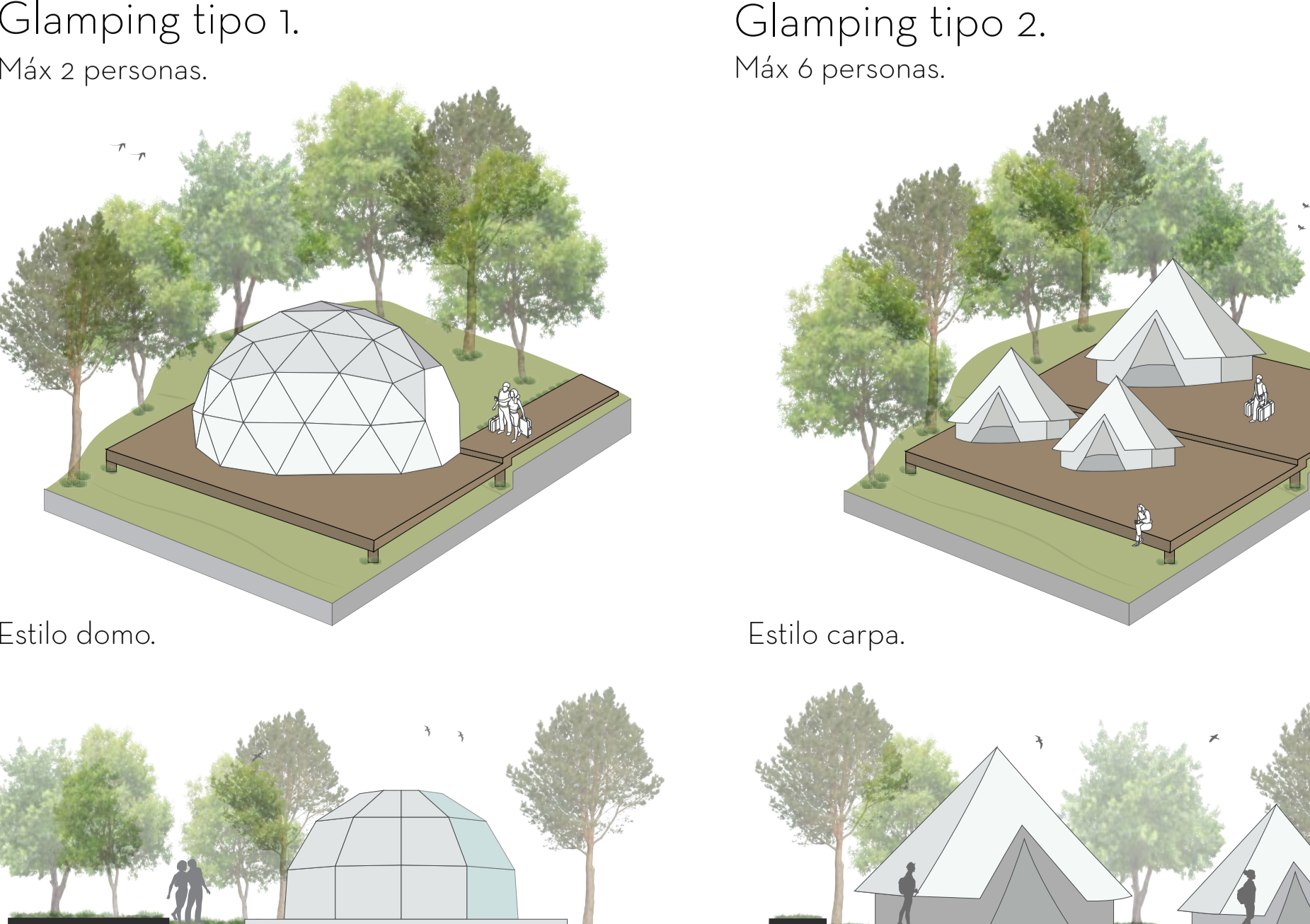

Tipología Finca agro

Fincas pequeñas productoras, con acceso a cuerpo de agua para pesca deportiva. Integración entre el turismo con la producción agrícola.



Kiosko llegada.

