

CONTEXTO: REGIÓN ADMINISTRATIVA Y DE PLANIFICACIÓN ESPECIAL - REGIÓN CENTRAL

Conformado por 6 departamentos, tiene objetivo "impulsar y articular planes regionales de desarrollo social, económico y ambiental". Representa el 40% del PIB nacional.

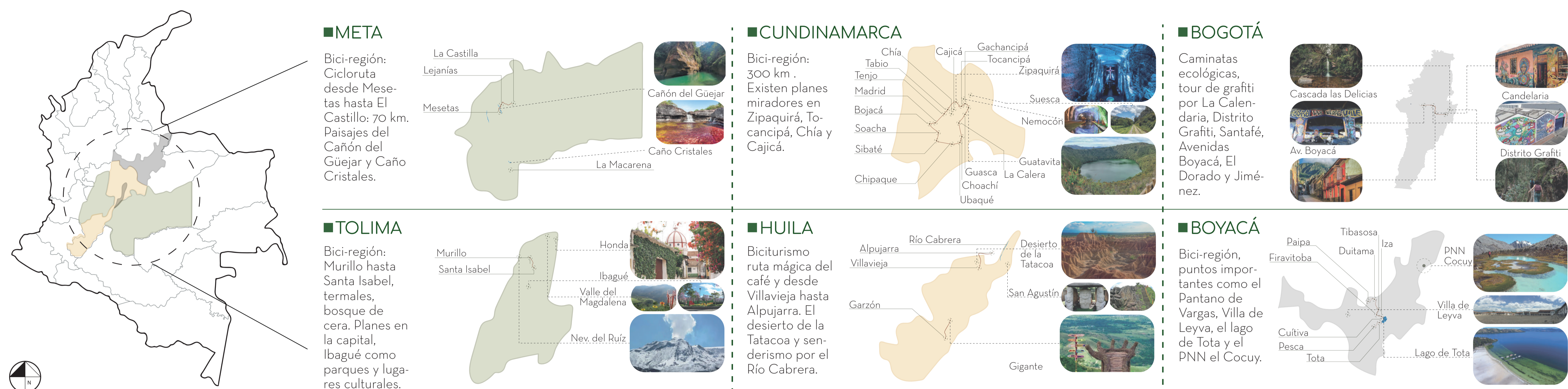

PROBLEMA INVESTIGATIVO

¿Cuáles son los factores que no se han aprovechado dentro de la RAP-E como un potencial herramienta hacia el ecoturismo como promotor de la economía del Meta?

OBJETIVOS

- DESCRIBIR**
los factores que no permiten la eficiencia y coordinación de planes y proyectos de la RAP-E.
- IDENTIFICAR**
los elementos físicos, ambientales y culturales que tiene el departamento para resaltar el ecoturismo.
- ANALIZAR**
las zonas de oportunidad en torno a la cooperación municipal para la aplicación del turismo natural.

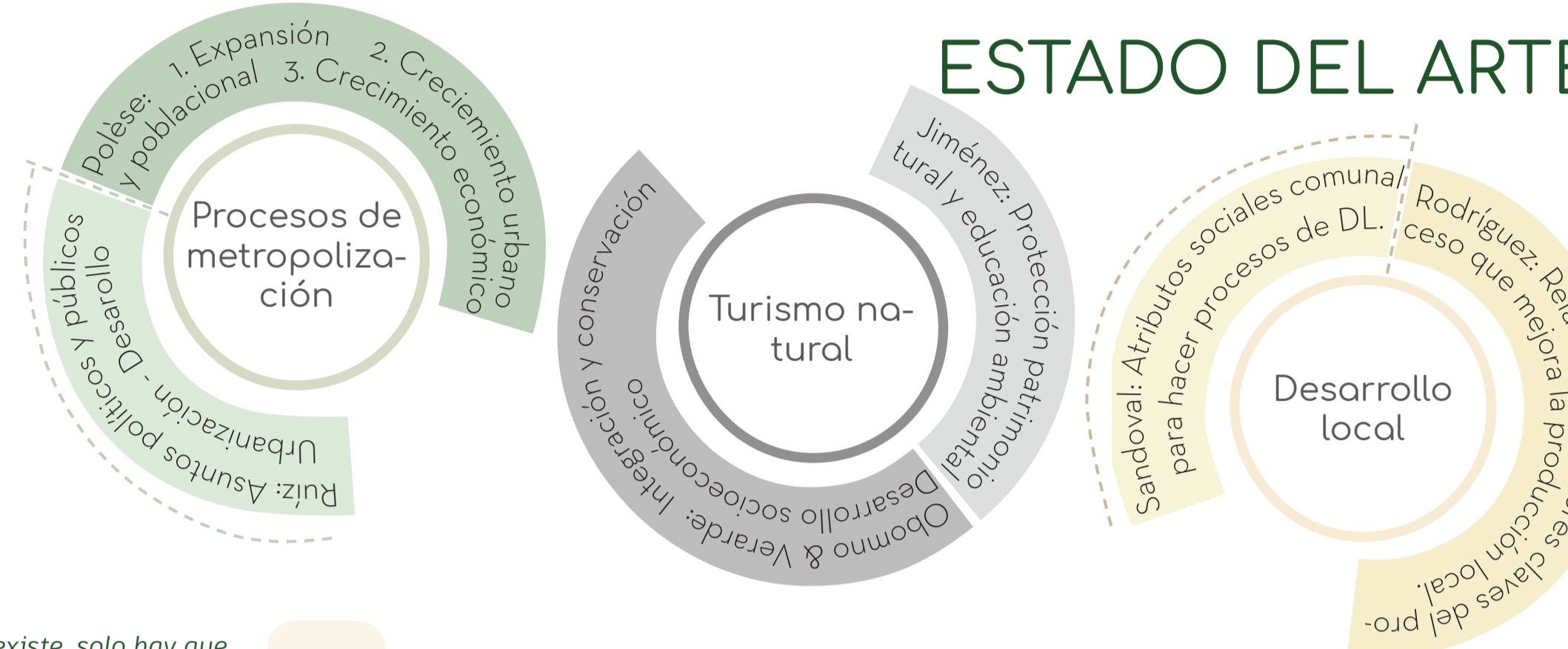

MARCO TEÓRICO

Ineficiencia en la gobernanza metropolitana
"Que el desarrollo regional y metropolitano requiere problemas comunes para crear una necesidad de cooperación entre los gobiernos locales". (Andersson, cap 1,3)
Resistencia en niveles de gobiernos: Los gobiernos locales tienden a competir más que a cooperar entre sí.
Falta de participación pública: Los órganos no incluyen miembros elegidos por el pueblo. Falta de voluntad política y compromiso.
Incoherencia en usos de la tierra: "La eficiencia económica y la equidad social están en conflicto" (Ortiz y Kamiya).

Poca inversión a la innovación del ecoturismo
El ecoturismo prioriza la conservación de la naturaleza, en donde busca la preservación de su riqueza natural y cultural, además contribuye al desarrollo social y económico local generando un mínimo impacto. (Jiménez, 2013)
Cultura ciudadana limitada: Fortalecer la acción participativa social y crear sensibilidad política, social y ambiental.
Falta de espacios para la innovación: Falta de protección de los recursos naturales.
Poca coordinación pública y privada: "Llevar el turismo sin alterar el ecosistema, explorar fincas productoras de leche, café o cacao para el DL".

Factores naturales alternos para el DL
"El recurso natural ya existe, solo hay que explorar más porque se va al mismo charco y a la misma finca, además con esas vías si no es con camioneta no entra"
"Proceso por el que se lleva a cabo una acción desde la población local, por oposición a la que lleva a cabo un agente externo" (Coffey y Polèse)
El aprendizaje colectivo, se da dentro de una gobernanza territorial, y participación cooperativa para función y ejecución de políticas.
"No hay quien los atienda allá en la parte alta del Guejar, además existen más ríos y paisajes que explorar"
"Los deportes extremos no son todo el turismo natural para ejercer; entre la comunidad se debería capacitar la gente para generar una apropiación e identidad".

LÍNEA DEL TIEMPO

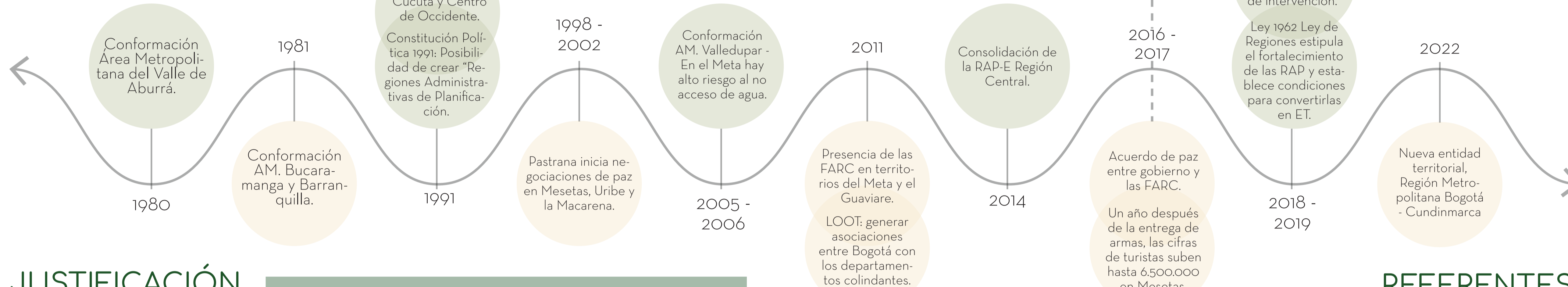

JUSTIFICACIÓN



■ Criterios turísticos - clasificación del territorio

Red vial	
Ríos y cuerpos hídricos	
Capital departamento	
Municipios	
Parque Nacional Natural	Chingaza, Páramo Sumapaz, Cordillera de los picachos, Tinigua, Sierra de la Macarena
Rutas turísticas	Ruta del Piedemonte llanero, Ruta Amanecer llanero, Ruta Embrujo llanero, Ruta Sierra de la Macarena
Zonas gastronómicas	Cabalgatas ecológicas
Rafting	Parque deportes
Arte rupestre	Mirador
Resguardo indígena	Observación delfines
Puntos turísticos	Bioparque los Ocarros, Parque las Malokas, Tiuna Park, Torre Mirador Puerto López, Rafting Río Ariari, Cañón del Guejar, Cañón del Guape, Museo Guayupe, Puerto Rico, Caño Cristales, Resguardo indígena Puerto Gaitán

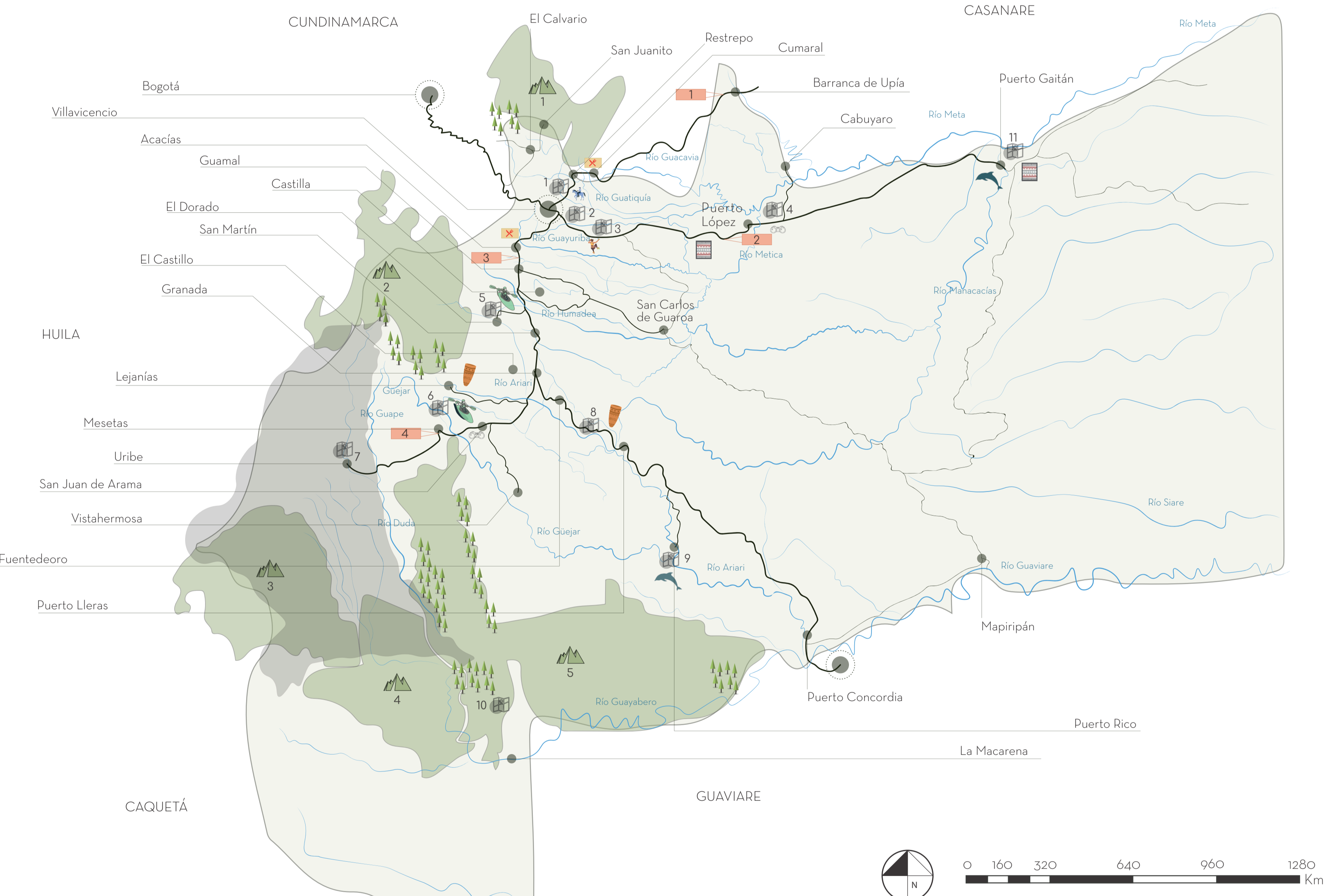

PROPUESTA URBANA REGIONAL

■ Área Metropolitana de Villavieja, en torno al turismo.

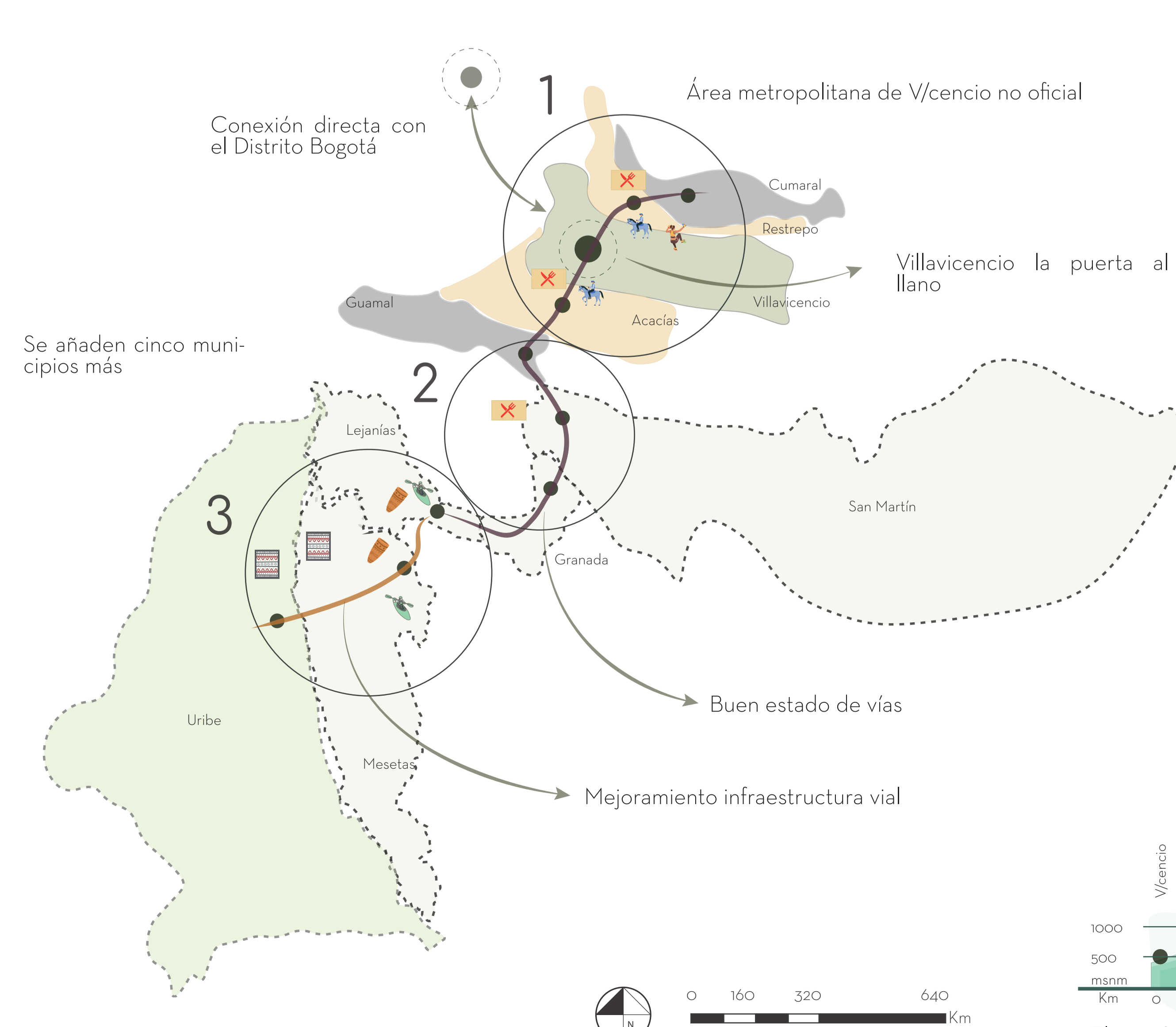

PROBLEMA PROYECTUAL

¿Qué estrategias de planificación y paisajísticas se pueden implementar en el Municipio de la Uribe para la creación de rutas de ecoturismo como aporte al desarrollo local?

OBJETIVOS PROYECTUALES

- CLASIFICAR**
los diferentes usos del suelo del territorio de acuerdo a sus cualidades físico, ambientales y económicas.
- IDENTIFICAR**
los elementos físicos, ambientales y culturales del municipio para resaltar el ecoturismo como alternativa al DL.
- CARACTERIZAR**
el área de estudio por unidades de valoración.
- PROPONER**
rutas de ecoturismo que integre la producción local con los valores naturales y culturales.

Sectorización y clasificación.

- ZONA:** Gastronómica y cabalgatas y parques.
- ZONA:** Hotelera - vivienda campestre.
- ZONA:** Turismo natural y cultural.

Proceso de metropolización / genera
Relaciones directas intermunicipales
Proceso en las fronteras de conurbación
Mejores redes de abastecimientos.

Elevación: 0, 500, 1000 msnm. Escala: 0, 20, 40, 60, 80, 100, 120, 140, 160, 180, 200 Km.