

CENTRO AGROPRODUCTIVO

CÓMO MOTOR ECONÓMICO SOSTENIBLE PARA EL DESARROLLO RURAL

EN EL MUNICIPIO DE ALBÁN - CUNDINAMARCA



C3

Profundización



Nivel X

BOOK DE PLANOS

VERSIÓN 4.0

CURSO: Proyecto Opción de Énfasis

INTEGRANTES:

Cubillos Prieto Julieth S.

Pedraza Páez Paula A.

CÓDIGO: POE_GC15_P07

PERIODO 2023 -II

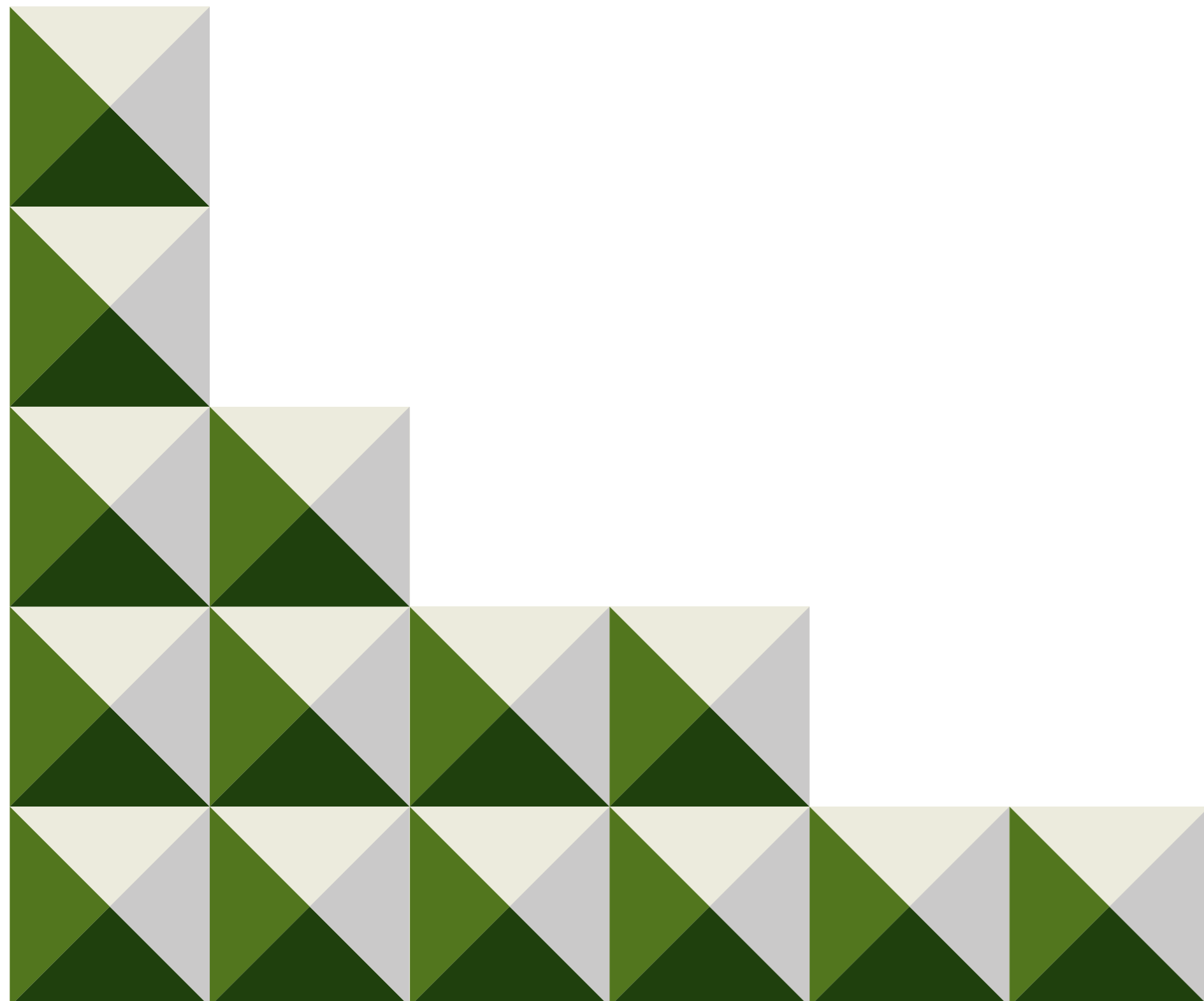

UNIVERSIDAD
La Gran Colombia

FACULTAD DE
ARQUITECTURA



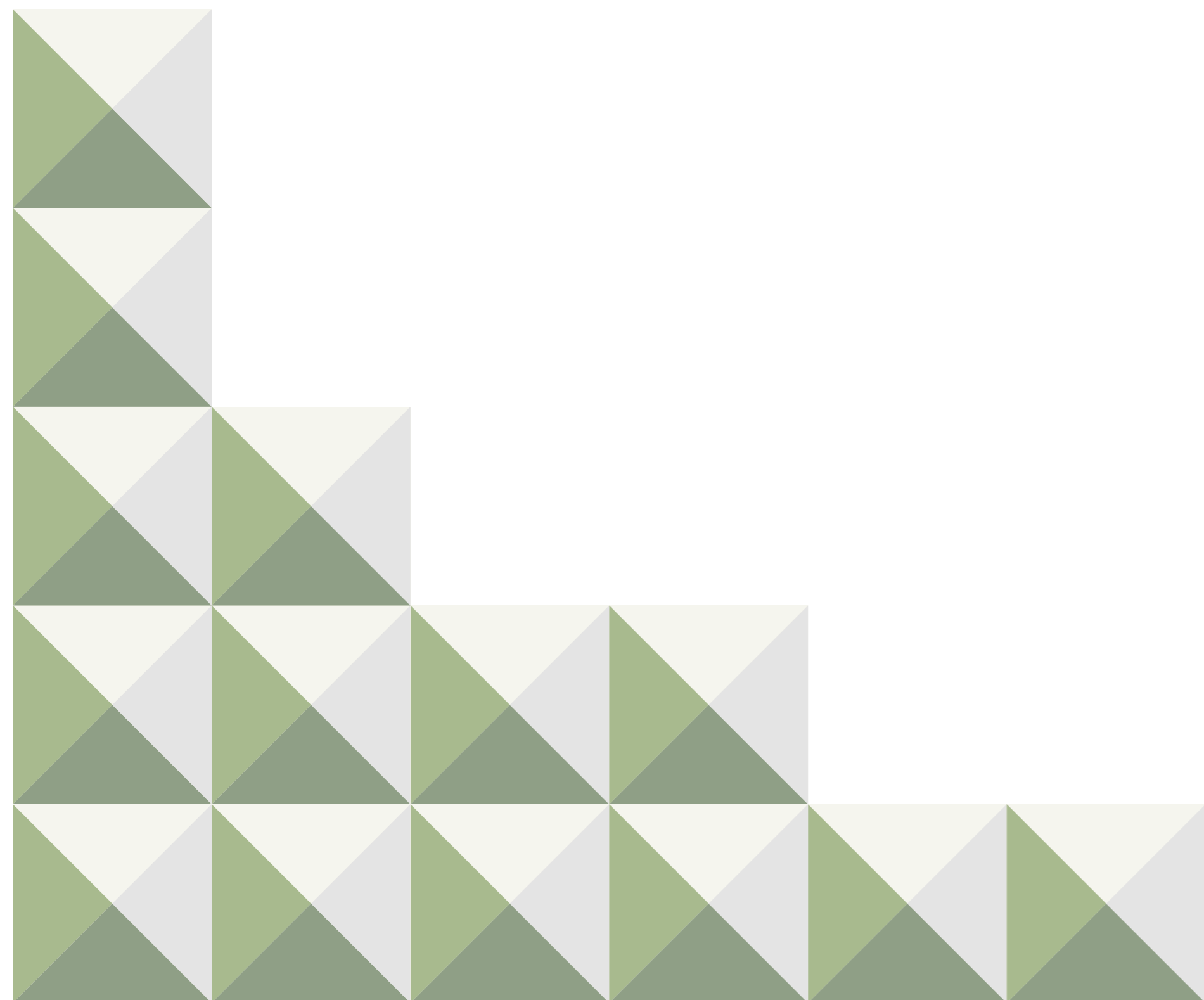

INDICE DE PLANOS

1. LOCALIZACIÓN GENERAL
2. LOCALIZACIÓN ESPECIFICA (CUADRO ÁREAS)
3. URBANISMO INTERNO
4. DETALLES URBANISMO INTERNO
5. PLANTA ARQUITECTONICA PRIMER PISO - EDIFICIO COMERCIAL
6. PLANTA ARQUITECTONICA SEGUNDO PISO - EDIFICIO COMERCIAL
7. PLANTA ARQUITECTONICA CUBIERTA - EDIFICIO COMERCIAL
8. PLANTA ARQUITECTONICA PRIMER PISO - EDIFICIO ADMINISTRATIVO
9. PLANTA ARQUITECTONICA SEGUNDO PISO - EDIFICIO ADMINISTRATIVO
10. SECCIONES TRANSVERSALES -EDIFICIO ADMINISTRATIVO
11. FACHADAS I - EDIFICIO ADMINISTRATIVO
12. FACHADAS II - EDIFICIO ADMINISTRATIVO
13. PLANTA ESTRUCTURAL CIMENTACION - EDIFICIO COMERCIAL
14. PLANTA ESTRUCTURAL COLUMAS - EDIFICIO COMERCIAL
15. PLANTA ESTRUCTURAL SEGUNDO PISO - EDIFICIO COMERCIAL
16. PLANTA ESTRUCTURAL CUBIERTA - EDIFICIO COMERCIAL
17. PLANTA RED HIDRAULICA PRIMER PISO - EDIFICIO COMERCIAL
18. PLANTA RED HIDRAULICA SEGUNDO PISO - EDIFICIO COMERCIAL
19. PLANTA RED DESAGUE PRIMER PISO - EDIFICIO COMERCIAL
20. PLANTA RED CONTRA INCENDIO PRIMER PISO - EDIFICIO COMERCIAL

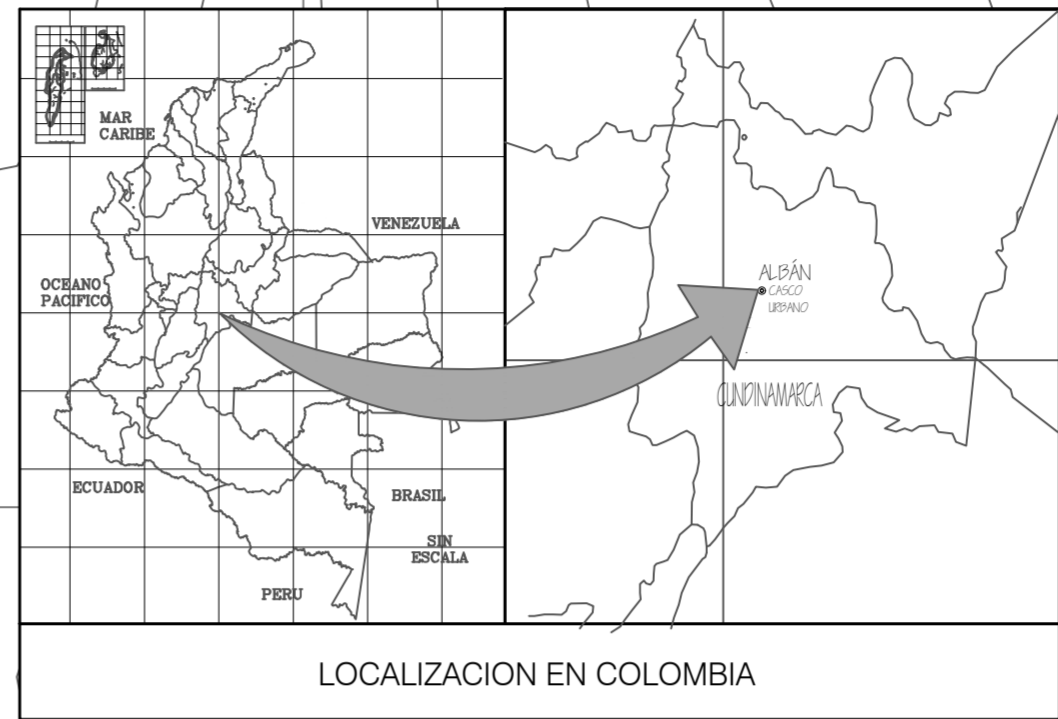
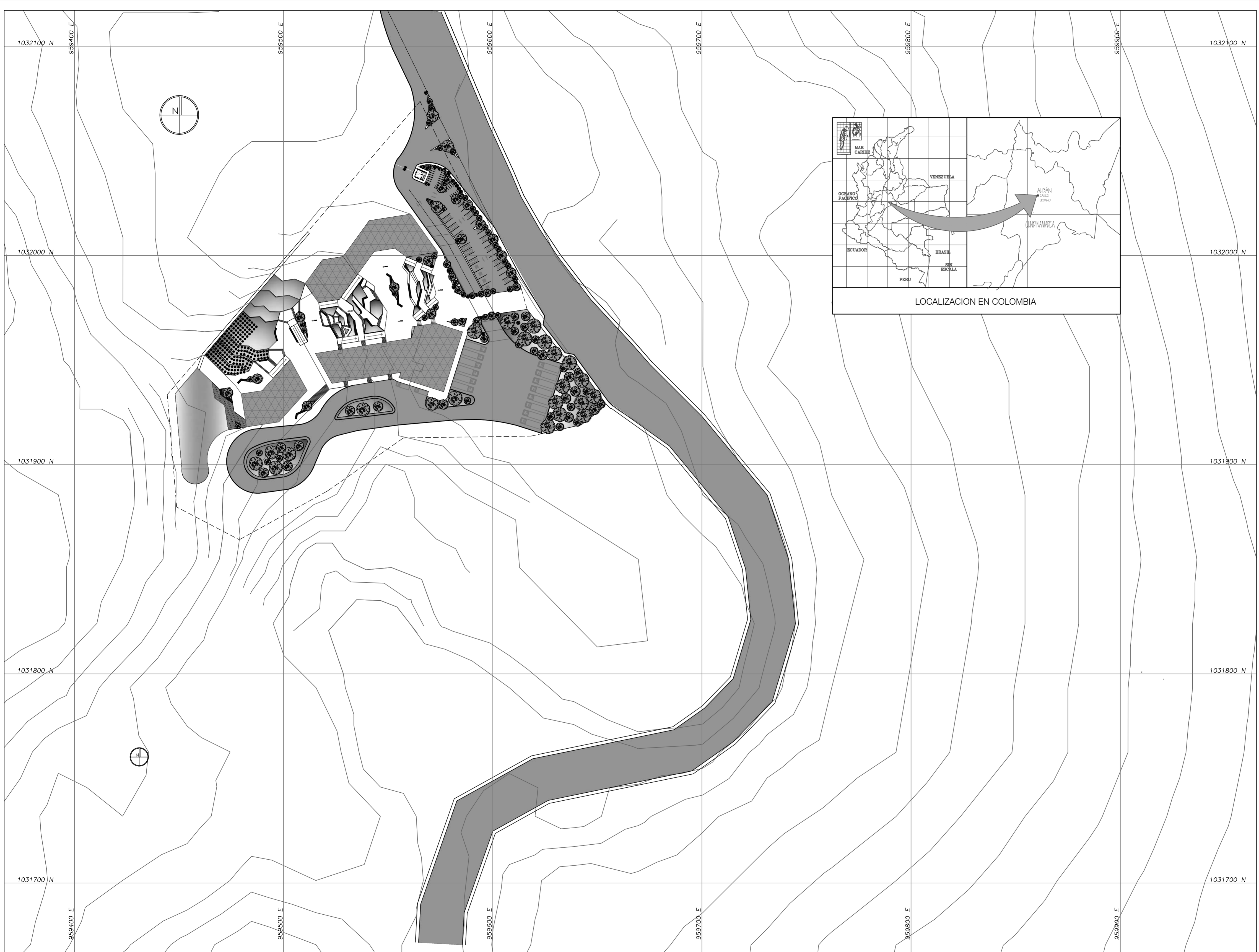

PLANTA LOCALIZACIÓN GENERAL
CENTRO AGROPRODUCTIVO
ESCALA 1:1000

Plano N°	Hoja N°
	
<p>FACULTAD DE ARQUITECTURA</p> <p>PROYECTO DE GRADO</p>	
<p>Proyecto:</p> <p>CENTRO AGROPRODUCTIVO ALBÁN - CUNDINAMARCA</p> <p>BOGOTÁ 2023</p>	
<p>Convenciones:</p>	
<p>Contiene:</p>	
Curso:	Opción Enfasis Grupo 15
Dirige:	Arq.Mg. Alberto Nope
<p>Dibujado por:</p>	
Fecha:	Diciembre, 2023
<p>Escala:</p>	
Plano N°	Hoja N°

(Todos los derechos reservados)

ÁREA DE CULTIVOS EXPERIMENTALES: BUSCA
CONTRIBUIR A IMPLEMENTACIÓN DE NUEVAS
TÉCNICAS DE AGRÍCOLAS DE SIEMBRA ATRAVÉS
DE ESTE ESPACIO, CON EL FIN DE AUMENTAR
LA CALIDAD DE LOS PRODUCTOS DE LA REGIÓN.

ÁREA DE RESERVOIRIO DE AGUA: PARA LA
PROTECCIÓN Y CONTEMPLACIÓN DE FLORA
Y FAUNA, SE BUSCAN GENERAR UNA
CONECTIVIDAD AMBIENTAL PASIVA Y
AMIGABLE CON EL ENTORNO NATURAL
DEL CONTEXTO INMEDIATO



ÁREA DE CESIÓN MEDIOAMBIENTAL: BUSCA
CONTRIBUIR A LA RESILIENCIA CLIMÁTICA,
BRINDAR UN APOORTE SOCIAL, ADEMÁS DE
ORIENTAR SU USO PARA EL ADECUADO
FUNCIONAMIENTO EN EL ESPACIO PÚBLICO,
MITIGAR LA CONTAMINACIÓN VISUAL, AUDITIVA
Y CLIMÁTICA; Y FORTALECER LA CONECTIVIDAD
CON LA ESTRUCTURA ECOLÓGICA PRINCIPAL

ÁREA DE CESIÓN MEDIOAMBIENTAL: BUSCA
CONTRIBUIR A LA RESILIENCIA CLIMÁTICA,
BRINDAR UN APOORTE SOCIAL, ADEMÁS DE
ORIENTAR SU USO PARA EL ADECUADO
FUNCIONAMIENTO EN EL ESPACIO PÚBLICO,
MITIGAR LA CONTAMINACIÓN VISUAL, AUDITIVA
Y CLIMÁTICA; Y FORTALECER LA CONECTIVIDAD
CON LA ESTRUCTURA ECOLÓGICA PRINCIPAL

PLANTA URBANISMO INTERNO - PAISAJISMO
CENTRO AGROPRODUCTIVO
ESCALA 1:300

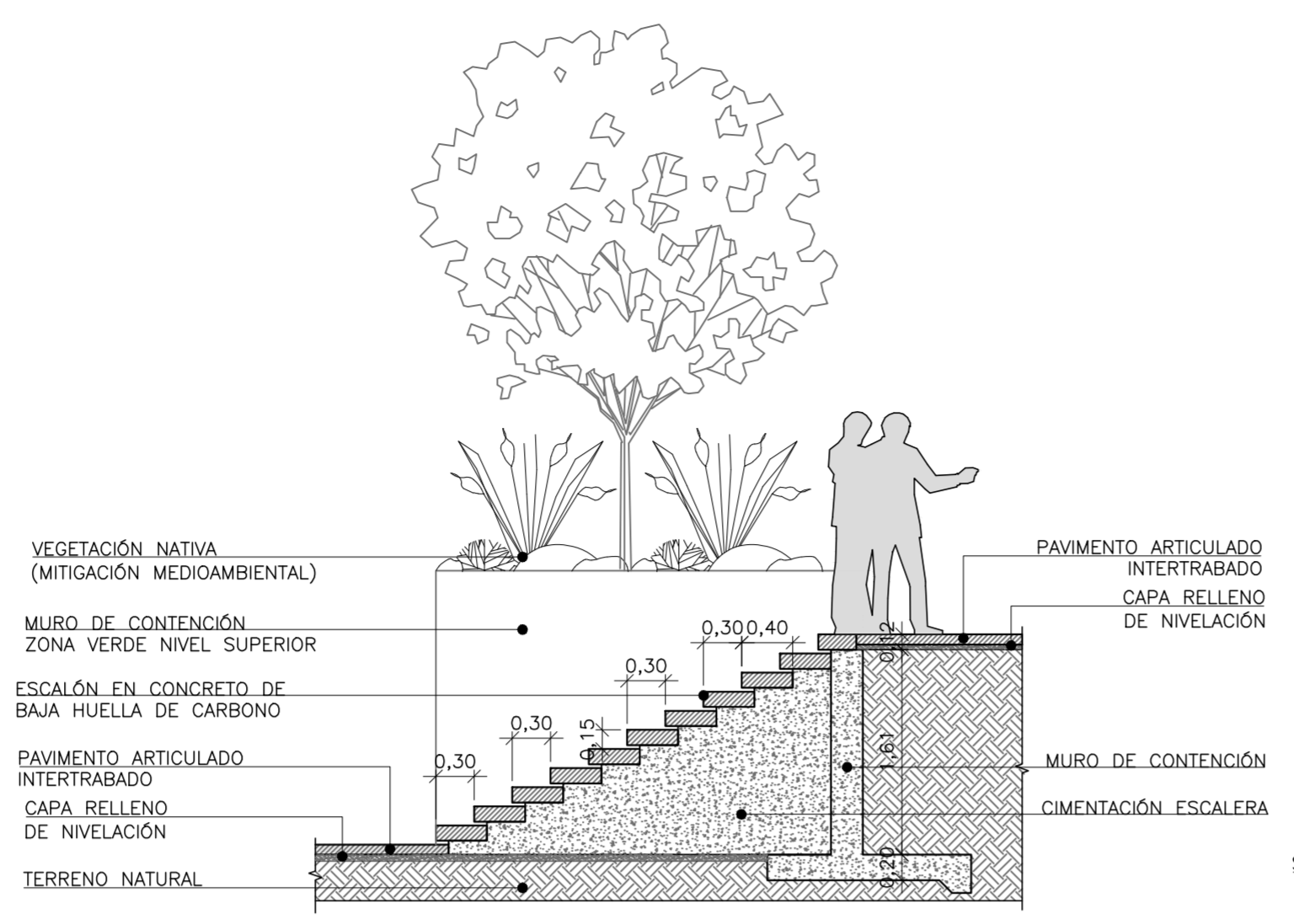

D1 DETALLE 1 – ESCALERA EXTERIOR
ESCALA 1:50

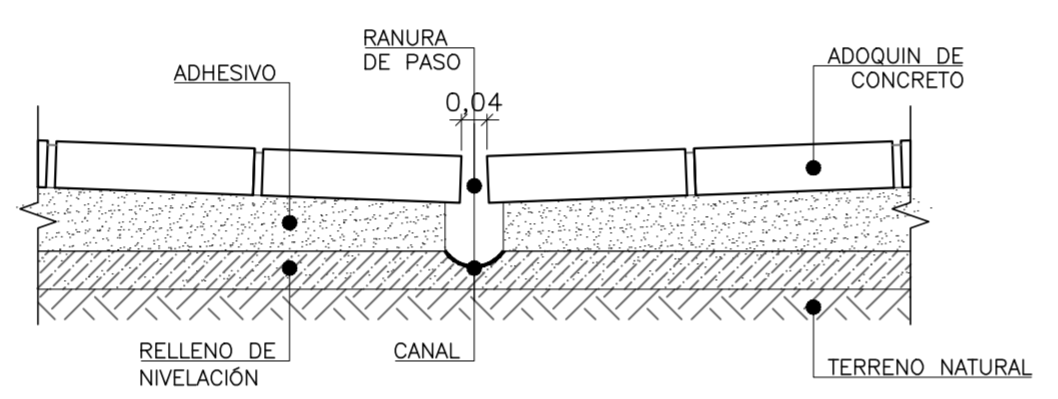

D4 DETALLE 2 – DRENAJE AGUA LLUVIA URBANISMO
ESCALA 1:12,5

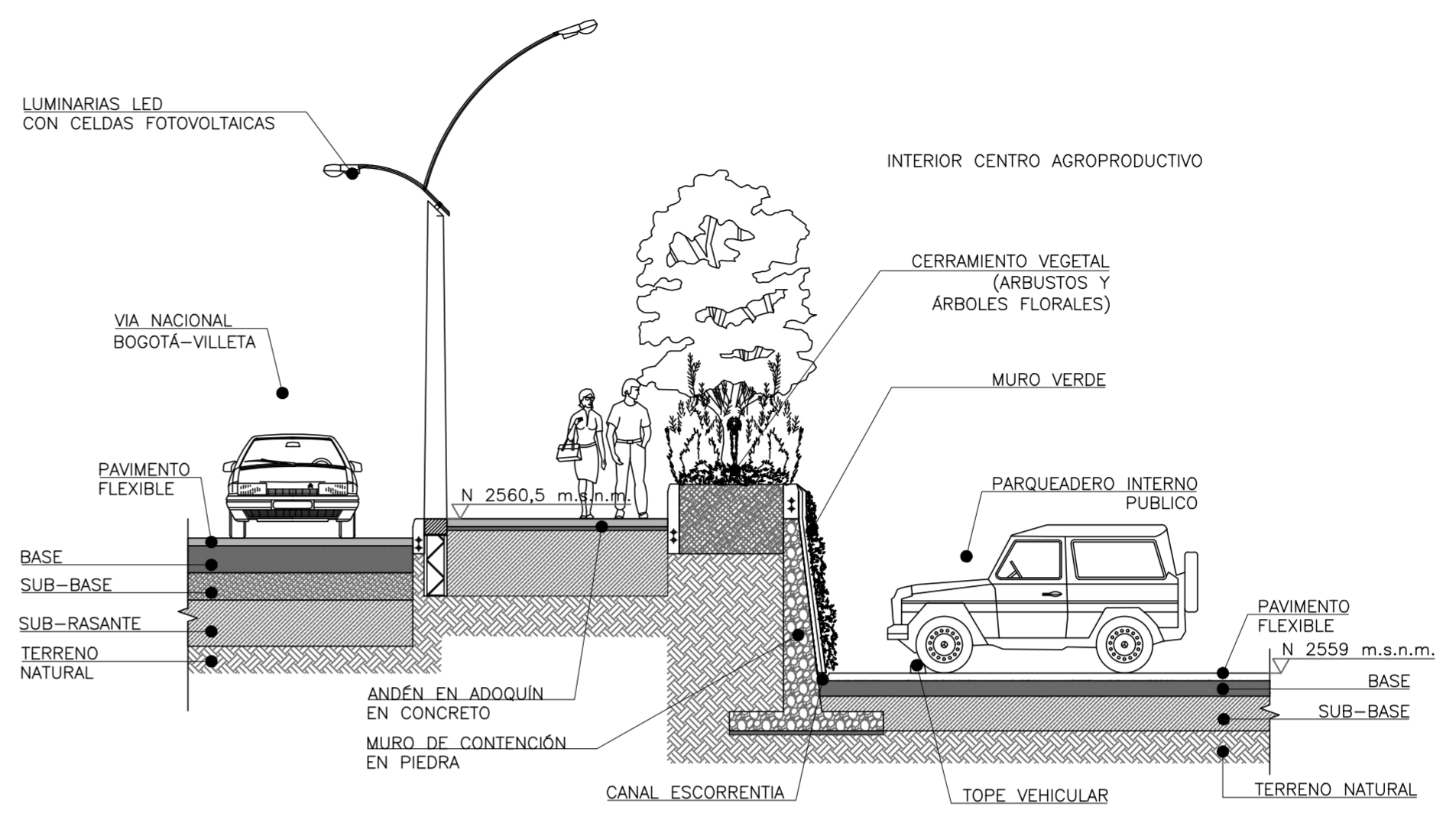

D3 DETALLE 3 – CERRAMIENTO EXTERNO
ESCALA 1:75

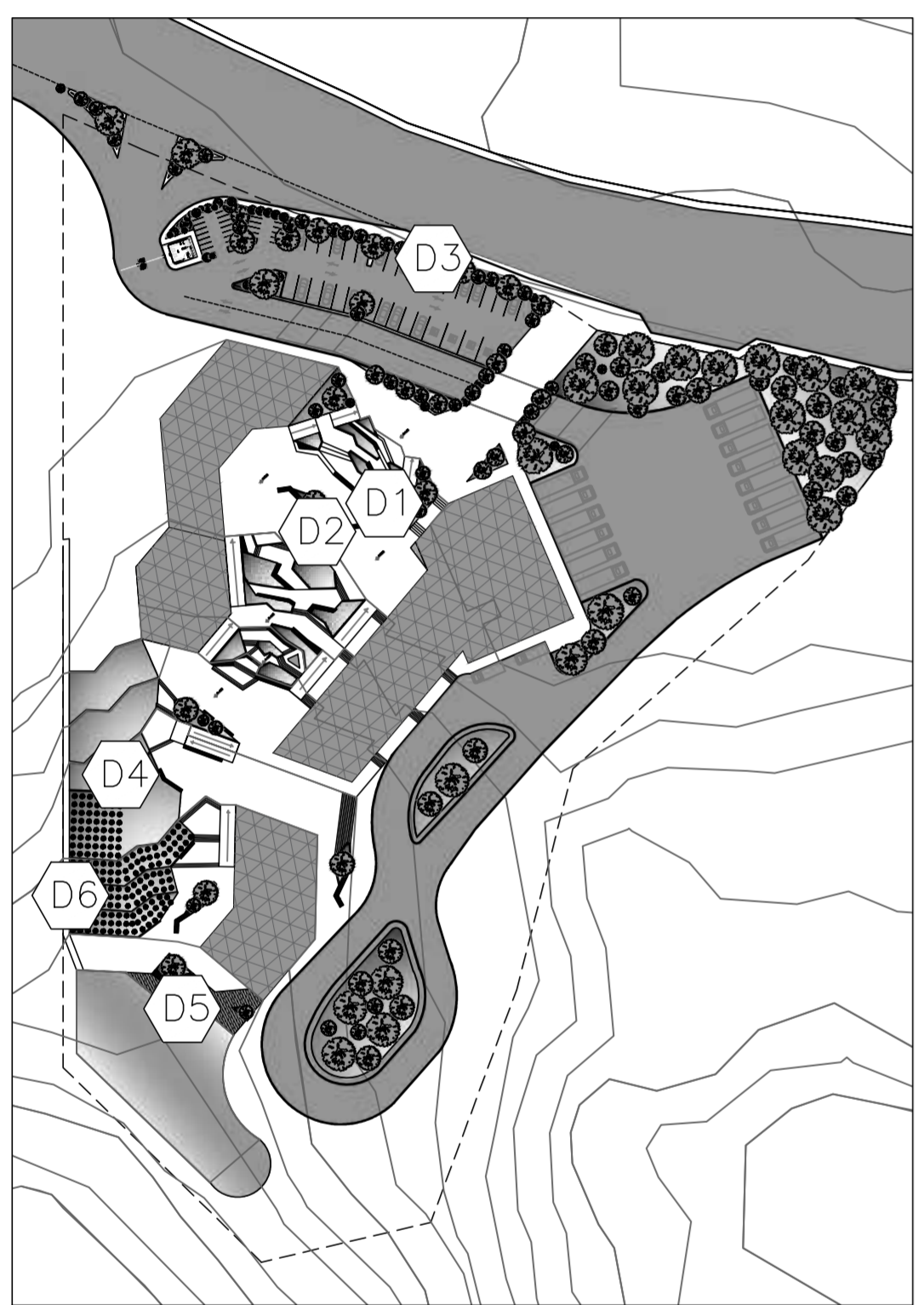

PLANTA GENERAL
CENTRO AGROPRODUCTIVO
ESCALA 1:1250

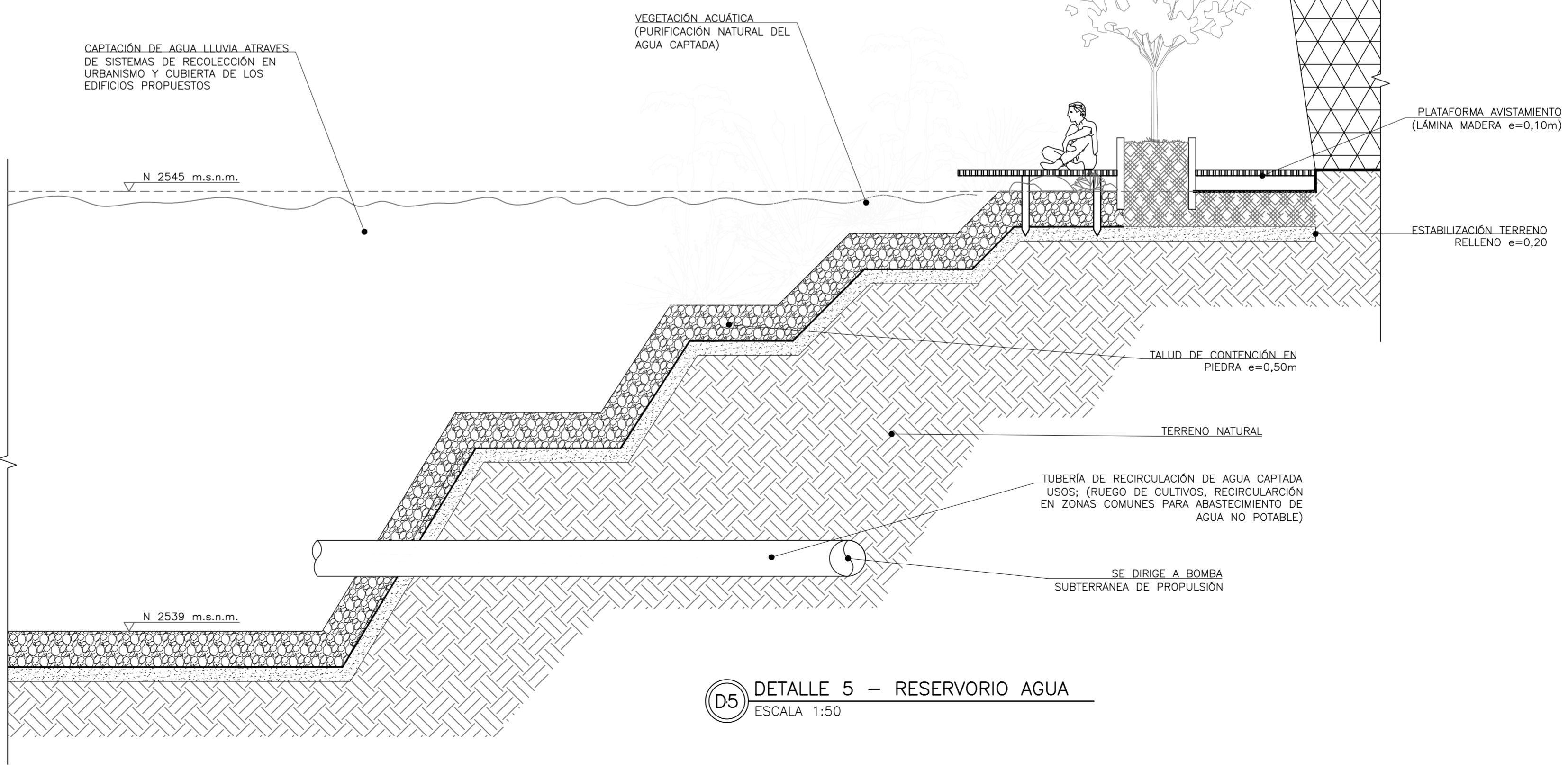

D5 DETALLE 5 – RESERVOIRIO AGUA
ESCALA 1:50

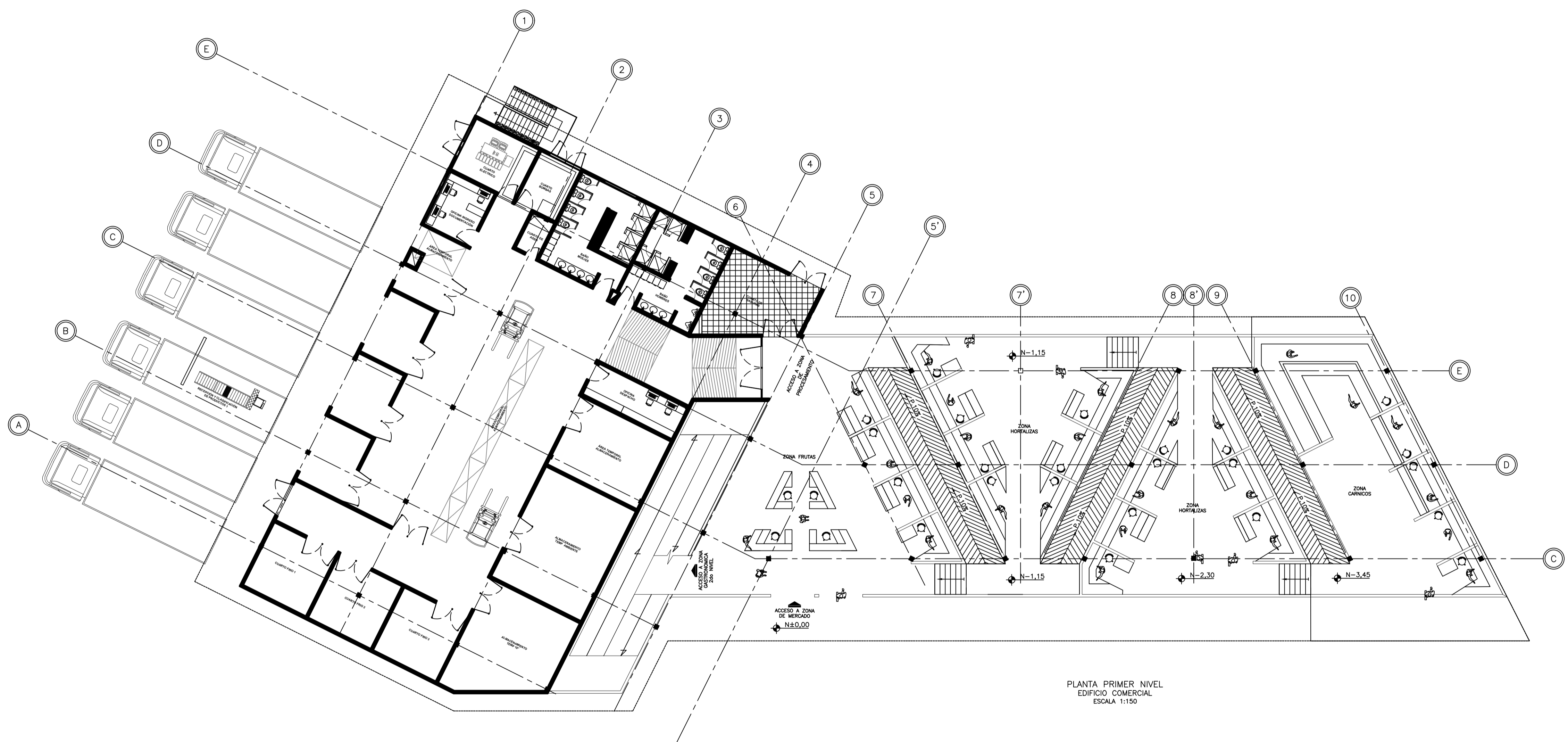

PLANTA PRIMER NIVEL
EDIFICIO COMERCIAL
ESCALA 1:150

Contiene:
Planta primer piso

Curso: Opción Enfasis Grupo 11

Dirige: Arq.Mg. Alberto Nope

Dibujado por:

Fecha: 01/12/2023

Escala:

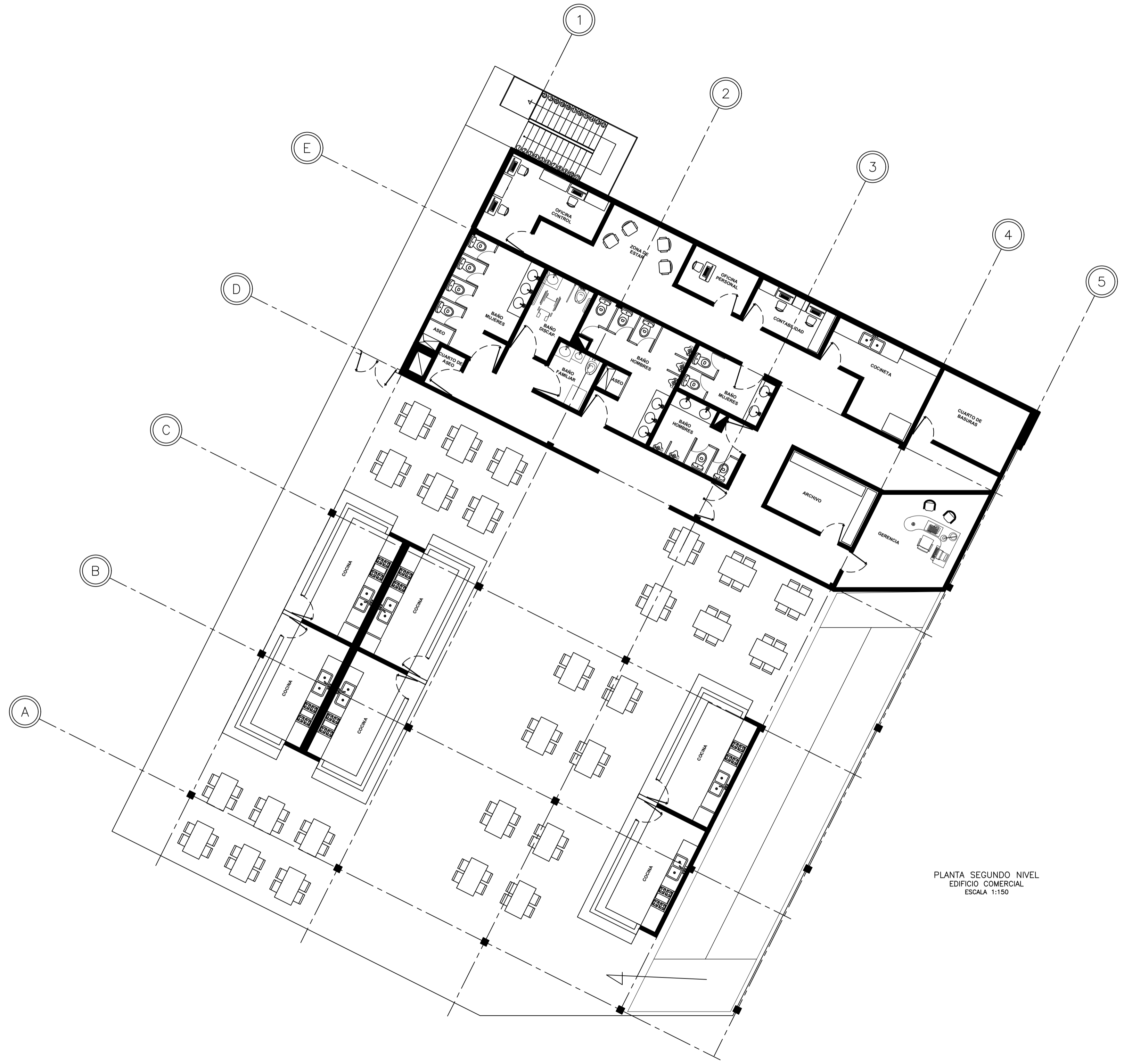

PLANTA SEGUNDO NIVEL
EDIFICIO COMERCIAL
ESCALA 1:150

Plano N° A104	Hoja N° A104
<p>FACULTAD DE ARQUITECTURA</p> <p>PROYECTO DE GRADO</p>	
<p>Proyecto:</p> <p>CENTRO AGROPRODUCTIVO ALBÁN - CUNDINAMARCA</p> <p>BOGOTÁ 2023</p>	
<p>Convenciones:</p>	
<p>Contiene:</p> <p>Sin nombre</p>	
<p>Curso:</p> <p>Opción Enfasis Grupo 11</p>	
<p>Dirige:</p> <p>Arq.Mg. Alberto Nope</p>	
<p>Dibujado por:</p>	
<p>Fecha:</p> <p>01/12/2023</p>	
<p>Escala:</p>	
Plano N° A104	Hoja N° A104

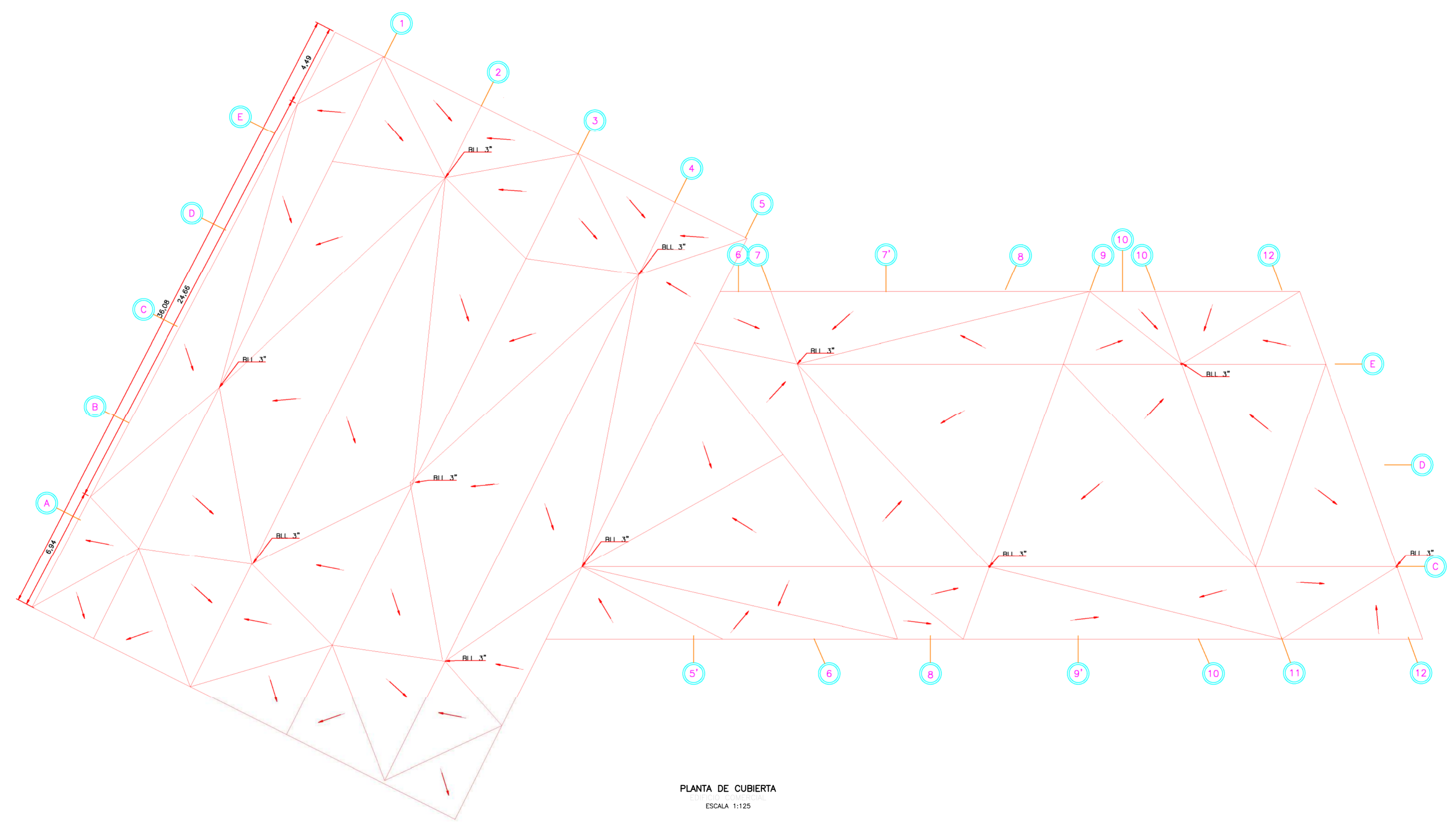

PLANTA DE CUBIERTA
 EDIFICIO PRINCIPAL
 ESCALA 1:125



(Todos los derechos reservados)

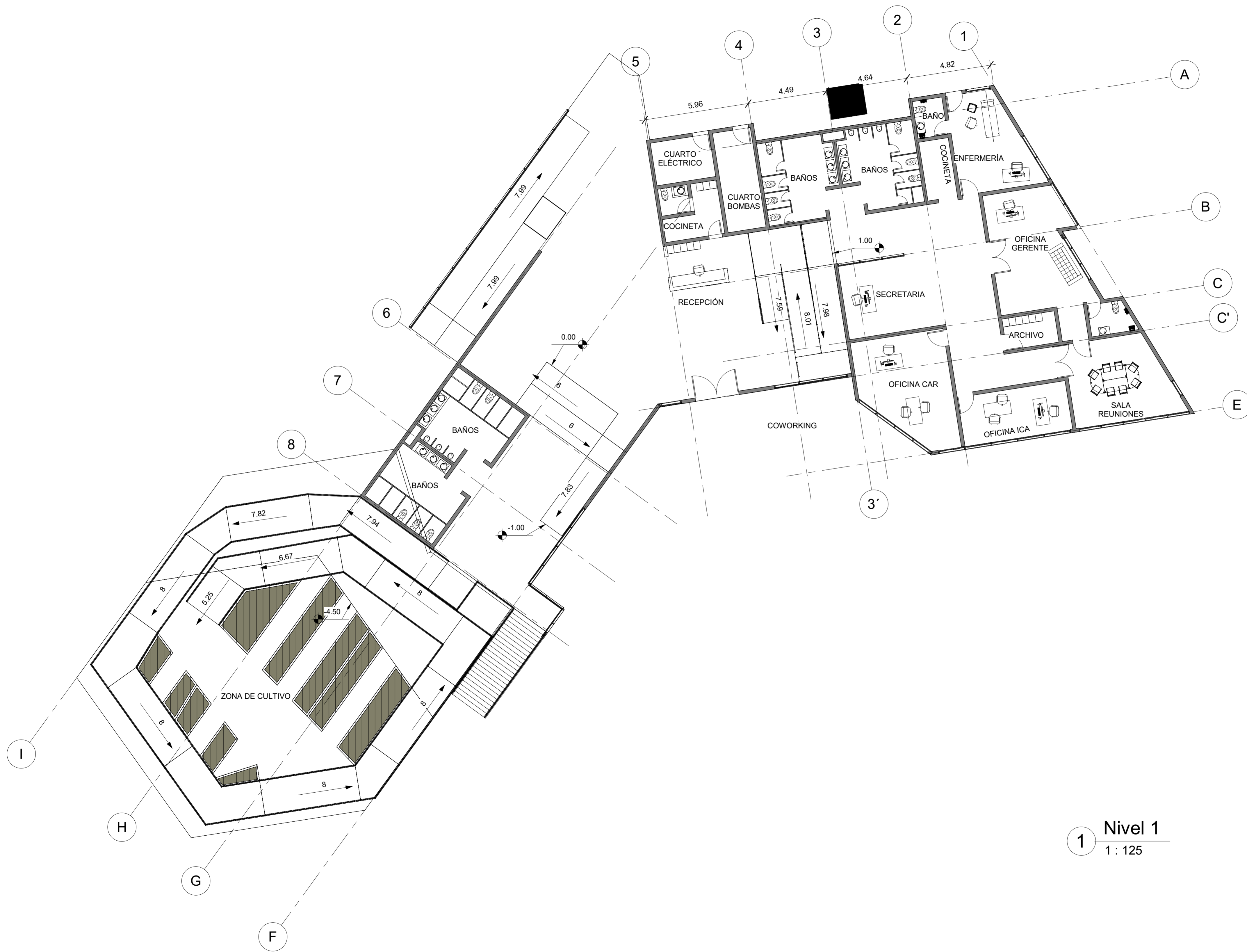

1 Nivel 1
1 : 125

Plano N° A108	Hoja N° A108
	
<p>FACULTAD DE ARQUITECTURA PROYECTO DE GRADO</p>	
<p>Proyecto: CENTRO AGROPRODUCTIVO ALBÁN - CUNDINAMARCA BOGOTÁ 2023</p>	
<p>Convenciones:</p>	
<p>Contiene: PLANTA NIVEL PRIMER PISO</p>	
Curso:	Opción Enfasis Grupo 11
Dirige:	Arq.Mg. Alberto Nope
<p>Dibujado por:</p>	
Fecha:	01-12-2023
Escala:	1 : 125
Plano N° A108	Hoja N° A108

(Todos los derechos reservados)

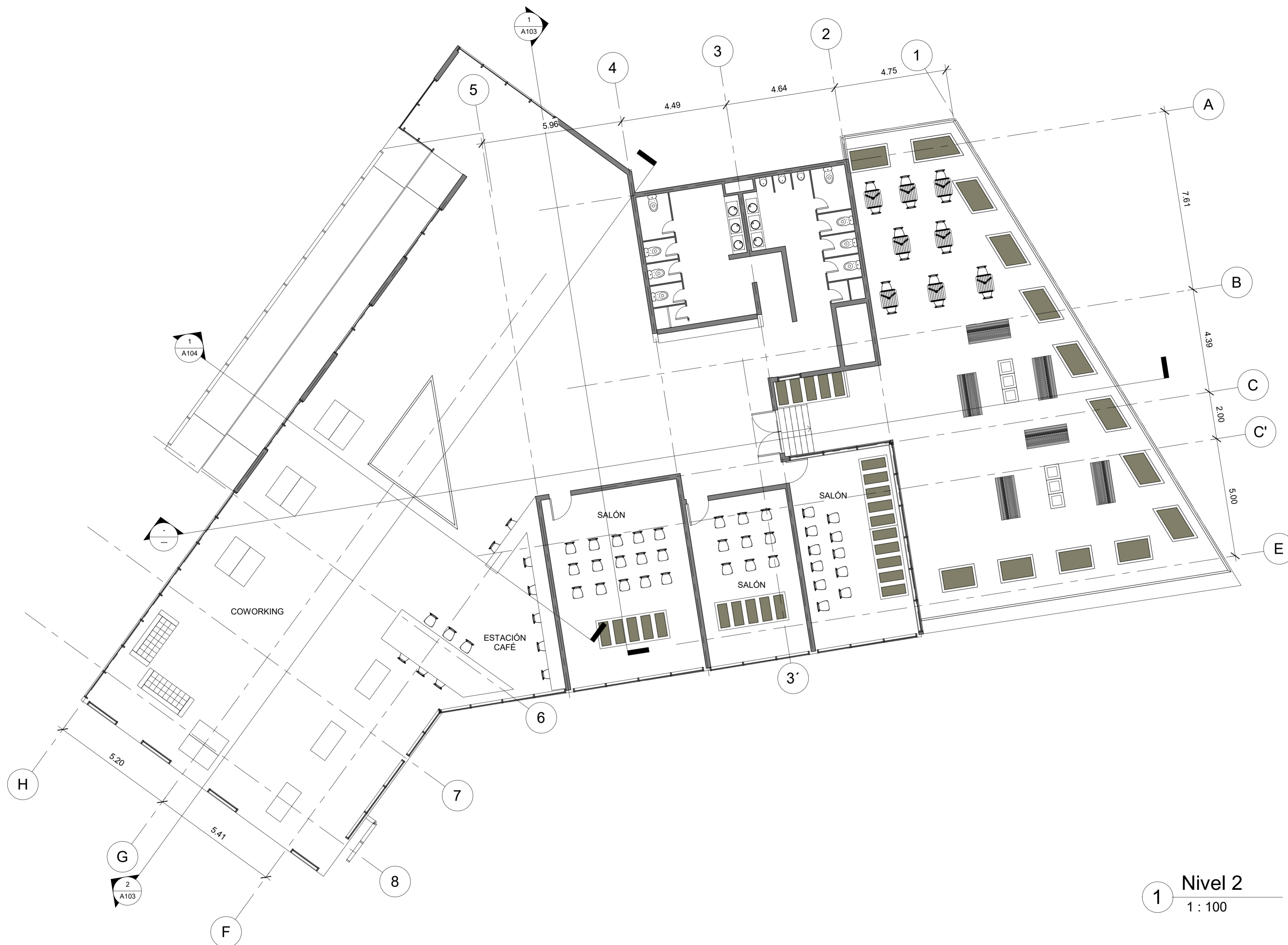

1 Nivel 2
1 : 100

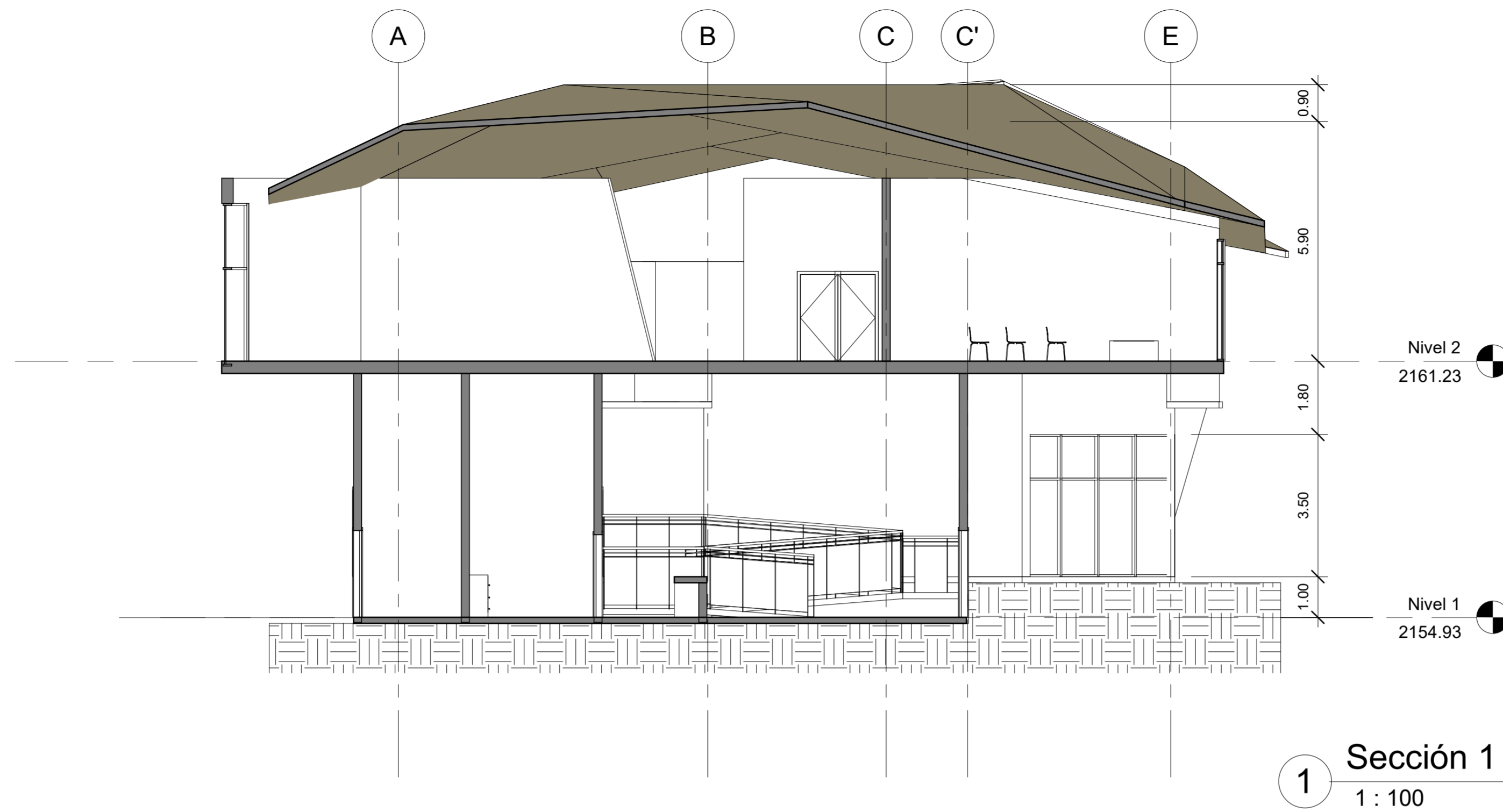

1 Sección 1
1 : 100

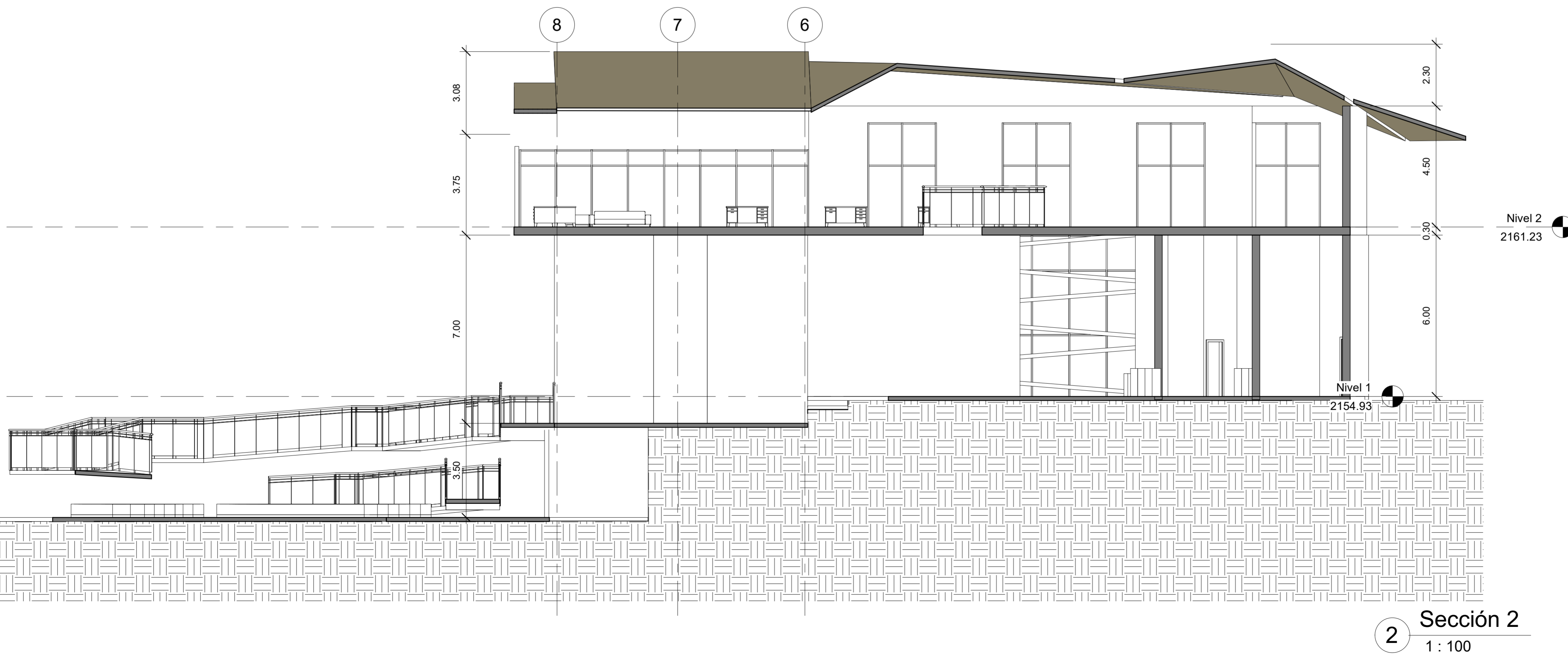

2 Sección 2
1 : 100

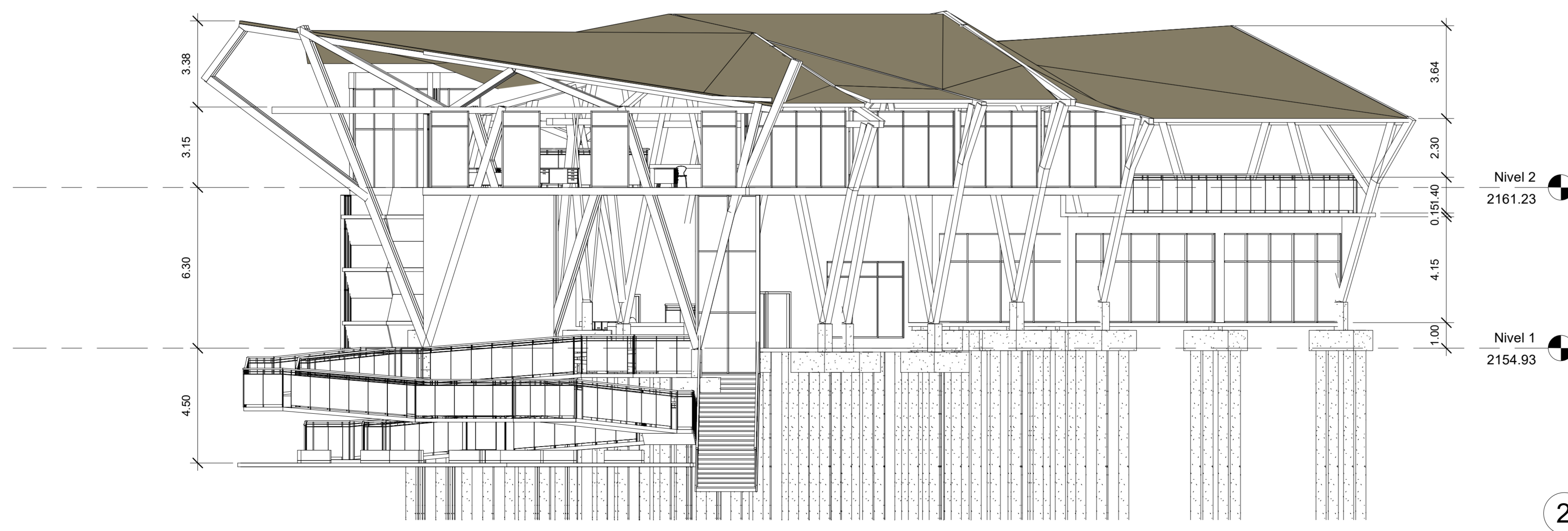
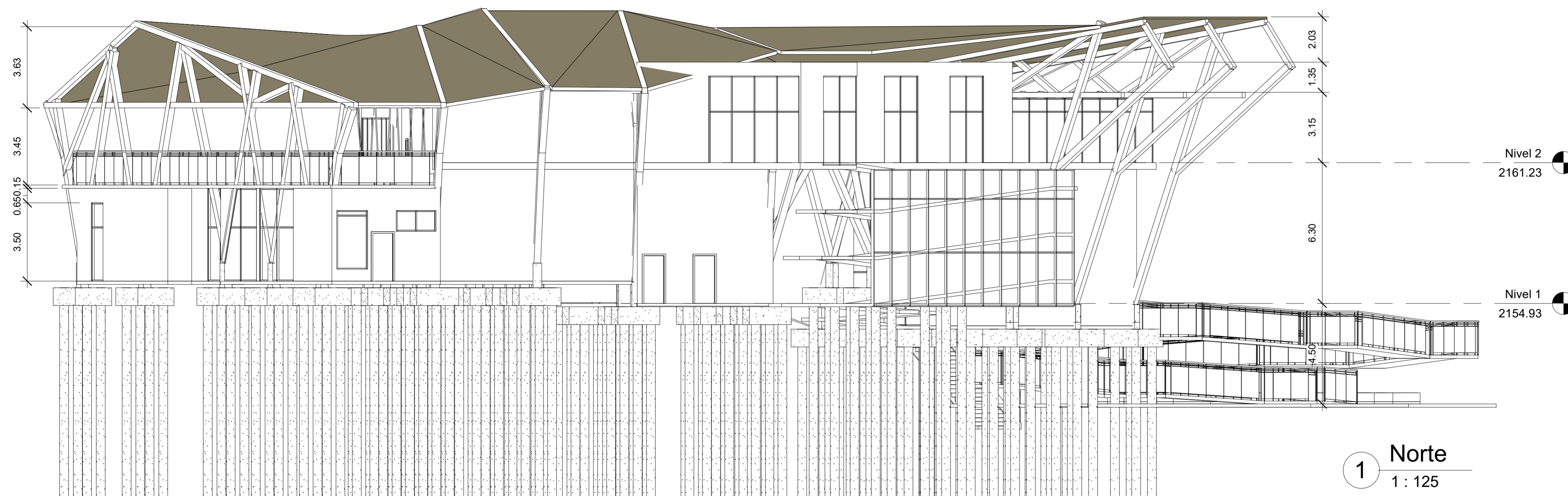

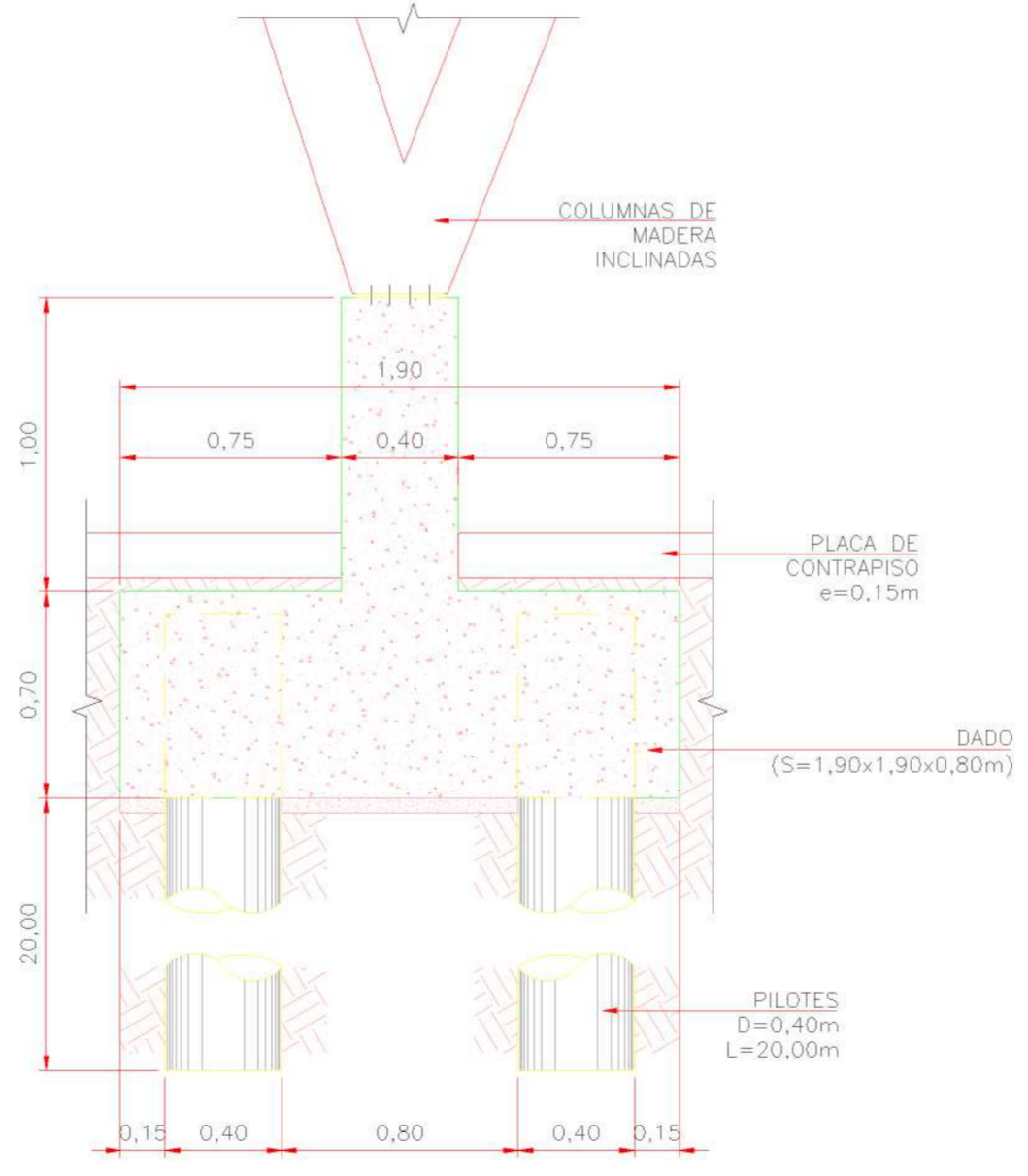
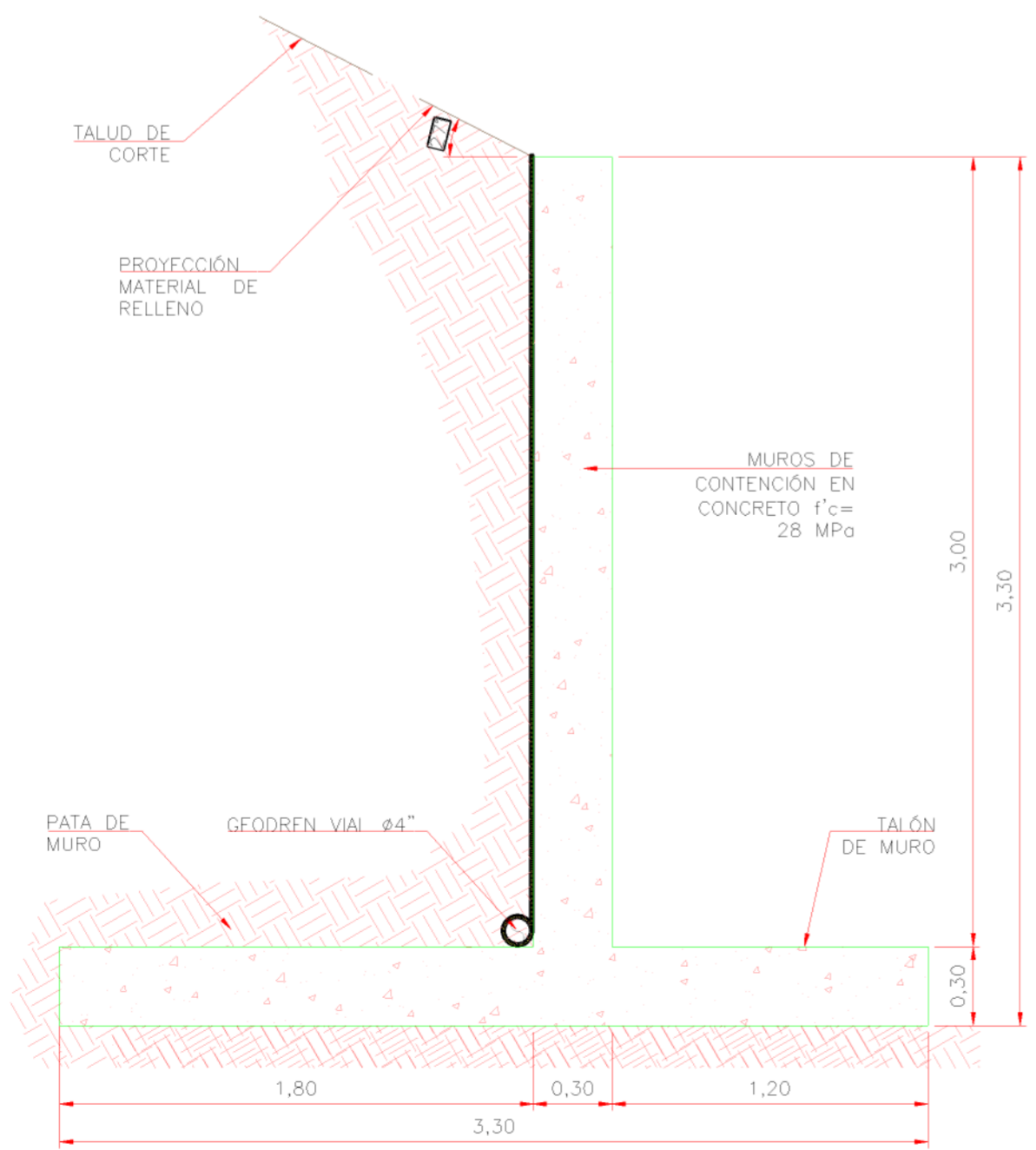
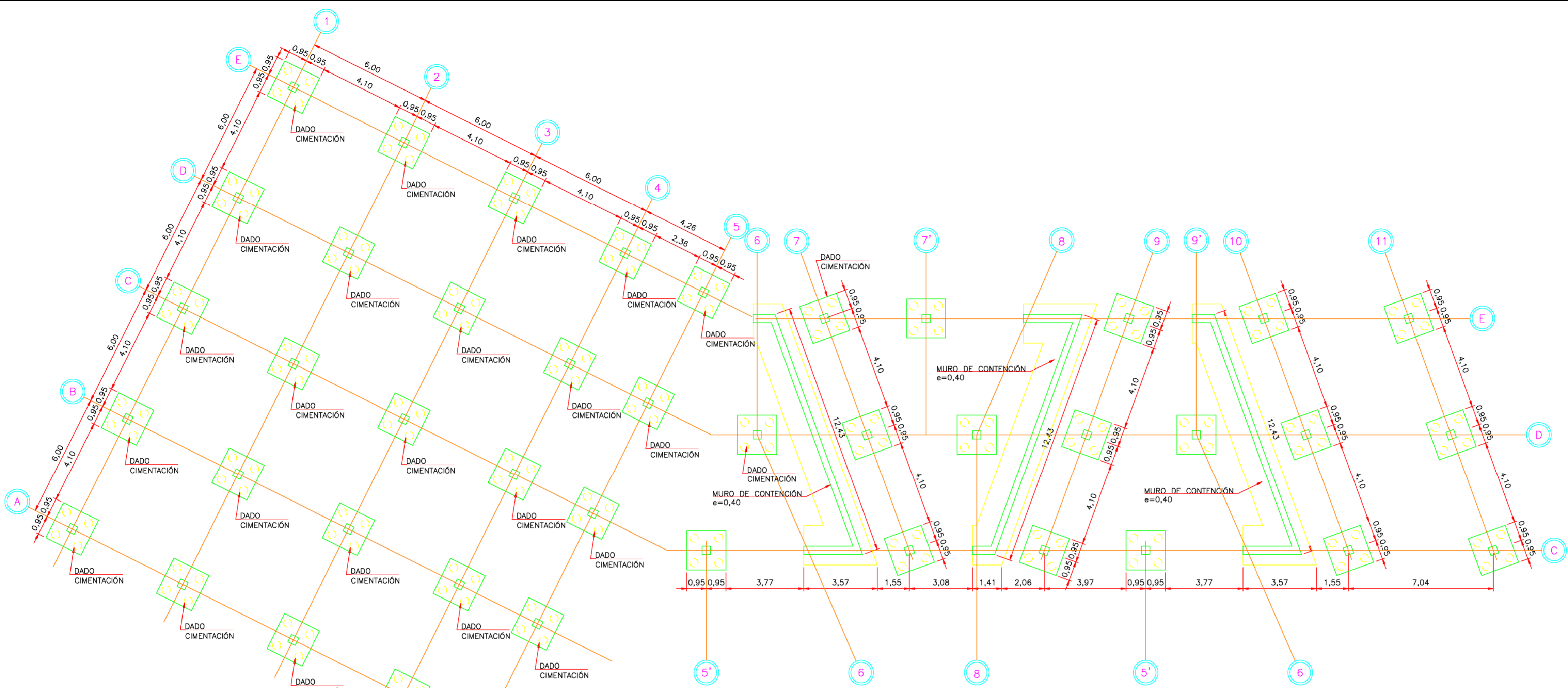

CONVENCIONES	
	CONCRETO ESTRUCTURAL
	CONCRETO DE LIMPIEZA
	TERRENO NATURAL

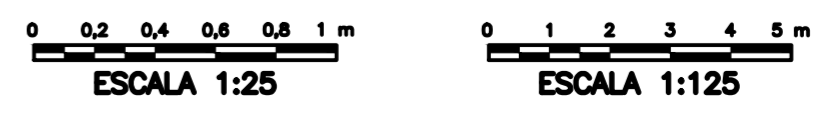

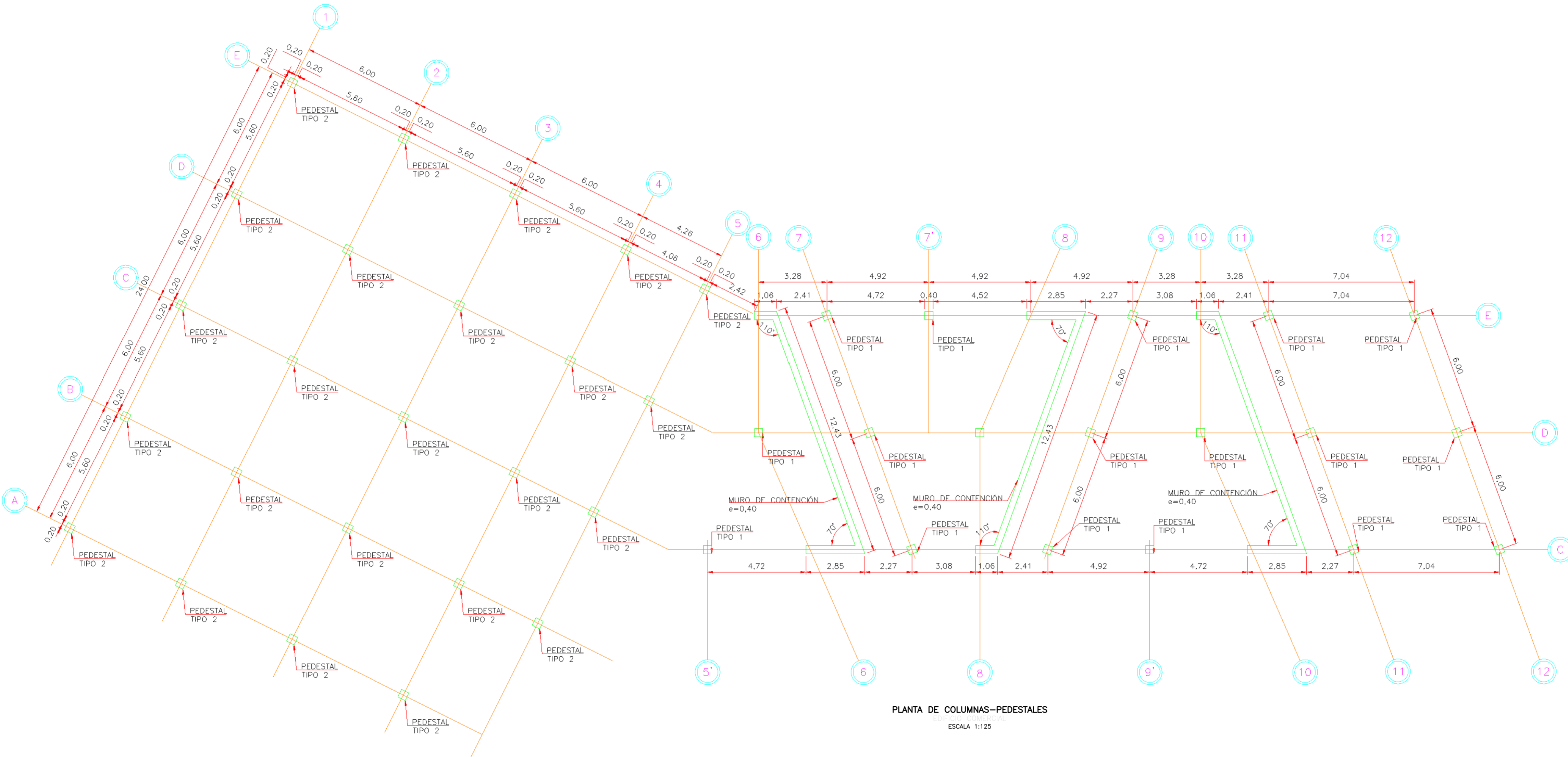

PLANTA DE COLUMNAS-PEDESTALES
ESCALA 1:125

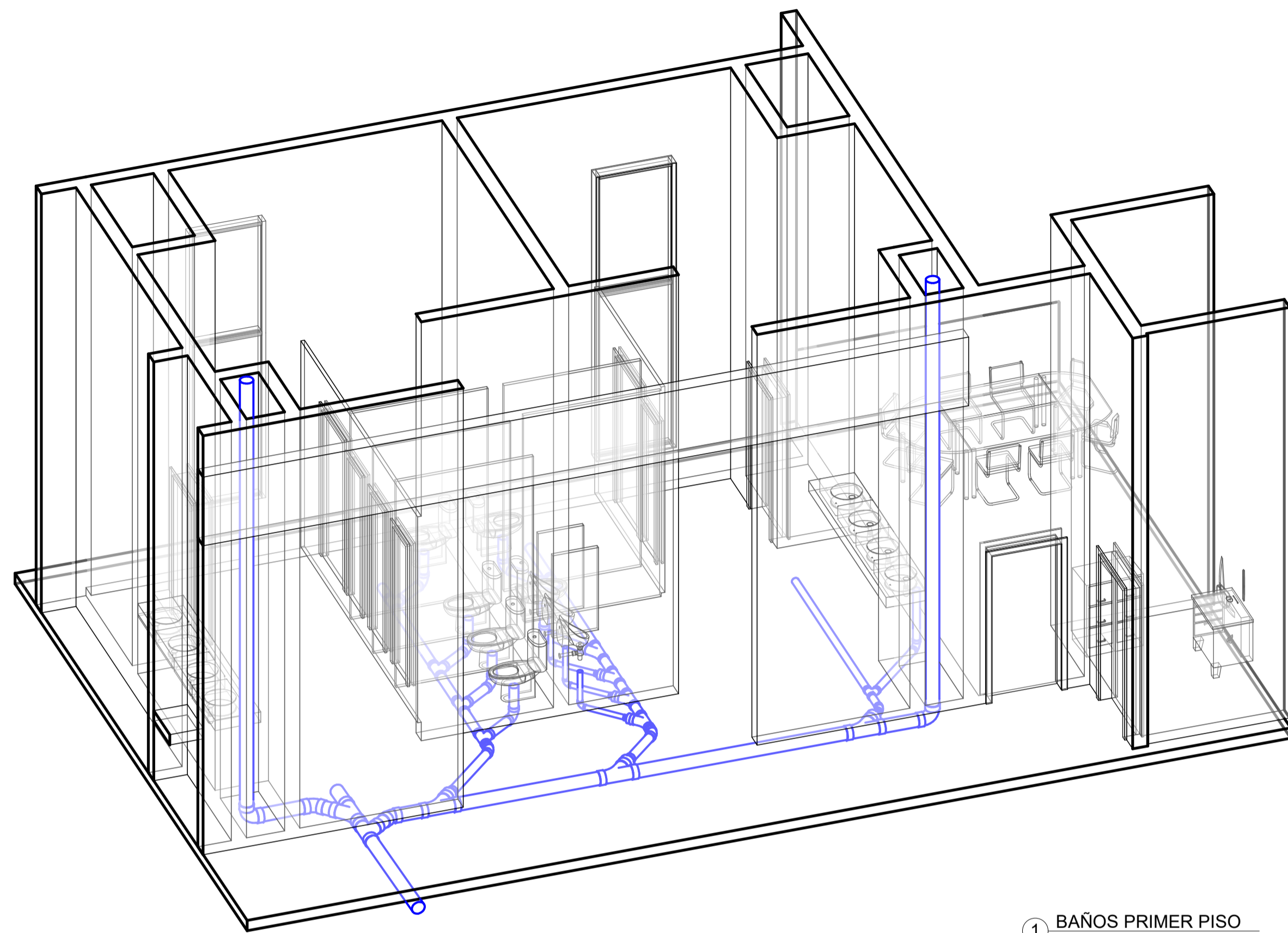

1 BAÑOS PRIMER PISO

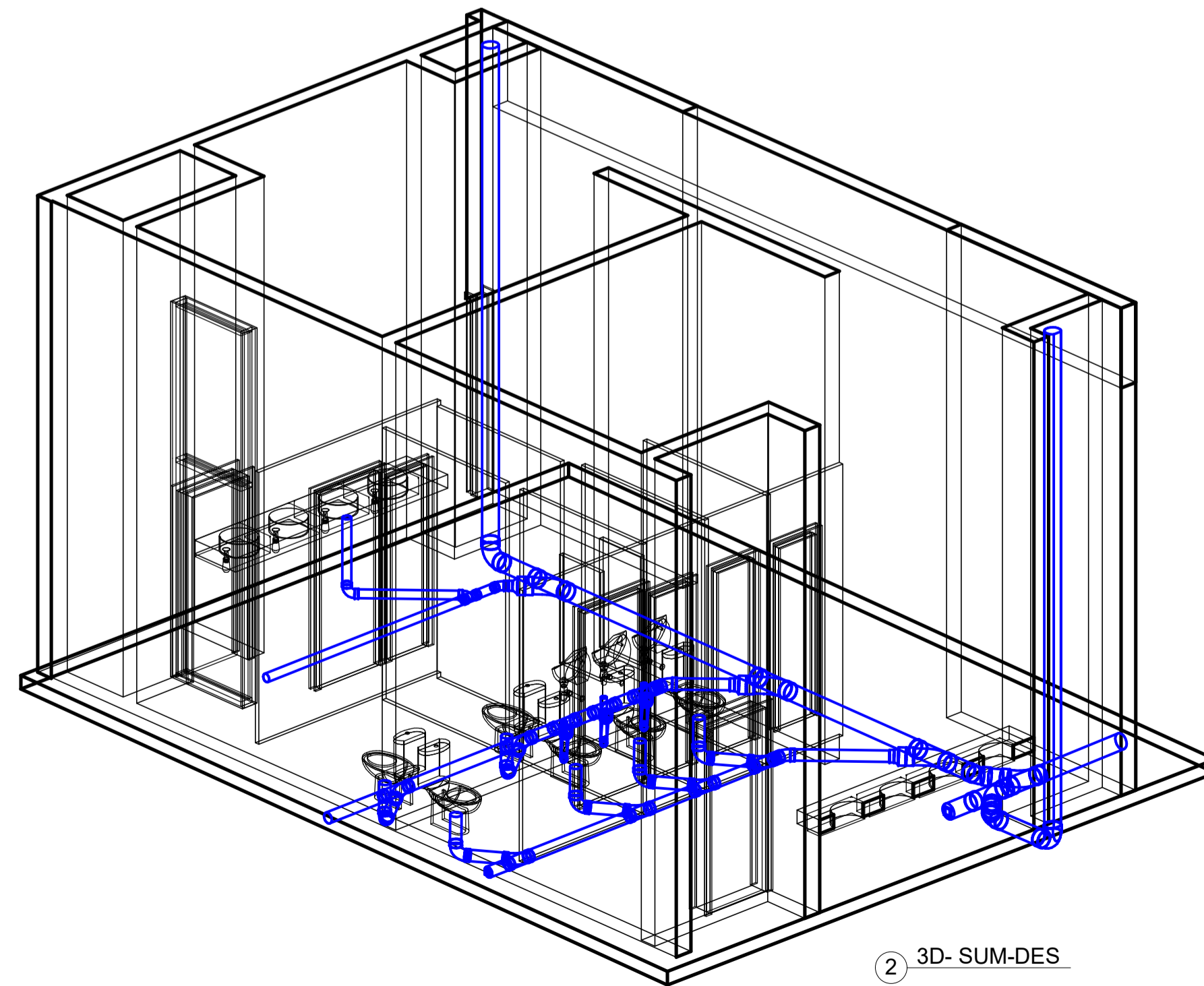

2 3D- SUM-DES

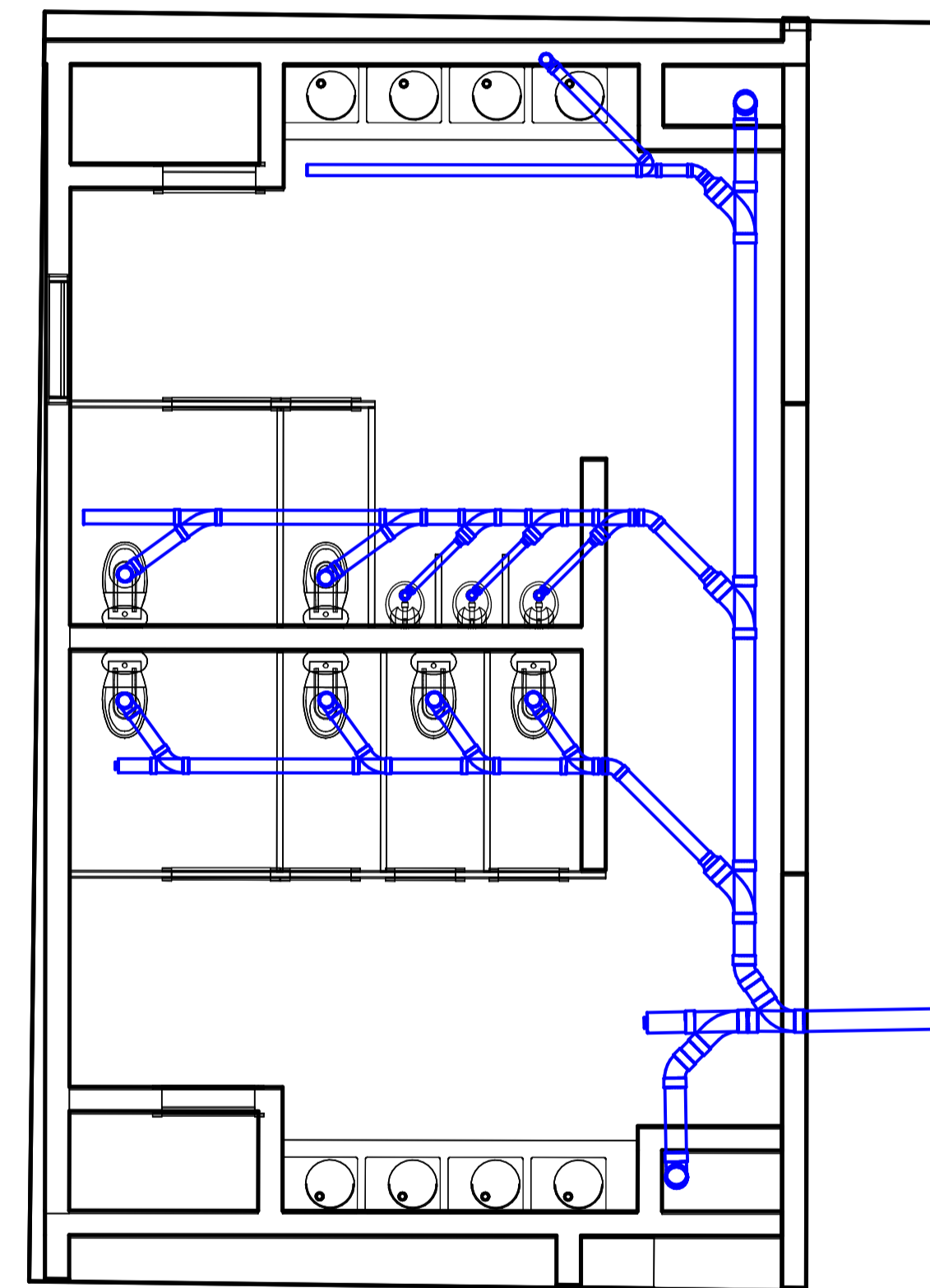

3 DISTRIBUCIÓN DE RED

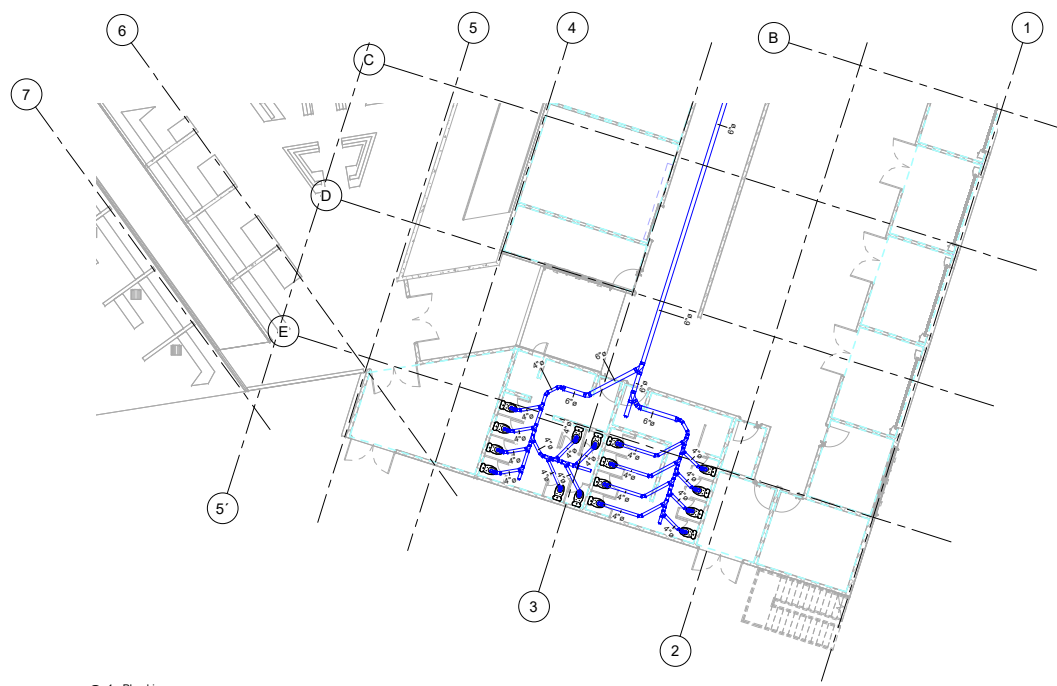

① - Plumbing
1 : 100

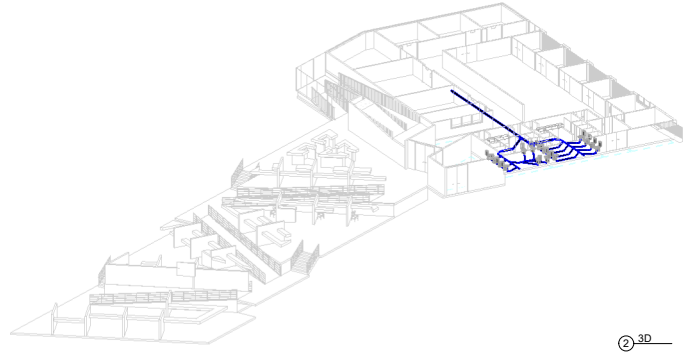

② 3D

101A	A101
Hoja N°	Plano N°
	
FACULTAD DE ARQUITECTURA PROYECTO DE GRADO	
Proyecto: CENTRO AGROPRODUCTIVO ALBÁN - CUNDINAMARCA BOGOTÁ 2023	
Convenciones:	
Contiene: Red de desagües	
Curso: Opción Enfasis Grupo 11	
Dirige: Arq.Mg. Alberto Nope	
Dibujado por:	
Fecha: 28-10-2023	
Escala: 1 : 100	
Plano N°	Hoja N°
A101	A101

© Todos los derechos reservados



FACULTAD DE
ARQUITECTURA
PROYECTO DE GRADO

Proyecto:

CENTRO
AGROPRODUCTIVO
ALBÁN - CUNDINAMARCA
BOGOTÁ 2023

Convenciones:

Contiene:
PLANTA ARQUITECTONICA
GENERAL - EDIF. COMERCIAL

Curso: Opción Enfasis
Grupo 11

Dirige: Arq.Mg. Alberto Nope

Dibujado por:

Fecha: 01-12-2023

Escala: 1 : 125

Plano N°

A101

Hoja N°

A101

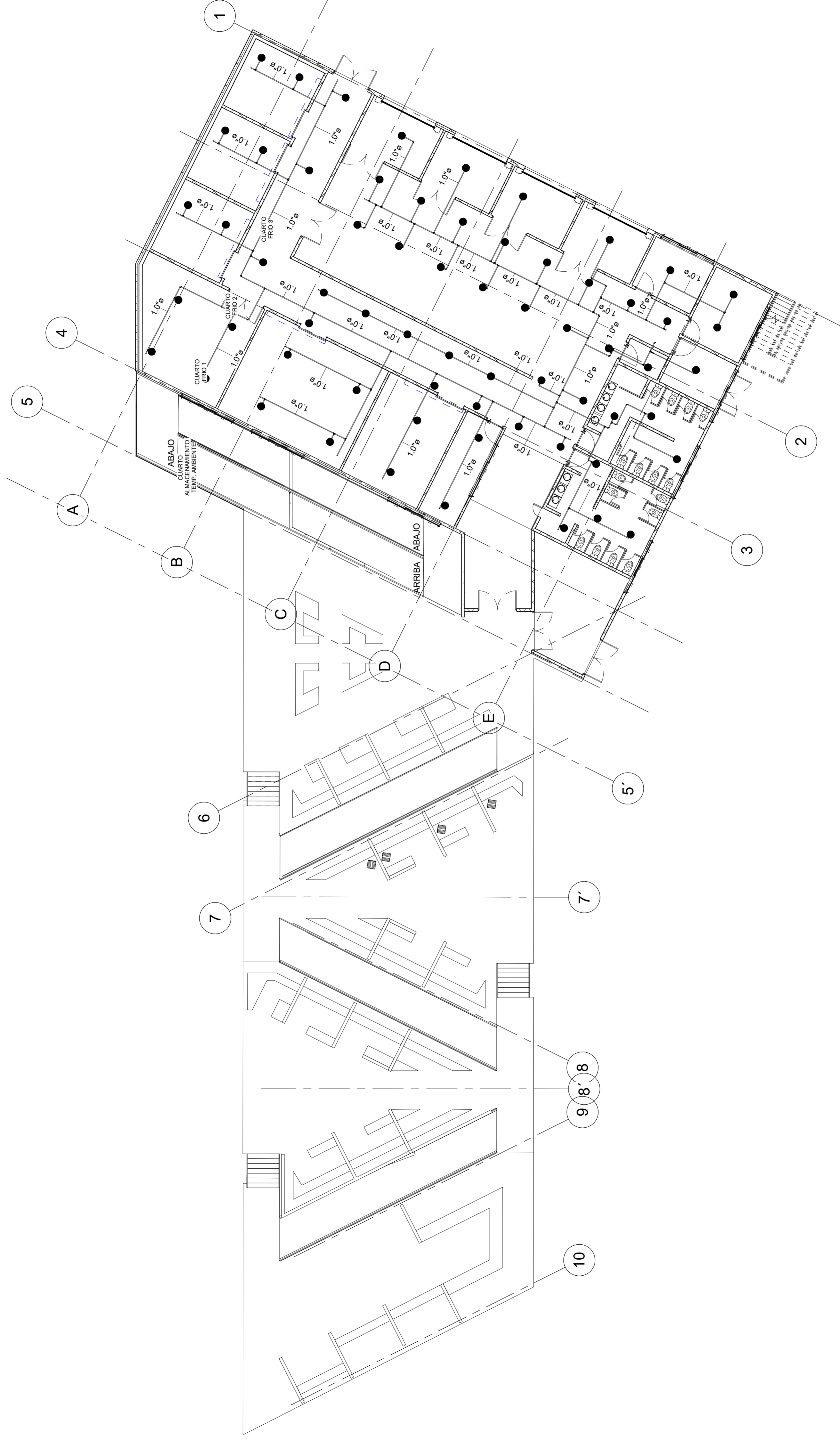

1 Planta General - Edificio Comercial

1 : 125

1

FACULTAD DE
ARQUITECTURA
PROYECTO DE GRADO

Proyecto:

CENTRO
AGROPRODUCTIVO
ALBÁN - CUNDINAMARCA
BOGOTÁ 2023

Convenciones:

Contiene:
PLANTA ARQUITECTONICA
GENERAL - EDIF. COMERCIAL

Curso: Opción Enfasis
Grupo 11

Dirige: Arq.Mg. Alberto Nope

Dibujado por:

Fecha: 01-12-2023

Escala: 1 : 125

Plano N°

A101

Hoja N°

A101

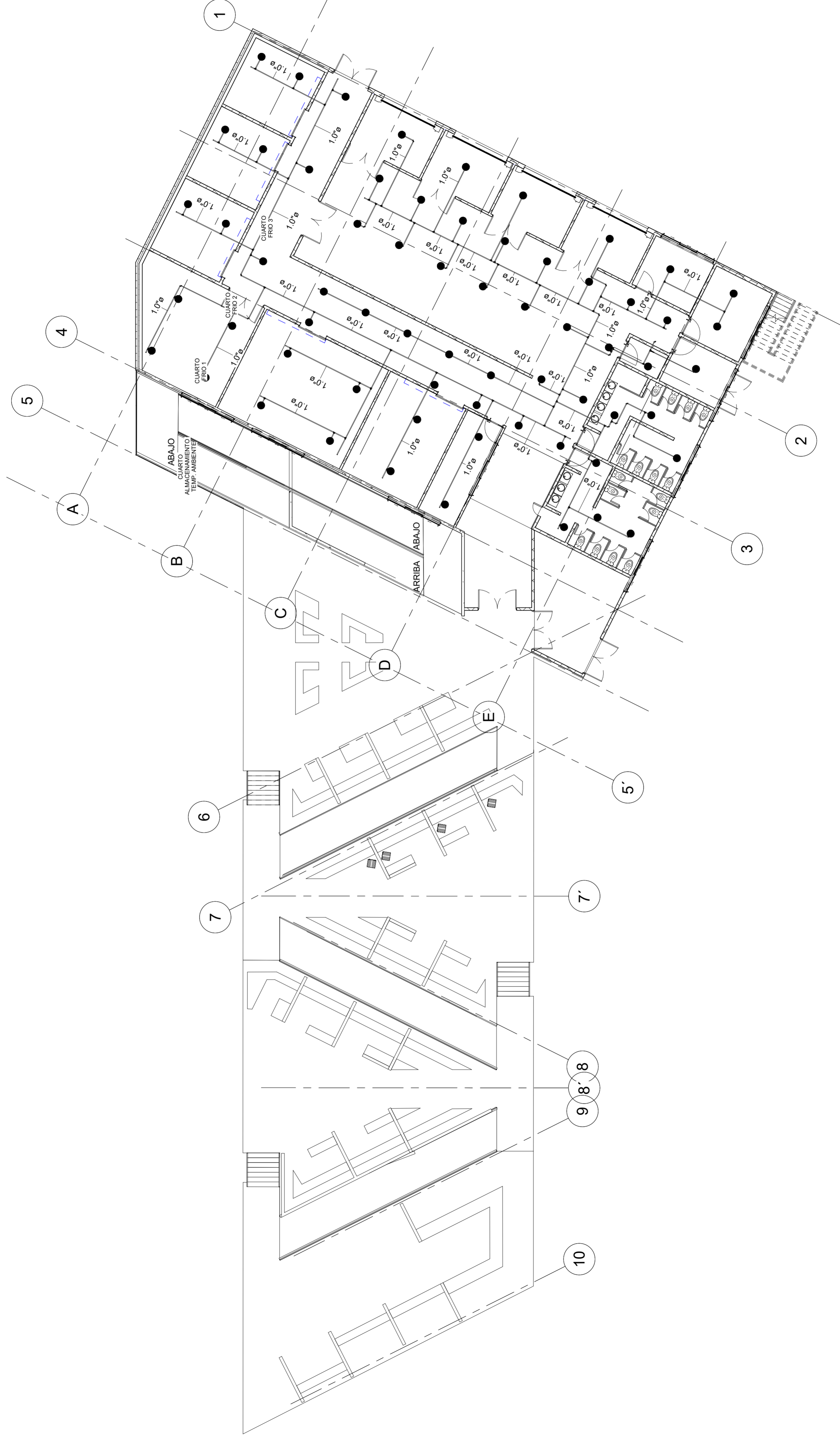

1 Planta General - Edificio Comercial

1 : 125